

COLLECTION MUSICALE EN FORMAT NUMÉRIQUE  
MUSIQUE FRANÇAISE DE STYLE CONCERTANT

**Sébastien de Brossard (1655-1730)**

# **Judith**

Cantate à voix seule et une basse continue, SdB.72

**Prélude**  
**Fort lentement**

DESSUS de VIOLON ou de FLUTE

BASSE CONTINUE

4

7

*RECITATIF***Fort lentement**

10

Tan - dis que de la faim où la guer - re la li - vre Bé-thu-lie al-loit ex - pi -

12

rer, Le cru-el qui l'as-siège a - voit fait pré - pa - rer Un su - per - be fes - tin où Ju - dith doit le

14

sui - vre. Sans elle il ne sçau-roit plus vi - vre Et dé-jà par ces mots il va se dé-cla - rer.

*AIR*  
Tendrement

18

La seu - le vic - toi - re me ren - doit heu - reux, Et sans vous la gloi - re eût bor - né mes

27

vœux, La seu - le vic - toi - re me ren - doit heu - reux, Et sans vous la gloi - re eût bor - né mes vœux.

36

Mais la gloire — est vai - ne près de vos at - traits. J'ai - me mieux ma chaî - - - ne que

44

tous ses bien - faits, J'ai-me mieux ma chaî - - - ne que tous ses bien - faits.

52

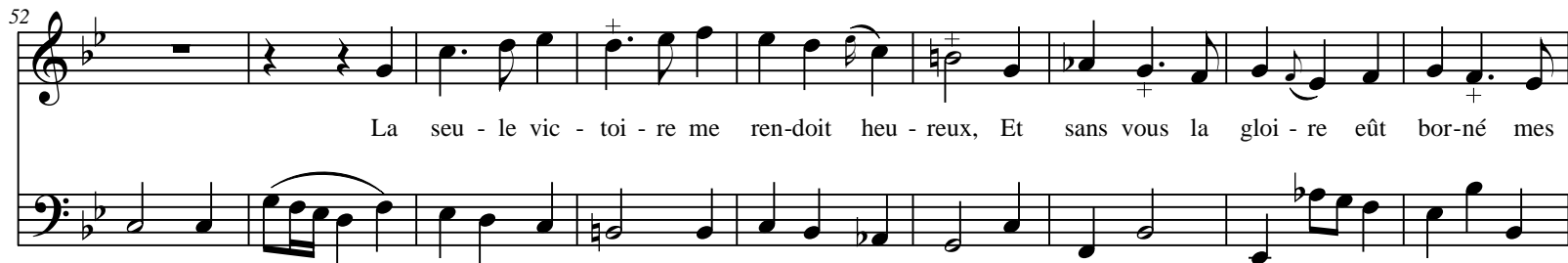

La seu - le vic - toi - re me ren-duit heu - reux, Et sans vous la gloi - re eût bor-né mes

61

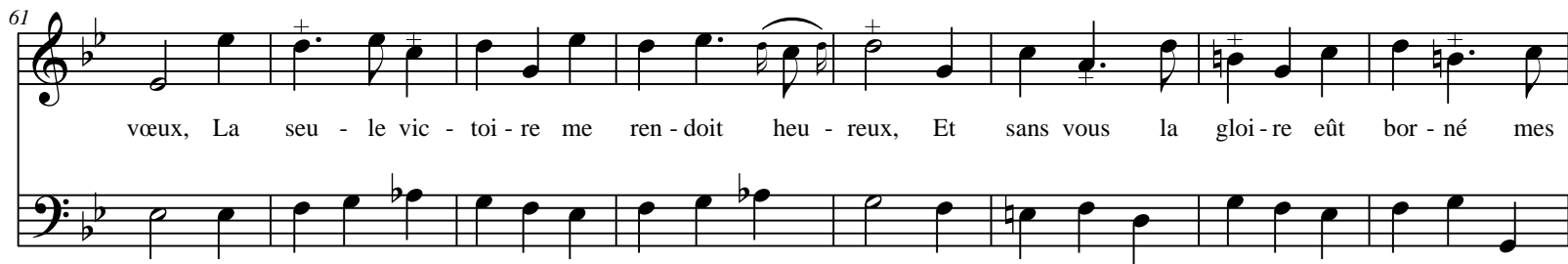

vœux, La seu - le vic - toi - re me ren-duit heu - reux, Et sans vous la gloi-re eût bor - né mes

69 **Ritournelle**

vœux.

*fort*

79 **RECITATIF**

En-fon-cez le trait qui le bles-se, Ju-dith jet-tez sur luy les re-gards les plus doux; Hâ-tez, hâ-tez l'i-

82

vres-se Qui doit le li-vrer à vos coups. Ne le vo-yez-vous pas char-mé de sa con - quê-te, Qui boit le vin et l'a-

85

mour à longs traits, Mais vai-nement, l'im - pie au tri-om - phe s'a - prê-te.

88

*SOMMEIL*  
**Lentement**

*B. contiuë* *Basse de flûte ou de violle*

96

*B. contiuë* *Basse de flûte ou de violle*

105

Dé - jà de ses pa-vots é - pais Le som - meil a cou - vert sa

*doux*

112

tes - te.

120

Dé - jà de ses pa-vots é - pais Le som - meil,

128

le som - meil, le som - meil a cou - vert sa tes - te.

135

C'en est fait,

142

**Animé**

le re - pos, le si - len - ce, la

148

nuit Vous li - vrent à l'en - nuy cet - te gran - de vic - ti - me. Ar - mez-vous, ar - mez-

152

vous et d'un bras ma-gna - ni - me, E - tei - gnez dans son sang l'a - mour qui l'a sur - pris.

158 *RECITATIF*

Ju - dith im - plo - re en - cor la cé - les - te puis - san - ce. Son bras prest à fra - per, de - meu - re sus - pen -

161

du, El - le fré - mit de la van - gean - ce, Sou - te - nez son cœur é - per - du. O! Ciel qui l'ins - pi - rez, So - yez son as - seu -

164 *A quatre tems fort vistes*

ran - ce.

*fort et vite*

168

AIR  
**Fort gayement**  
*mesuré*

172

Le coup est a - che-vé,                      Quel - le gloire é - clat - tan - te Ju-dith est tri-om-

176

phan-te, Is - ra-ël est sau - vé.                      Le coup est a - che-vé,                      Quel - le gloire é - cla-

180

tan - te, Ju-dith est tri-om - phan-te, Is - ra-ël est sau - vé. Cou-rez, cou-rez\_\_ Ju - dith, que rien ne vous ar-

184

res - te, Un peuple al-lar - mé vous at-tend, Al - lez sur vos ram-parts ar - bo - rer cet-te tes-te, Le pré - sage as-seu-ré d'un tri-

189

om - phe plus grand, Al - lez sur vos ram-parts ar - bo - rer cet - te tes-te, Le pré - sage as - seu - ré d'un tri-

193

**Viste**

om - - - phe plus grand.

*fort*

197

200 *RECITATIF*

Et vous, Bé-tu-li - ens, par des chants d'al-lé-gres - se, Cé-lé-brez de Ju-dith l'a-dresse et la va-

203

leur, Bé-nis-sez, bé-nis-sez à ja - mais la su-prê-me sa-ges - se Du Dieu qui vous def-fend d'un si cru-el mal-

*AIR*  
206 **Gayement**

heur. Chan - tons, chan-tons la gloi-re du seul maî - tre des Roys, Chan-

*fort*

213

tons, chan-tons la gloi-re du seul maî - tre des Roys, Non, non, ce n'est qu'à ses loix qu'o - bé-

219

- it la vic - toi - re, Non, non, ce n'est qu'à ses loix, ce n'est qu'à ses loix qu'o - bé - it la vic -

225

toi - - re, Non, non, ce n'est qu'à ses loix, ce n'est qu'à ses loix qu'o - bé - it la vic - toi - re, Non,

232

non, ce n'est qu'à ses loix, ce n'est qu'à ses loix qu'o - bé - it la vic - toi - - - re. Le

238

plus heu-reux vain - queur trop fier de sa con - quê-te, Trouve en - fin qui l'a-res - te au mi-

244

lieu du bon - heur. Chan - tons, chan-tons la gloi-re du seul maî - tre des

251

Roys, Chan - tons, chan-tons la gloi-re du seul maî - tre des Roys, Non, non, ce n'est qu'à ses loix qu'o - bé

258

it la vic - toi - re, Non, non, ce n'est qu'à ses loix, ce n'est qu'à ses loix qu'o - bé - it la vic -

264

toi - - - re. Il n'est plus de ré - veil pour ce guer - rier trop ten - dre, Il n'est plus de ré -

271

veil \_\_\_\_\_ pour ce guer - rier trop ten - dre. La mort vient de le pren - dre dans les

278

bras du som - meil, La mort vient de le pren - dre dans les bras du som -

283 **Animé**

meil. Chan - tons, chan - tons la gloi - re du seul maî - tre des

*fort*

289

Rois, Chan - tons, chan-tons la gloi - re du seul maî - tre des Roys. Non, non, ce n'est qu'à ses

295

loix qu'o - bé - it la vic - toi - re, Non, non, ce n'est qu'à ses loix, ce n'est qu'à ses

300

loix qu'o - bé - it la vic - toi - - - re, Non, non, ce n'est qu'à ses loix, ce n'est qu'à ses

306

loix qu'o - bé - it la vic - toi - re, Non, non, ce n'est qu'à ses loix, ce n'est qu'à ses

311

loix qu'o - bé - it la vic - toi - - - re.

316

Sébastien de Brossard (1655-1730)

**Judith**

Cantate à voix seule et une basse continue, SdB.72

**Prélude**  
**Fort lentement**

*Violon*  
*ou Flûte*

**RECITATIF**  
**Fort lentement**

**AIR**  
**Tendrement**

**Ritournelle**

**RECITATIF**

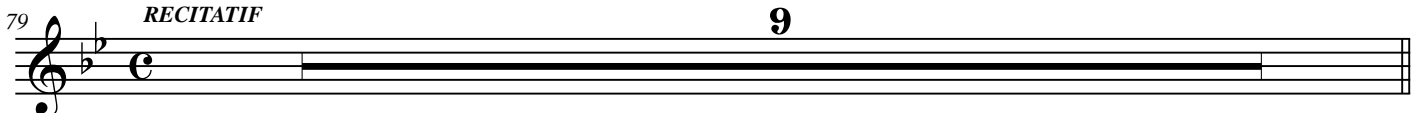

SOMMEIL  
Lentement

88

95

103

*doux*

111

118

125

133

141

147

**Animé**

152

158 *RECITATIF* 6

164 *A quatre tems fort vistes*

167

170 *AIR Fort gayement mesuré* 20

194 *Viste fort*

197

200 *RECITATIF* 6

206 *AIR Gayement fort*

213

220

227

Sébastien de Brossard (1655-1730)

**Judith**

Cantate à voix seule et une basse continue, SdB.72

**Prélude**  
**Fort lentement**

*Basse  
continue*

**RECITATIF**  
**Fort lentement**

**AIR**  
**Tendrement**

42

50

57

65

**Ritournelle**

73

79

**RECITATIF**

84

88

**SOMMEIL**  
**Lentement**

*B. continüe*                      *Basse de flûte ou de viole*

96

103

111

118

125

134

140

147 *Animé*

152

158 *RECITATIF*

164 *fort et vite*

169

*AIR*  
173 *Fort gayement mesuré*

178

184

189

195

200

206

213

220

227

234

241

248

Accès à Musique (Documents manuscrits et imprimés)

Access to Music (Handwritten and printed documents)

[https://my.pcloud.com/publink/show?  
code=kZn8Fp7ZIQSgaSJO58XWjezbH5pspY1mJk77](https://my.pcloud.com/publink/show?code=kZn8Fp7ZIQSgaSJO58XWjezbH5pspY1mJk77)