CANTATE
COMPOSTE DEL
SIG: GIO: DE
FERRANDINI

Sächsische Landesbibliothek –
Staats- und Universitätsbibliothek Dresden
http://digital.slub-dresden.de/id363802452/1

Sächsische Landesbibliothek –
Staats- und Universitätsbibliothek Dresden
http://digital.slub-dresden.de/id363802452/2

B.19 2

Sächsische Landesbibliothek –
Staats- und Universitätsbibliothek Dresden
http://digital.slub-dresden.de/id363802452/3

Sächsische Landesbibliothek –
Staats- und Universitätsbibliothek Dresden
http://digital.slub-dresden.de/id363802452/4

Cantate con Istromenti

Coinposte

Dal

Sig.r Giovanni De Ferrandinis.

Mus. 3037-J-5

Recitvo

Cantata

Non più Silenzio o Muse. ognun' e =

sulta D'Augusta il Nome in questo dì felice; il vostro

gaudio di mostrarle or lice, e decantar i rari

fregi, ond'ella sovra d'ogn'altra à l'alma sua ricolma.

Grand'è l'ardir, ma nel Saper, ch'accolte foste da lei poc'

Sächsische Landesbibliothek – Staats- und Universitätsbibliothek Dresden
http://digital.slub-dresden.de/id363802452/6

anzi in lieto aspetto Spirto pigliar dovete ; ella sol

puote trarvi donde vi tien la sorte oppresse , ella, che'l Cielo

diè per norma al mondo e nel suo seno ogni virtù rac=

=chiuse Soffre l'ardir , non più Silenzio o Muse .

Segue l'aria

Sächsische Landesbibliothek – Staats- und Universitätsbibliothek Dresden
http://digital.slub-dresden.de/id363802452/7

Aria. Allegro Maestoso.

Corni da Caccia

Violini

Violetta

Sächsische Landesbibliothek – Staats- und Universitätsbibliothek Dresden
http://digital.slub-dresden.de/id363802452/8

Sächsische Landesbibliothek –
Staats- und Universitätsbibliothek Dresden
http://digital.slub-dresden.de/id363802452/9

Sächsische Landesbibliothek –
Staats- und Universitätsbibliothek Dresden
http://digital.slub-dresden.de/id363802452/10

Sächsische Landesbibliothek –
Staats- und Universitätsbibliothek Dresden
http://digital.slub-dresden.de/id363802452/11

pp

col Basso

Come dal sole il lu - me, dall' ocean la - re - ne,

Sächsische Landesbibliothek – Staats- und Universitätsbibliothek Dresden
http://digital.slub-dresden.de/id363802452/12

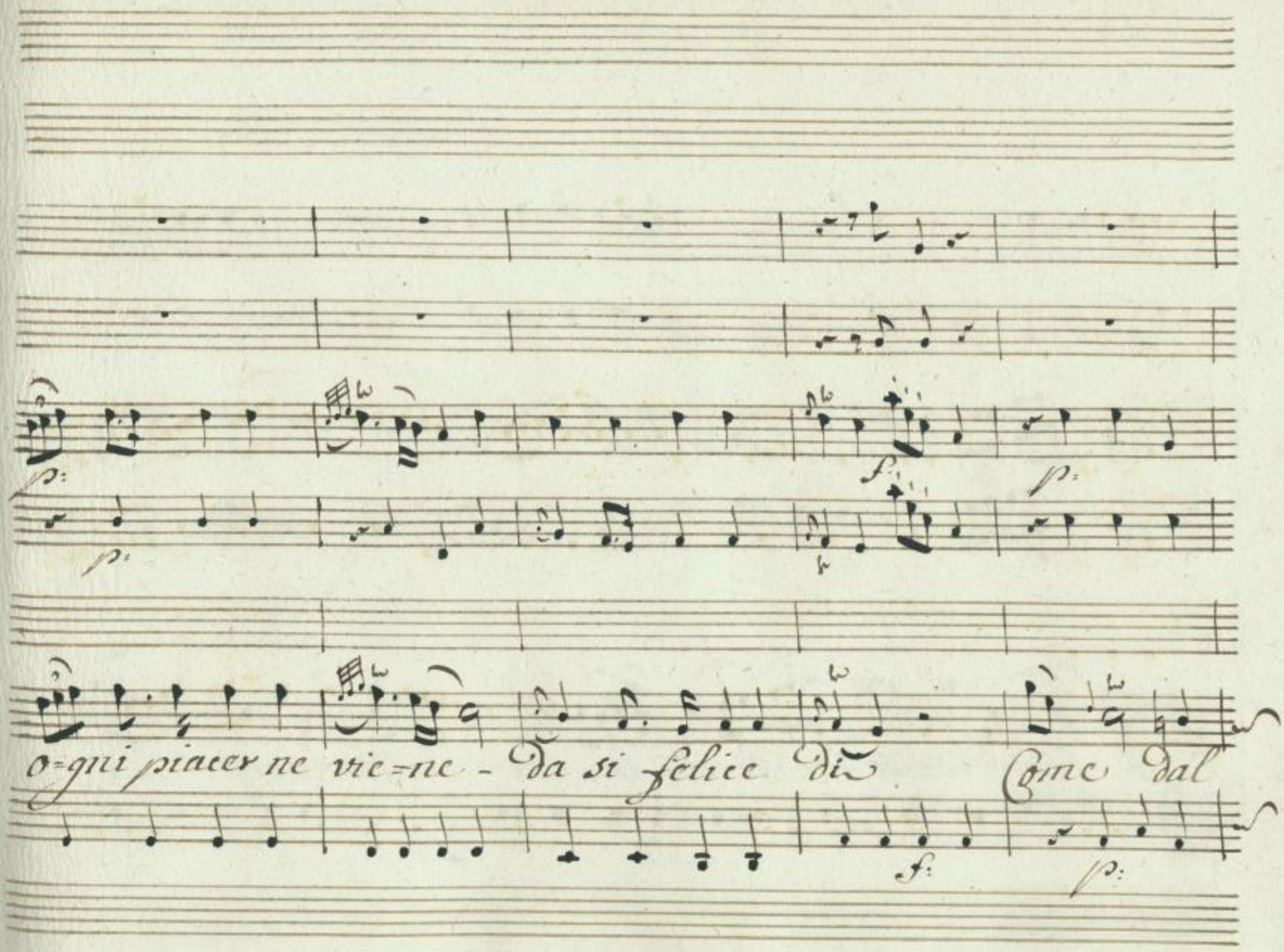

Sächsische Landesbibliothek –
Staats- und Universitätsbibliothek Dresden
http://digital.slub-dresden.de/id363802452/13

so - le - dal so - - le il lu - me dall' ocean la -

Sächsische Landesbibliothek – Staats- und Universitätsbibliothek Dresden
http://digital.slub-dresden.de/id363802452/14

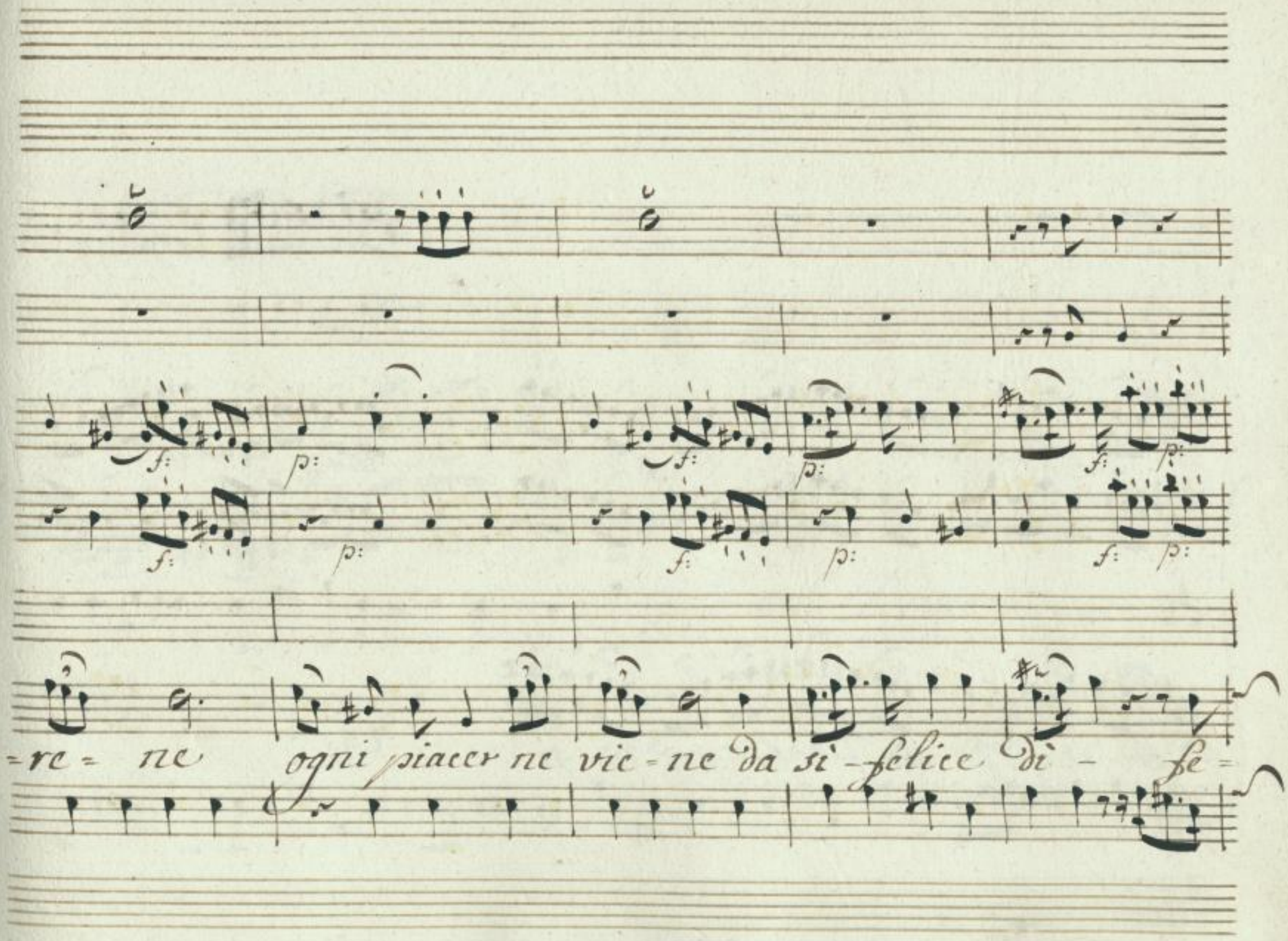

Sächsische Landesbibliothek –
Staats- und Universitätsbibliothek Dresden
http://digital.slub-dresden.de/id363802452/15

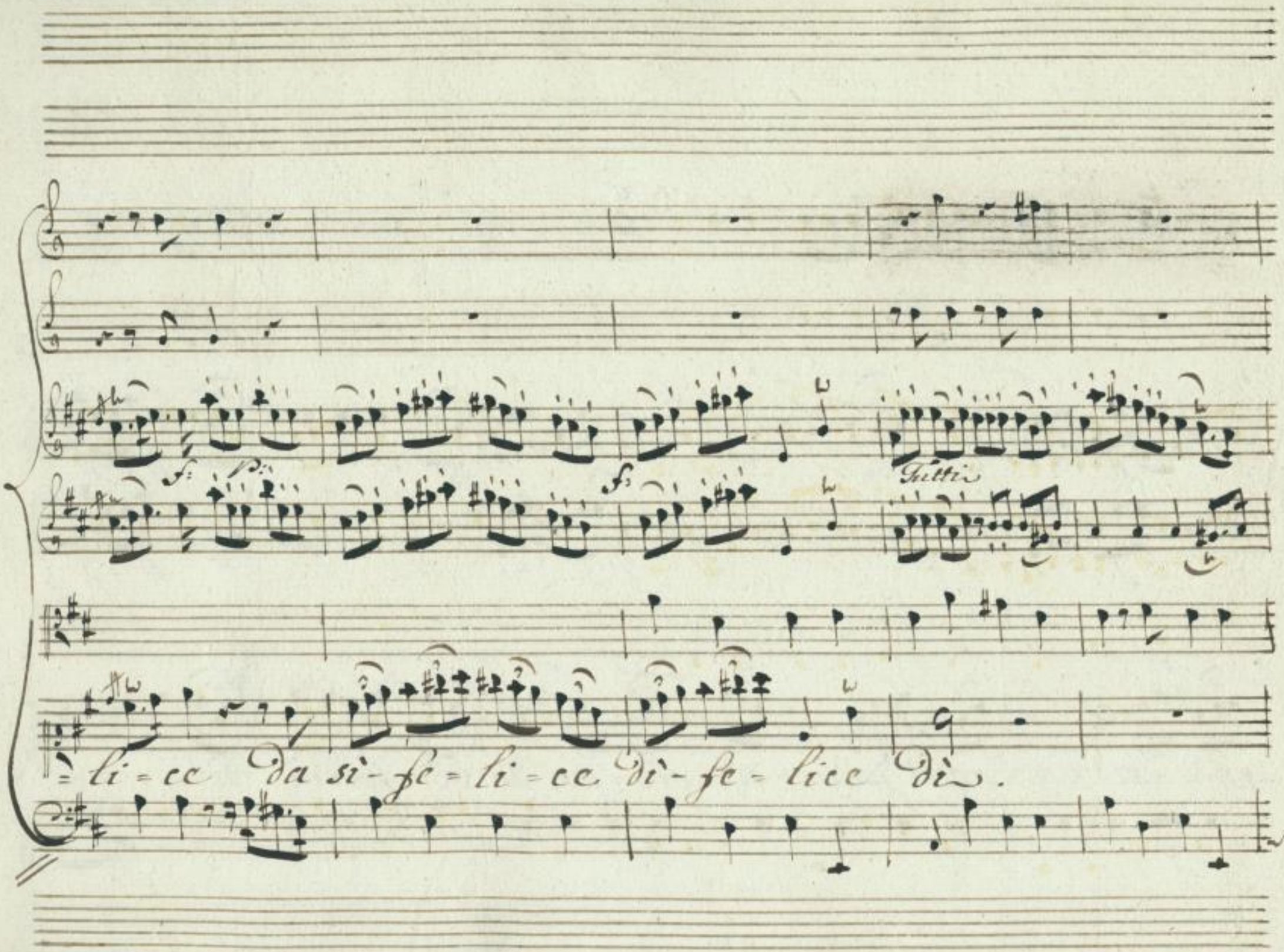

Sächsische Landesbibliothek –
Staats- und Universitätsbibliothek Dresden
http://digital.slub-dresden.de/id363802452/16

col Basso:

Come dal sole il lu = me

Sächsische Landesbibliothek –
Staats- und Universitätsbibliothek Dresden
http://digital.slub-dresden.de/id363802452/17

dall' occan la = re = ne o = gni piacer ne viene – ogni pia =

Sächsische Landesbibliothek – Staats- und Universitätsbibliothek Dresden
http://digital.slub-dresden.de/id363802452/18

f. p. f. p.

cer - ne vic = ne come dal so = le il lume dall' ocean - la =

Sächsische Landesbibliothek – Staats- und Universitätsbibliothek Dresden
http://digital.slub-dresden.de/id363802452/19

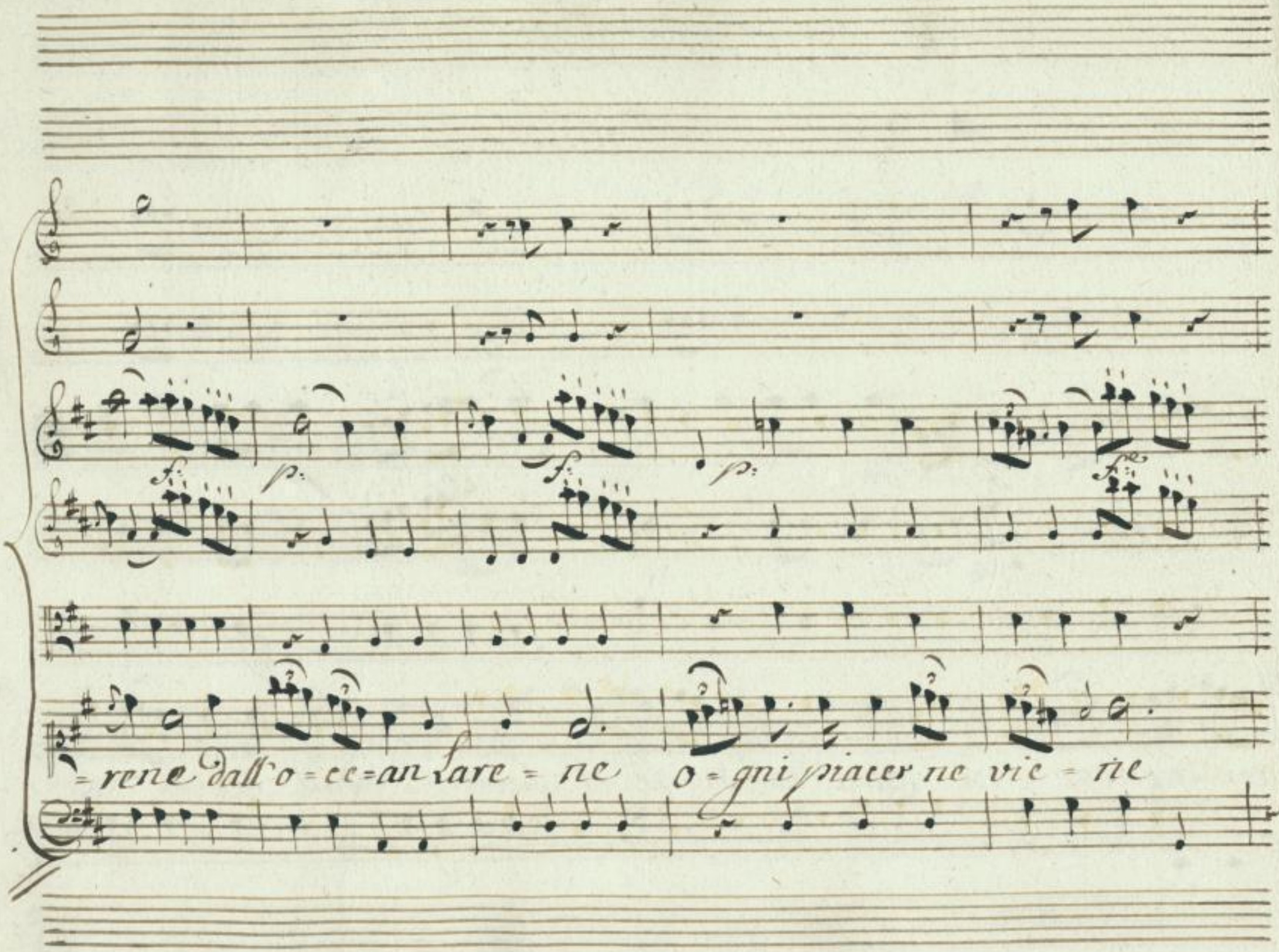

Sächsische Landesbibliothek –
Staats- und Universitätsbibliothek Dresden
http://digital.slub-dresden.de/id363802452/20

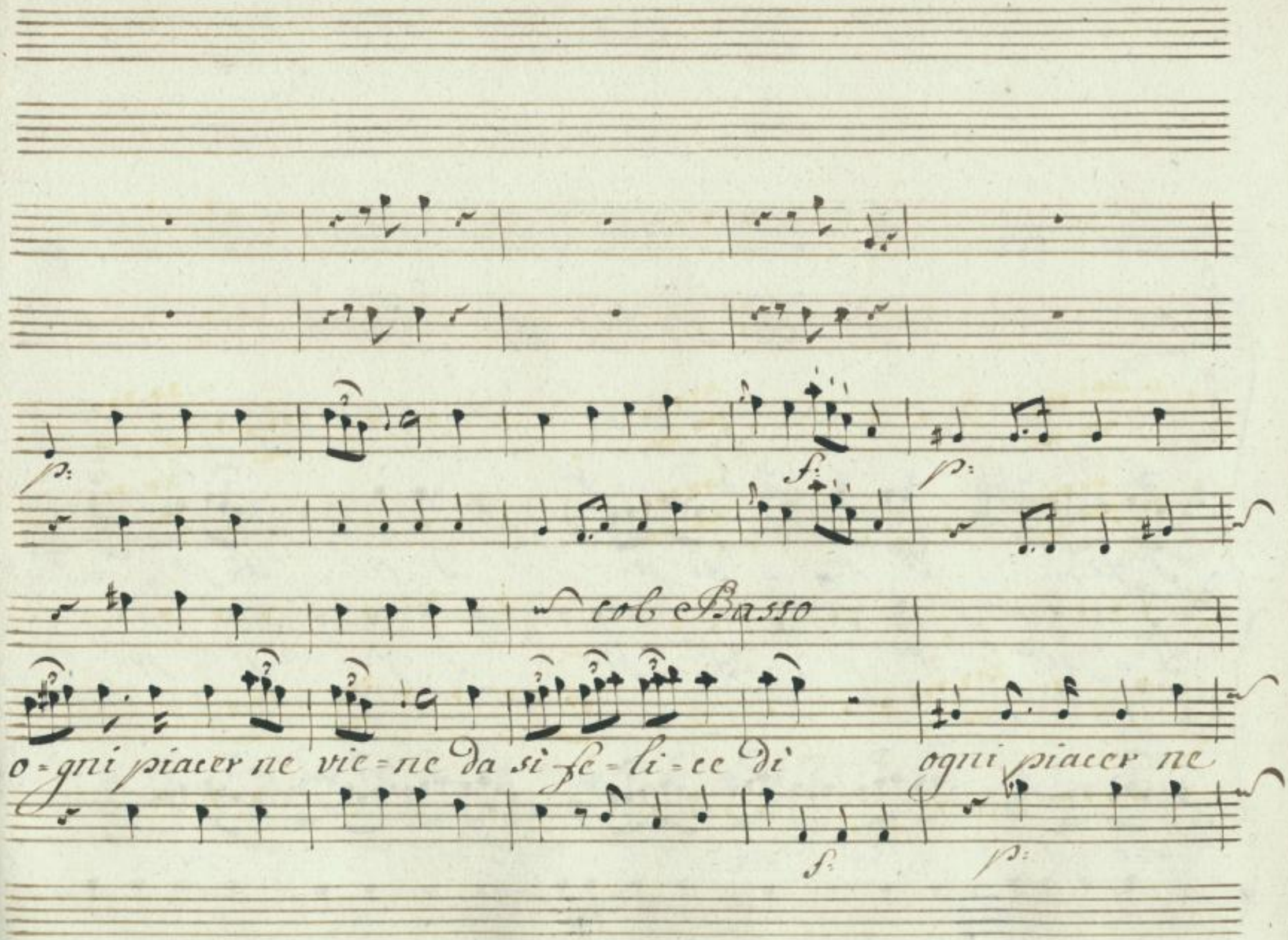

Sächsische Landesbibliothek –
Staats- und Universitätsbibliothek Dresden
http://digital.slub-dresden.de/id363802452/21

vic

Sächsische Landesbibliothek –
Staats- und Universitätsbibliothek Dresden
http://digital.slub-dresden.de/id363802452/22

ne da si fe - li - ce di -

Sächsische Landesbibliothek –
Staats- und Universitätsbibliothek Dresden
http://digital.slub-dresden.de/id363802452/23

Come dal sole il lu = me dall'ocean lare = ne

Sächsische Landesbibliothek –
Staats- und Universitätsbibliothek Dresden
http://digital.slub-dresden.de/id363802452/24

ogni piacer me vie - ne Da si felice di Da si fe - li - ce

Sächsische Landesbibliothek – Staats- und Universitätsbibliothek Dresden
http://digital.slub-dresden.de/id363802452/25

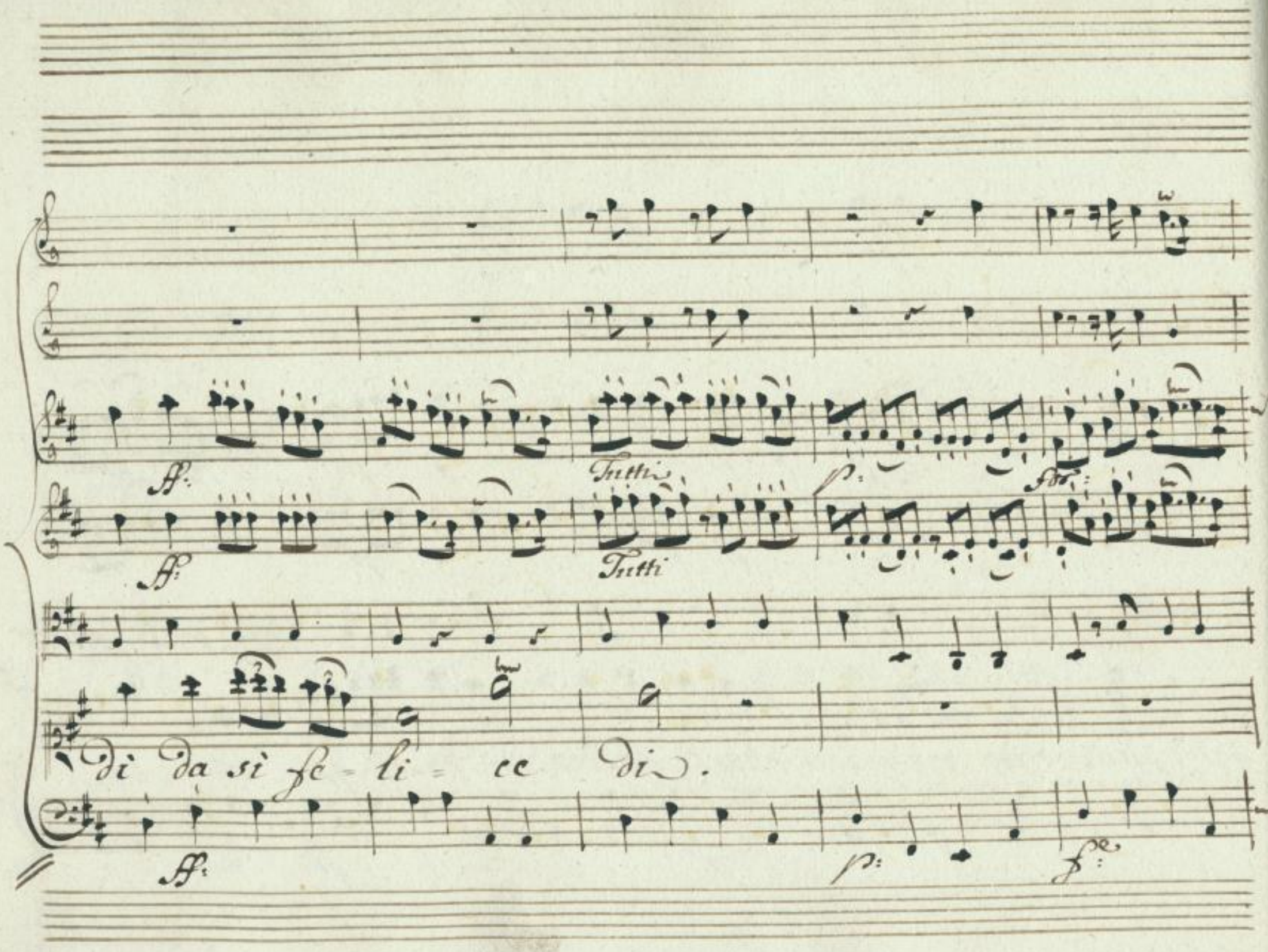

Sächsische Landesbibliothek –
Staats- und Universitätsbibliothek Dresden
http://digital.slub-dresden.de/id363802452/26

Tace

p. *f.* *p.*

p. *f.* *p.*

Non furon mai le - stelle si rilucen - ti, e

p. *f.* *p.*

Sächsische Landesbibliothek – Staats- und Universitätsbibliothek Dresden
http://digital.slub-dresden.de/id363802452/27

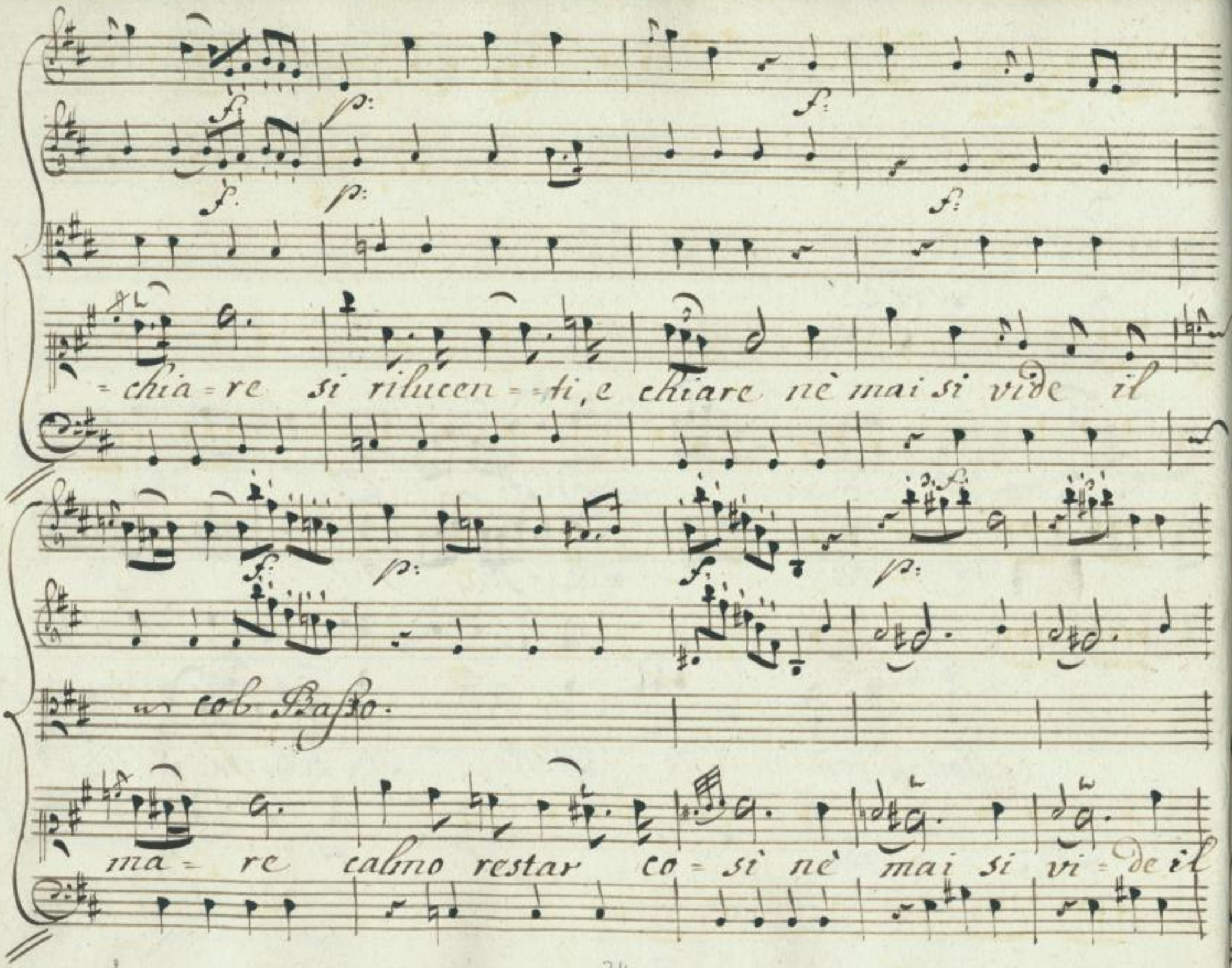

Sächsische Landesbibliothek –
Staats- und Universitätsbibliothek Dresden
http://digital.slub-dresden.de/id363802452/28

ma = re nè mai si vi = De il ma = re calmo restar co =

si restar così restar – – così.

Da Capo

Sächsische Landesbibliothek – Staats- und Universitätsbibliothek Dresden
http://digital.slub-dresden.de/id363802452/29

Recit:vo

Ma qual tema qual tema v'ingombra?

ah ben ravviso qual vi toglia cagion al gran ci =

= mento; troppo fievoli siete a sublimare l'alte sue'

odi; quegli sol ne parli, ch'aprendo i vanni a più felice

volo vigor si sente a sì gran pondo uguale. Dall'

Sächsische Landesbibliothek –
Staats- und Universitätsbibliothek Dresden
http://digital.slub-dresden.de/id363802452/30

umil vostro loco sol conviene alle stelle inviar fervidi

voti: germogli nel suo sen virtl rampollo, e veda il Geni-

-tor l'Augusto infante scherzar, fanciullo ancor, col grave us-

-bergo: quindi provetto nell' etade adulta, breve sentiero

sia de' suoi trionfi quel che rischiara co' suoi raggi il

Sächsische Landesbibliothek – Staats- und Universitätsbibliothek Dresden
http://digital.slub-dresden.de/id363802452/31

sole. cotal desio vi basti in sen nudrire; poi =

= chè quel che d'Anna il dolce esprime sol Nome sub =

= lime, dell' istessa virtude il Nome esprime

Segue l'Aria

Sächsische Landesbibliothek – Staats- und Universitätsbibliothek Dresden
http://digital.slub-dresden.de/id363802452/32

Aria Allegretto Gratioso

Flauti Traversieri

Violini

Violetta.

Allegretto Gratioso

Sächsische Landesbibliothek – Staats- und Universitätsbibliothek Dresden
http://digital.slub-dresden.de/id363802452/33

Sächsische Landesbibliothek –
Staats- und Universitätsbibliothek Dresden
http://digital.slub-dresden.de/id363802452/34

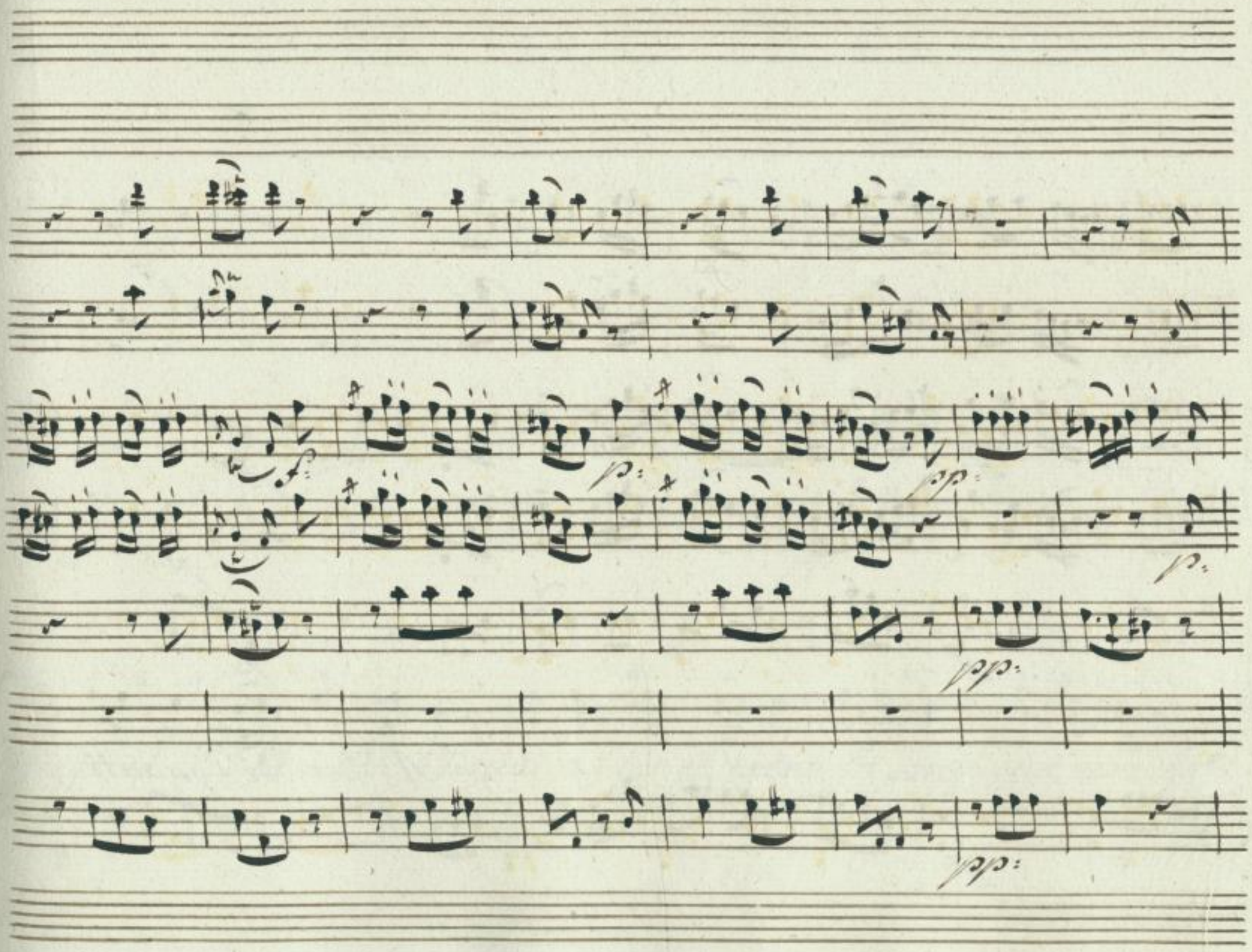

Sächsische Landesbibliothek –
Staats- und Universitätsbibliothek Dresden
http://digital.slub-dresden.de/id363802452/35

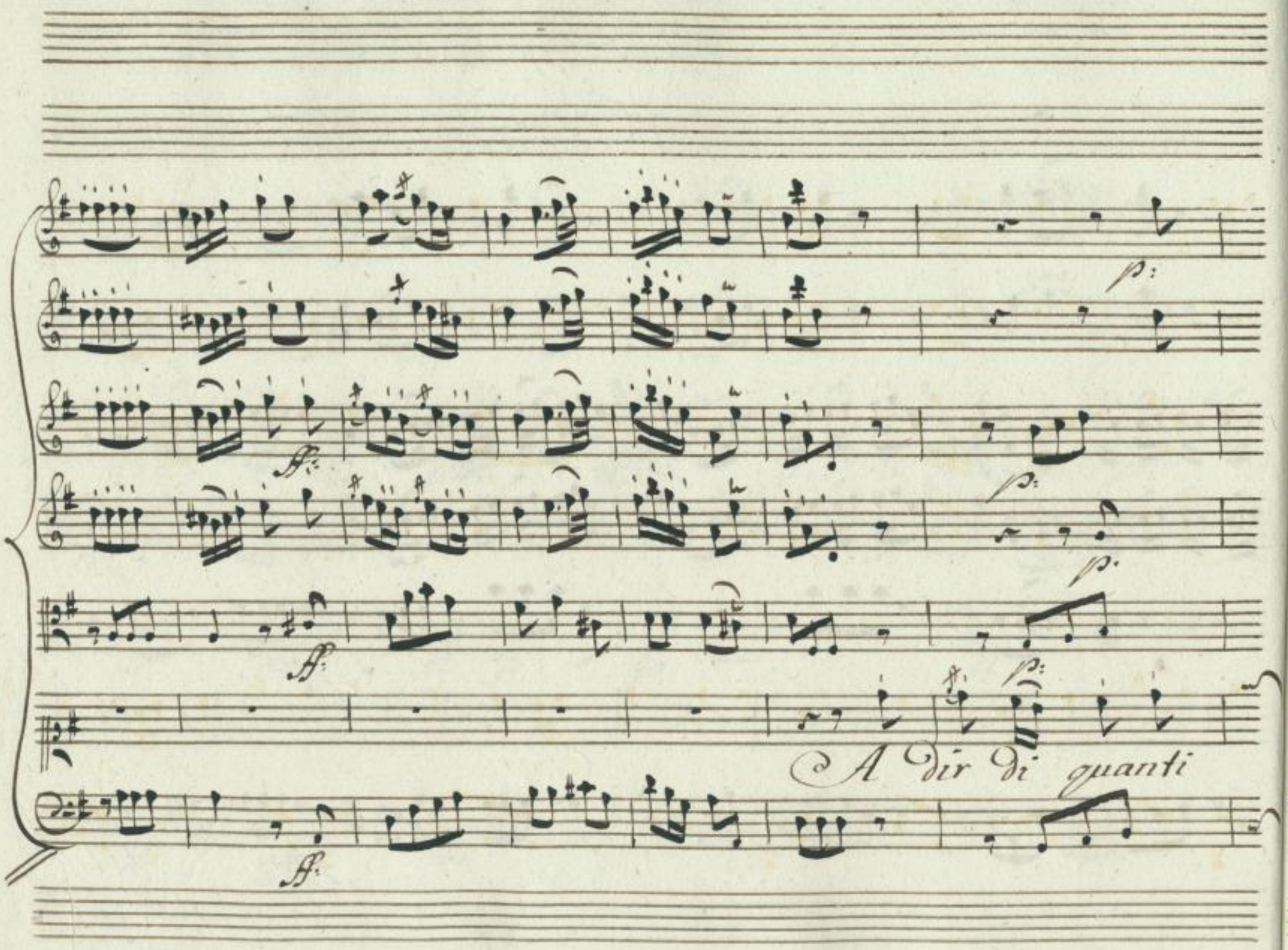

Sächsische Landesbibliothek –
Staats- und Universitätsbibliothek Dresden
http://digital.slub-dresden.de/id363802452/36

pregi il Ciel la reina adorna a far ch'ogn'un la pregi quel nome baste -

Sächsische Landesbibliothek – Staats- und Universitätsbibliothek Dresden
http://digital.slub-dresden.de/id363802452/37

rà a far ch'ogn'un la pregi a dir di quanti pregi il

Sächsische Landesbibliothek –
Staats- und Universitätsbibliothek Dresden
http://digital.slub-dresden.de/id363802452/38

ciel la renda adorna il ciel la renda adorna a far ch'ogn'un la

Sächsische Landesbibliothek –
Staats- und Universitätsbibliothek Dresden
http://digital.slub-dresden.de/id363802452/39

pre-gi a far ch'ogn'un la pre-gi quel nome basterà quel

Sächsische Landesbibliothek –
Staats- und Universitätsbibliothek Dresden
http://digital.slub-dresden.de/id363802452/40

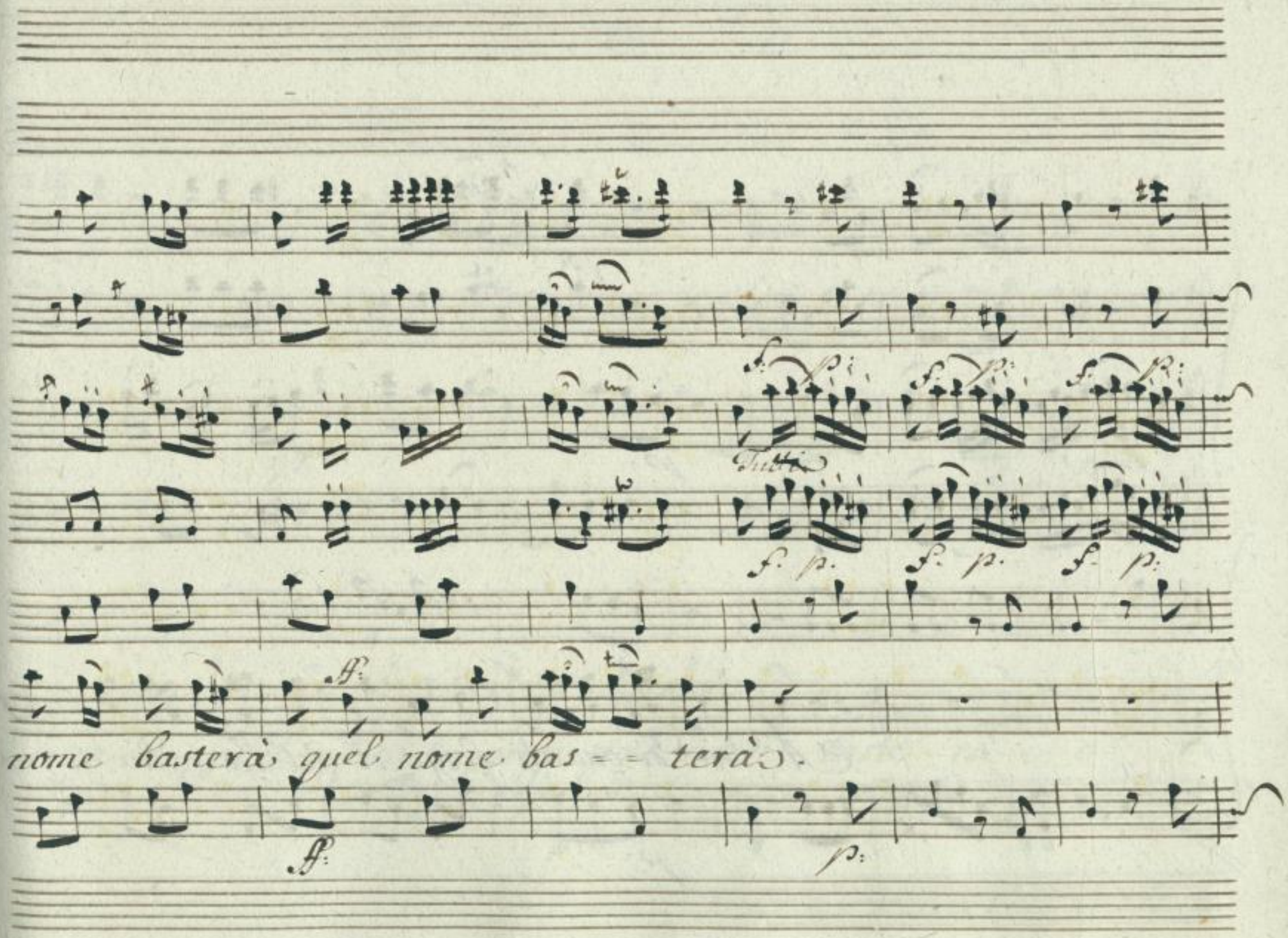

Sächsische Landesbibliothek –
Staats- und Universitätsbibliothek Dresden
http://digital.slub-dresden.de/id363802452/41

col Basso

A dir di quanti fregi il Ciel la renda a =

Sächsische Landesbibliothek – Staats- und Universitätsbibliothek Dresden
http://digital.slub-dresden.de/id363802452/42

Torna a far ch'ogn'un la pregi quel nome baste-rà a

Sächsische Landesbibliothek –
Staats- und Universitätsbibliothek Dresden
http://digital.slub-dresden.de/id363802452/43

far ch'ogn' un la pre = gi a dir di quanti fre = gi il Ciel, la renda a

Sächsische Landesbibliothek – Staats- und Universitätsbibliothek Dresden
http://digital.slub-dresden.de/id363802452/44

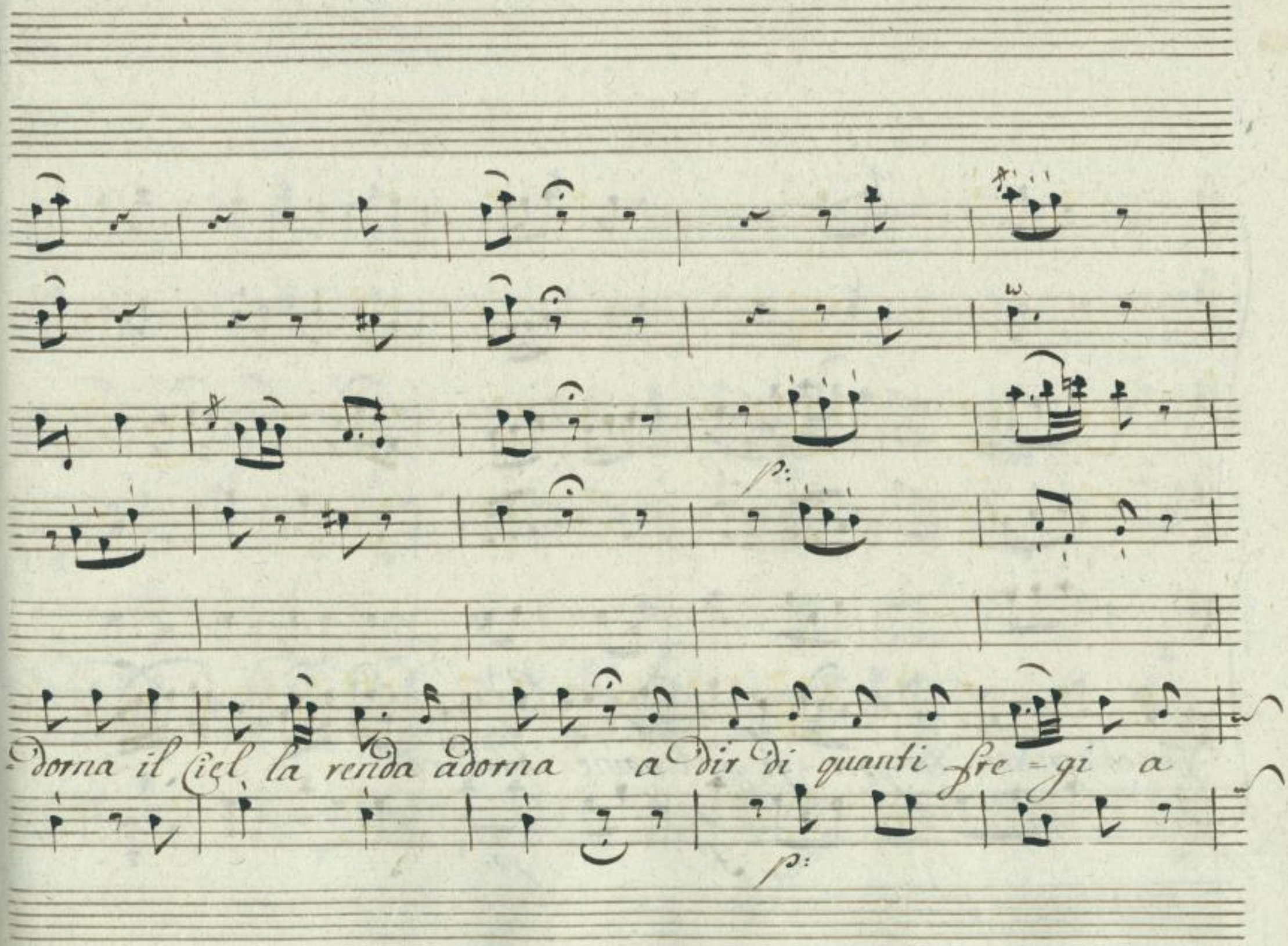

Sächsische Landesbibliothek –
Staats- und Universitätsbibliothek Dresden
http://digital.slub-dresden.de/id363802452/45

Far ch'ogn'un la pre-gi quel nome basterà

Sächsische Landesbibliothek –
Staats- und Universitätsbibliothek Dresden
http://digital.slub-dresden.de/id363802452/46

quel nome baste =

Sächsische Landesbibliothek –
Staats- und Universitätsbibliothek Dresden
http://digital.slub-dresden.de/id363802452/47

=rà quel nome bas = = = = terà.

f. p. ff.

Sächsische Landesbibliothek –
Staats- und Universitätsbibliothek Dresden
http://digital.slub-dresden.de/id363802452/48

Nome che l'alme accende d'o =

Sächsische Landesbibliothek –
Staats- und Universitätsbibliothek Dresden
http://digital.slub-dresden.de/id363802452/49

=gni virtù Subli=me d'o=gni virtù Sublime Nome che gloria ren = =

Sächsische Landesbibliothek –
Staats- und Universitätsbibliothek Dresden
http://digital.slub-dresden.de/id363802452/50

Sächsische Landesbibliothek –
Staats- und Universitätsbibliothek Dresden
http://digital.slub-dresden.de/id363802452/51

questa a questa nostra età a ques = ta nos = = tra età.

Sächsische Landesbibliothek –
Staats- und Universitätsbibliothek Dresden
http://digital.slub-dresden.de/id363802452/52