Sächsische Landesbibliothek –
Staats- und Universitätsbibliothek Dresden
http://digital.slub-dresden.de/ppn322261198/1

Sächsische Landesbibliothek –
Staats- und Universitätsbibliothek Dresden
http://digital.slub-dresden.de/ppn322261198/2

Sächsische Landesbibliothek –
Staats- und Universitätsbibliothek Dresden
http://digital.slub-dresden.de/ppn322261198/3

RISM – No. 211.010.131

A 243

Sächsische Landesbibliothek –
Staats- und Universitätsbibliothek Dresden
http://digital.slub-dresden.de/ppn322261198/4

Sächsische Landesbibliothek –
Staats- und Universitätsbibliothek Dresden
http://digital.slub-dresden.de/ppn322261198/5

Sächsische Landesbibliothek –
Staats- und Universitätsbibliothek Dresden
http://digital.slub-dresden.de/ppn322261198/6

Il Malmantile

Parte Prima

Sächs. Landes-Bibl.

Mus. 3269-F-3

Antonius Cleton, Scul: Romæ Superiorum permissu.

Sächsische Landesbibliothek – Staats- und Universitätsbibliothek Dresden

http://digital.slub-dresden.de/ppn322261198/7

Sächsische Landesbibliothek –
Staats- und Universitätsbibliothek Dresden
http://digital.slub-dresden.de/ppn322261198/8

Parte Prima

Il Masmantile

Intermezzi A Cinque Voci

Musica

Del Sig.r Domenico Fischietti

Corni

Oboi

Vni

Viola col Bo

All.o assai

colli

col B°

Sächsische Landesbibliothek –
Staats- und Universitätsbibliothek Dresden
http://digital.slub-dresden.de/ppn322261198/11

Sächsische Landesbibliothek –
Staats- und Universitätsbibliothek Dresden
http://digital.slub-dresden.de/ppn322261198/12

f

f

Sächsische Landesbibliothek –
Staats- und Universitätsbibliothek Dresden
http://digital.slub-dresden.de/ppn322261198/13

Sächsische Landesbibliothek –
Staats- und Universitätsbibliothek Dresden
http://digital.slub-dresden.de/ppn322261198/14

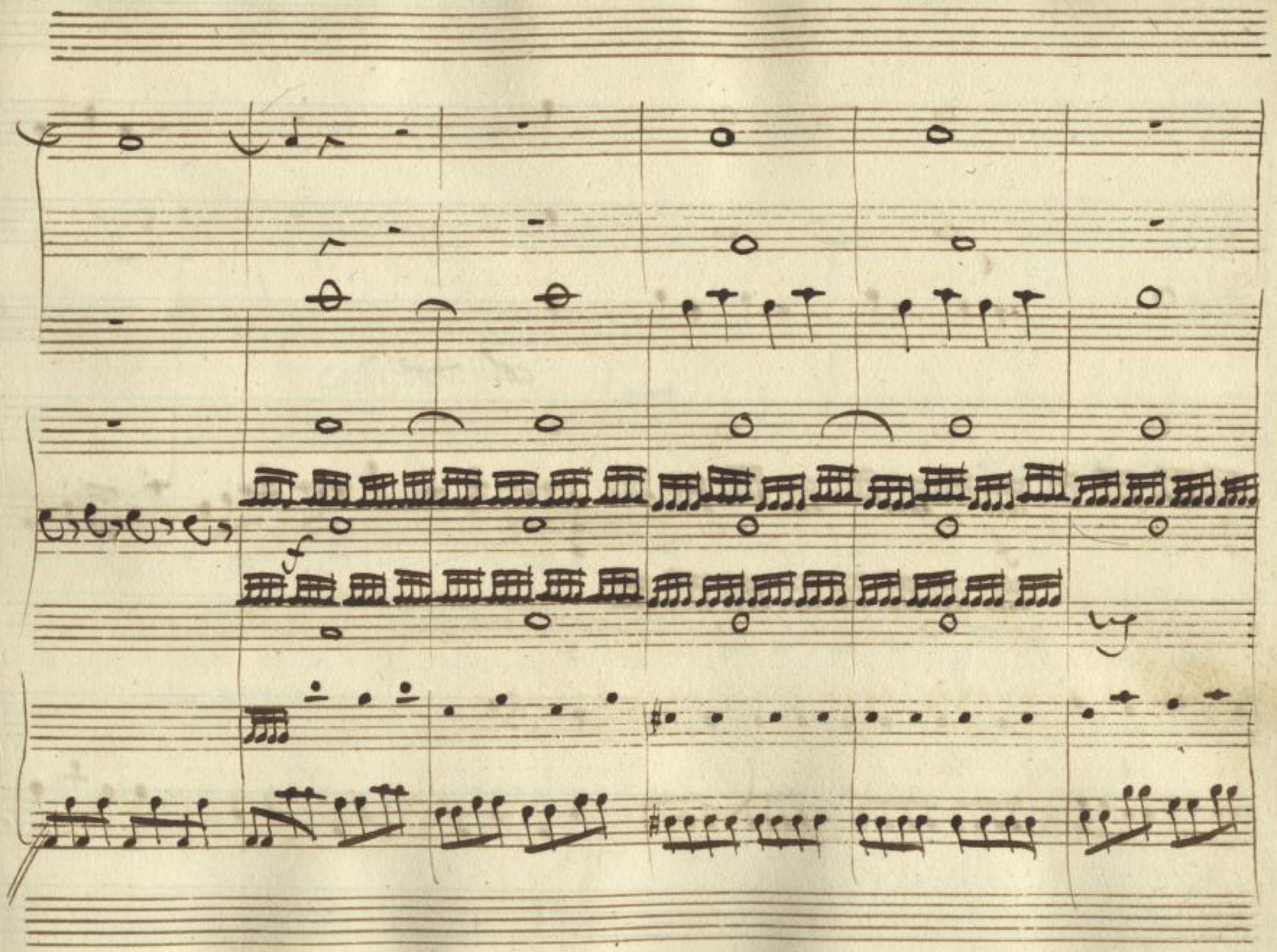

Sächsische Landesbibliothek –
Staats- und Universitätsbibliothek Dresden
http://digital.slub-dresden.de/ppn322261198/15

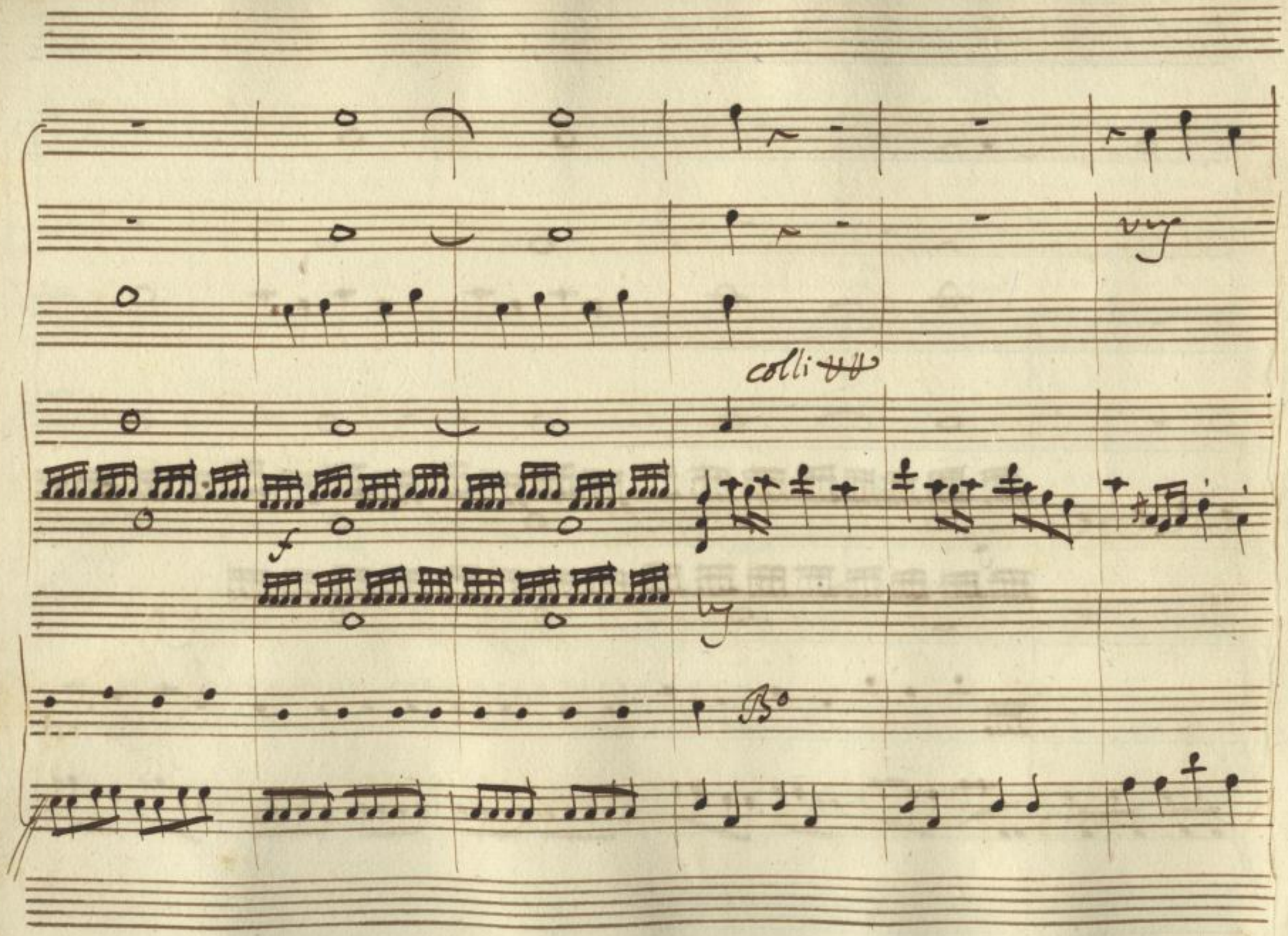

Sächsische Landesbibliothek –
Staats- und Universitätsbibliothek Dresden
http://digital.slub-dresden.de/ppn322261198/16

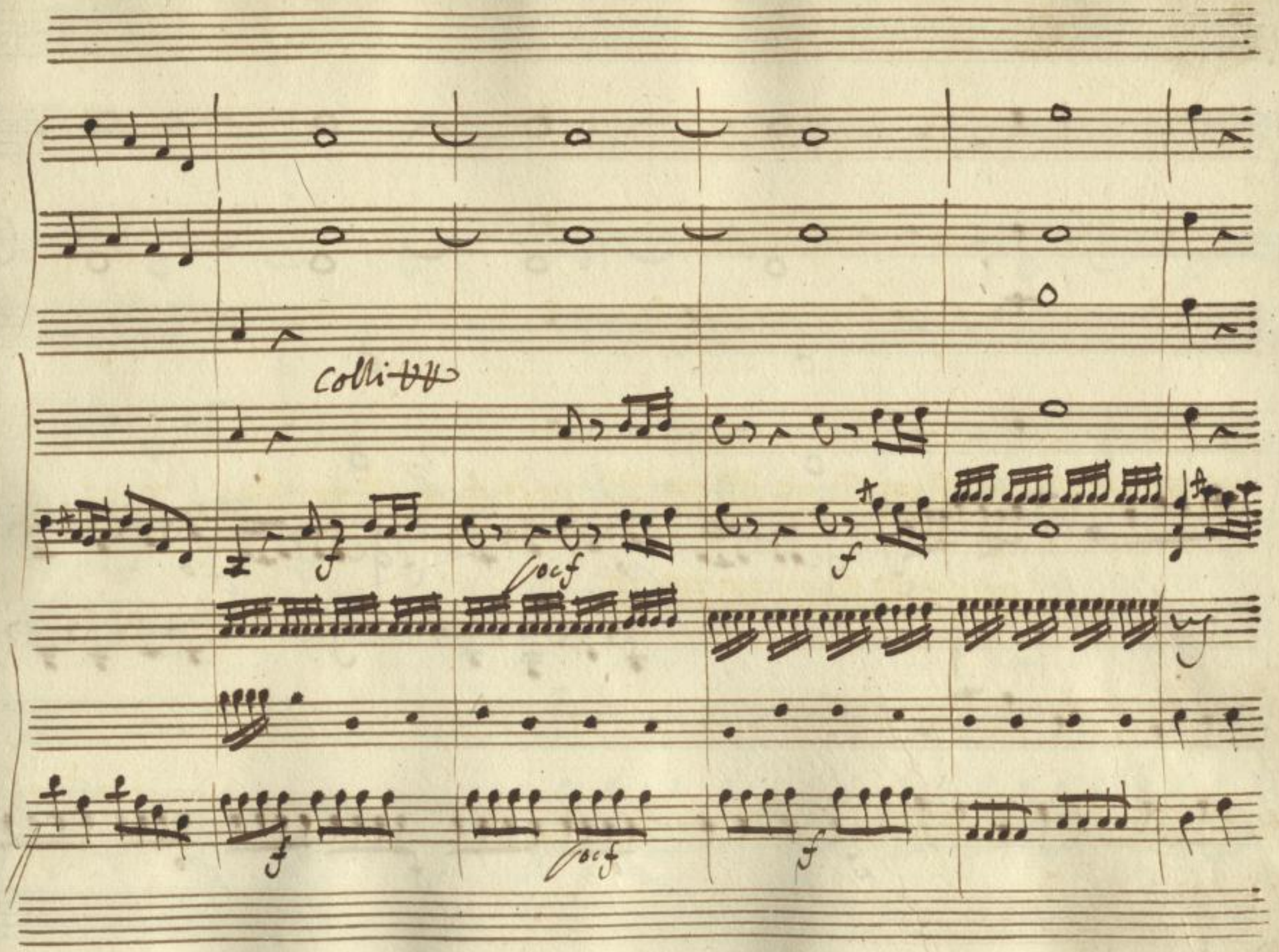

Sächsische Landesbibliothek –
Staats- und Universitätsbibliothek Dresden
http://digital.slub-dresden.de/ppn322261198/17

Sächsische Landesbibliothek –
Staats- und Universitätsbibliothek Dresden
http://digital.slub-dresden.de/ppn322261198/18

Col Pmo Vo

Bo

Sächsische Landesbibliothek –
Staats- und Universitätsbibliothek Dresden
http://digital.slub-dresden.de/ppn322261198/19

Sächsische Landesbibliothek –
Staats- und Universitätsbibliothek Dresden
http://digital.slub-dresden.de/ppn322261198/20

Sächsische Landesbibliothek –
Staats- und Universitätsbibliothek Dresden
http://digital.slub-dresden.de/ppn322261198/21

VV

a mezza voce

Viola

Tempo giusto

Sächsische Landesbibliothek –
Staats- und Universitätsbibliothek Dresden
http://digital.slub-dresden.de/ppn322261198/23

f

f

f

Sächsische Landesbibliothek –
Staats- und Universitätsbibliothek Dresden
http://digital.slub-dresden.de/ppn322261198/24

Volti

Sächsische Landesbibliothek – Staats- und Universitätsbibliothek Dresden
http://digital.slub-dresden.de/ppn322261198/25

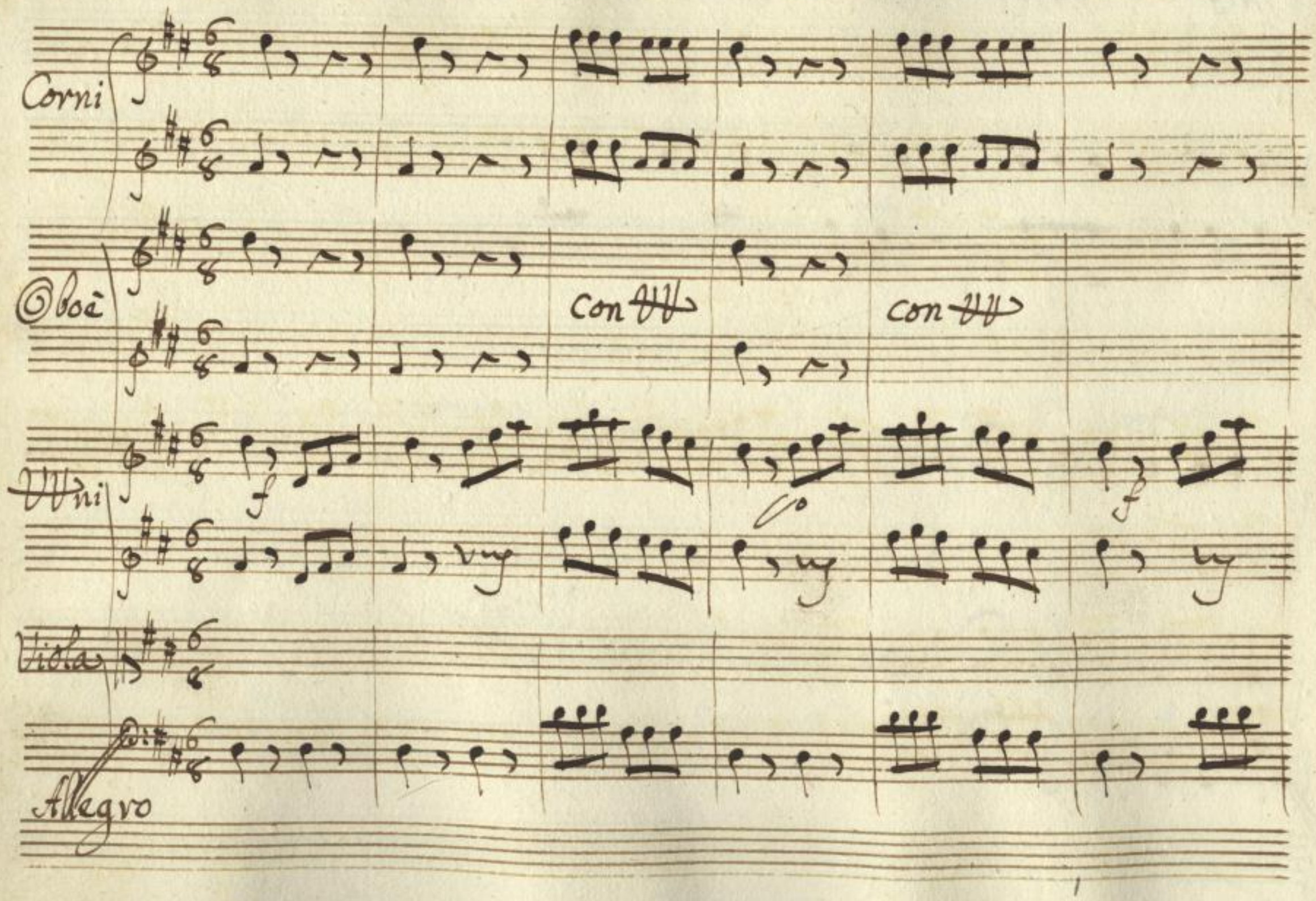

Sächsische Landesbibliothek –
Staats- und Universitätsbibliothek Dresden
http://digital.slub-dresden.de/ppn322261198/26

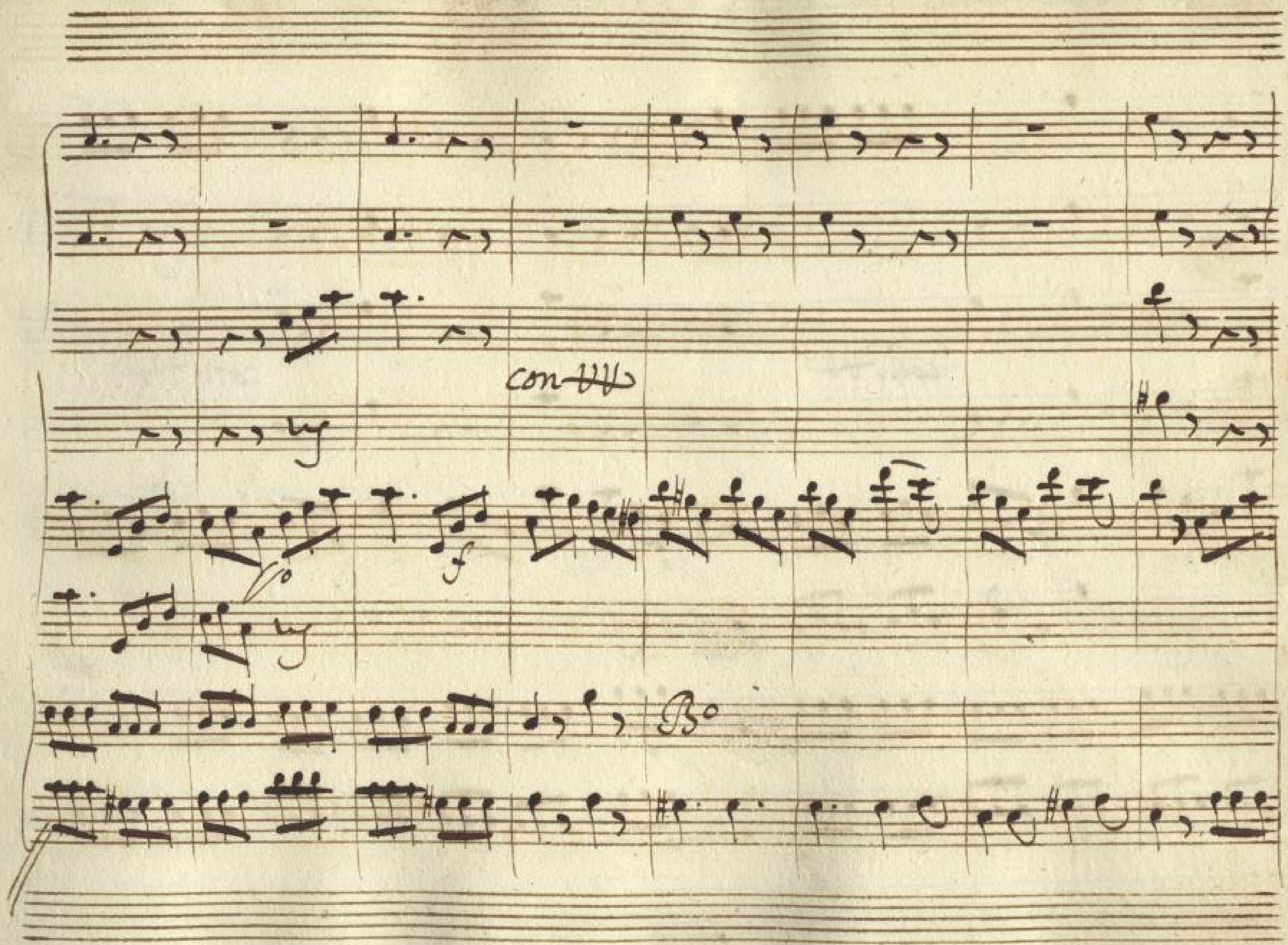

Sächsische Landesbibliothek –
Staats- und Universitätsbibliothek Dresden
http://digital.slub-dresden.de/ppn322261198/27

colli tutti

con tutti

Co

col B°

Sächsische Landesbibliothek –
Staats- und Universitätsbibliothek Dresden
http://digital.slub-dresden.de/ppn322261198/28

Sächsische Landesbibliothek –
Staats- und Universitätsbibliothek Dresden
http://digital.slub-dresden.de/ppn322261198/29

Sächsische Landesbibliothek –
Staats- und Universitätsbibliothek Dresden
http://digital.slub-dresden.de/ppn322261198/30

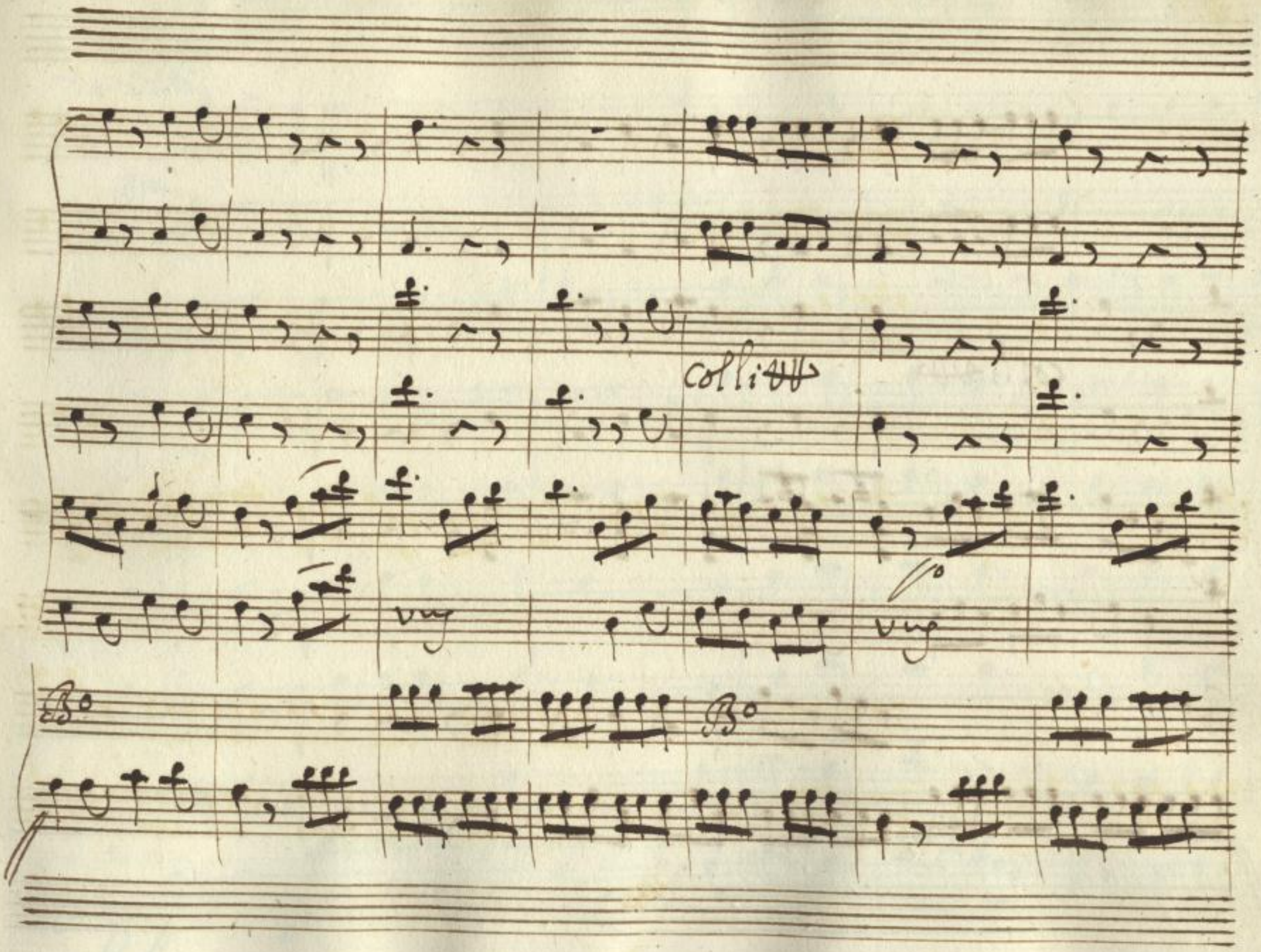

Sächsische Landesbibliothek –
Staats- und Universitätsbibliothek Dresden
http://digital.slub-dresden.de/ppn322261198/31

colli arco

Sächsische Landesbibliothek –
Staats- und Universitätsbibliothek Dresden
http://digital.slub-dresden.de/ppn322261198/32

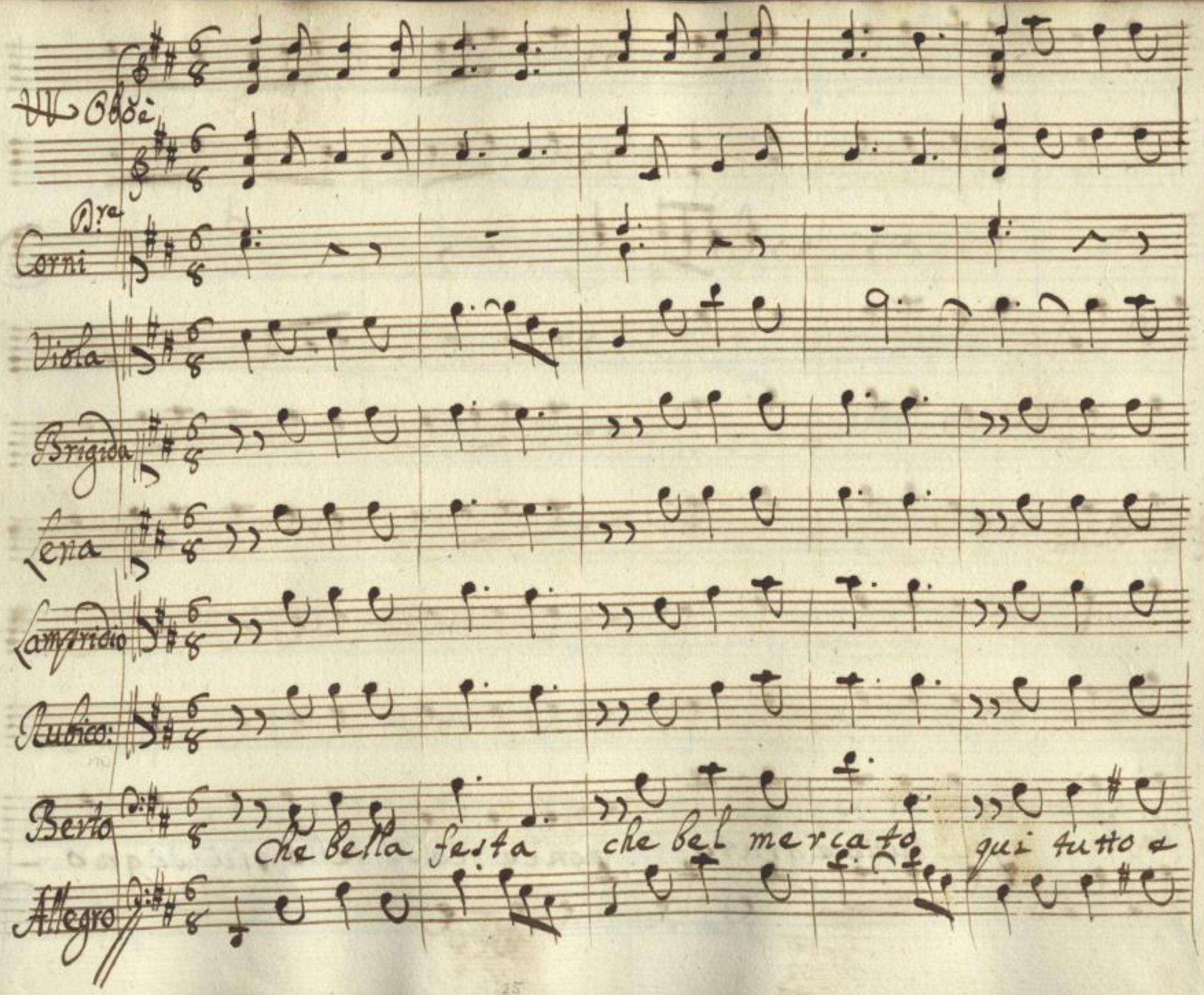

Sächsische Landesbibliothek –
Staats- und Universitätsbibliothek Dresden
http://digital.slub-dresden.de/ppn322261198/33

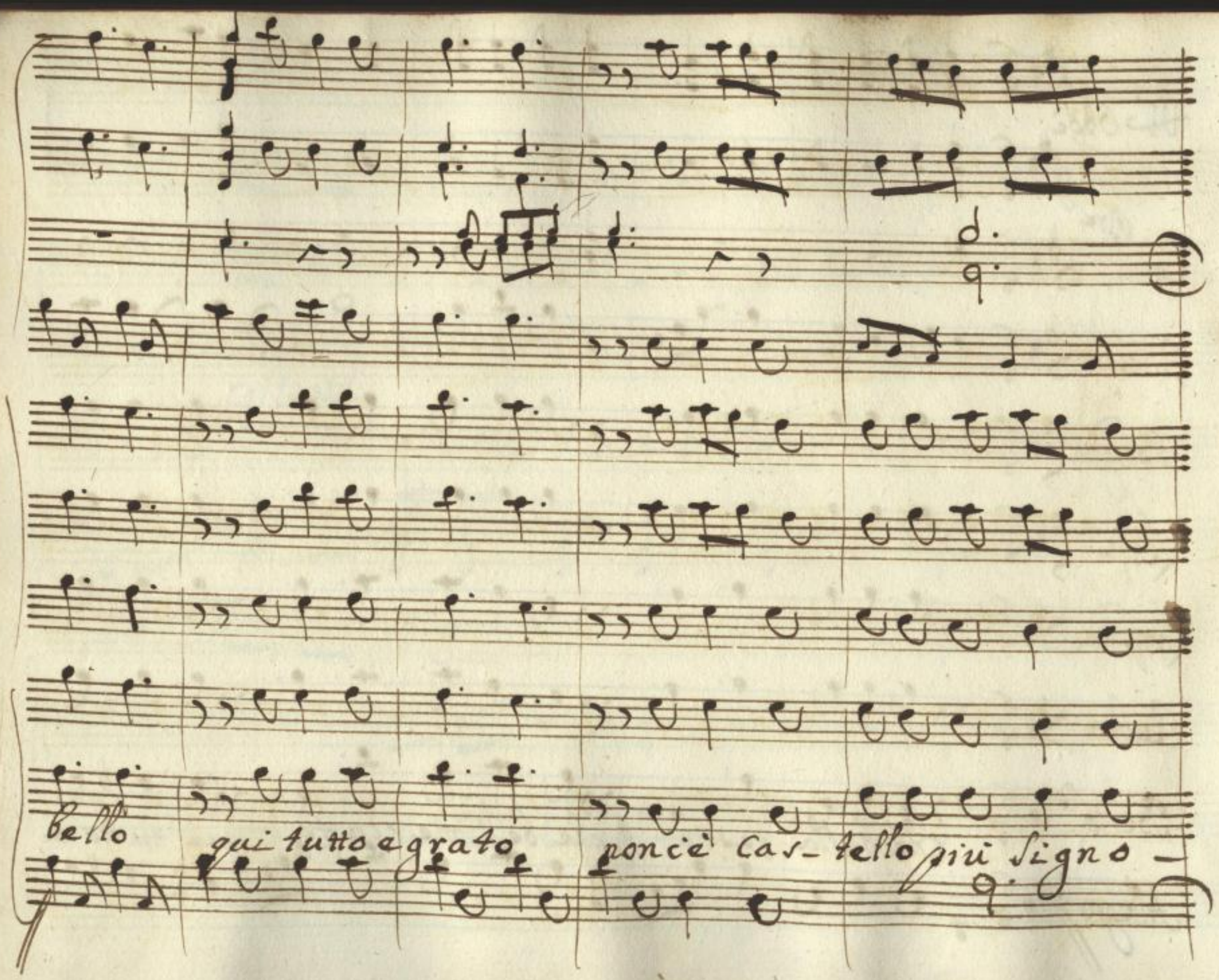

Sächsische Landesbibliothek –
Staats- und Universitätsbibliothek Dresden
http://digital.slub-dresden.de/ppn322261198/34

rile del bel mercato di Malmantile ariasa-nissima

Sächsische Landesbibliothek – Staats- und Universitätsbibliothek Dresden
http://digital.slub-dresden.de/ppn322261198/35

che bella

ter ra buo nissima che gio - con - dissima per noi sarà

Sächsische Landesbibliothek –
Staats- und Universitätsbibliothek Dresden
http://digital.slub-dresden.de/ppn322261198/36

festa che bel mercato

che gio con — dissima per noi va —

Sächsische Landesbibliothek –
Staats- und Universitätsbibliothek Dresden
http://digital.slub-dresden.de/ppn322261198/37

Bo

rà per noi sa-rà si si per noi sarà

Sächsische Landesbibliothek –
Staats- und Universitätsbibliothek Dresden
http://digital.slub-dresden.de/ppn322261198/38

Chi vuol cap-poni chi vuol gal-line chi vuol com-

Chi vuol capponi chi vuol-ga line chi vuol com=

Sächsische Landesbibliothek –
Staats- und Universitätsbibliothek Dresden
http://digital.slub-dresden.de/ppn322261198/39

grare le ricottine chi vuol — comprare le ricottine chi vuol — dell'

grare le ricottine chi vuol comprare le ricotti-ne, chi vuol — dell'

Sächsische Landesbibliothek – Staats- und Universitätsbibliothek Dresden
http://digital.slub-dresden.de/ppn322261198/40

o — va s'accosti quà chi vuol — dell' o — và s'accosti

o — va s'accosti quà chi vuol dell' o — va s'accosti

Sächsische Landesbibliothek – Staats- und Universitätsbibliothek Dresden
http://digital.slub-dresden.de/ppn322261198/41

chi và — chi viene chi com — pro o

quà s'accosti s'accosti quà

chi và — chi viene chi com — prao

qua — s'accosti s'accosti quà

Sächsische Landesbibliothek – Staats- und Universitätsbibliothek Dresden
http://digital.slub-dresden.de/ppn322261198/42

vende ed al mercato le sue faccende ciascun può fare con libertà

vende ed al mercato le sue faccende ciascun può fare con libertà

Sächsische Landesbibliothek – Staats- und Universitätsbibliothek Dresden
http://digital.slub-dresden.de/ppn322261198/43

con li — ber tà con li — ber tà

con li — ber tà con li — ber tà

ec co si — gno ri

l'operatore Io sono il me-dico di gran va-lo-re che à tutti

Sächsische Landesbibliothek – Staats- und Universitätsbibliothek Dresden
http://digital.slub-dresden.de/ppn322261198/45

re – ca la sa – ni – ta a tut – ti a tut –

Sächsische Landesbibliothek –
Staats- und Universitätsbibliothek Dresden
http://digital.slub-dresden.de/ppn322261198/46

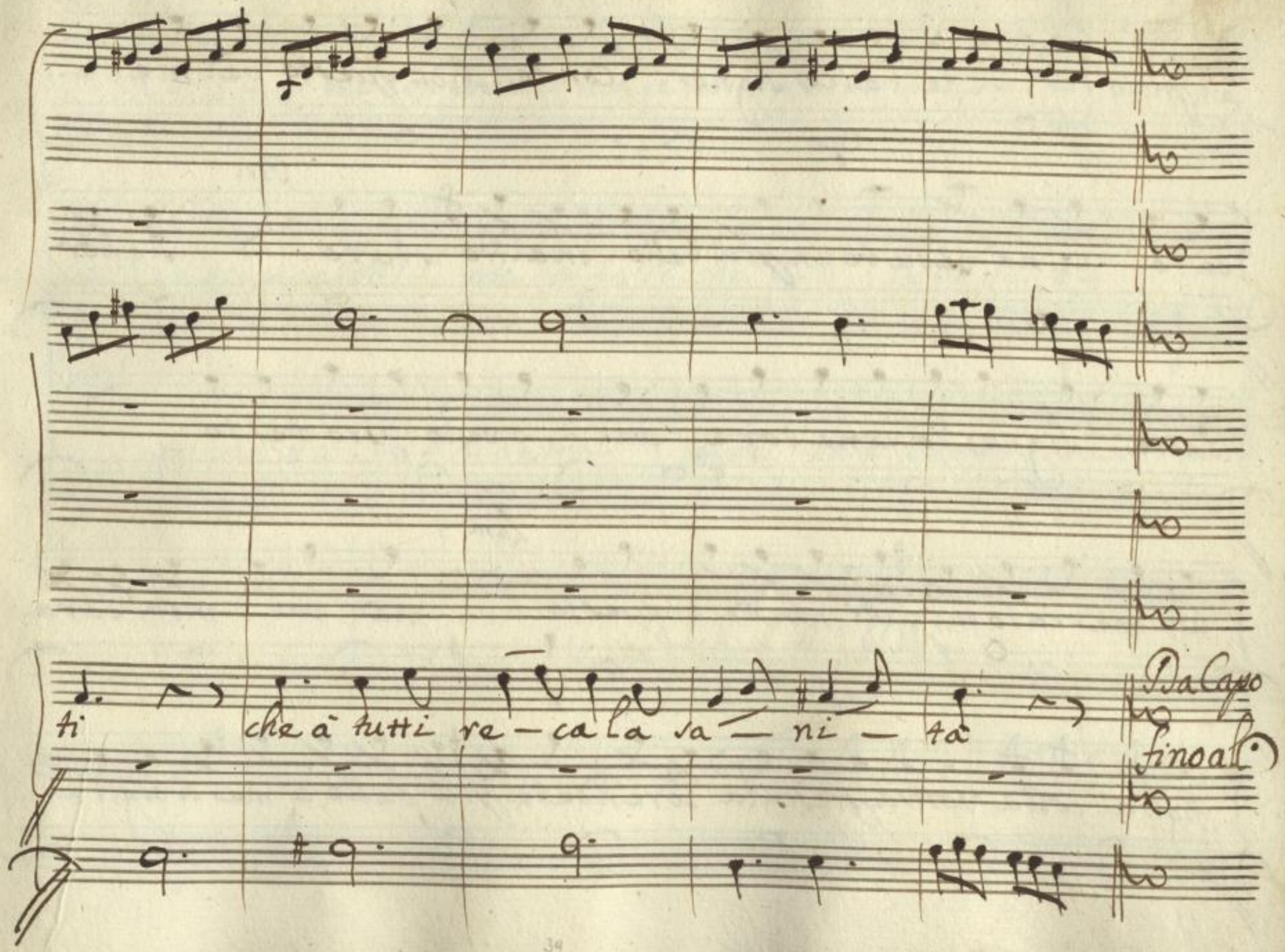

Sächsische Landesbibliothek –
Staats- und Universitätsbibliothek Dresden
http://digital.slub-dresden.de/ppn322261198/47

amgridio Che dice Signor Conte Di questo bel mer-

Bri

cato ne hà veduto un giù bello in altro stato Signor

Padre Signor Governatore anch'io vedo giro testo

Lam

un mercato miglior non v'è di questo mà voi mia cara

figlia colla vostra presenza l'orendete più bello à meraviglia

Bri

oh Signor mi confonda... mà se hò da dire il vero

per sua grazia e bontà non hà fatto che dir la verità

Lam

che tu sia benedetta | pare una dottoressa

Siegue A Due

VVni

Corni

Viola

Col Bo

Lena

Berto

Chi vuol Capponi chi vuol gal- line chi

Allegro

Sächsische Landesbibliothek –
Staats- und Universitätsbibliothek Dresden
http://digital.slub-dresden.de/ppn322261198/50

vuol - comprare le ricottine chi vuol - comprare le ricotti ne chi

Sächsische Landesbibliothek – Staats- und Universitätsbibliothek Dresden
http://digital.slub-dresden.de/ppn322261198/51

vuol — dell'o — va s'accosti quà chi vuol — dell'o — va

s'accosti quà — s'ac-costi s'accosti quà

Sächsische Landesbibliothek –
Staats- und Universitätsbibliothek Dresden
http://digital.slub-dresden.de/ppn322261198/53

Lam

Lampri e Brigida

Codesti contadini che vengono al Mercato Lutile che mi

vien non m'hanno dato hò del Conte un pochin di soggezi-one via Signor

Conte andate passegiate comprate e voi figliola mia le douete ser=

Bri

vir di Compagnia poiche con tal prontezza ella mi vuol ser-

vire di core anch'io lavoglio favo-rire

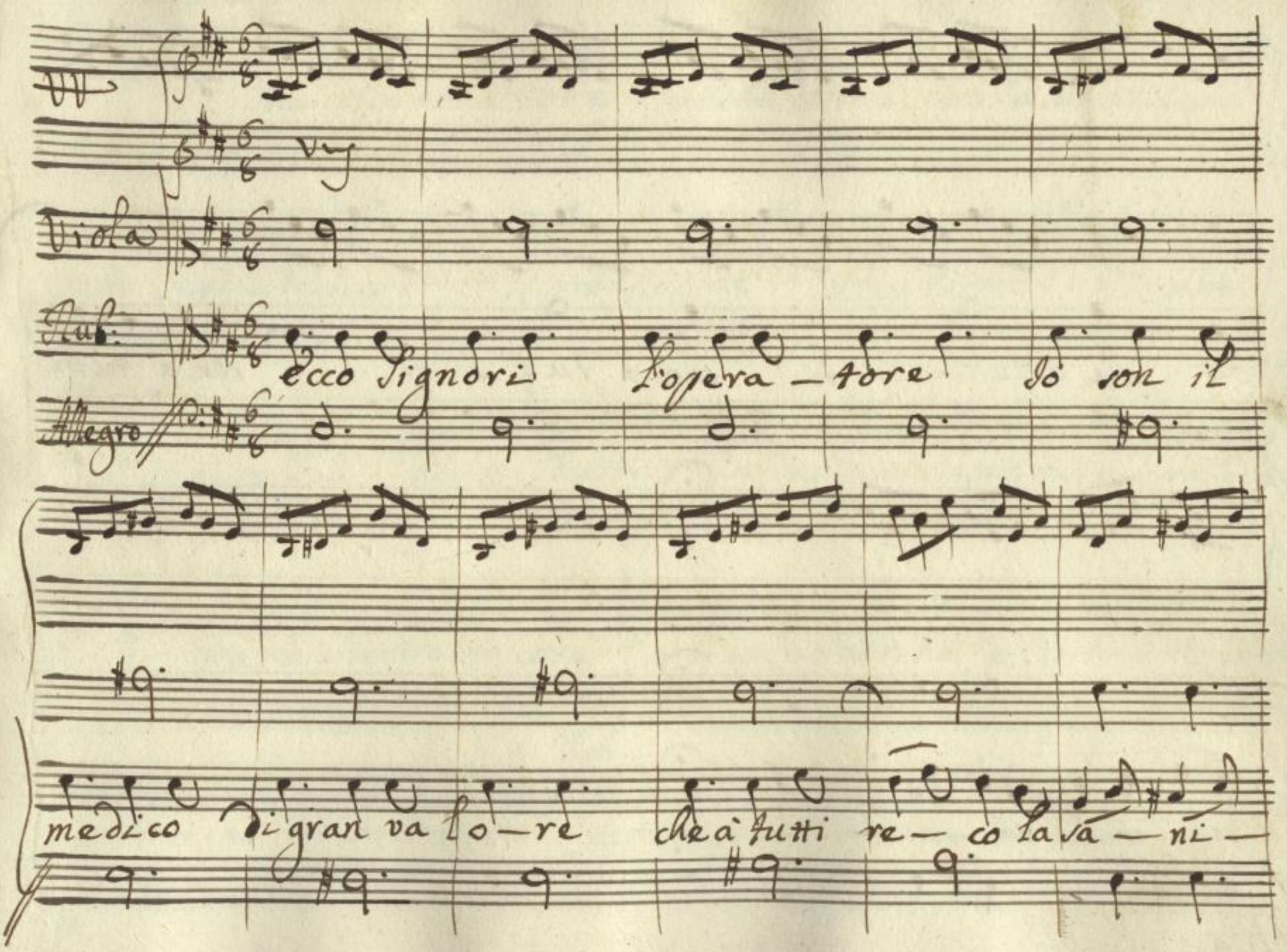

Sächsische Landesbibliothek –
Staats- und Universitätsbibliothek Dresden
http://digital.slub-dresden.de/ppn322261198/55

tà che a tut — ti che à tut — ti che à tutti

re — ca la sa — ni — tà

Lam

Lamp: Dee colgo verna tore anche costui far la sua obliga

Rub:

zione se volete esercitar la professione galantuomo Signor

Rub

Lam

una parola Eccomi adubbidirla se à qualche malatia saprò gua=

Rub

Lam

rirla grazie al vostro bon core io bisogno non hò del vostro aiuto ma alla

Rub

carica mia chiedo il tributo Subbito immantinente un tesoro Si-

Sächsische Landesbibliothek – Staats- und Universitätsbibliothek Dresden
http://digital.slub-dresden.de/ppn322261198/57

Lam

gnor darle destino eccole per li calli un Cerotino io non voglio ce-

Rub

roti ecco un arcano da cui vedrà portenti la polve mia per isanar li

Lam

denti mà voi non mi intendete quel ch'or da voi pretendo

Rub

el

Si Signor intendo ella crede ch'io sia un di coloro Ciarlatanchia

Lam

mati ecco qui gl'attestati delle cure che hò fatto fauorisca Io non

Rub

Lam

voglio saper Legga estu pisca e ben se tal voi siete gua-

rirmi ancor saprete da certi miei malanni che mi danno tormento da molti

Rub

anni si lasci medicare e poi vedrà il grand'ope-ra-

tor che far saprà

Parte

Lampridio

Solo

Per dir la verità non mi credea ch'ei fosse uno ne si-

Sächsische Landesbibliothek –
Staats- und Universitätsbibliothek Dresden
http://digital.slub-dresden.de/ppn322261198/59

Bravo Tanta gente ha guarita io gli son schiavo merita la vir-

tù Dove si trova esser rispettata mia figlia letterata gode-

rà di saper li preggi suoi vuò ch'egli venga à desinar con

noi venite contadine e contadini spendere non vor-

rei molti quattrini Siegue A Due

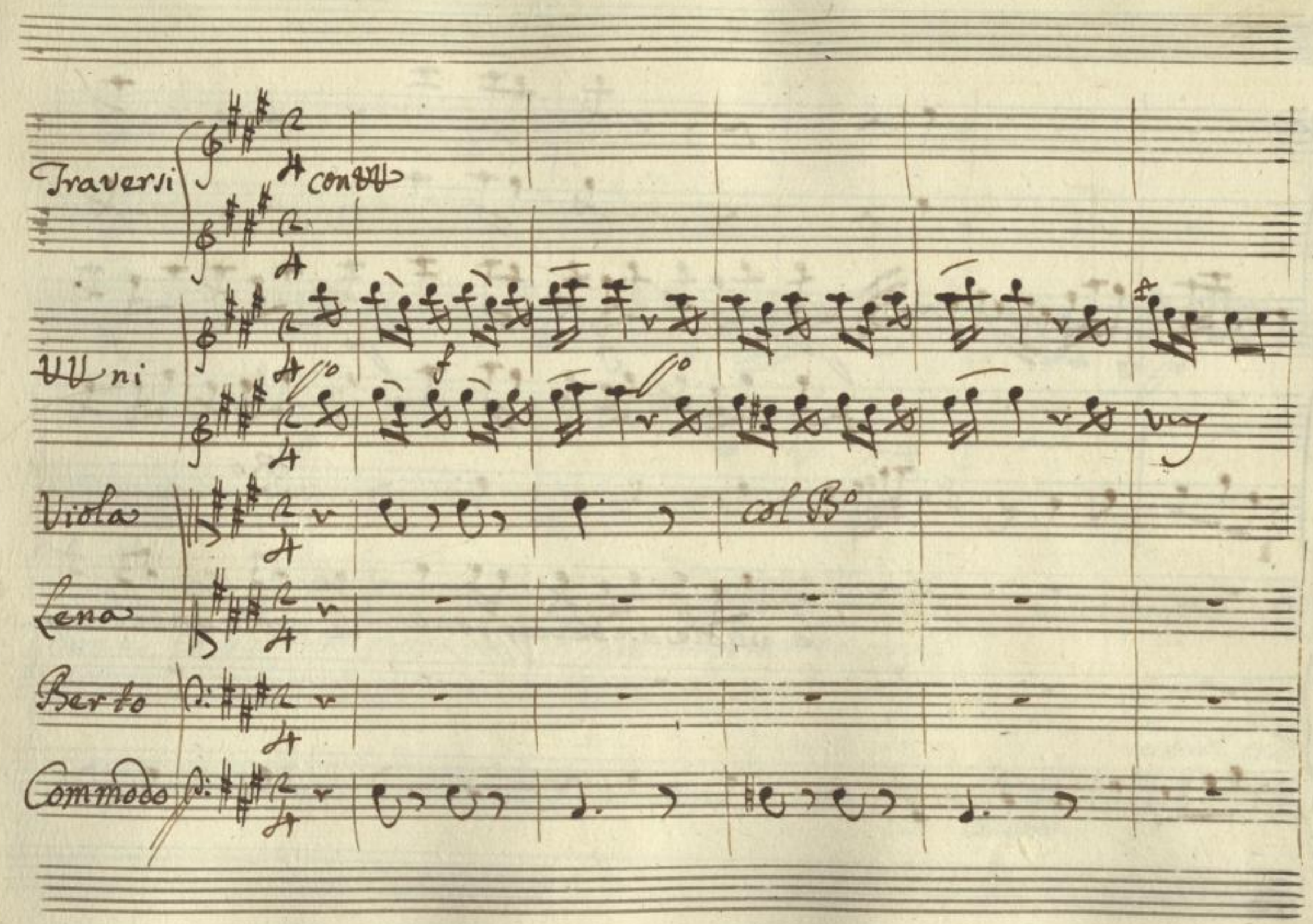

Sächsische Landesbibliothek –
Staats- und Universitätsbibliothek Dresden
http://digital.slub-dresden.de/ppn322261198/61

Se vuole un bel cappone Se vuole un bel cap-

Sächsische Landesbibliothek –
Staats- und Universitätsbibliothek Dresden
http://digital.slub-dresden.de/ppn322261198/62

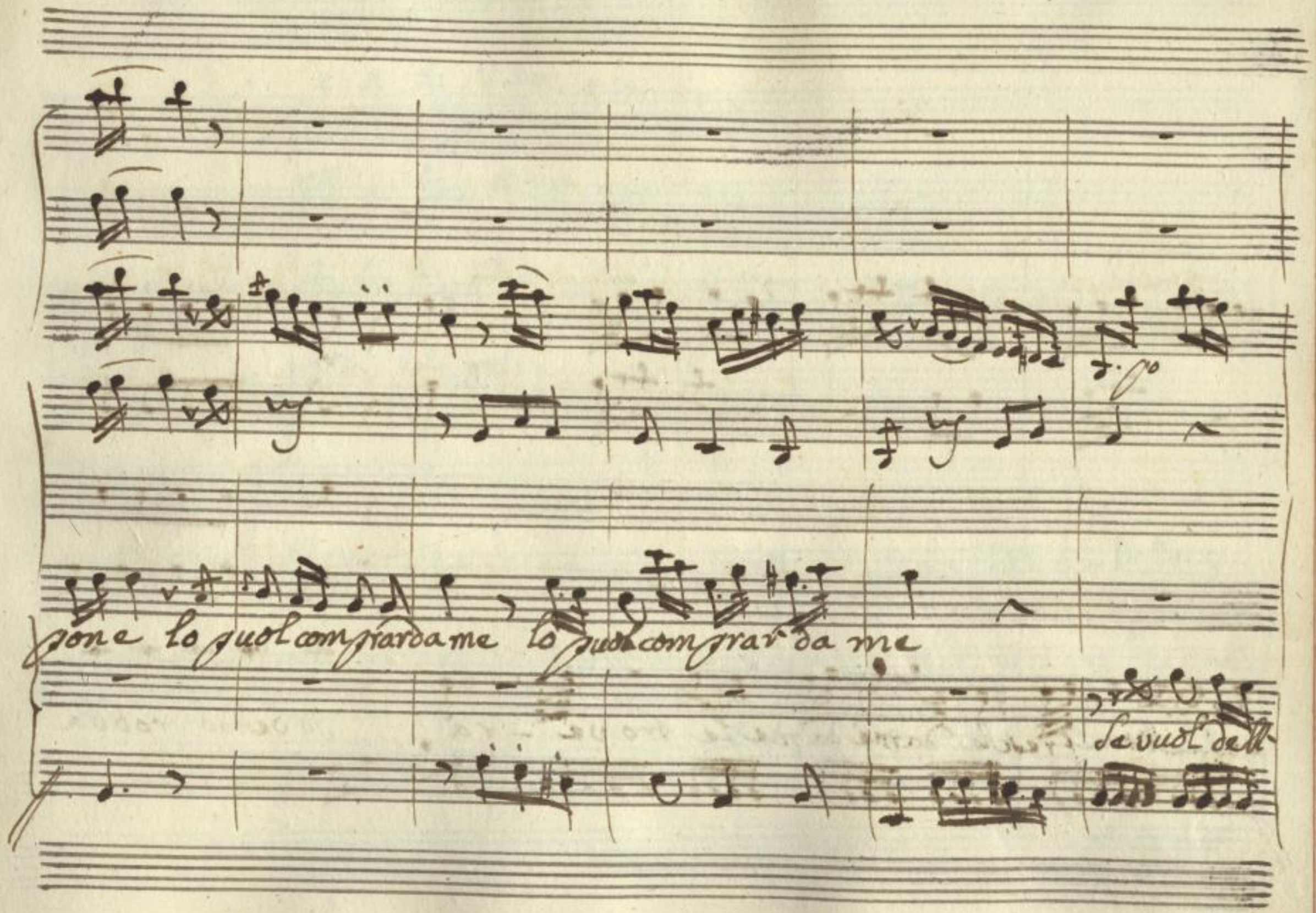

Sächsische Landesbibliothek –
Staats- und Universitätsbibliothek Dresden
http://digital.slub-dresden.de/ppn322261198/63

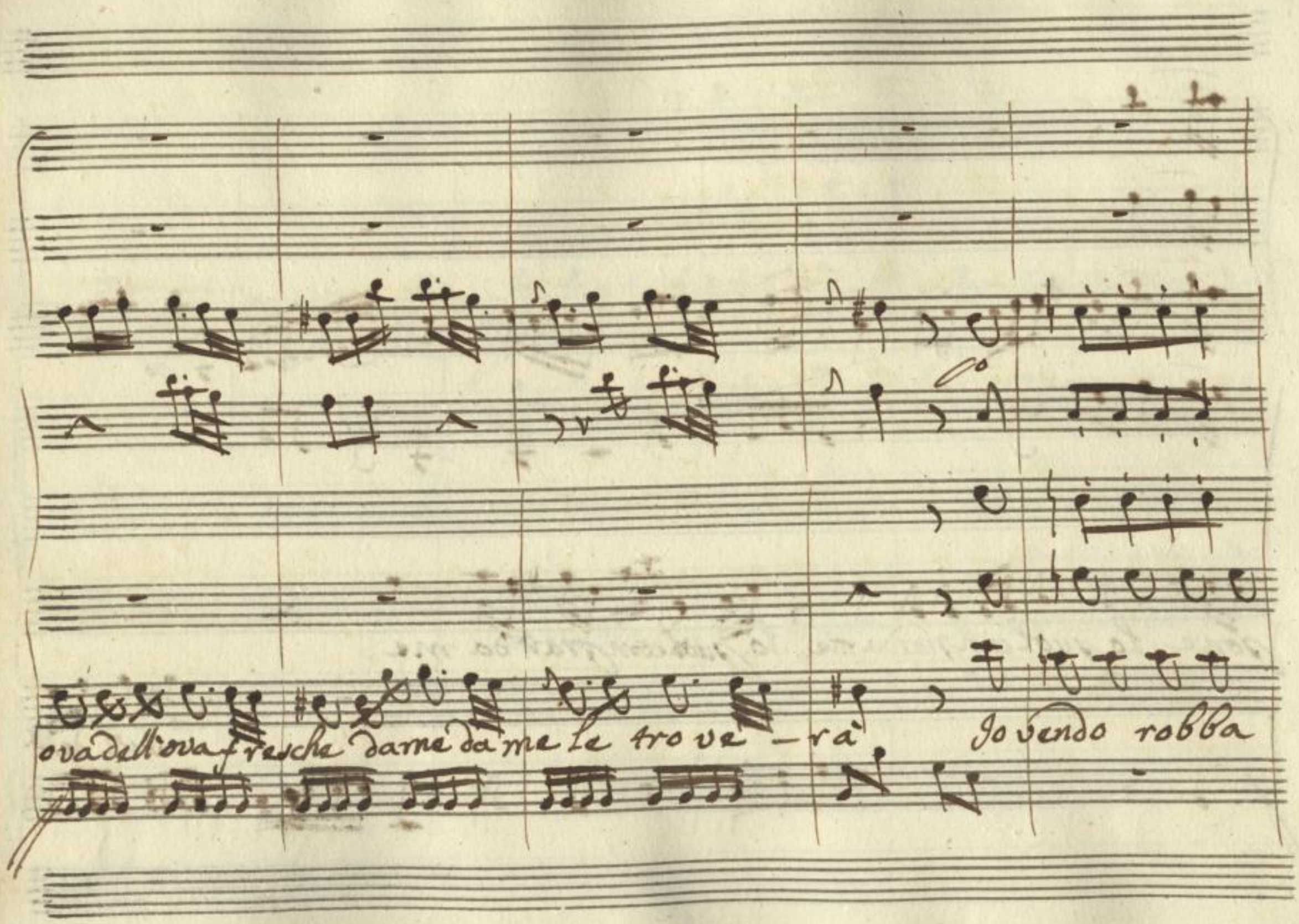

Sächsische Landesbibliothek –
Staats- und Universitätsbibliothek Dresden
http://digital.slub-dresden.de/ppn322261198/64

f

veda grenda grenda Compri

buona di meglio di meglio non si dà compri compri grendi

Sächsische Landesbibliothek –
Staats- und Universitätsbibliothek Dresden
http://digital.slub-dresden.de/ppn322261198/65

Con tutti

granda veda compri spenda spenda spenda

veda spenda veda compri spenda Io vendo robba bona Io

vendo robba buona di meglio non si dà di meglio non si dà di

Sächsische Landesbibliothek –
Staats- und Universitätsbibliothek Dresden
http://digital.slub-dresden.de/ppn322261198/67

meglio non si da

Sächsische Landesbibliothek –
Staats- und Universitätsbibliothek Dresden
http://digital.slub-dresden.de/ppn322261198/68

Lam

Lamp:

Berto | Questa bella conta di - nella tanto e graziosa e bella se quasi

Lena

Ber

quasi se piacesse a lei la sua bella grazietta io comprarei

Si

Lam

gnor se vuol dell' oua... Si aspettate bella ragazza come vi chia -

Len

Ber

mate? Lena ai vostri commandi Signore un piccion -

Lam

Len

cino... aspettate un pochino doue state di casa stò

4

Ber Lam

qui poco lontano se vuol dell' ova acchetati vil-

Len

lano lasciatemi veder che cosa auete ecco si-

Lam

gnor prendete questa grassa gallina datela qui) che morbida ma-

Len

nina mi fareste il piacere di portarmela à casa? si si-

Ber Lam Len

gnore sono fresche signor che secca-tore quanto la paghe-

Lam

rete tutto quel che vorrete basta che voi vogliate

Ber

vuol comprare da me non mi seccate

Lam

Siegue l'aria Lampridio

Vni

Viola col Bo

Allegro

Sächsische Landesbibliothek – Staats- und Universitätsbibliothek Dresden
http://digital.slub-dresden.de/ppn322261198/71

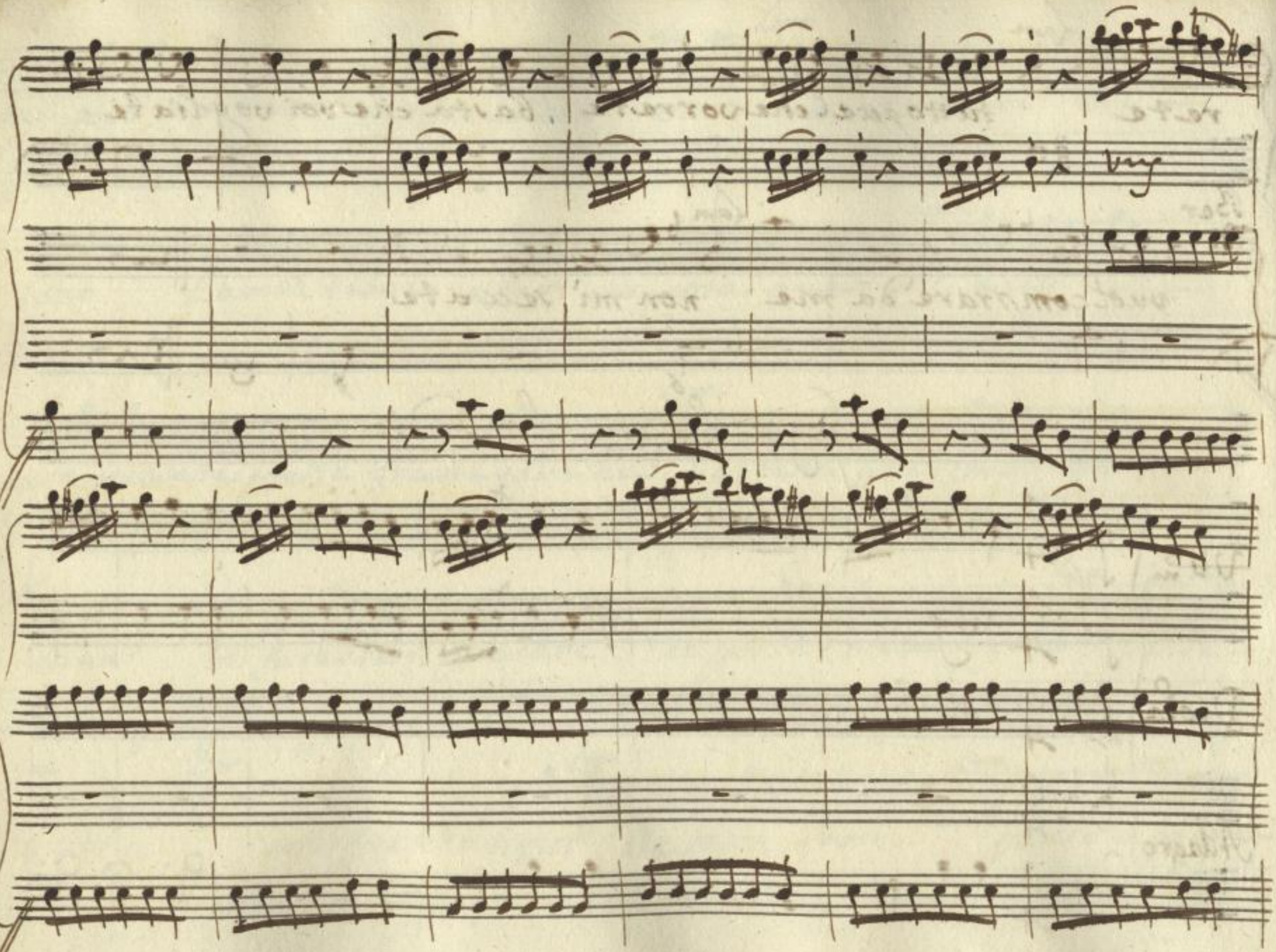

Sächsische Landesbibliothek –
Staats- und Universitätsbibliothek Dresden
http://digital.slub-dresden.de/ppn322261198/72

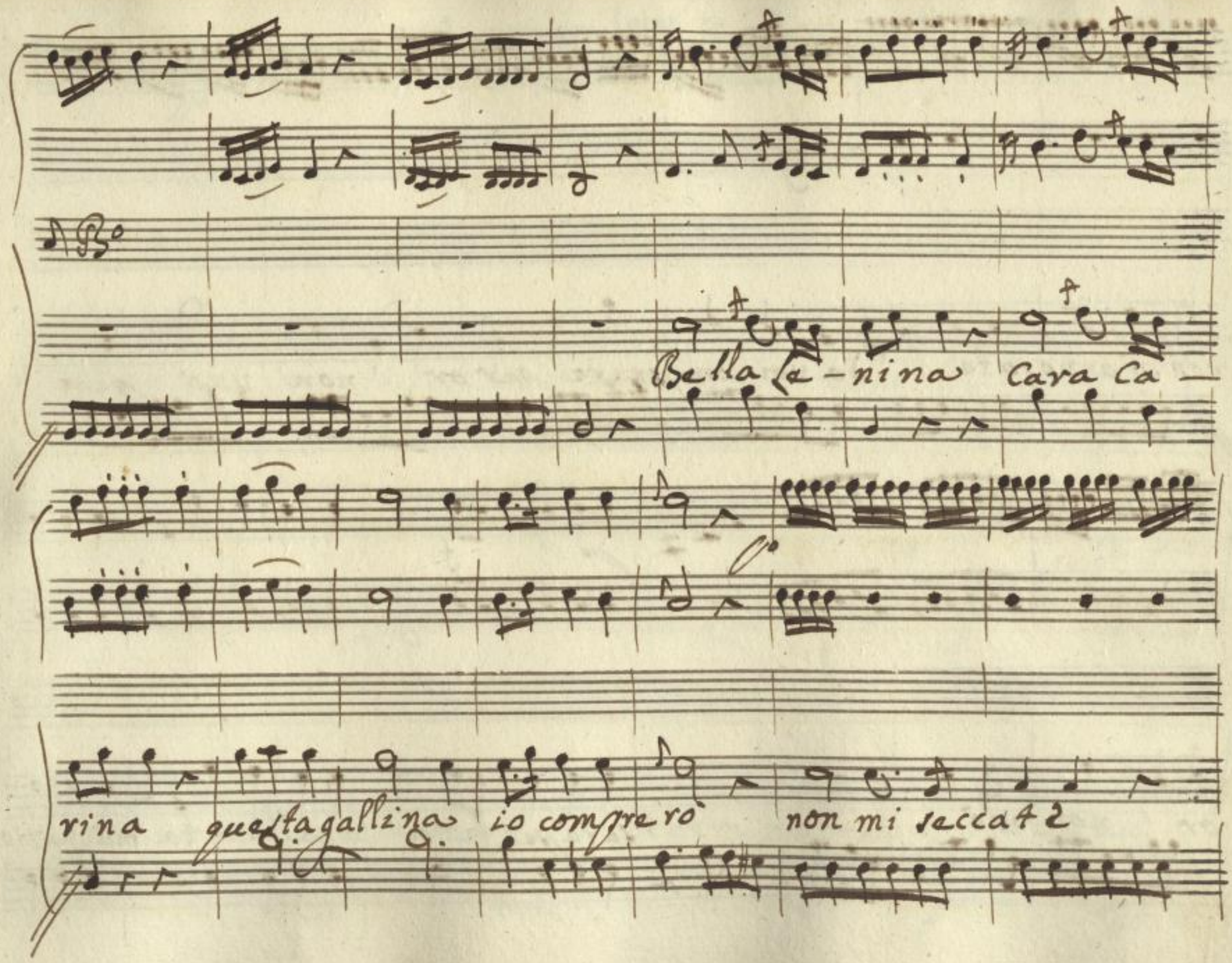

Sächsische Landesbibliothek –
Staats- und Universitätsbibliothek Dresden
http://digital.slub-dresden.de/ppn322261198/73

non m'annoiate da voi comprare per or non vuò per

or non vuò sarà perfetta la gallinetta mà grazio-

Sächsische Landesbibliothek – Staats- und Universitätsbibliothek Dresden
http://digital.slub-dresden.de/ppn322261198/74

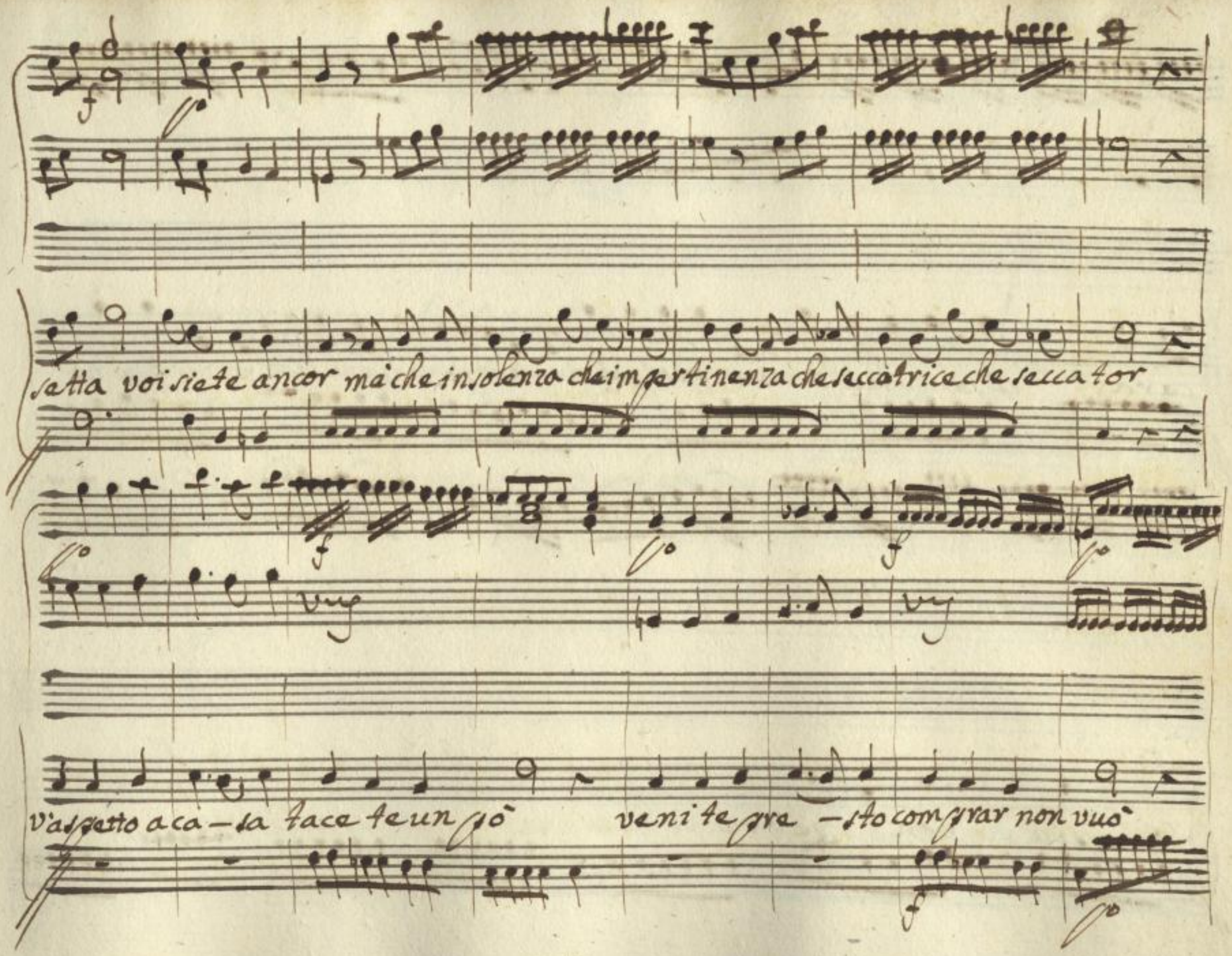

Sächsische Landesbibliothek – Staats- und Universitätsbibliothek Dresden
http://digital.slub-dresden.de/ppn322261198/75

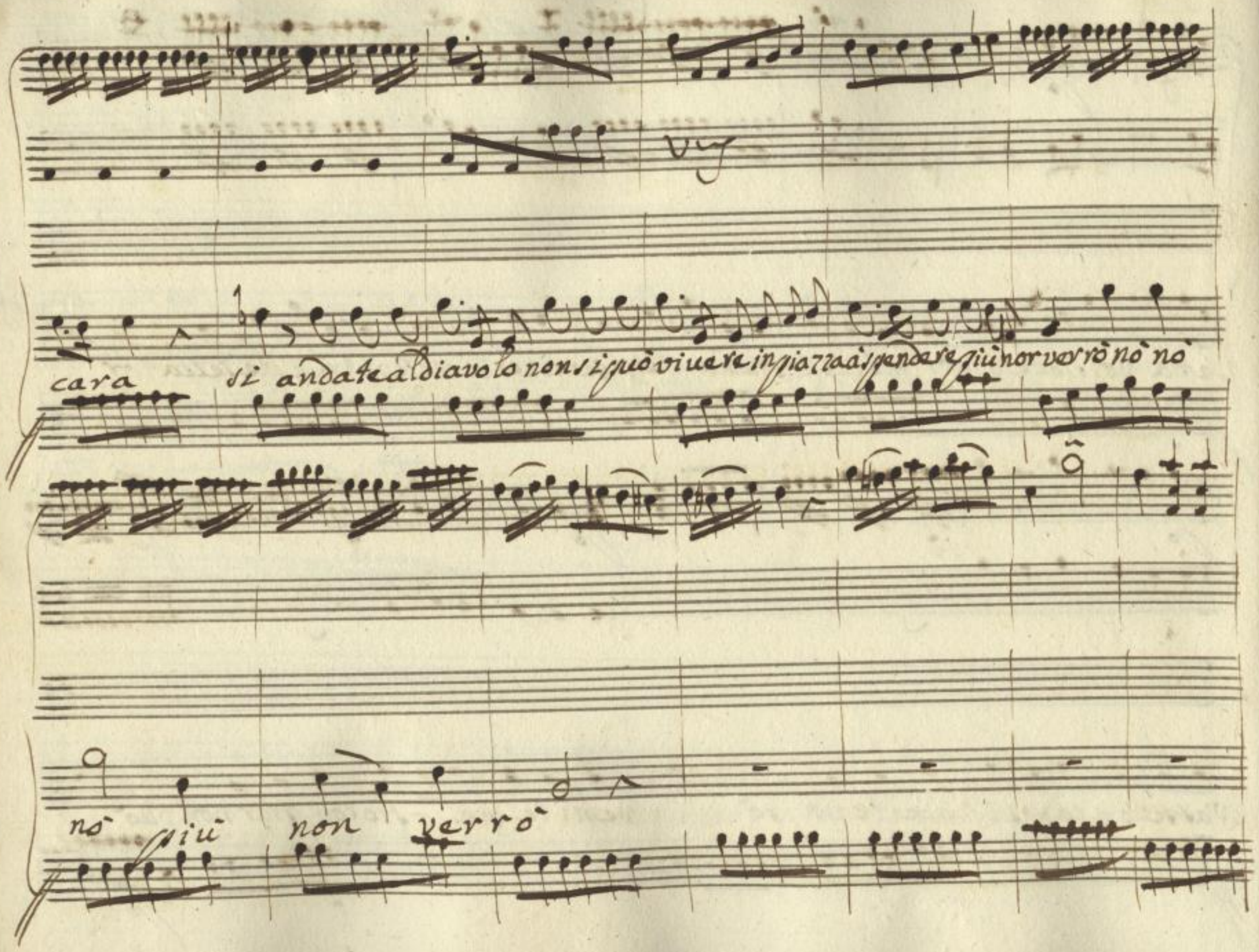

Sächsische Landesbibliothek –
Staats- und Universitätsbibliothek Dresden
http://digital.slub-dresden.de/ppn322261198/76

Bella Le-nina cara carina questa gallina io compre-

rò non mi seccate non m'anno iate da voi comprare per

Sächsische Landesbibliothek –
Staats- und Universitätsbibliothek Dresden
http://digital.slub-dresden.de/ppn322261198/77

or non vuò sarà perfetta la gallinetta magrazio setta voi siete ancor sarà per-

fetta la gallinetta magrazio setta voi siete ancor maiche insolenza che impertinenza che vecca:

Sächsische Landesbibliothek –
Staats- und Universitätsbibliothek Dresden
http://digital.slub-dresden.de/ppn322261198/78

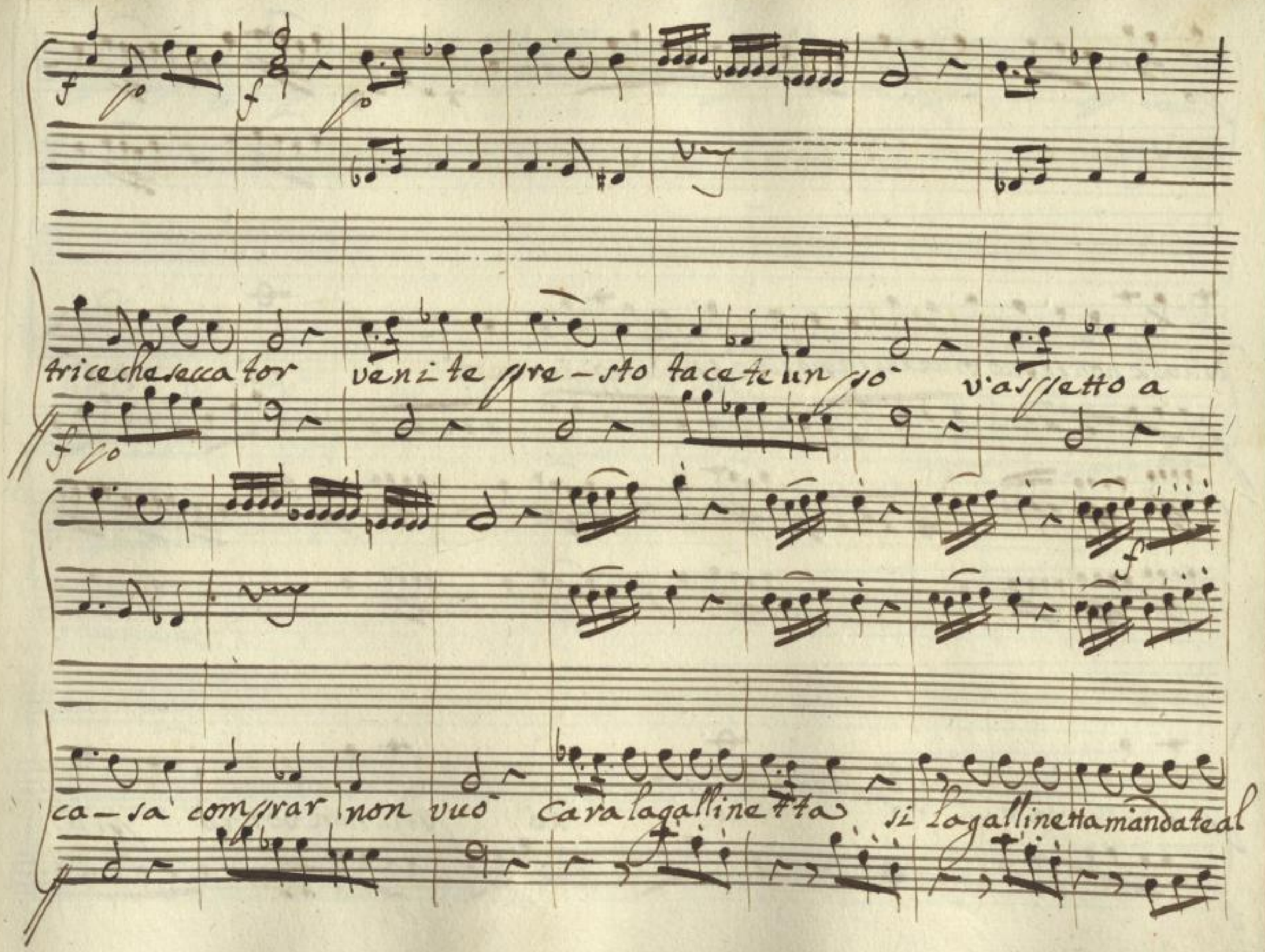

Sächsische Landesbibliothek –
Staats- und Universitätsbibliothek Dresden
http://digital.slub-dresden.de/ppn322261198/79

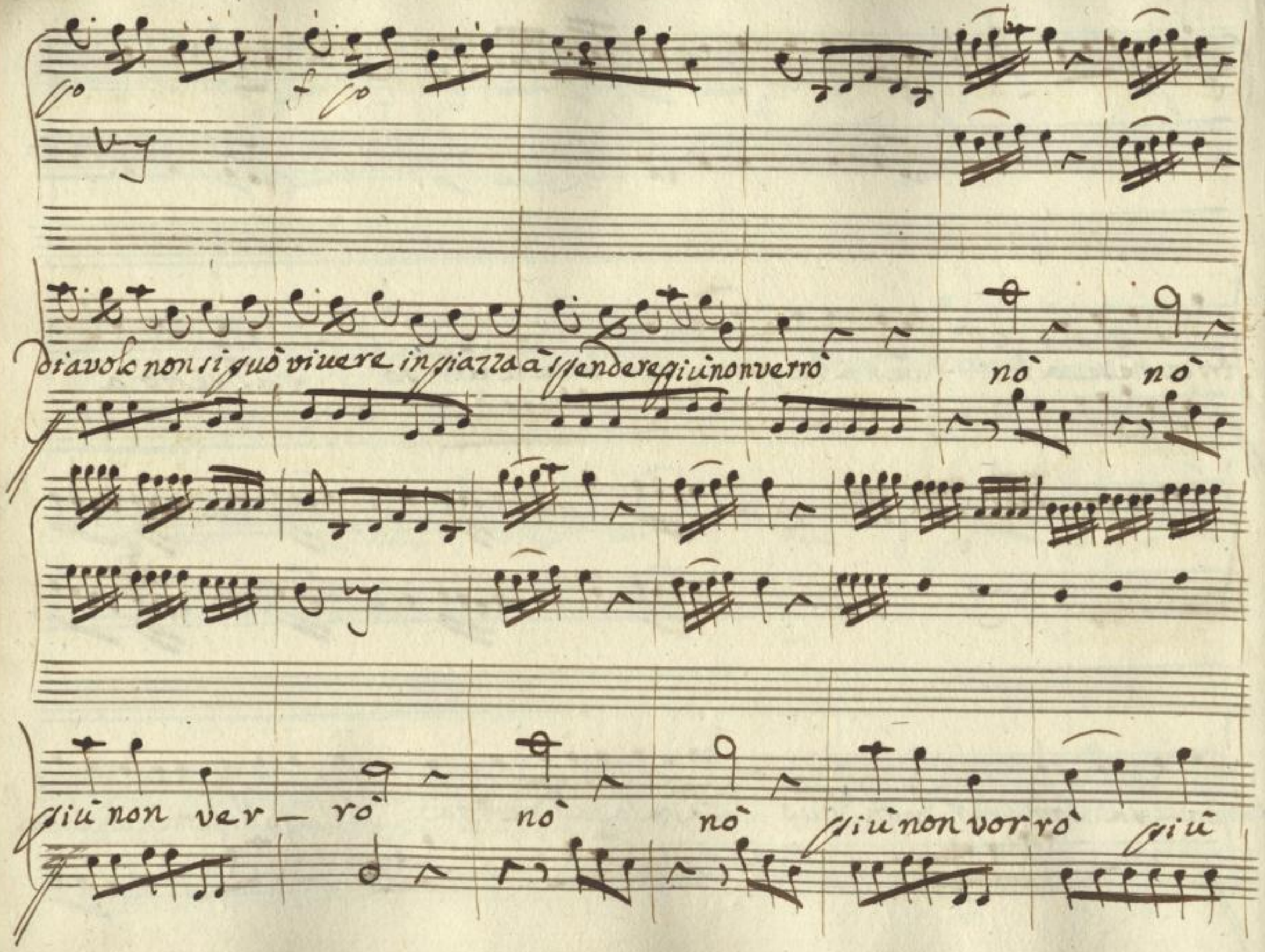

Sächsische Landesbibliothek –
Staats- und Universitätsbibliothek Dresden
http://digital.slub-dresden.de/ppn322261198/80

non verro' no' no' non verro'

Sächsische Landesbibliothek – Staats- und Universitätsbibliothek Dresden
http://digital.slub-dresden.de/ppn322261198/81

Ber

Lena

Che cara Signorina tutti corron da lei non v'impic=

Berto

Ber

ciate con i fatti miei anch'io se fossi donna e che volessi far la gra=

tiosa con i compratori aquistarmi potrei dell'aventori.

Len

Crepate si schiattate quasi tutto ho esitato le robbe che stà

Ber

mane quà per tai e voi altri pauete ancora tutte sì sì

vendon più facile d'assai i Cap-pon i pollastri e le galline fa-

cendo il gio colin con le manine Len via facete invidiosi son

giovane onorata non sono una sfacciata e se mi stuzzi -

cate niente niente ma non mi vuò scaldar frà tanta gente

Siegue L'Aria

Vni

Viola col B°

Corni

Fona

Andante Grazioso

Sächsische Landesbibliothek –
Staats- und Universitätsbibliothek Dresden
http://digital.slub-dresden.de/ppn322261198/84

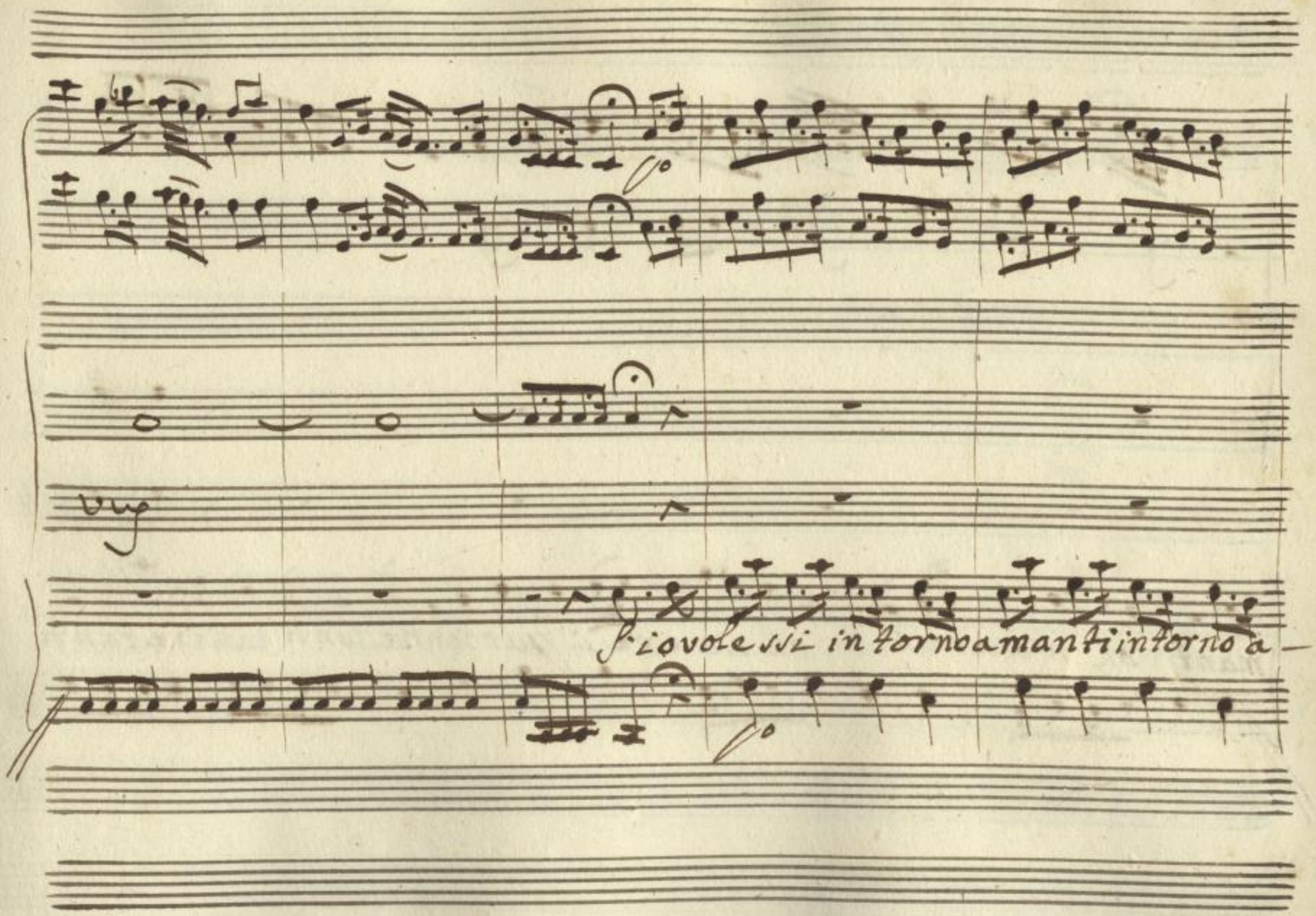

Sächsische Landesbibliothek –
Staats- und Universitätsbibliothek Dresden
http://digital.slub-dresden.de/ppn322261198/85

manti oh n'aurei oh n'aurei pur tanti e tanti tanti e tanti

Sächsische Landesbibliothek –
Staats- und Universitätsbibliothek Dresden
http://digital.slub-dresden.de/ppn322261198/86

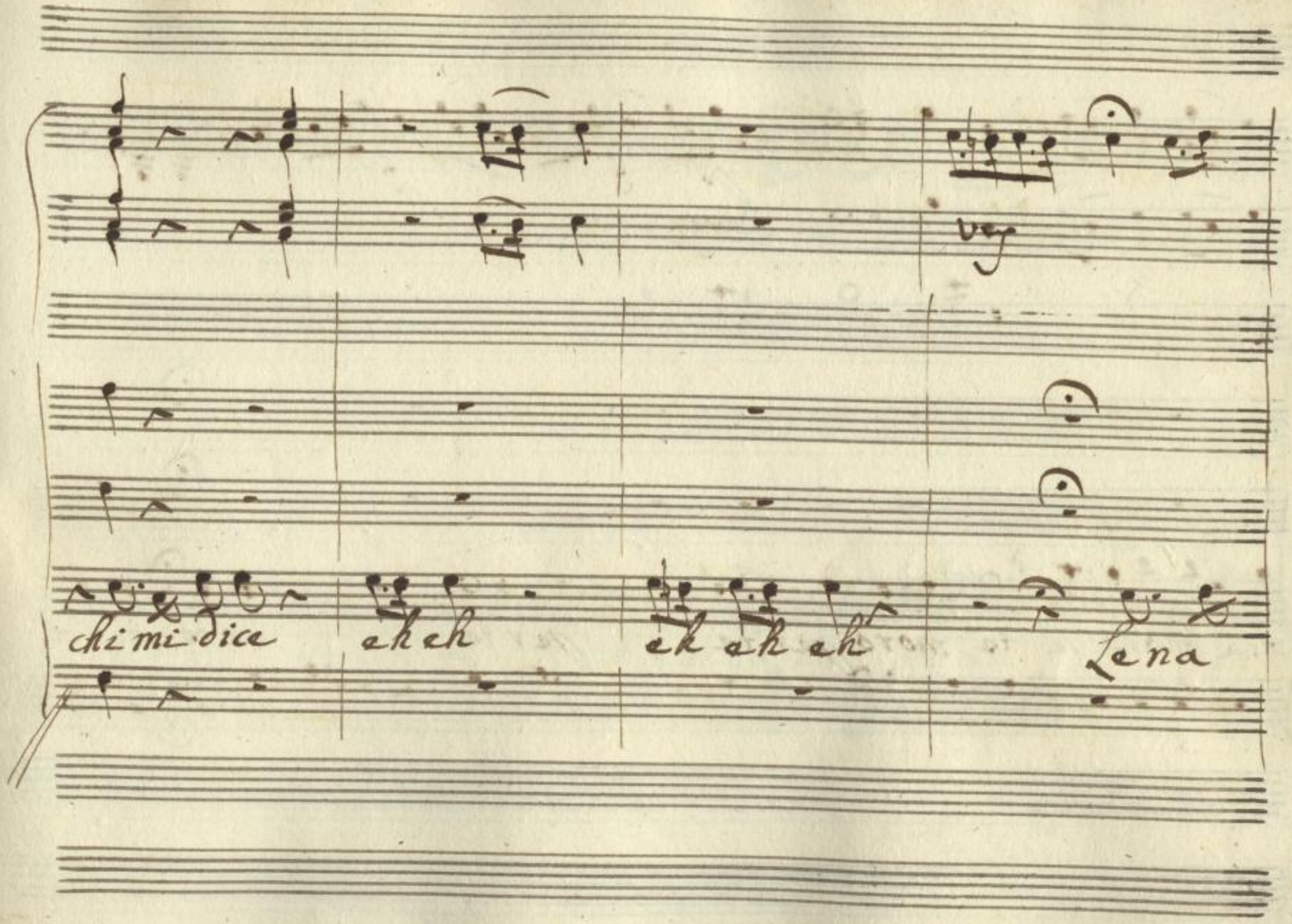

Sächsische Landesbibliothek –
Staats- und Universitätsbibliothek Dresden
http://digital.slub-dresden.de/ppn322261198/87

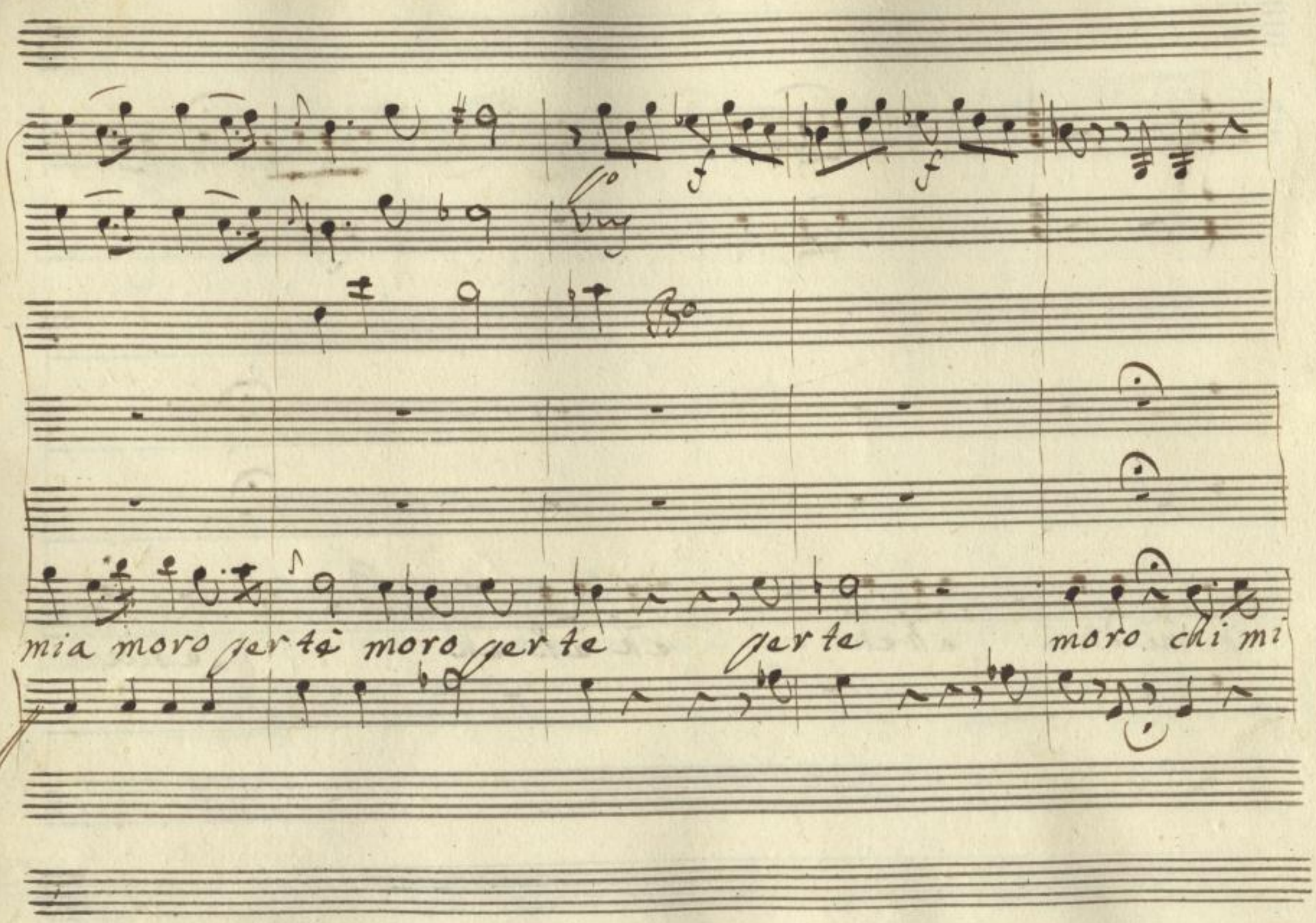

Sächsische Landesbibliothek –
Staats- und Universitätsbibliothek Dresden
http://digital.slub-dresden.de/ppn322261198/88

chiama ti ti ti ti ti ti ti Ah Lenina io t'amo sì io

Sächsische Landesbibliothek – Staats- und Universitätsbibliothek Dresden
http://digital.slub-dresden.de/ppn322261198/89

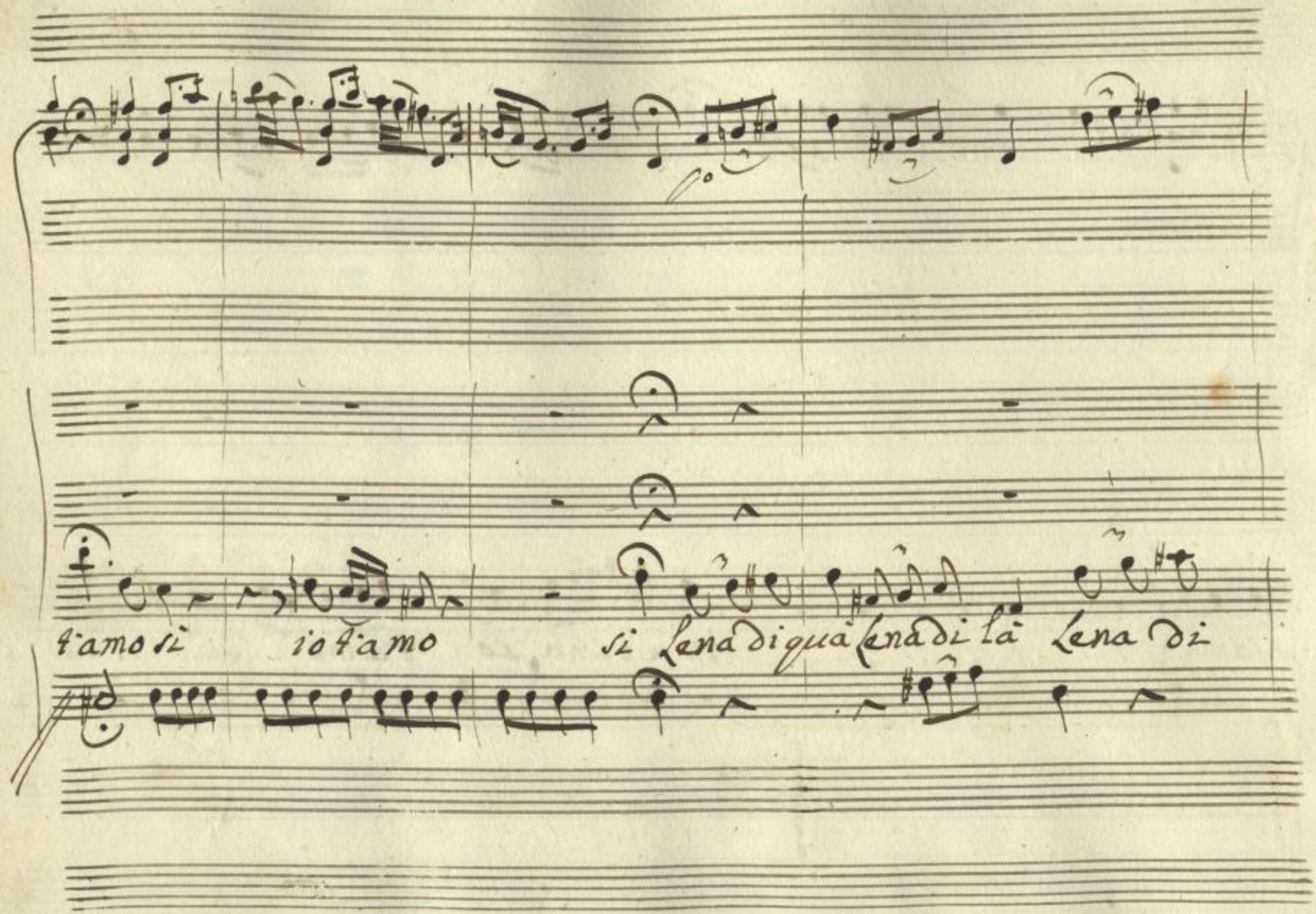

Sächsische Landesbibliothek –
Staats- und Universitätsbibliothek Dresden
http://digital.slub-dresden.de/ppn322261198/90

sù Lena diquà Lena di là Lena diquà Lena di sù Lena digiù diquà di là di sù digiù diquà di

Sächsische Landesbibliothek –
Staats- und Universitätsbibliothek Dresden
http://digital.slub-dresden.de/ppn322261198/91

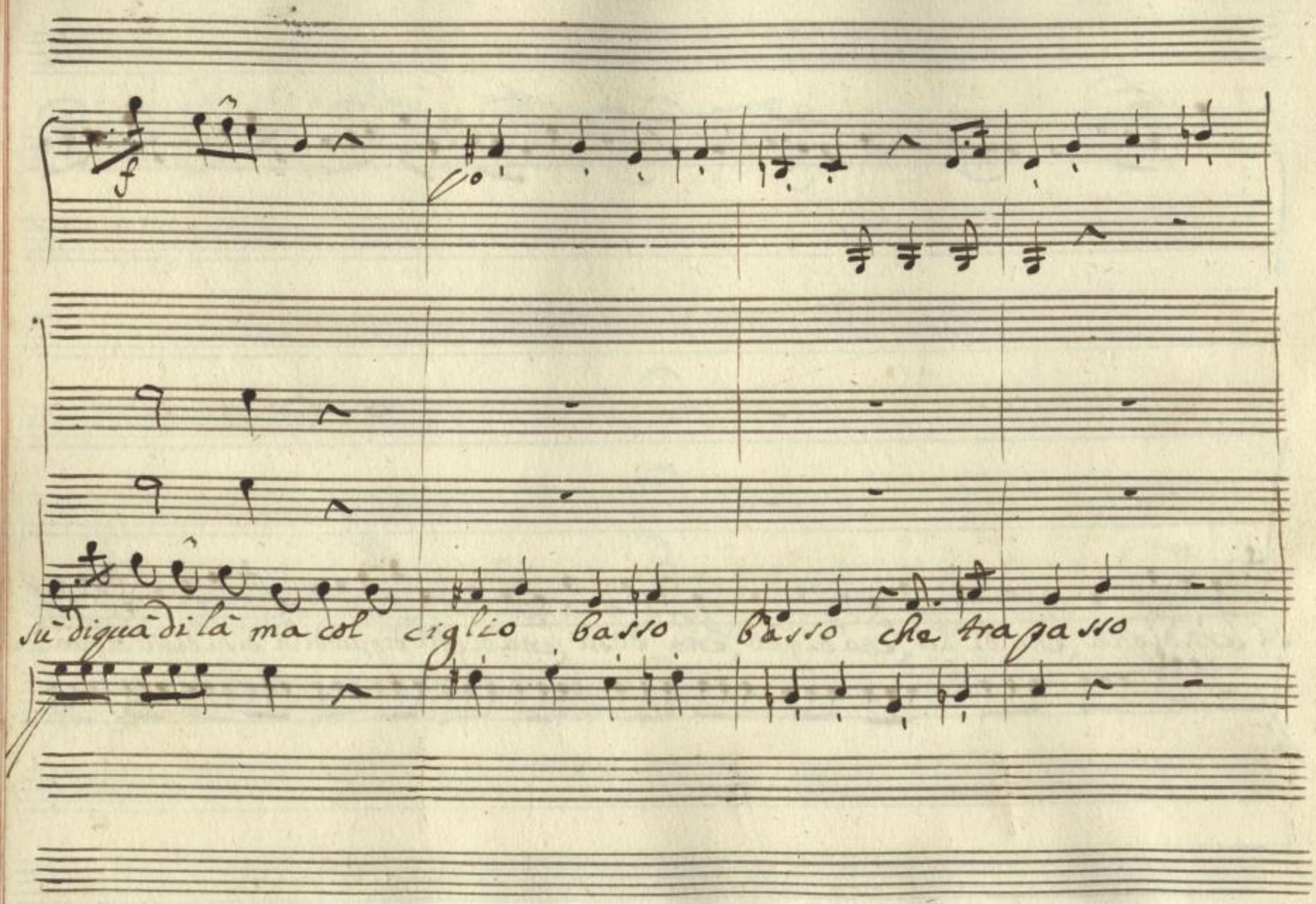

Sächsische Landesbibliothek –
Staats- und Universitätsbibliothek Dresden
http://digital.slub-dresden.de/ppn322261198/92

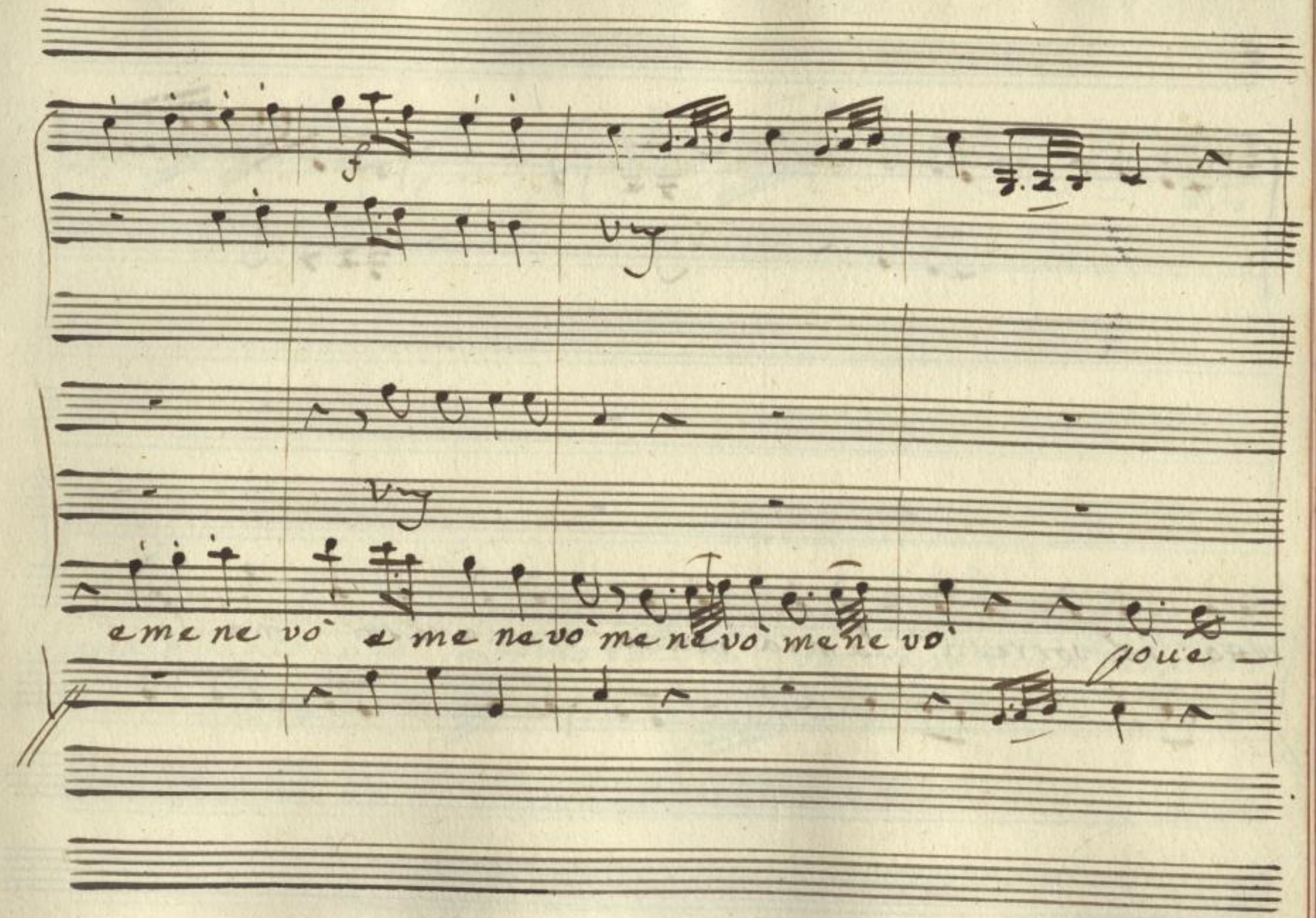

Sächsische Landesbibliothek –
Staats- und Universitätsbibliothek Dresden
http://digital.slub-dresden.de/ppn322261198/93

retto nol vorresti la mia mano brameresti ma la

Sächsische Landesbibliothek –
Staats- und Universitätsbibliothek Dresden
http://digital.slub-dresden.de/ppn322261198/94

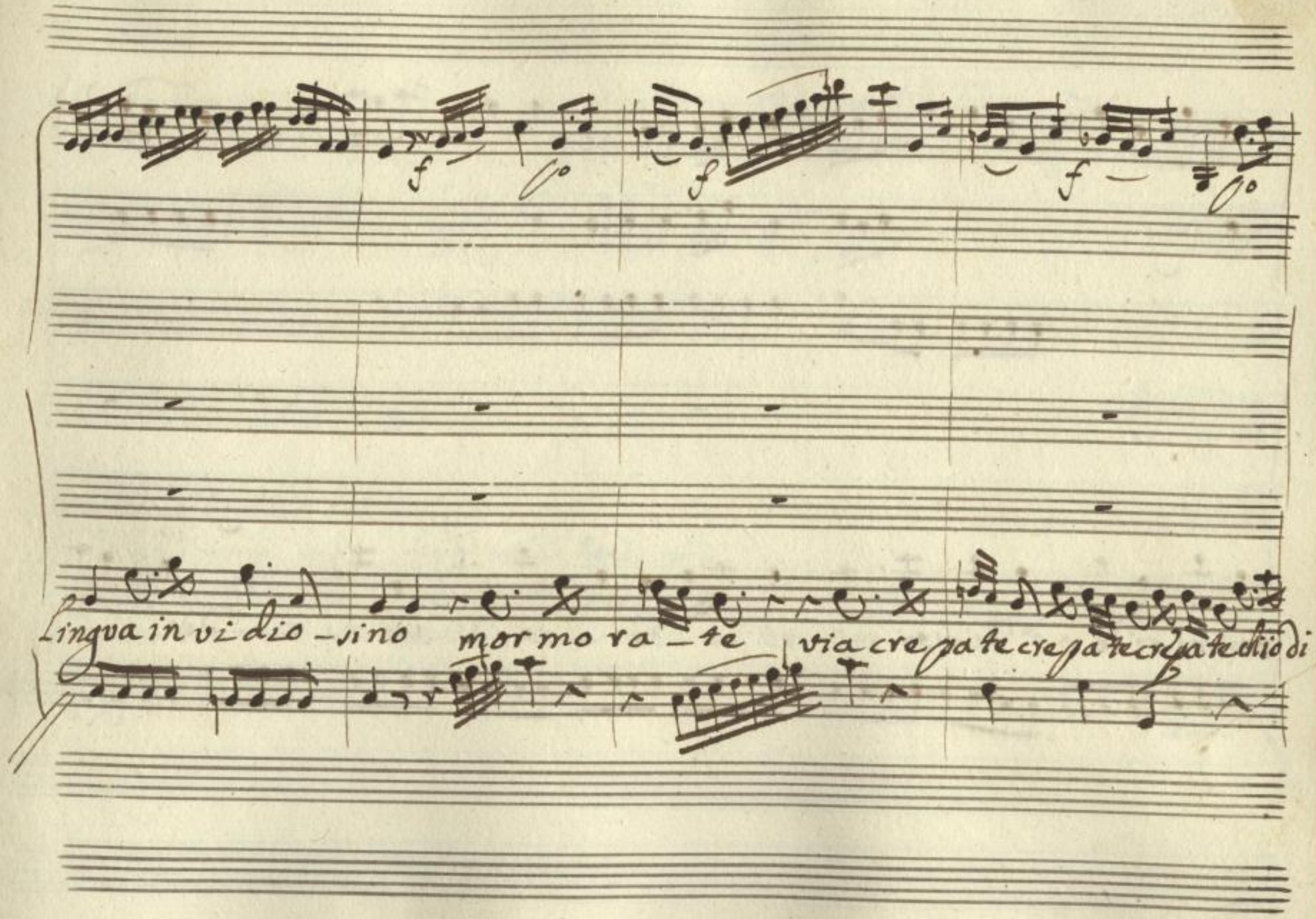

Sächsische Landesbibliothek –
Staats- und Universitätsbibliothek Dresden
http://digital.slub-dresden.de/ppn322261198/95

voi mi ri de rò di voi mi ri — de — rò di voi mi ri — de —

Sächsische Landesbibliothek –
Staats- und Universitätsbibliothek Dresden
http://digital.slub-dresden.de/ppn322261198/96

Con la Parte

Co rinforz vig

vig

rò mi ri de — rò mi ri — de — rò

Co

Sächsische Landesbibliothek –
Staats- und Universitätsbibliothek Dresden
http://digital.slub-dresden.de/ppn322261198/97

chi mi dice ch ch ch chi mi chiama ti ti ti

Sächsische Landesbibliothek –
Staats- und Universitätsbibliothek Dresden
http://digital.slub-dresden.de/ppn322261198/98

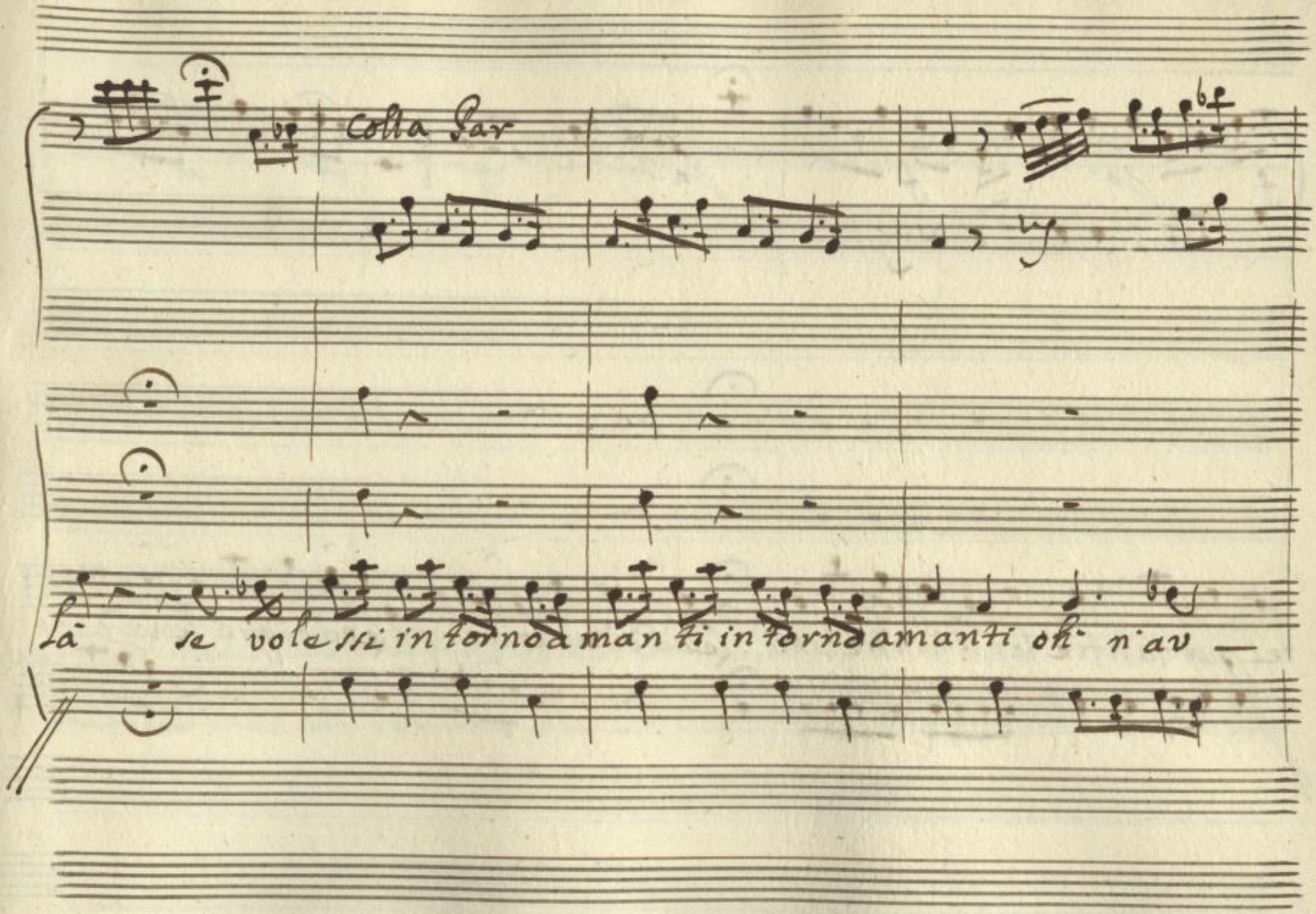

Sächsische Landesbibliothek –
Staats- und Universitätsbibliothek Dresden
http://digital.slub-dresden.de/ppn322261198/99

rei pur tanti e tanti tanti e tanti Lena di sù Lena di giù Lena di quà Lena di

Sächsische Landesbibliothek –
Staats- und Universitätsbibliothek Dresden
http://digital.slub-dresden.de/ppn322261198/100

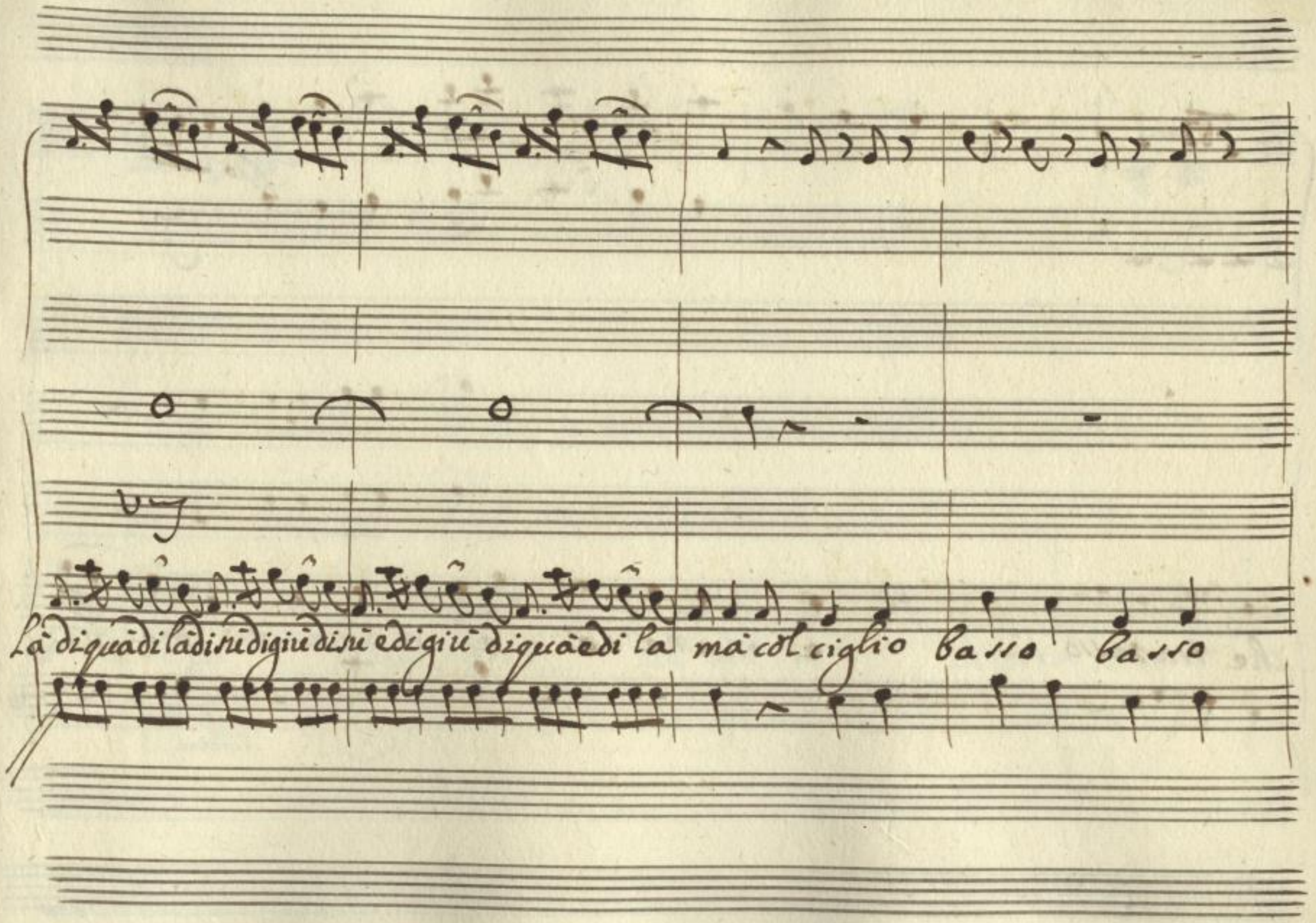

Sächsische Landesbibliothek –
Staats- und Universitätsbibliothek Dresden
http://digital.slub-dresden.de/ppn322261198/101

che trapasso e mene vò e me ne vò me ne

Sächsische Landesbibliothek – Staats- und Universitätsbibliothek Dresden
http://digital.slub-dresden.de/ppn322261198/102

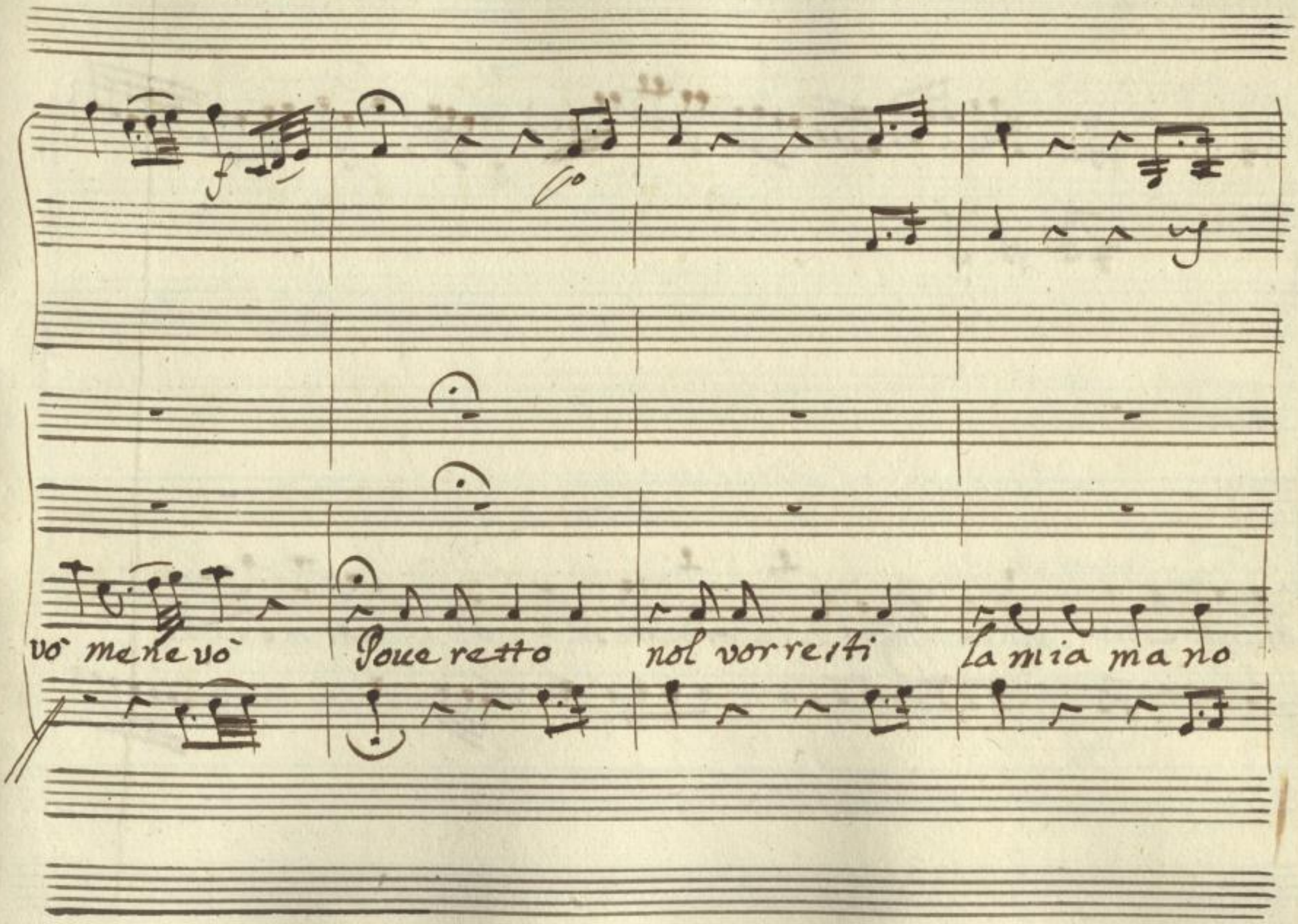

Sächsische Landesbibliothek –
Staats- und Universitätsbibliothek Dresden
http://digital.slub-dresden.de/ppn322261198/103

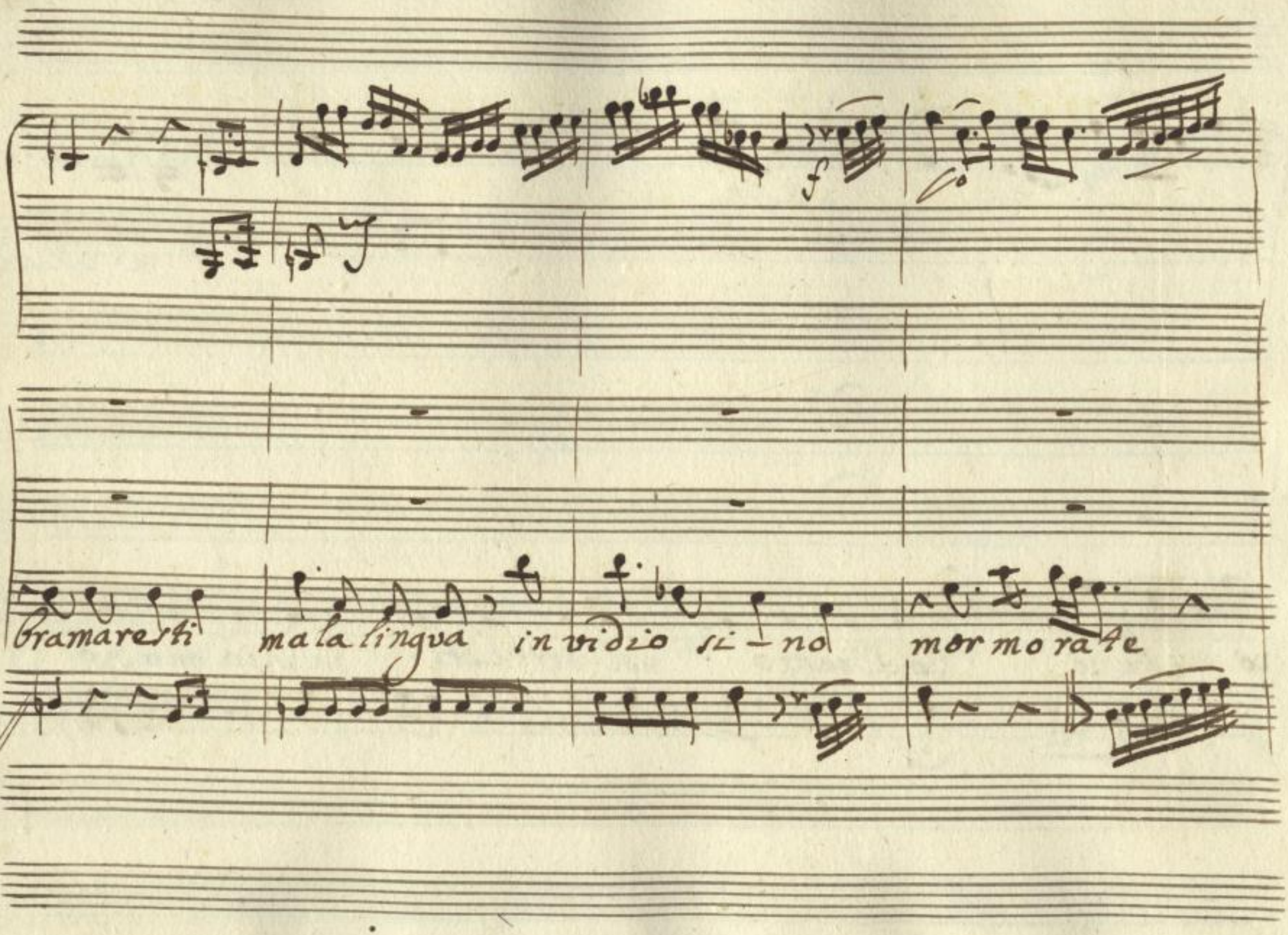

Sächsische Landesbibliothek –
Staats- und Universitätsbibliothek Dresden
http://digital.slub-dresden.de/ppn322261198/104

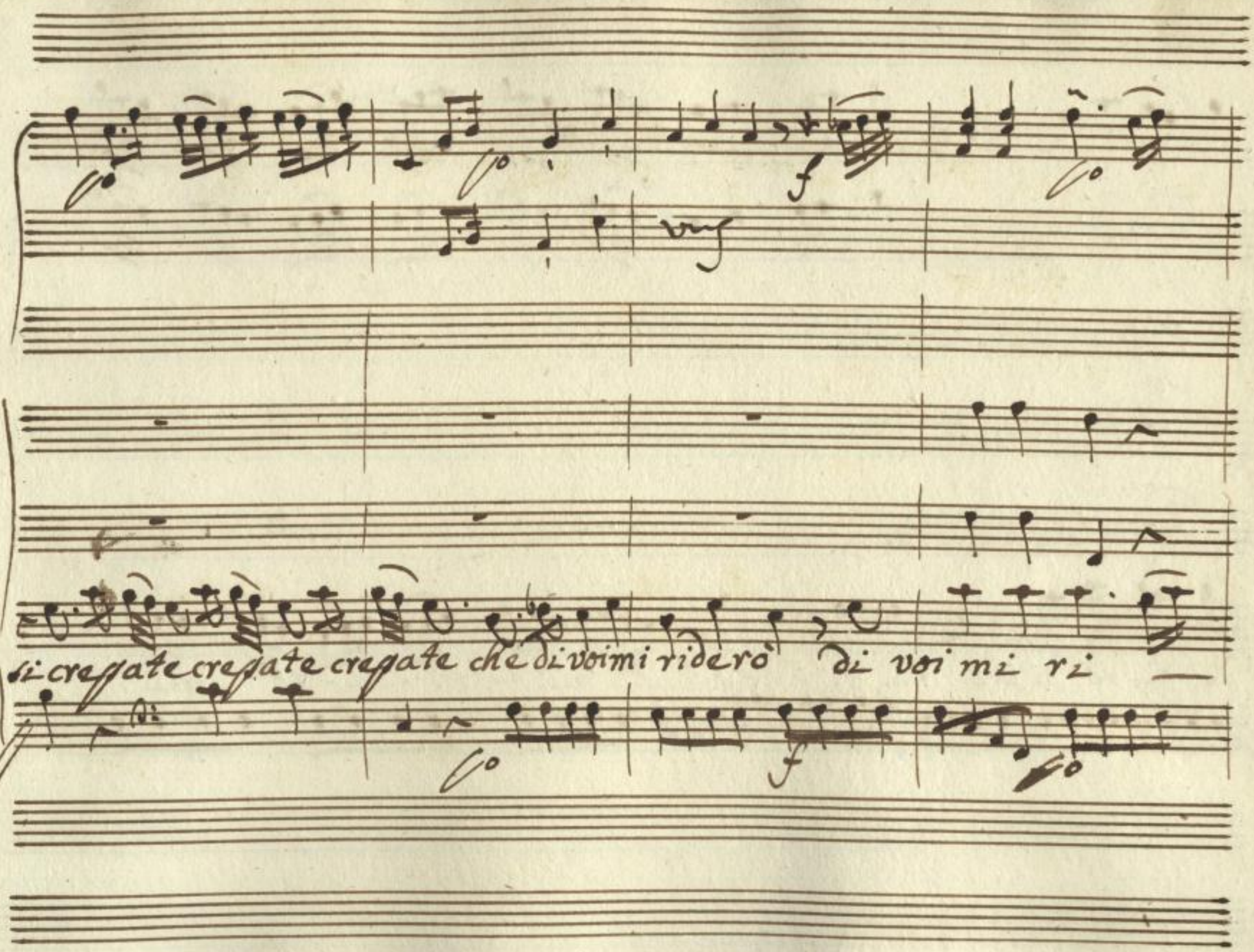

Sächsische Landesbibliothek –
Staats- und Universitätsbibliothek Dresden
http://digital.slub-dresden.de/ppn322261198/105

de — ro' di voi mi ri — de ro' — mi — ri — de — ro mi

Sächsische Landesbibliothek –
Staats- und Universitätsbibliothek Dresden
http://digital.slub-dresden.de/ppn322261198/106

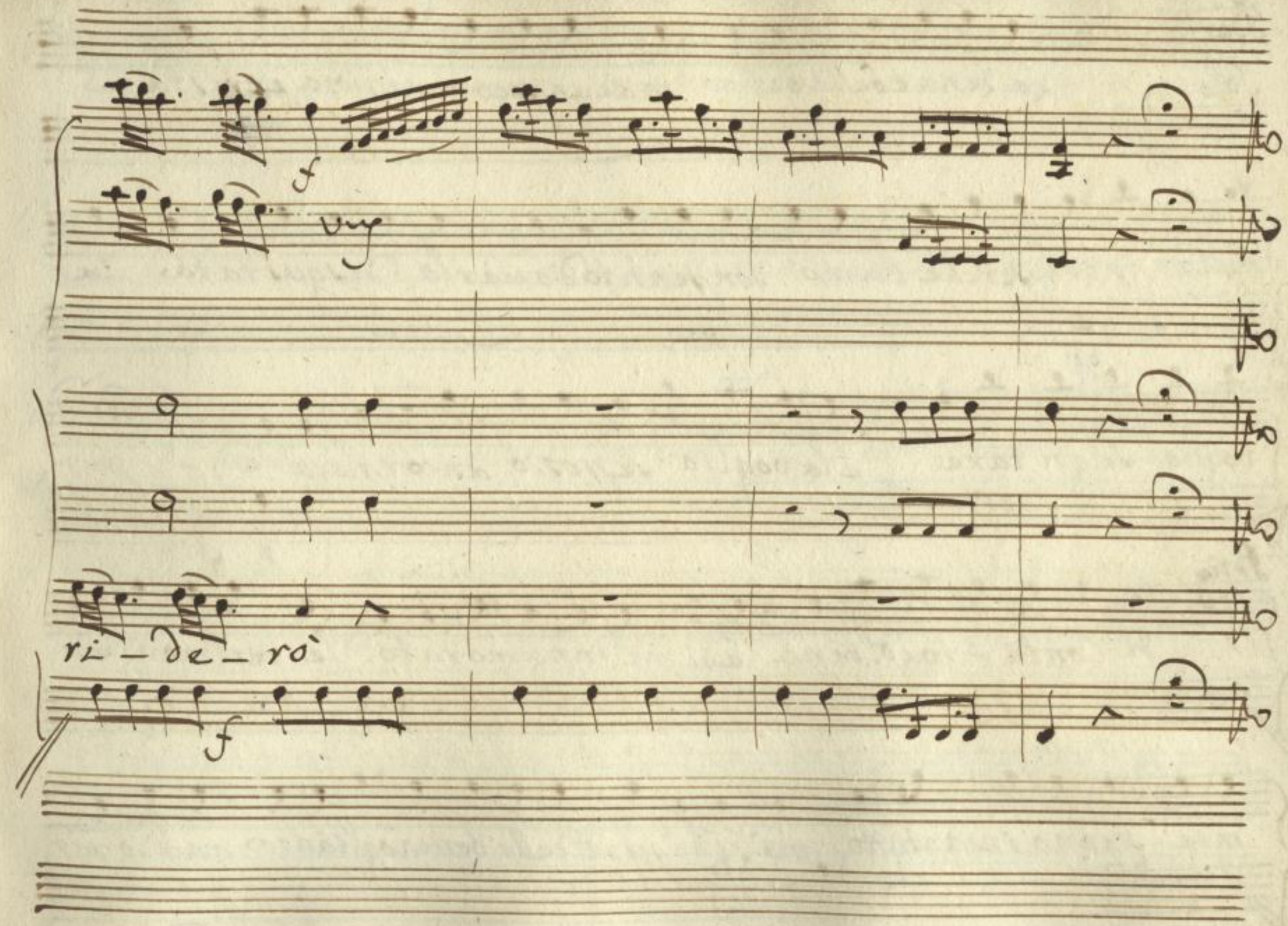

Sächsische Landesbibliothek –
Staats- und Universitätsbibliothek Dresden
http://digital.slub-dresden.de/ppn322261198/107

Berto

Solo La Lena è bella bella ma è un poco maliziosa, e trista

rella e pure perche l'amo son pentito d'auerla disgustata La

voglio seguitare e la voglio sempre ancor placare

Brigida e Lampridio

Brig

Il Conte mi vuol bene e di me innamorato le cerimonie

mie l'anno incantato, ma se hà per me della benevolianza anch'io per

lui della concomitanza mà vi vorrebbe un principe d'altezza per la

bella beltà di mia bellezza pure se prestamente una sorte miglior non mi sap-

Lam Bri

pressa mi basterà di diventar Contessa figlia così soletta Signor

Padre favo-risca mandare per un messo pedone, o Cavalcante

subbito a Comprare una scuffia un andrienne un guardan fante

Sächsische Landesbibliothek – Staats- und Universitätsbibliothek Dresden
http://digital.slub-dresden.de/ppn322261198/109

Lam

Bri

ma perche questa cosa la figlia sua d'un Cavaliere e sposa

Lam

Bri

come come narrate Il Signor Conte va di me stupefatto e mi

Lam

vuole sua sposa in ipso fatto ti ringrazio for-tuna si vede che tua

madre ch'era donna de nobili pensieri ebbe grand'amista coi Cava-

Bri

lieri Anch'io s'andrò in Città vuò praticare il fior di nobiltà Segue l'aria

Vl ni

Corni

Brigida

Allegro

Sächsische Landesbibliothek –
Staats- und Universitätsbibliothek Dresden
http://digital.slub-dresden.de/ppn322261198/111

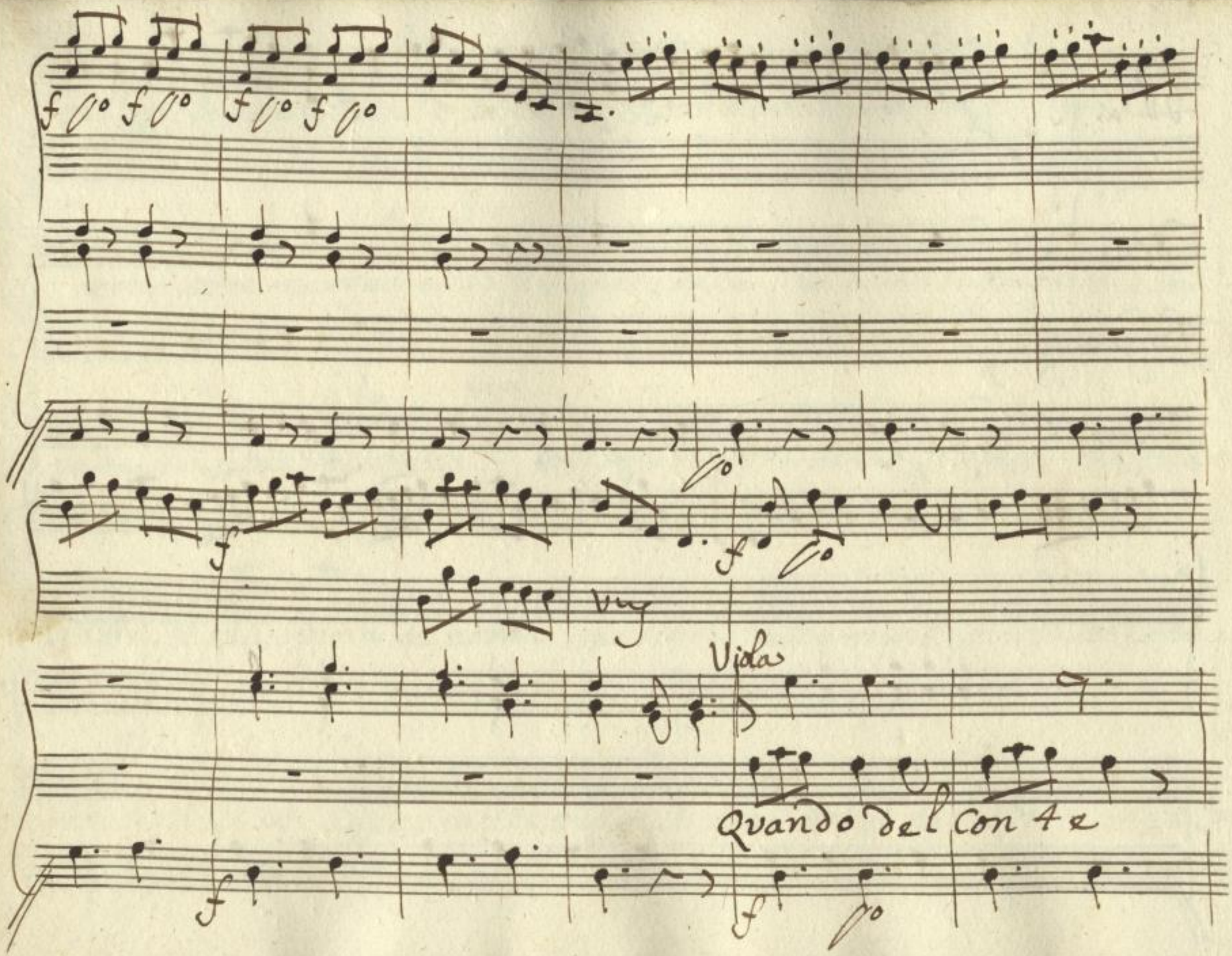

Sächsische Landesbibliothek –
Staats- und Universitätsbibliothek Dresden
http://digital.slub-dresden.de/ppn322261198/112

saro' la sposa tutta fasto-saandro' gi — ran — do

androgirandoperlaCitta' con ungran sacco colguardan +

Sächsische Landesbibliothek –
Staats- und Universitätsbibliothek Dresden
http://digital.slub-dresden.de/ppn322261198/113

fante tutta galan- te andrò al passeggio di quà e di là di

quà di là oh co — me stupido a da restare chi di mi

Sächsische Landesbibliothek –
Staats- und Universitätsbibliothek Dresden
http://digital.slub-dresden.de/ppn322261198/114

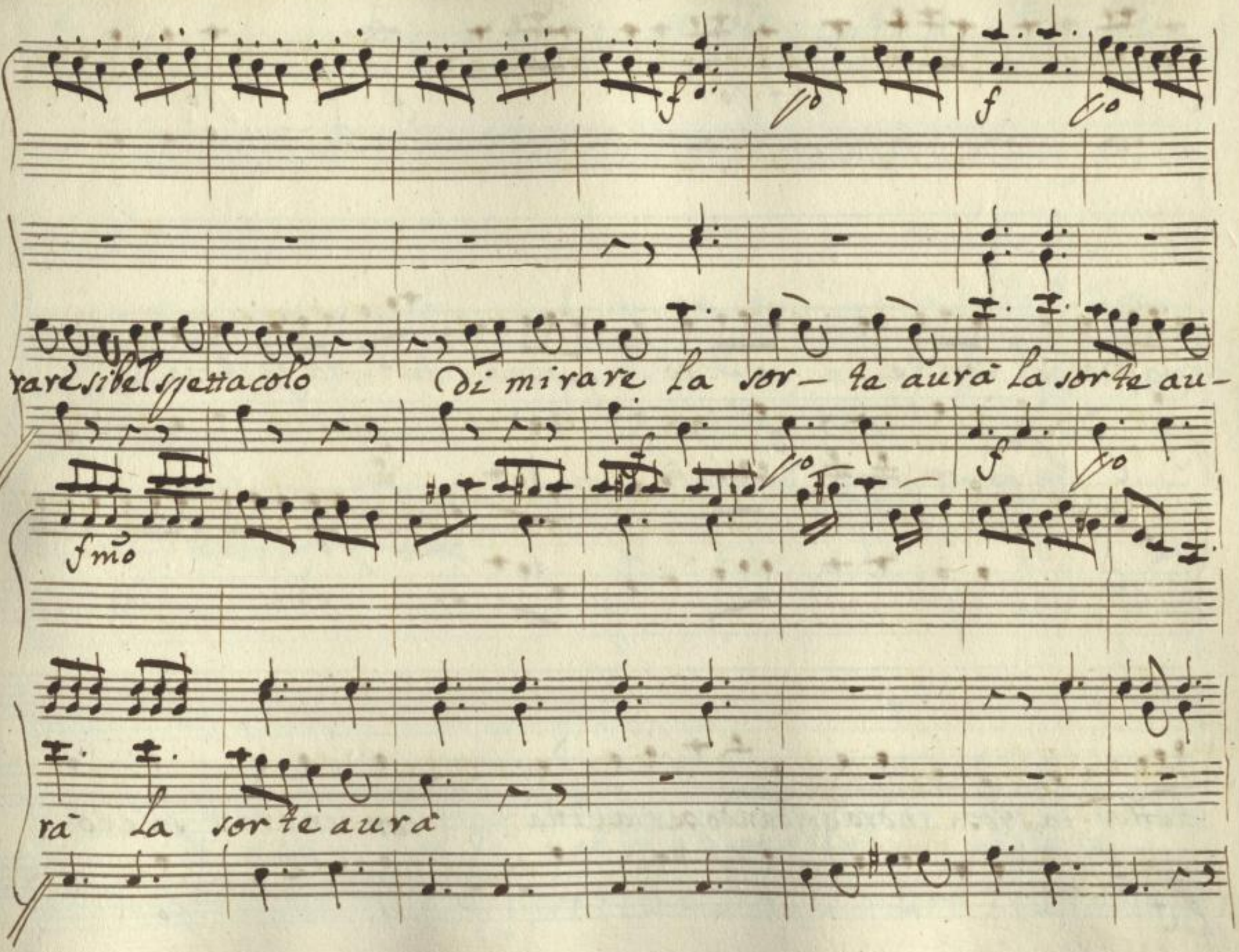

Sächsische Landesbibliothek –
Staats- und Universitätsbibliothek Dresden
http://digital.slub-dresden.de/ppn322261198/115

quando del Conte va- rò la sposa tut-ta fastosa

tutta fastosa andrò gridando per la Città con un gran sacco

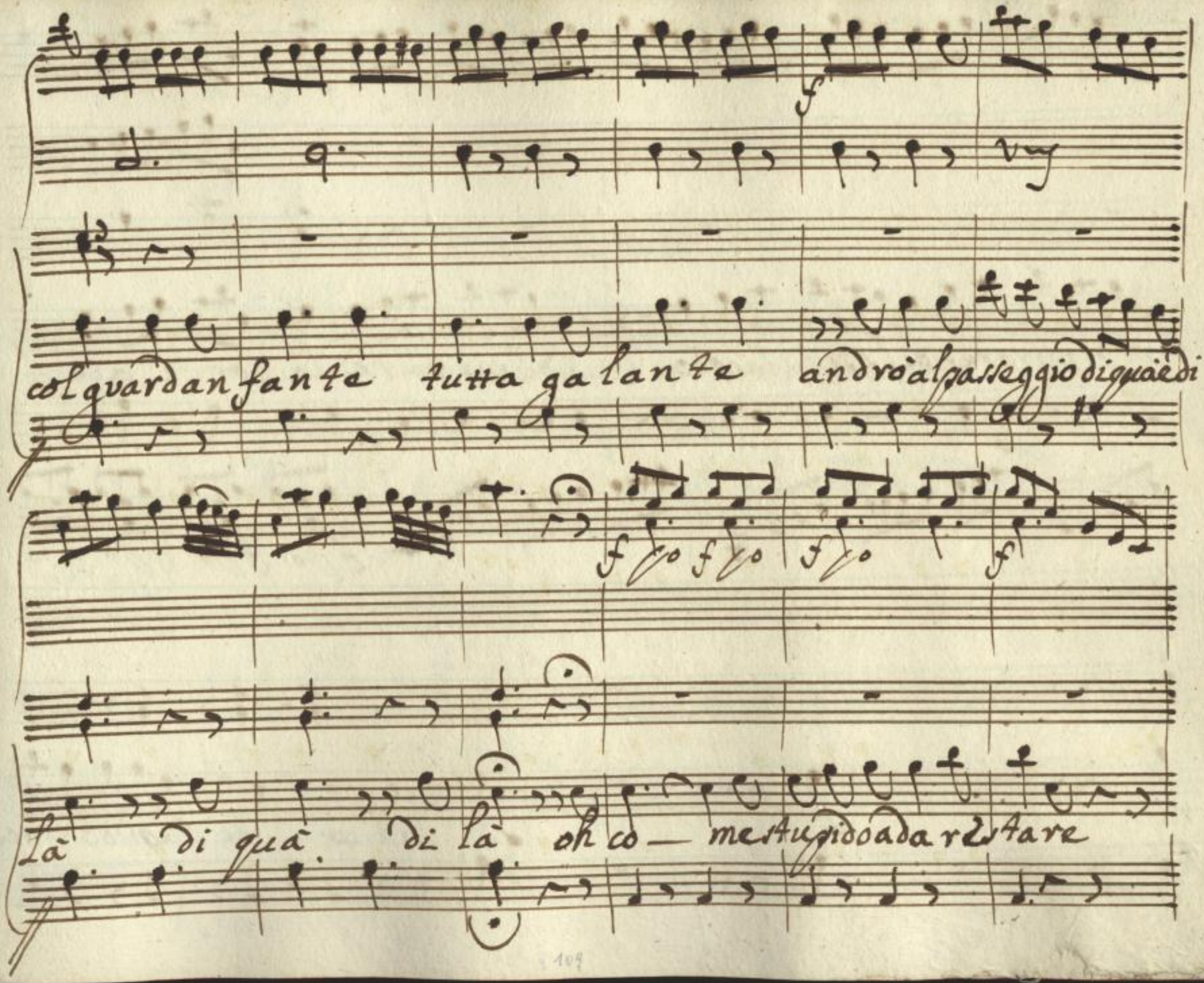
col guardan fante tutta galante andrò al passeggio di quà e di
là di quà di là oh co — me stupido a da restare

Sächsische Landesbibliothek –
Staats- und Universitätsbibliothek Dresden
http://digital.slub-dresden.de/ppn322261198/117

chi di mirare si bel spet-tacolo di mirare la sorte au-

vuy

ra si si oh co-me stupido ada res-

tare chi di mirare sibel spettacolo la sor te a urà la

sor te a ur à La sor te a urà

Sächsische Landesbibliothek – Staats- und Universitätsbibliothek Dresden
http://digital.slub-dresden.de/ppn322261198/119

Fine

Lamp:

Solo

Oh che figlia oh che figlia e chi mai la so - miglia? an=

diamo prestamente a ritrovar il grando operatore e vegga con stupore

Sächsische Landesbibliothek –
Staats- und Universitätsbibliothek Dresden
http://digital.slub-dresden.de/ppn322261198/120

come ha saputo bene la mia figlia accoppiare alla bellezza una virtù su-

blime e rendersi nel mondo singolare

Berto Eccomi ritornato! in quest'istesso loco quel briccon cel dirà=

Solo

mormicha tirato se bene che la lena e trista e furbarella mà ze=

rò e tanto bella che senza lei ne piace ne contento posso a-

Sächsische Landesbibliothek – Staats- und Universitätsbibliothek Dresden
http://digital.slub-dresden.de/ppn322261198/121

uere un sol momento talche per forza e per necessità son stato strasci=

nato a tornar quà e se poi non venisse? Zitto zitto eccola

col cestin quanta è vezzosa oh Berto fortunato se ti sortisse a=

ver si bella sposa

Lena è poi

Berto

Len

Son venuta à por-

tare la gal-lina al Signor Gouernatore che disse gli por-

Ber

tassi al mezzo giorno mà Berto mio che mai gira qui dintorno Lena

Len

mia Lena mia che commanda da me vossignoria? se hò detto

Ber

qualche cosa perdonate? non voglio sentir andate andate

Len

Ber

amore e gelo-sia m'anno fatto parlar mà inveri-tà Io pen=

tito ne sono e ne cerco di nuovo a te perdono mi

Lena

Sächsische Landesbibliothek – Staats- und Universitätsbibliothek Dresden
http://digital.slub-dresden.de/ppn322261198/123

Ber

muove à compassione pouerino quanto e vago da ver quanto e bellino

Ber

che pensi Lena mia

Len

che tosto vadi via lasciami stare

sono troppo sde-gnata

Ber

ma cosa posso fare per vederti mia

cara al fin placata

Len

ma tù che vuoi da me

Ber

non altro che mi-

rarti estar con te

Len

vanne da Cecca tua che è assai di me piu bella

Ber

Tu

Len

Solo sei il mio ben nò non son quella

Parte

Berto

Solo

Ah Lena tradi-

tora alla mia fede questa rendi mercede? questa crudel

mà pazzo che mi lagno colle donne ci vuol altro che pianti che

fede che bei vezzi e che sospiri per mantener in loro vivi gl'af-

fetti vi vogliono d'ognor dei regaletti

Siegue L'Aria

Sächsische Landesbibliothek –
Staats- und Universitätsbibliothek Dresden
http://digital.slub-dresden.de/ppn322261198/125

Vni

Viola

Basso

Allegro

Donne belle che si-

Sächsische Landesbibliothek –
Staats- und Universitätsbibliothek Dresden
http://digital.slub-dresden.de/ppn322261198/126

gliate io già mai vi crederò Io già mai vi crederò via pian

geta via pregate Io di voi mi ri – de –

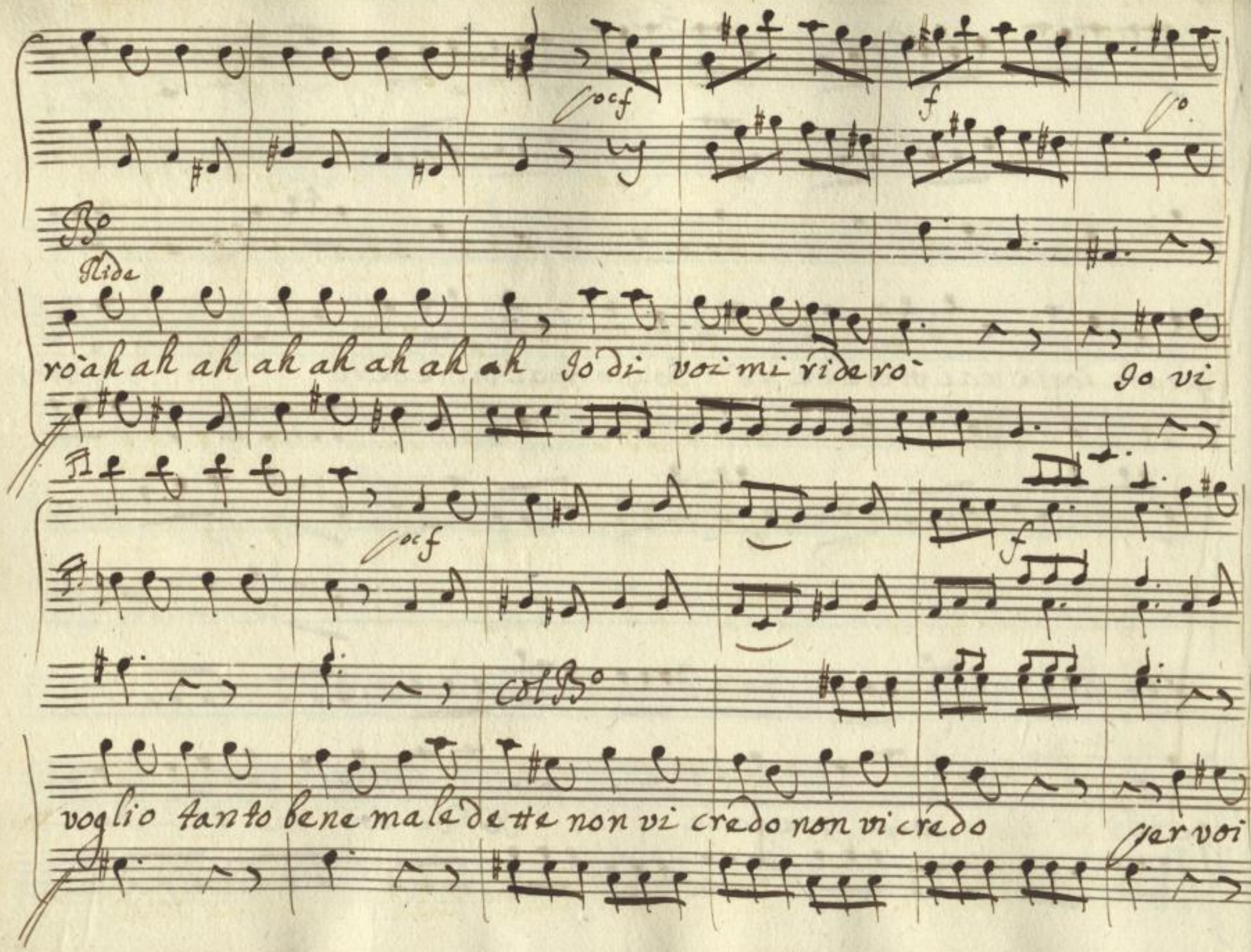

Sächsische Landesbibliothek –
Staats- und Universitätsbibliothek Dresden
http://digital.slub-dresden.de/ppn322261198/128

caro vivo in seno maledette vico – nosco vi co – nosco

Ah che moro mio tesoro quanto affetto mio diletto mio di –

Sächsische Landesbibliothek – Staats- und Universitätsbibliothek Dresden
http://digital.slub-dresden.de/ppn322261198/129

Let... gale otte disgraziate non mi state acorbellar non mi

state acorbellar ahi che mo... male dette mio teso.... ma le —

Sächsische Landesbibliothek –
Staats- und Universitätsbibliothek Dresden
http://digital.slub-dresden.de/ppn322261198/130

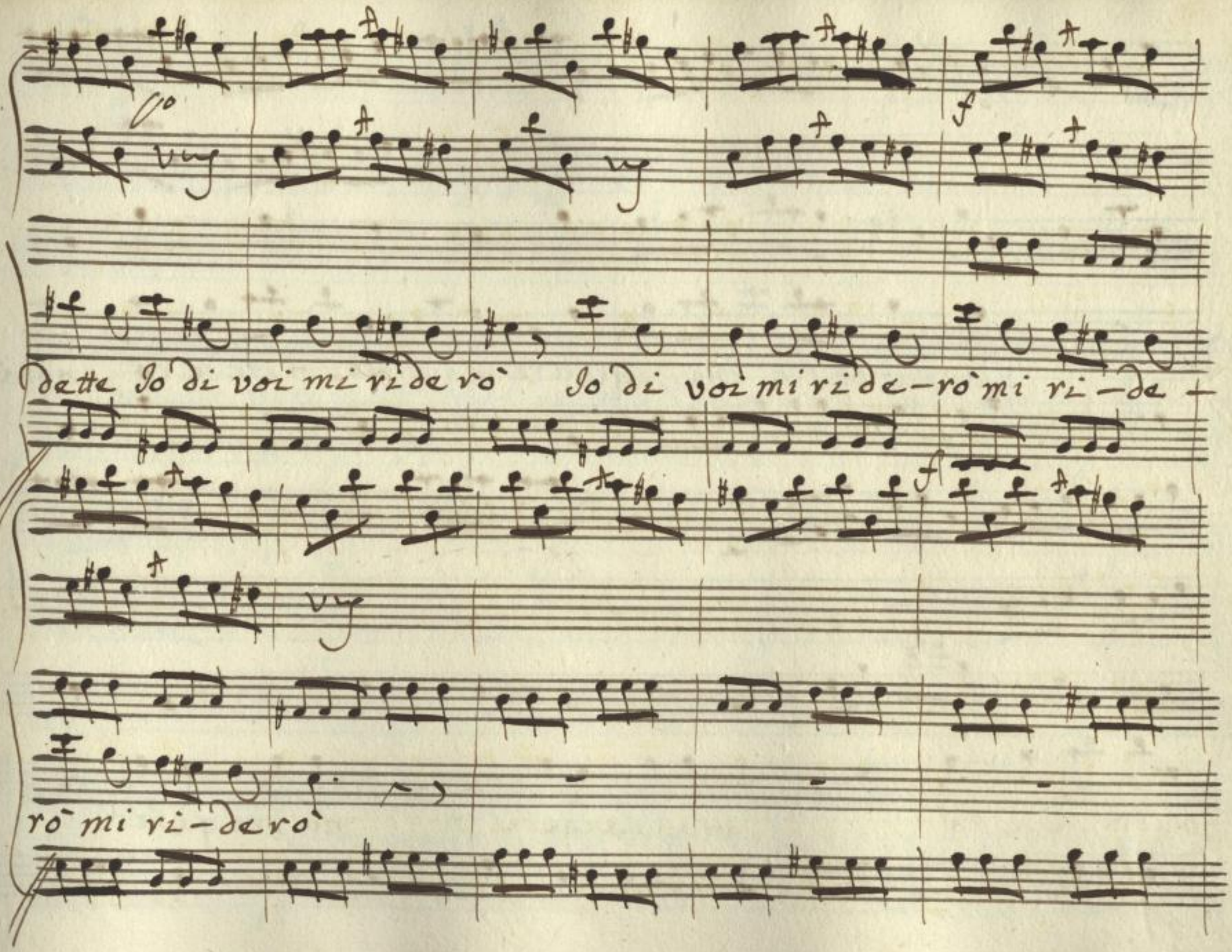

Sächsische Landesbibliothek –
Staats- und Universitätsbibliothek Dresden
http://digital.slub-dresden.de/ppn322261198/131

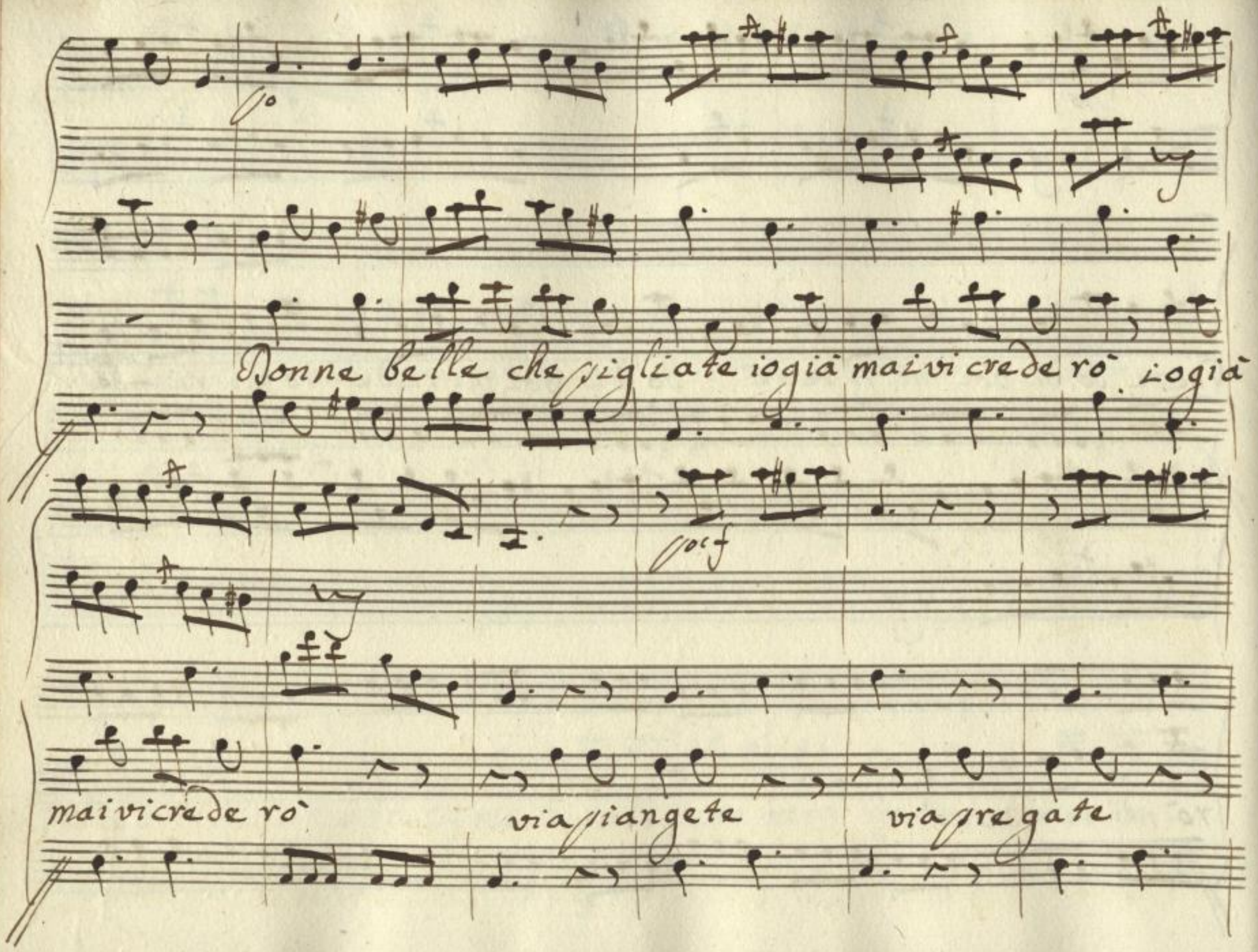

Sächsische Landesbibliothek –
Staats- und Universitätsbibliothek Dresden
http://digital.slub-dresden.de/ppn322261198/132

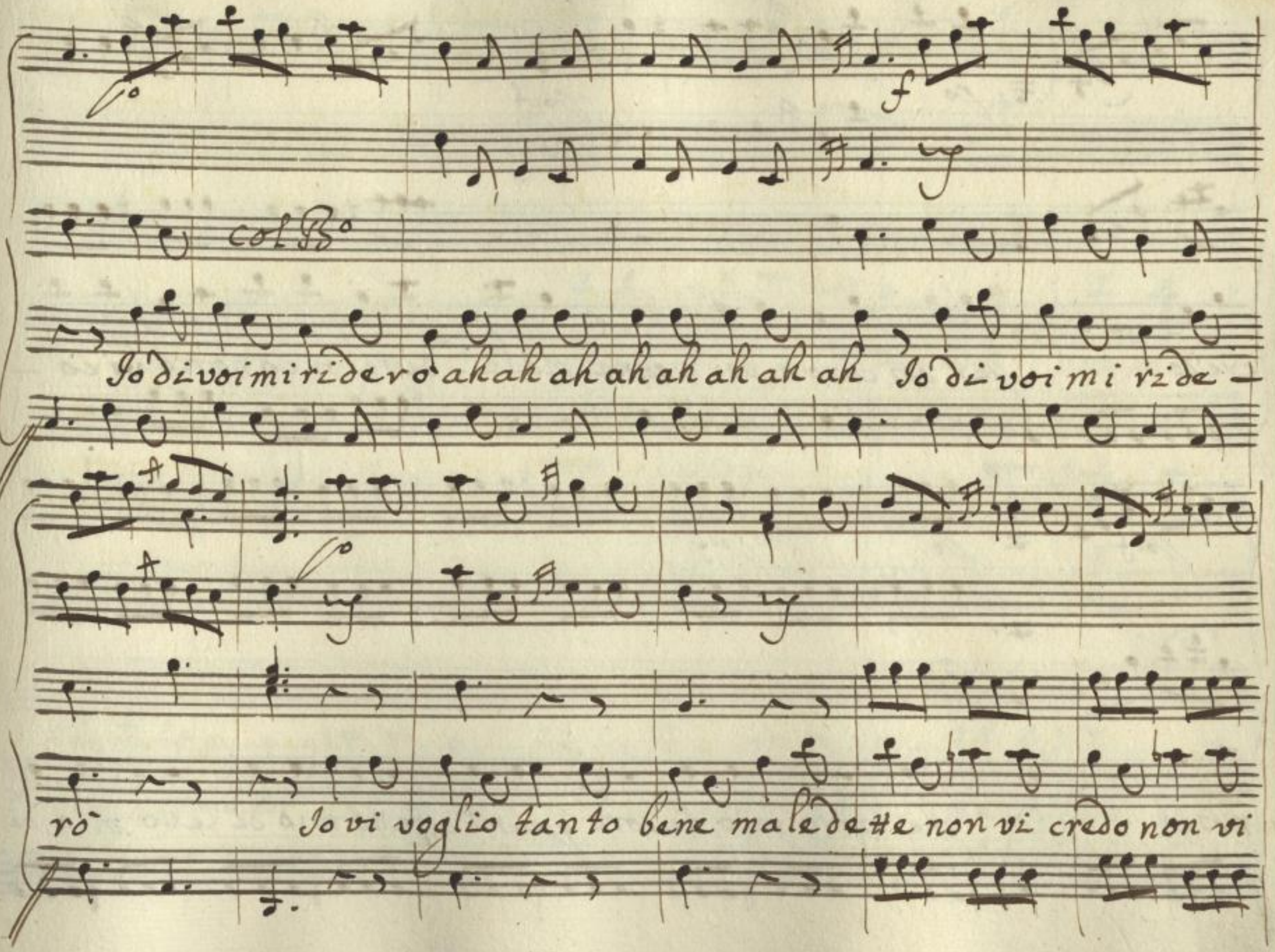

Sächsische Landesbibliothek –
Staats- und Universitätsbibliothek Dresden
http://digital.slub-dresden.de/ppn322261198/133

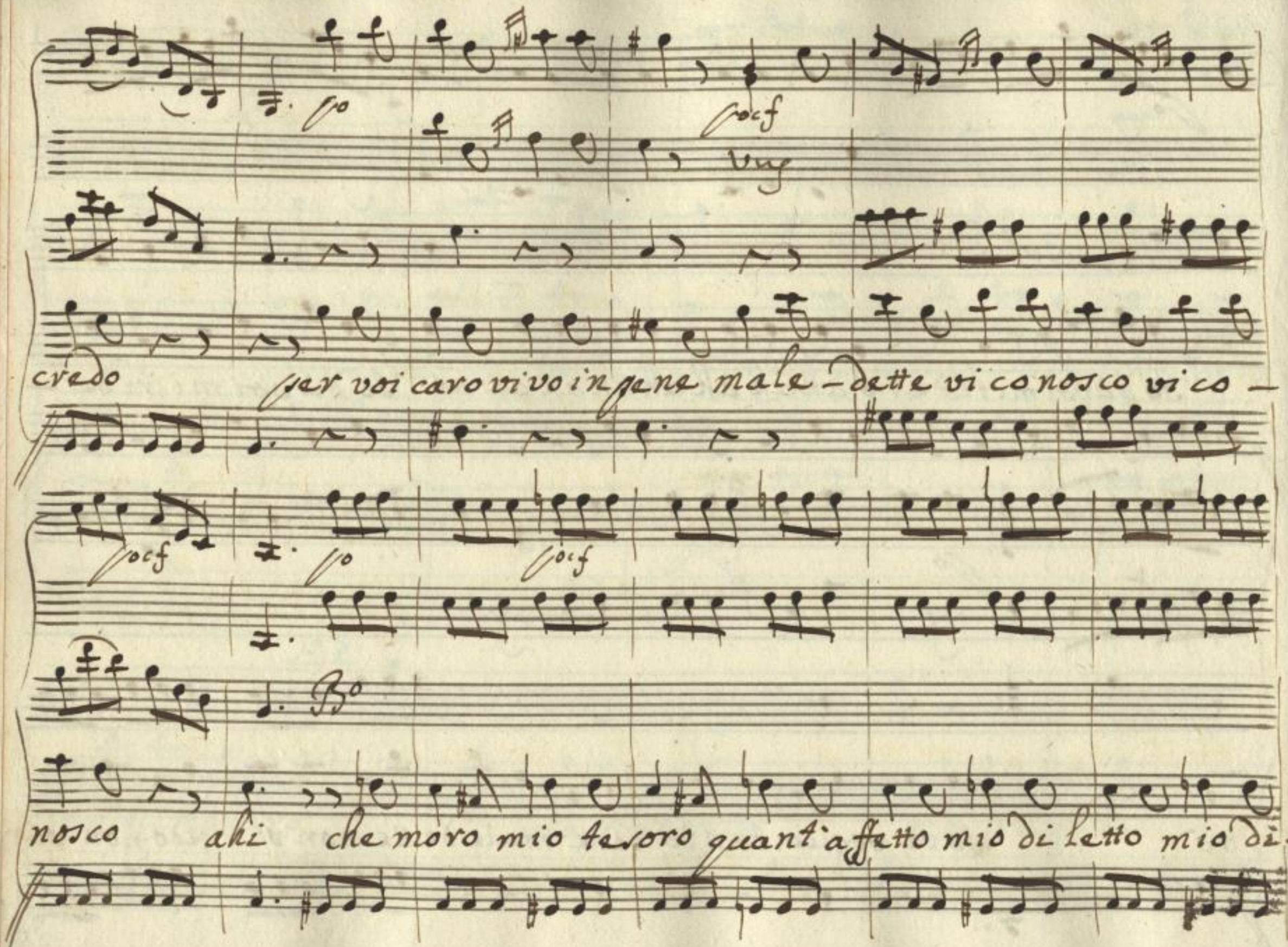

Sächsische Landesbibliothek –
Staats- und Universitätsbibliothek Dresden
http://digital.slub-dresden.de/ppn322261198/134

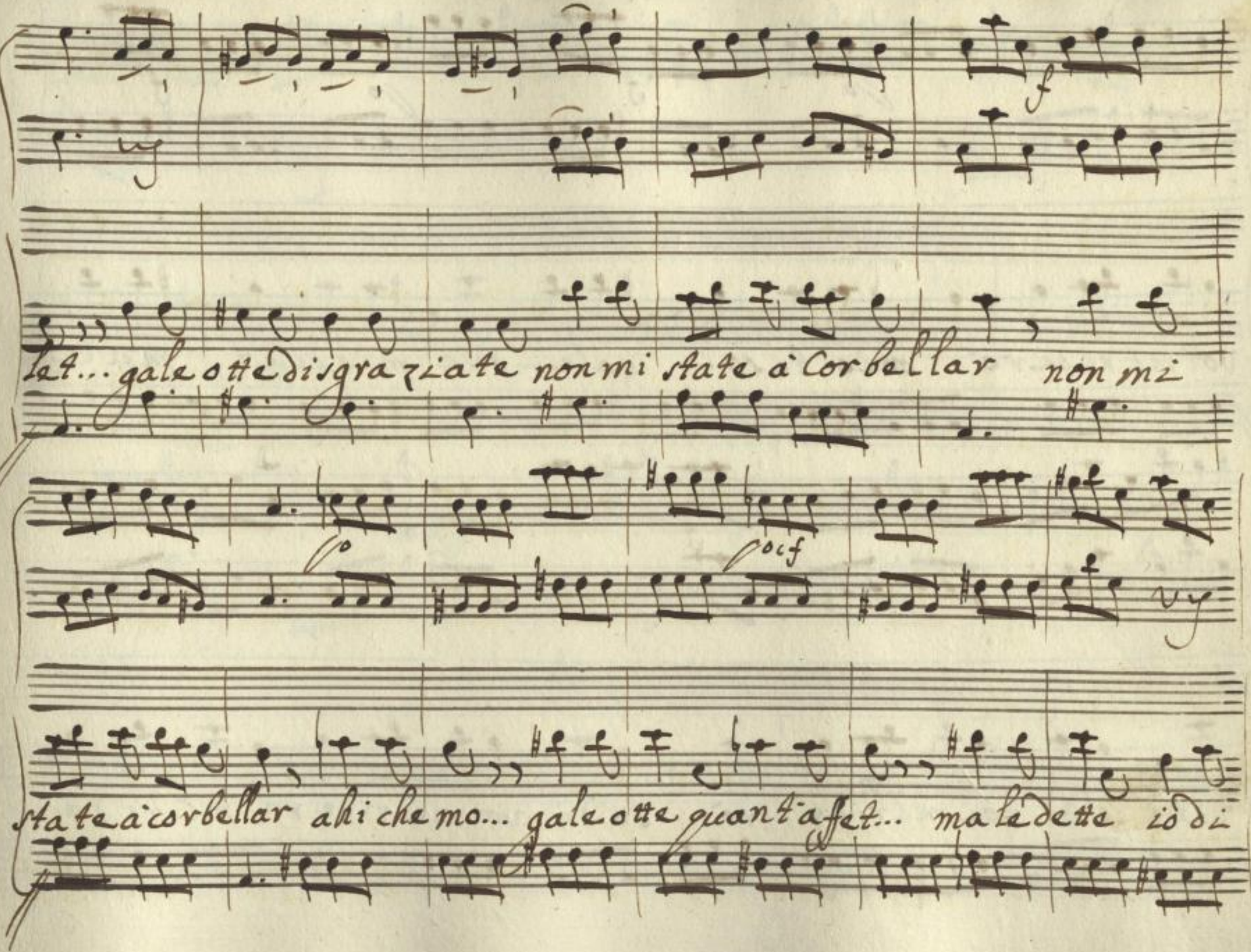

Sächsische Landesbibliothek –
Staats- und Universitätsbibliothek Dresden
http://digital.slub-dresden.de/ppn322261198/135

voi mi riderò mio teso... gale-otte mio dilet... male-

datte io di voi mi ride-rò Io di voi mi riderò mi ride-

Sächsische Landesbibliothek –
Staats- und Universitätsbibliothek Dresden
http://digital.slub-dresden.de/ppn322261198/136

vo` mi vida vo`

Fine

Sächsische Landesbibliothek – Staats- und Universitätsbibliothek Dresden
http://digital.slub-dresden.de/ppn322261198/137

Brigida e poi Lampridio

Bri

Quel caro Signor Conte non è tornato ancora a visi-

tarmi che poca discrizione farmi fare si lunga aspetta-

zione mà quando tornerà quel che non vuol sentir ai senti-

rà

L'aria Lamp:

Viola

And.te

Sächsische Landesbibliothek –
Staats- und Universitätsbibliothek Dresden
http://digital.slub-dresden.de/ppn322261198/139

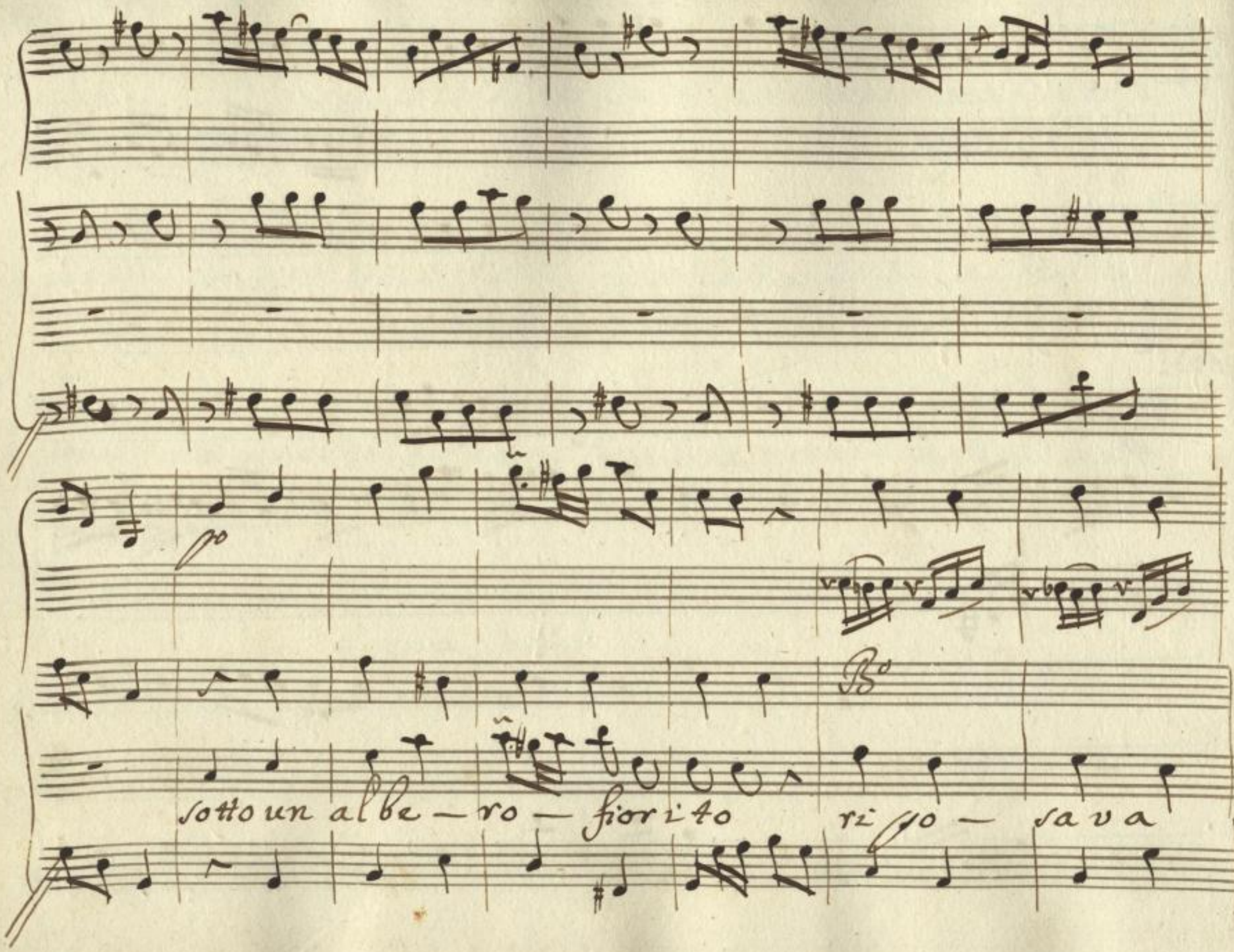

Sächsische Landesbibliothek –
Staats- und Universitätsbibliothek Dresden
http://digital.slub-dresden.de/ppn322261198/140

la mia bella rassembrava adiu — nastella per la rara sua bel —

tà — — — per la rara sua beltà — — per la rara sua bel —

Sächsische Landesbibliothek – Staats- und Universitätsbibliothek Dresden
http://digital.slub-dresden.de/ppn322261198/141

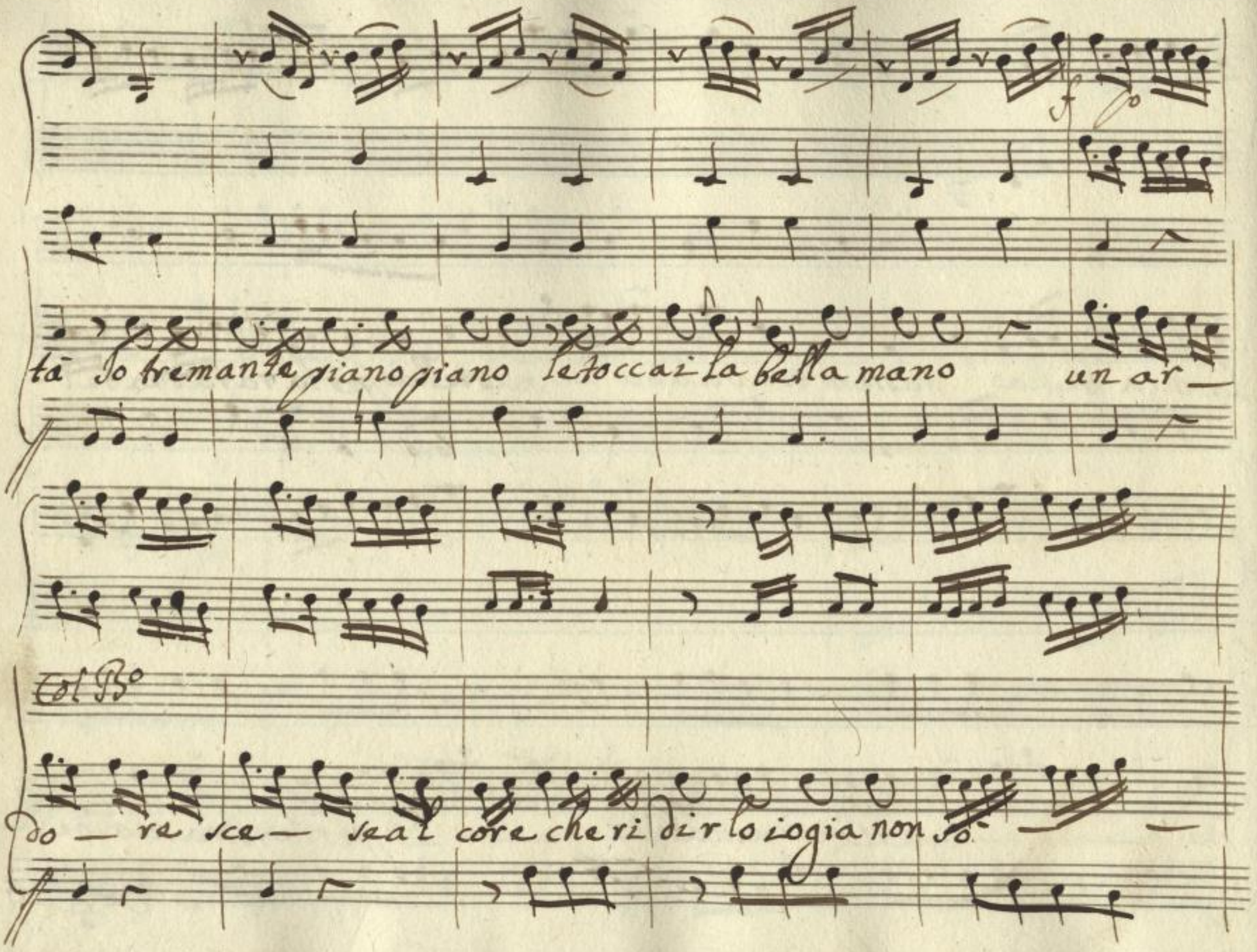

Sächsische Landesbibliothek –
Staats- und Universitätsbibliothek Dresden
http://digital.slub-dresden.de/ppn322261198/142

— cheridirlo io già non sò un ar — dore sce se al core che ri —

dirlo io già non sò che ridirlo ridirlo dirlo dirlo ridirlo dirlo dirlo io già non

Sächsische Landesbibliothek – Staats- und Universitätsbibliothek Dresden
http://digital.slub-dresden.de/ppn322261198/143

sò che ri dirlo dirlo dirlo dirlo ridirlo dirlo dirlo iogia non sò iogia non

sò io già non sò

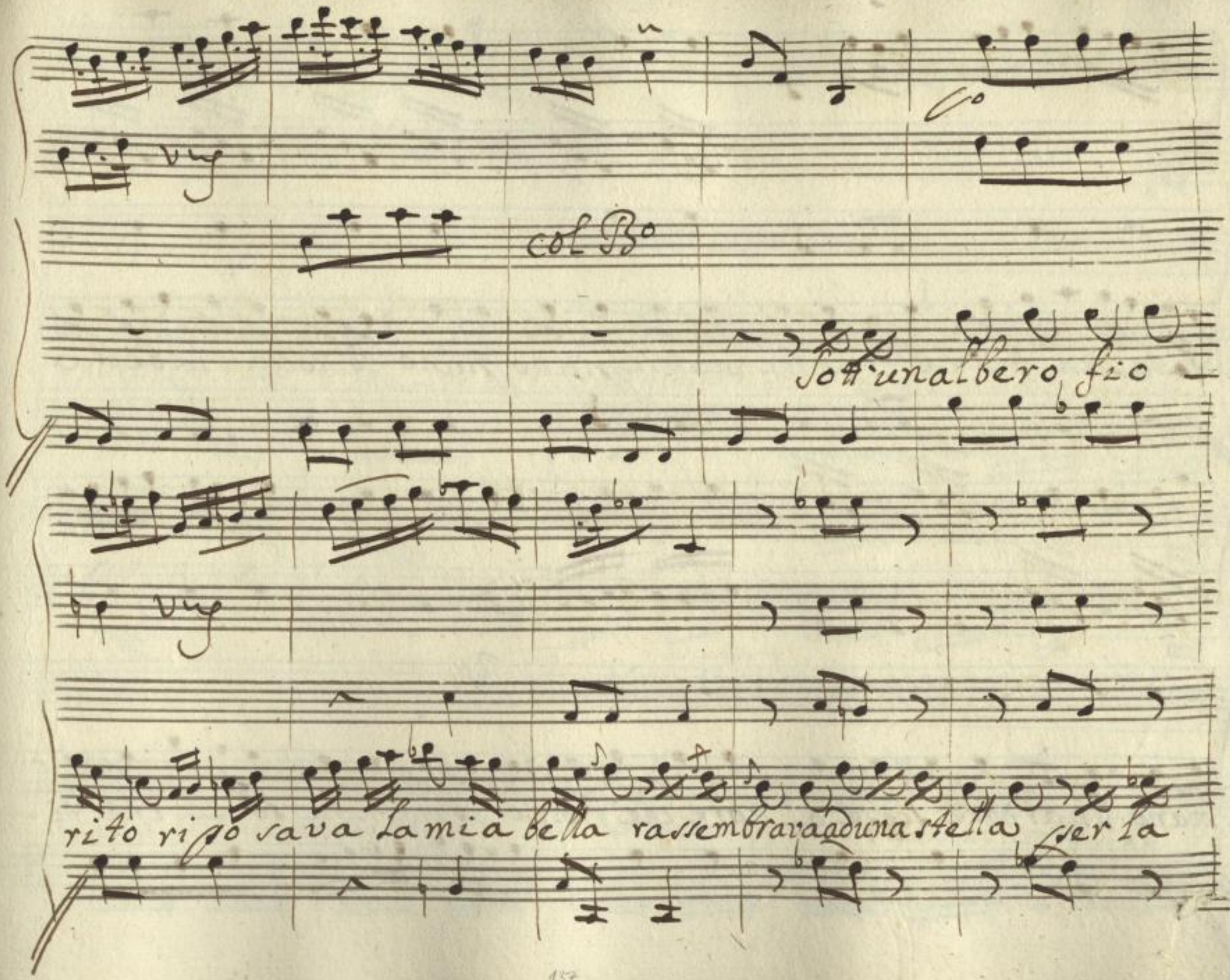

Sächsische Landesbibliothek –
Staats- und Universitätsbibliothek Dresden
http://digital.slub-dresden.de/ppn322261198/145

vera sua beltà Io tre mante piano piano le toccai la bella

mano un ardore scese al core che ridirlo io già non so — che ri-

Sächsische Landesbibliothek – Staats- und Universitätsbibliothek Dresden
http://digital.slub-dresden.de/ppn322261198/146

dir lo io già non so che - ri dir lo io già non so io tre mante piano

rinforz

rinforz

piano le tocca i la bella mano un ardore scese al core che ri

Sächsische Landesbibliothek – Staats- und Universitätsbibliothek Dresden
http://digital.slub-dresden.de/ppn322261198/147

dirlo io già non sò che ridirlo ridirlo dirlo dirlo ridirlo dirlo

dirlo ridirlo io già non sò che ridirlo dirlo dirlo

Sächsische Landesbibliothek –
Staats- und Universitätsbibliothek Dresden
http://digital.slub-dresden.de/ppn322261198/148

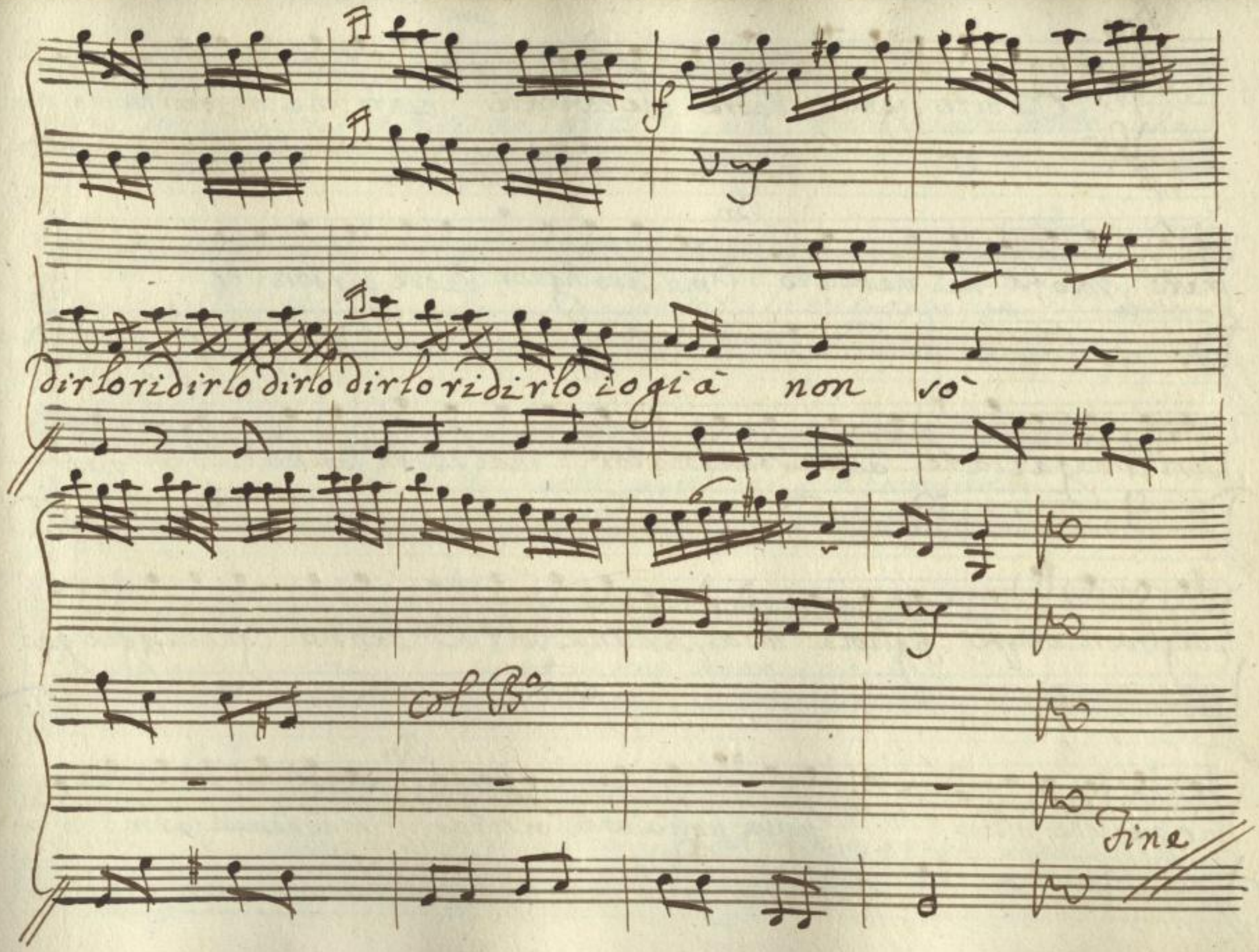

Sächsische Landesbibliothek –
Staats- und Universitätsbibliothek Dresden
http://digital.slub-dresden.de/ppn322261198/149

Brig

Che dite Signor Padre che cantate

Lam

canto una canzoncina cho impa-

rato poco fà nel mercato

Bri

ma caro Signor Padre perdonate

simili ragazzate ad un Souernator mal si confanno

Lam

qui

sbaglia il tuo sapper figliola mia per una volta l'anno ogni saggio può

far qualche follia

Figlia figlia una visita

Bri

chi è che vuol farmi o-

Lam

nore un arcistupendissimo Dottore un medico eccellente che

Bri

hò conosciuto in piazza che desia riveder la mia ragazza mi co-

Lam

nosce e informato della vostra sapienza e innamorato

Bri

Venga quand'è così

Lam

figlia fatevi onor ecco-lo qui

Rub

Rubicone e detti

Signora a voi m'inchino che volto peregrino a prima

Sächsische Landesbibliothek – Staats- und Universitätsbibliothek Dresden
http://digital.slub-dresden.de/ppn322261198/151

Bri

vista m'ha fermato il core ecco di mia beltà l'uso ti

frutti tutti restano presi incanto tutti Lam che dite di mia

Rub Bri

figlia ella è un incanto ella è una maraviglia effetto della sua

Rub Lam

grazia che proviene da lei pregevolissima anzi merito suo che no

Rub Lam

dite e bellissima ma non sapete ancora che gran pezzo ella

Rub

sia divirtuosa domandatele un poco qual che cosa Signora io mi con=

solo di vedere una giovane si bella e virtuosissima mi rallegro da=

Bri Lam

ver Serva umilissima domandatele un poco di legge medi

cina o matematica sentirete che in tutto è donna pratica

Rub Bri Rub

e ancor di medicina ne sò quanto conviene sappia dache pro=

Sächsische Landesbibliothek – Staats- und Universitätsbibliothek Dresden
http://digital.slub-dresden.de/ppn322261198/153

viene la febre l'emicrania, e l'etesia Lam presto figliola mia

Bri fatevi onore La febbre mio Signore vien dall'alterazione lo

sputo e la caggione dell'atisia funesta vien l'emicrania dal dolor di

Lam Pub testa ah che dita Bravissima non si può far di più

Bri Serva umilissima Siegue Il Quintetto

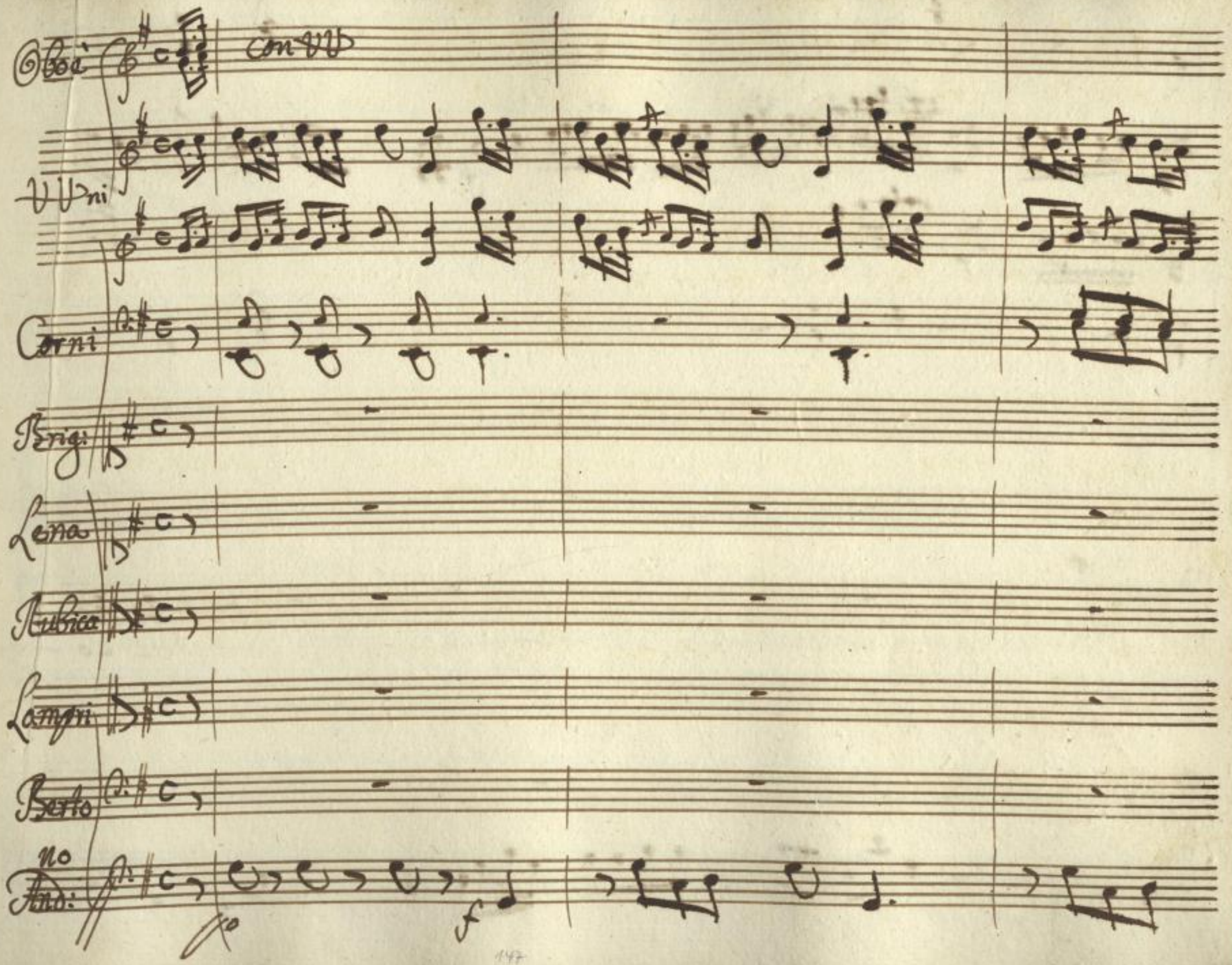

Sächsische Landesbibliothek –
Staats- und Universitätsbibliothek Dresden
http://digital.slub-dresden.de/ppn322261198/155

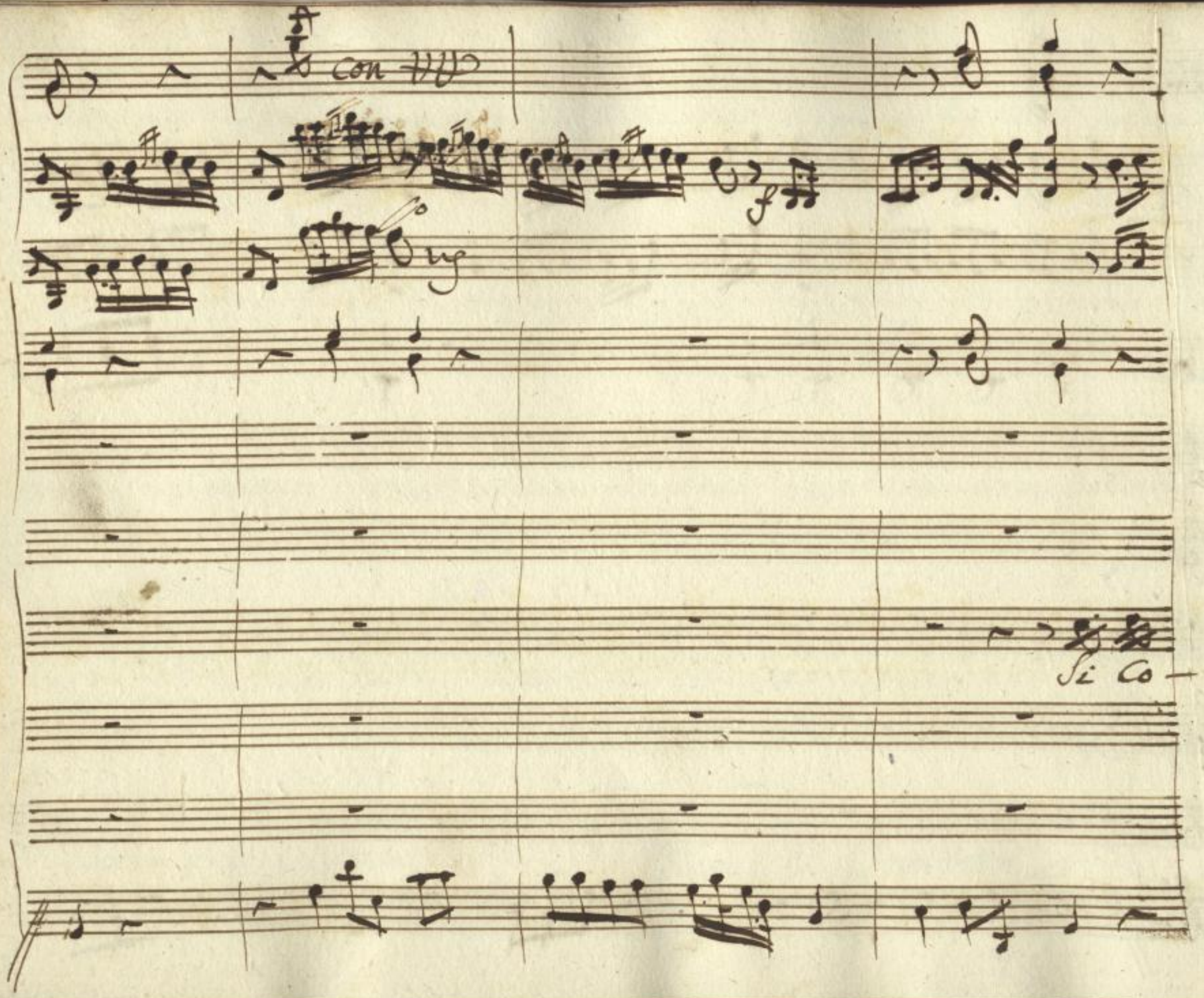

Sächsische Landesbibliothek –
Staats- und Universitätsbibliothek Dresden
http://digital.slub-dresden.de/ppn322261198/156

nosce si vede si sà di quel volto la rara beltà di quel volto la rara beltà di quel volto la rara beltà ma da l

Sächsische Landesbibliothek –
Staats- und Universitätsbibliothek Dresden
http://digital.slub-dresden.de/ppn322261198/157

bello mà del bello s'apprezza ancor più la fa- mosa stupenda virtù

mà del

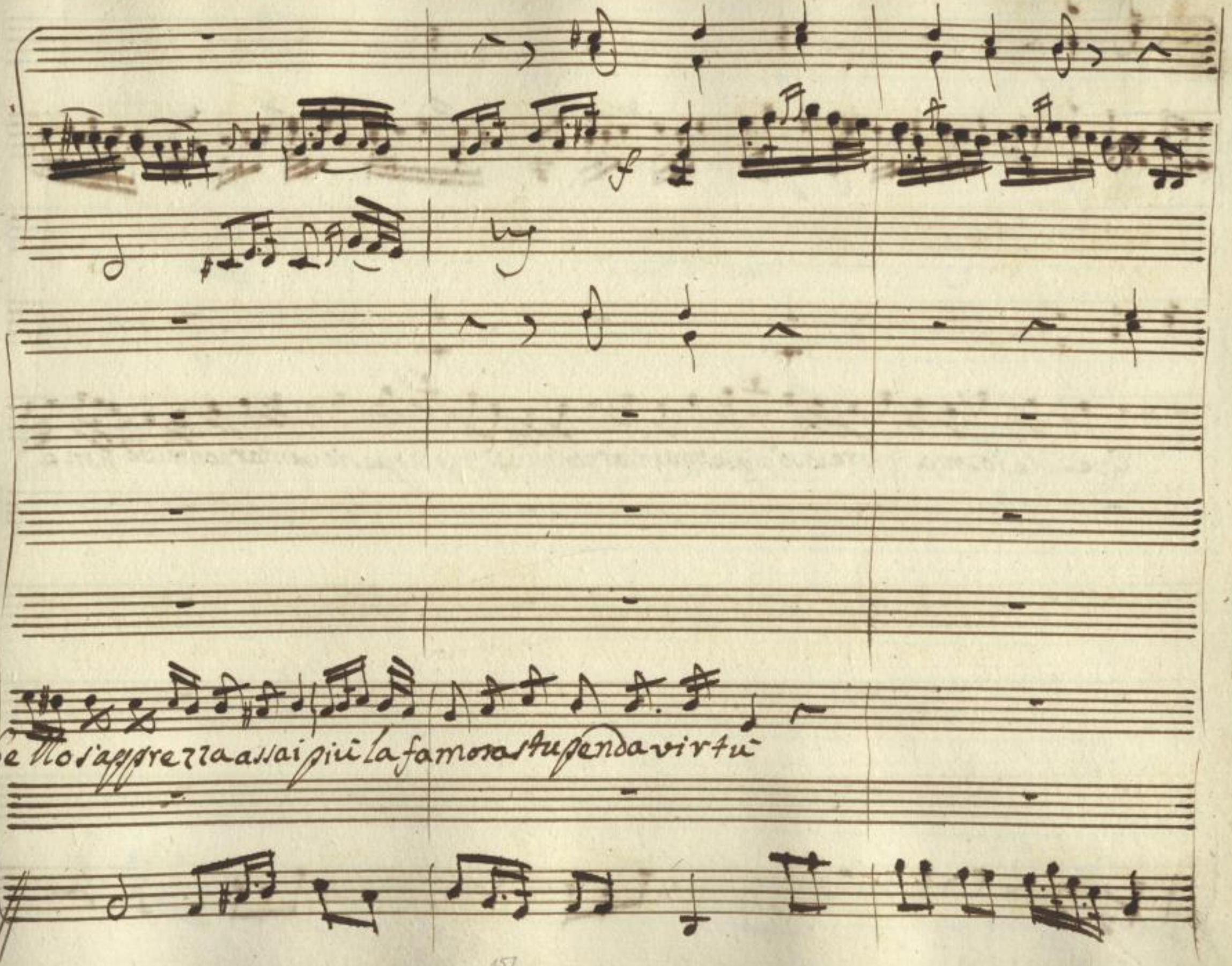

Sächsische Landesbibliothek –
Staats- und Universitätsbibliothek Dresden
http://digital.slub-dresden.de/ppn322261198/159

Quel che io son o Signore lo so di questo vantar non mi vo ma di questo vantar non mi vo non e

f

facil non è facil trovare oggidì una Donna che parli così

non è

Sächsische Landesbibliothek – Staats- und Universitätsbibliothek Dresden
http://digital.slub-dresden.de/ppn322261198/161

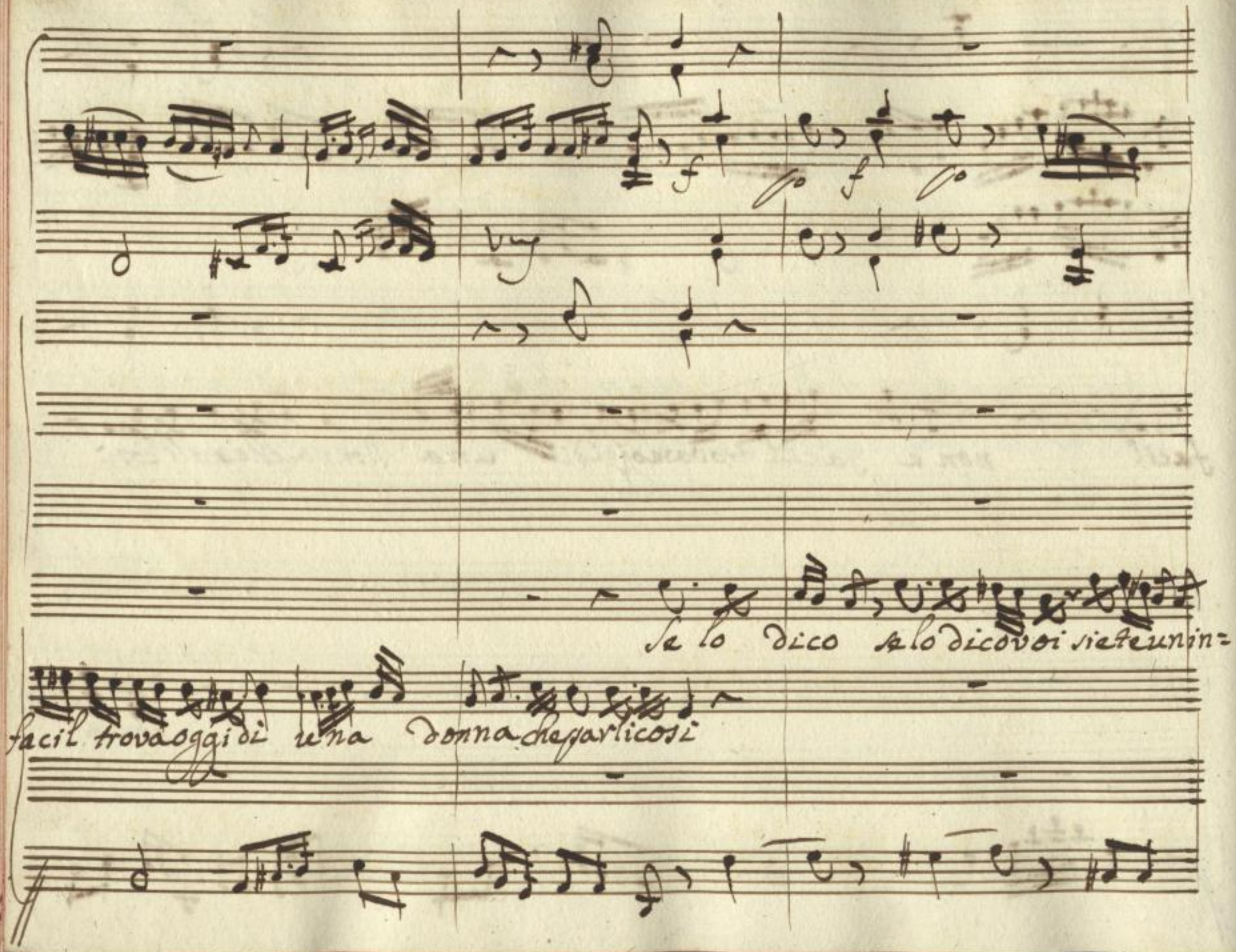

Sächsische Landesbibliothek –
Staats- und Universitätsbibliothek Dresden
http://digital.slub-dresden.de/ppn322261198/162

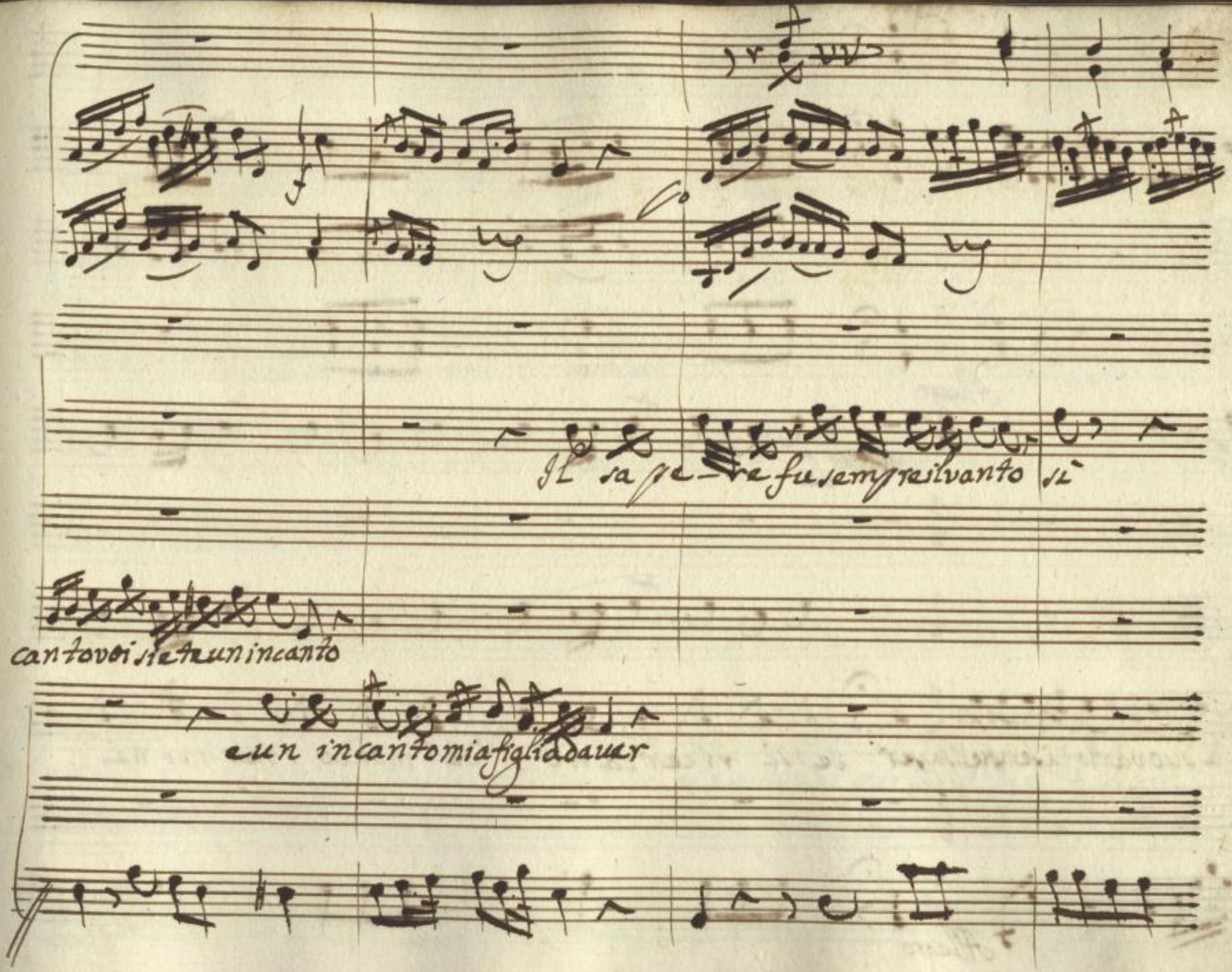

Sächsische Landesbibliothek –
Staats- und Universitätsbibliothek Dresden
http://digital.slub-dresden.de/ppn322261198/163

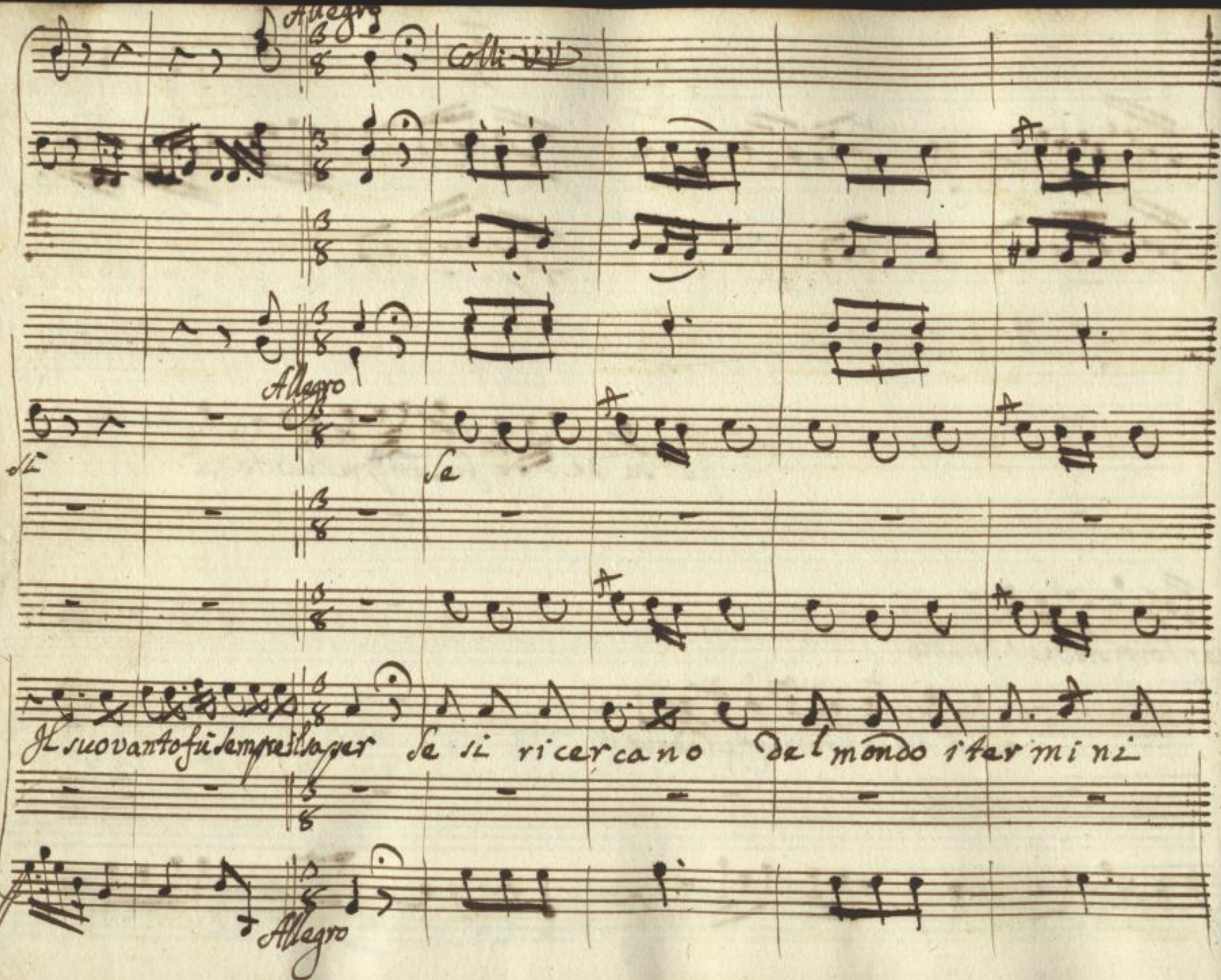

Sächsische Landesbibliothek –
Staats- und Universitätsbibliothek Dresden
http://digital.slub-dresden.de/ppn322261198/164

nõ non si trovano ditali femine che queando parlano diano piacer

Sächsische Landesbibliothek –
Staats- und Universitätsbibliothek Dresden
http://digital.slub-dresden.de/ppn322261198/165

che quando parlano diano piacer che diano piacer che diano piacer

Sächsische Landesbibliothek –
Staats- und Universitätsbibliothek Dresden
http://digital.slub-dresden.de/ppn322261198/166

La gallina vi vengo a portar che sta mane volevi com:

Sächsische Landesbibliothek – Staats- und Universitätsbibliothek Dresden
http://digital.slub-dresden.de/ppn322261198/167

gvar cha stà mana volevi comprar

Si — ca — rina Si ca —

Sächsische Landesbibliothek –
Staats- und Universitätsbibliothek Dresden
http://digital.slub-dresden.de/ppn322261198/168

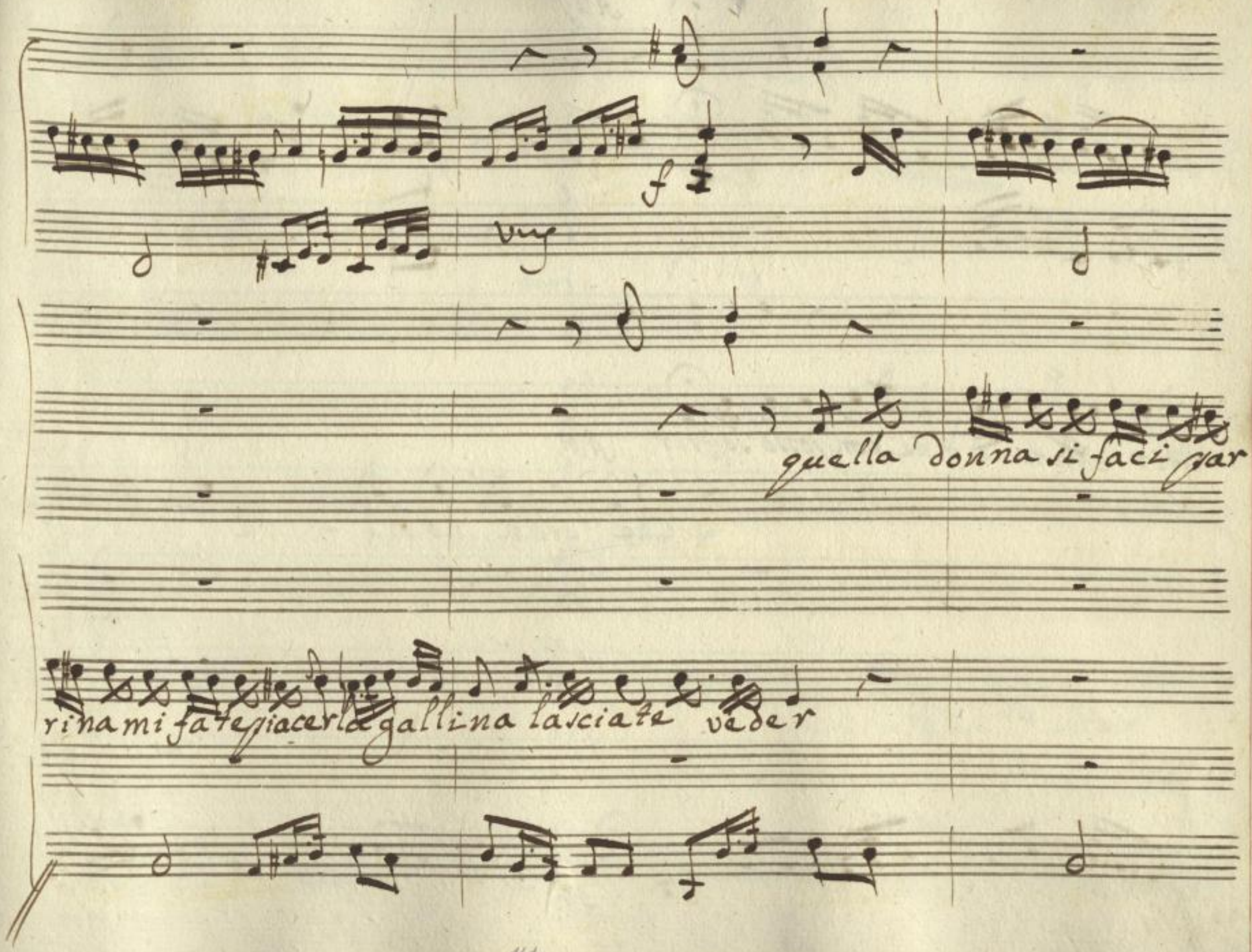

Sächsische Landesbibliothek –
Staats- und Universitätsbibliothek Dresden
http://digital.slub-dresden.de/ppn322261198/169

All.o

All.o

tir con ta = dine non posso soffrir

Che gran nobil — tà

Car

All.o

Sächsische Landesbibliothek –
Staats- und Universitätsbibliothek Dresden
http://digital.slub-dresden.de/ppn322261198/170

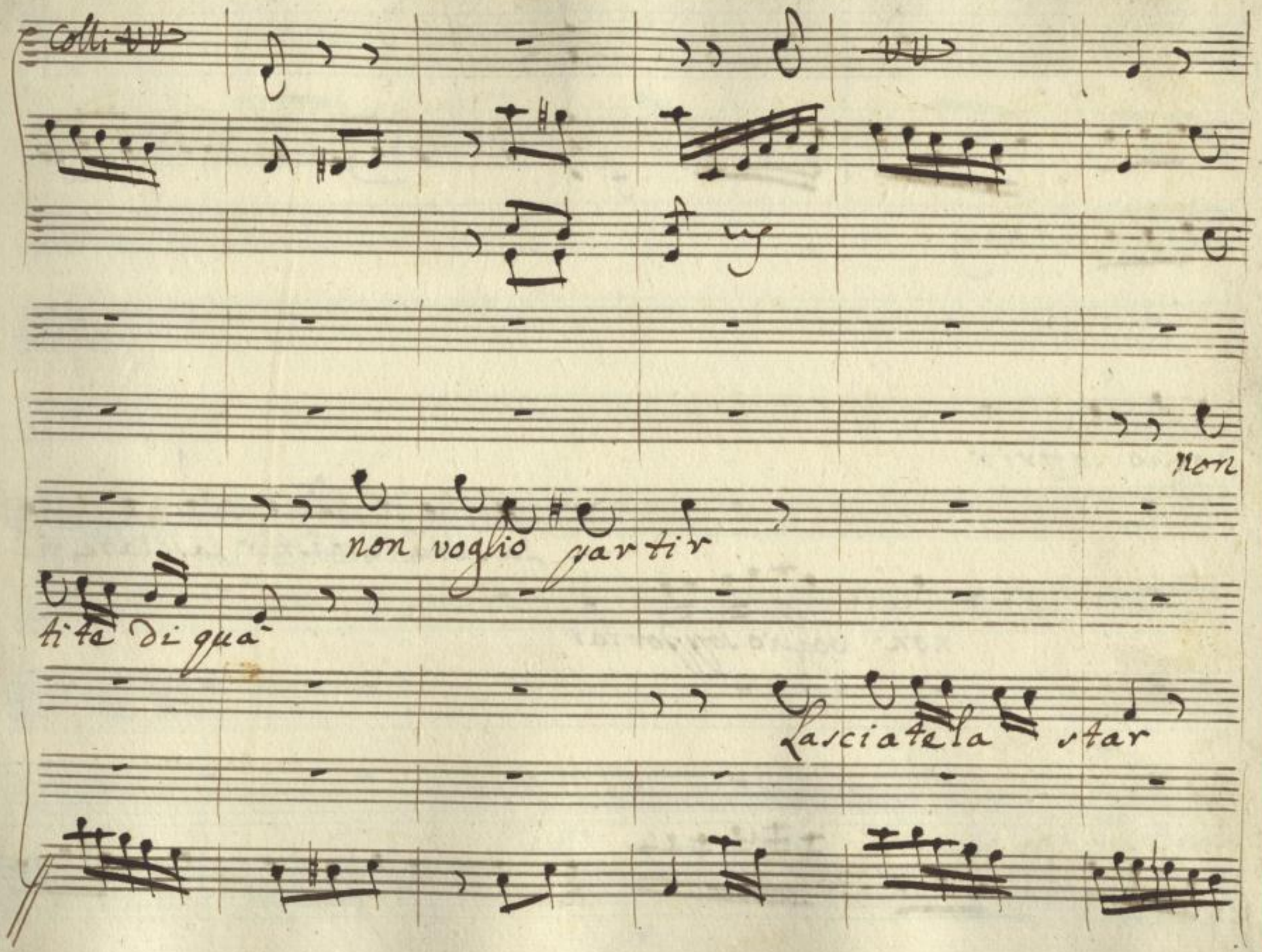

Sächsische Landesbibliothek –
Staats- und Universitätsbibliothek Dresden
http://digital.slub-dresden.de/ppn322261198/171

vng

voglio soffrir

lasciatemi star lasciatemi

non voglio sopportar

Sächsische Landesbibliothek –
Staats- und Universitätsbibliothek Dresden
http://digital.slub-dresden.de/ppn322261198/172

star lasciate mi star

Dall' o — va fresche chi vuol com=

Sächsische Landesbibliothek – Staats- und Universitätsbibliothek Dresden
http://digital.slub-dresden.de/ppn322261198/173

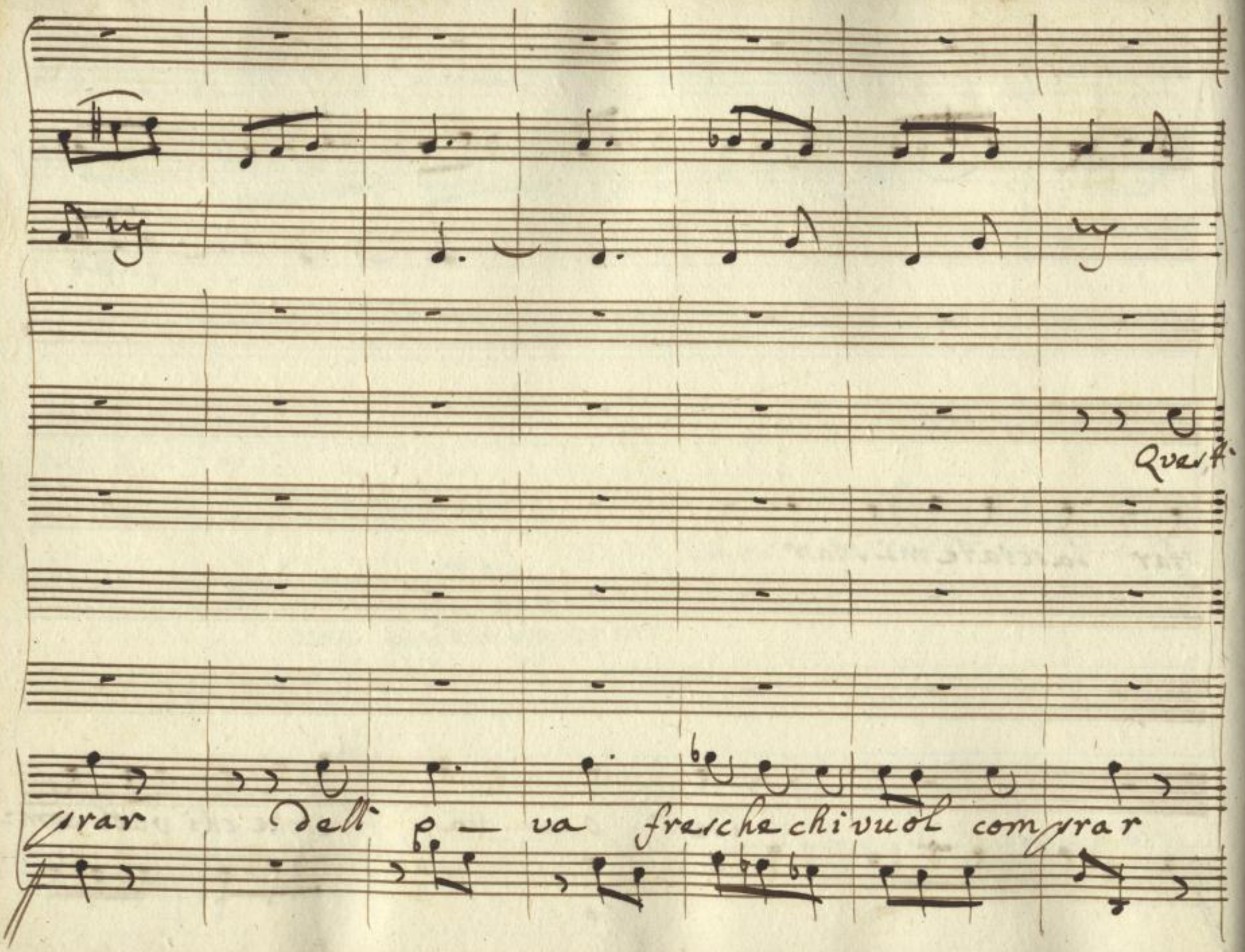

Sächsische Landesbibliothek –
Staats- und Universitätsbibliothek Dresden
http://digital.slub-dresden.de/ppn322261198/174

altro villano se n'vada di quà

ritirati in

volta dell'ova

Sächsische Landesbibliothek –
Staats- und Universitätsbibliothek Dresden
http://digital.slub-dresden.de/ppn322261198/175

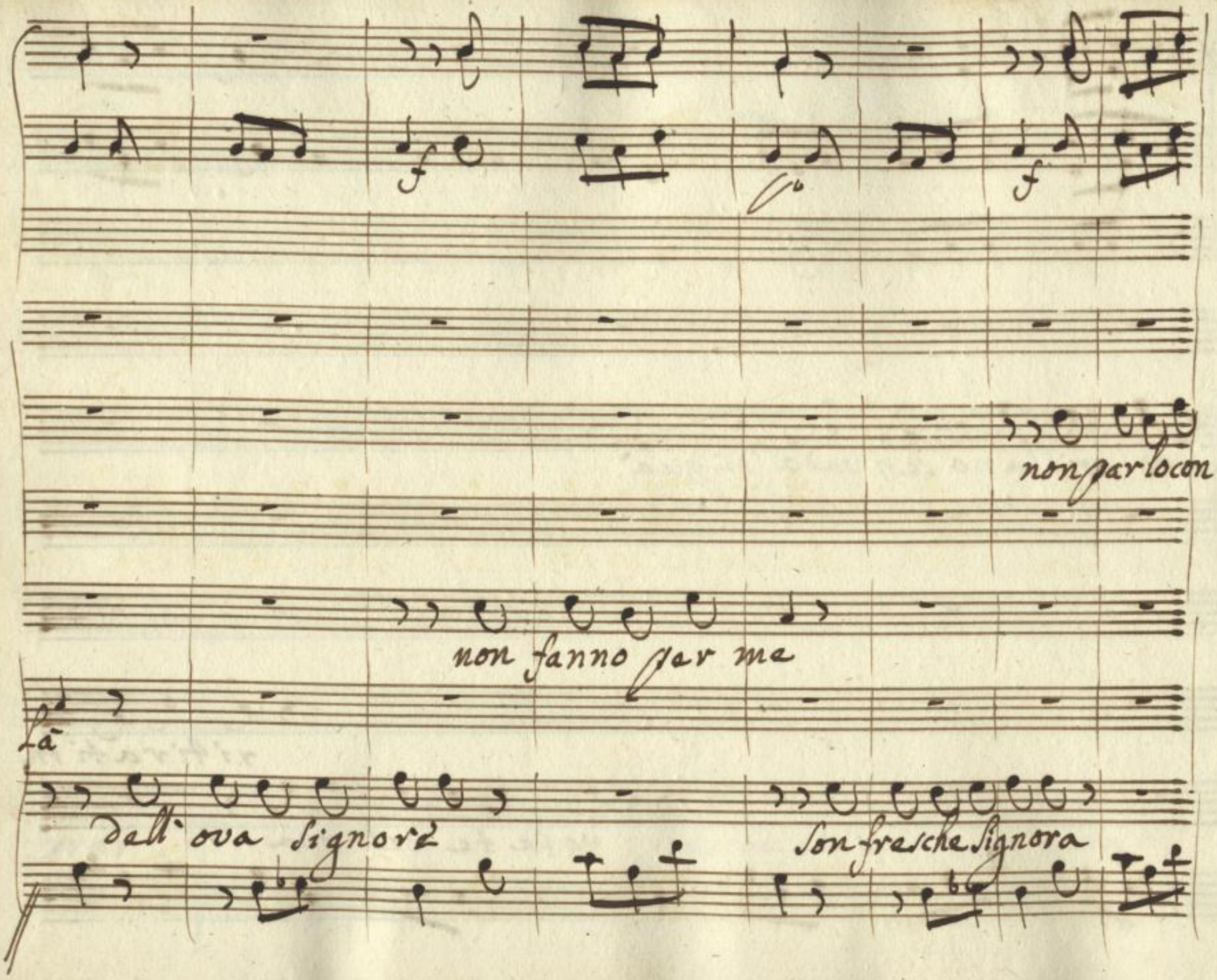

Sächsische Landesbibliothek –
Staats- und Universitätsbibliothek Dresden
http://digital.slub-dresden.de/ppn322261198/176

vng

fa

non far che s'offenda non far che s'offenda non

Sächsische Landesbibliothek –
Staats- und Universitätsbibliothek Dresden
http://digital.slub-dresden.de/ppn322261198/177

Con la Voce

farche l'offenda la sua nobiltà la sua nobil — tà la

Sächsische Landesbibliothek –
Staats- und Universitätsbibliothek Dresden
http://digital.slub-dresden.de/ppn322261198/178

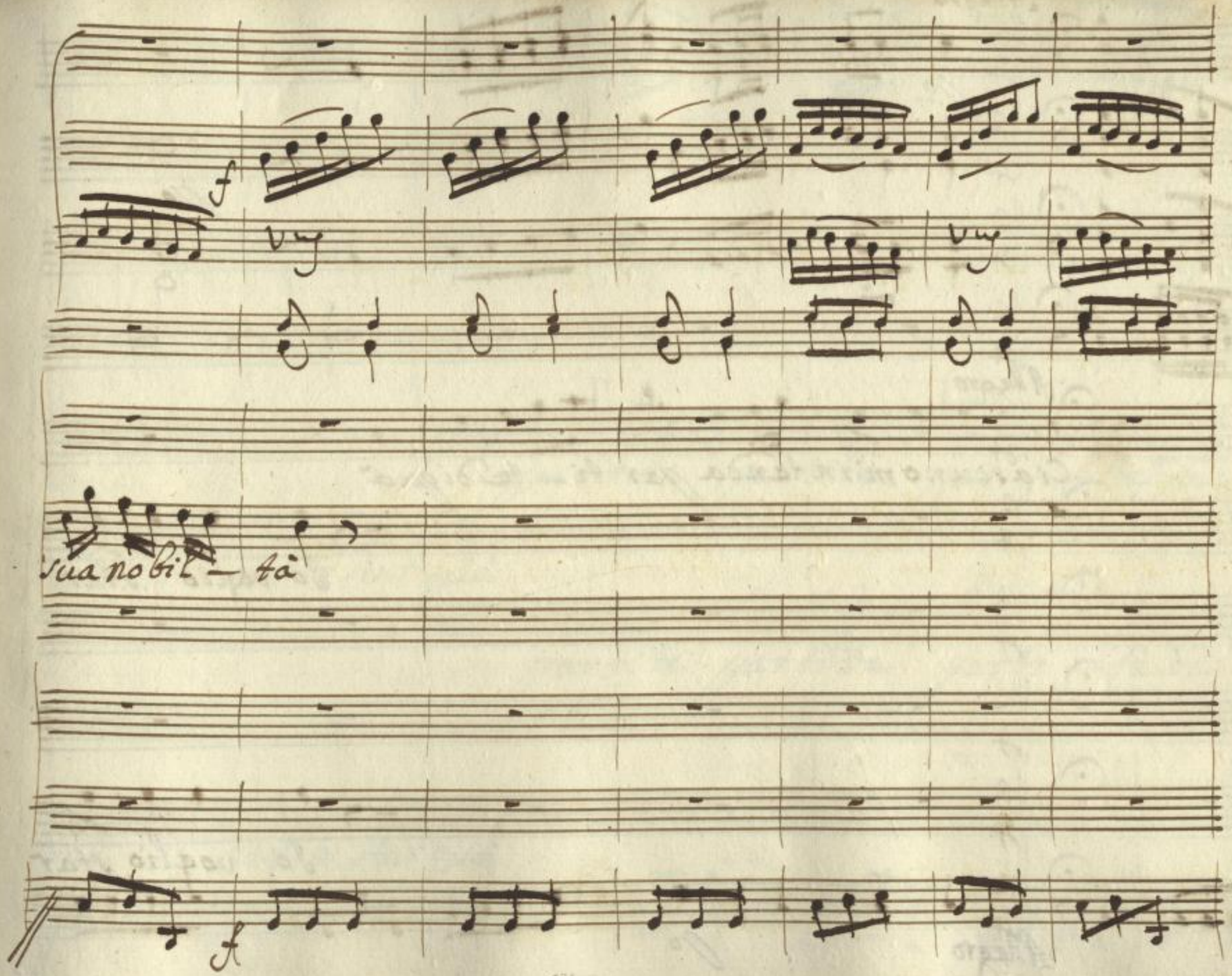

Sächsische Landesbibliothek –
Staats- und Universitätsbibliothek Dresden
http://digital.slub-dresden.de/ppn322261198/179

Allegro

Allegro

Ciascuno m'intenda parti – ta di quà

Io voglio star

Io voglio star

Allegro

Sächsische Landesbibliothek –
Staats- und Universitätsbibliothek Dresden
http://digital.slub-dresden.de/ppn322261198/180

partite partite partite di

quà Io voglio star quà

partite partite partite di

quà Io voglio star quà

Sächsische Landesbibliothek – Staats- und Universitätsbibliothek Dresden
http://digital.slub-dresden.de/ppn322261198/181

quà

quà quà quà par-

quà quà quà

quà

quà quà quà quà

fermate vi quà

quà quà quà

quà quà quà

Sächsische Landesbibliothek –
Staats- und Universitätsbibliothek Dresden
http://digital.slub-dresden.de/ppn322261198/182

tite partite parti-te diquà che villa

Chi vuol piccioni

tite parti-te parti-te diquà che villa

Sächsische Landesbibliothek –
Staats- und Universitätsbibliothek Dresden
http://digital.slub-dresden.de/ppn322261198/183

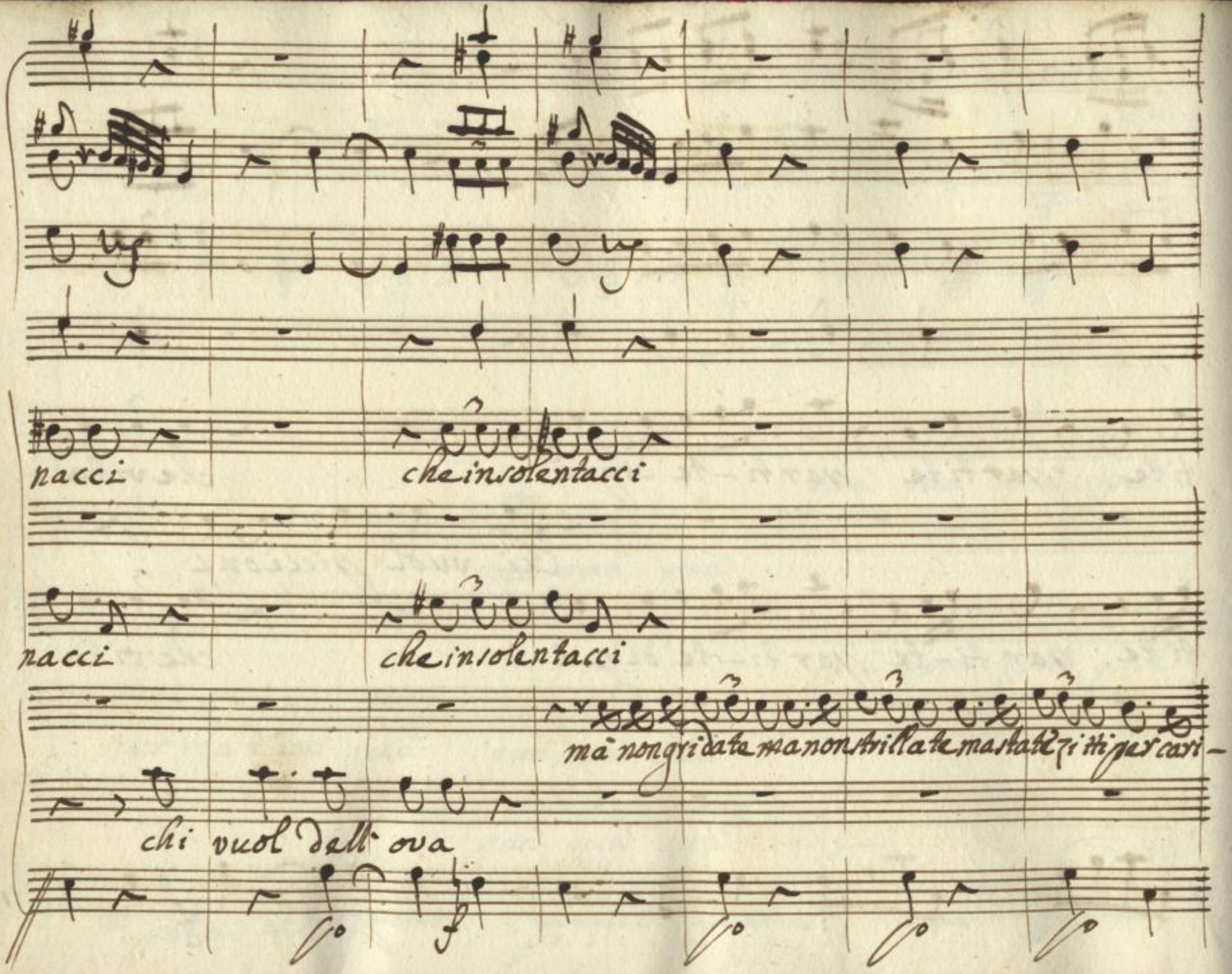

Sächsische Landesbibliothek –
Staats- und Universitätsbibliothek Dresden
http://digital.slub-dresden.de/ppn322261198/184

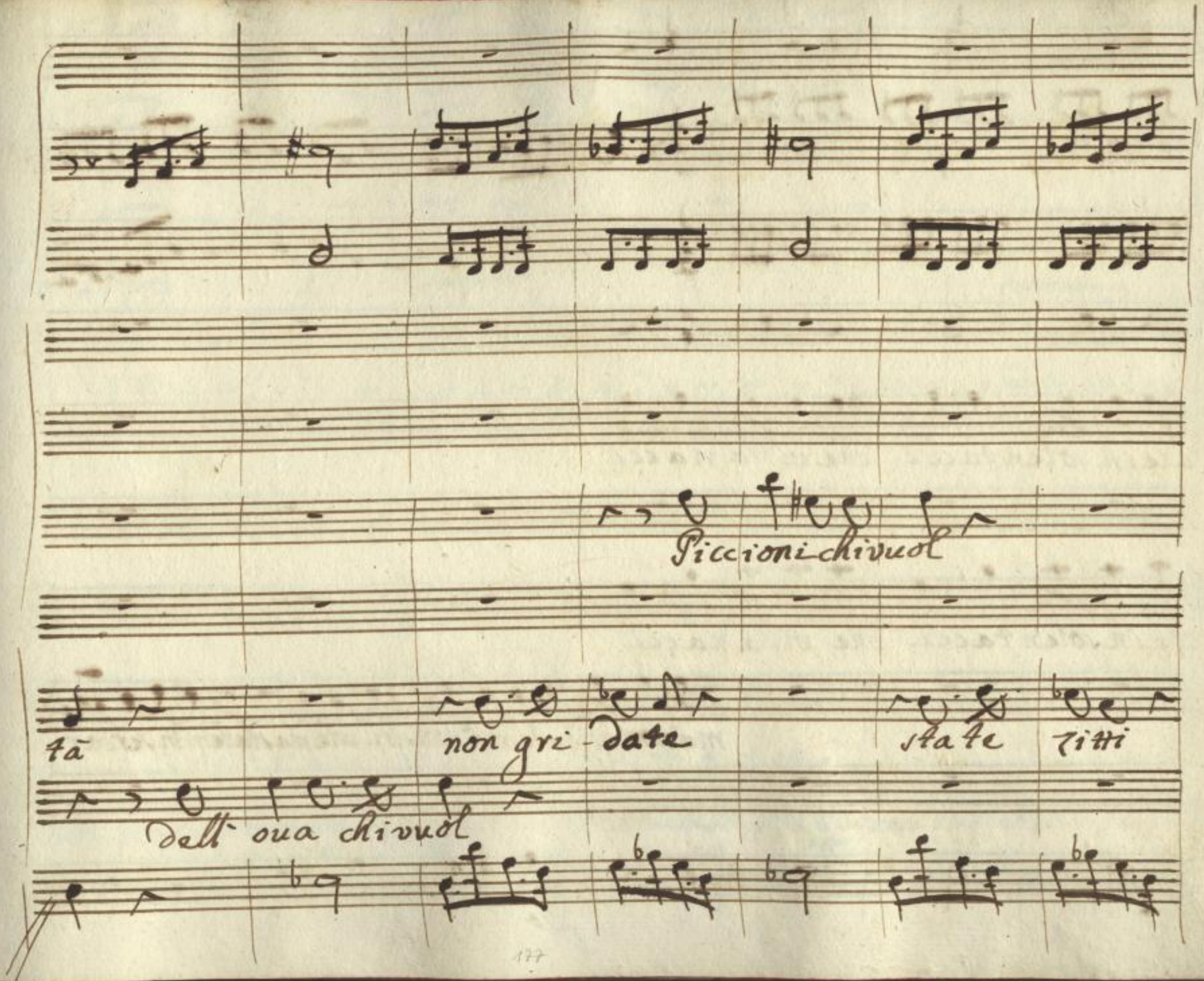

Sächsische Landesbibliothek –
Staats- und Universitätsbibliothek Dresden
http://digital.slub-dresden.de/ppn322261198/185

chein solentacci che villa nacci

che in solentacci che villa nacci

mà non gridate mà non strillate ma state zitti per cari

f

Sächsische Landesbibliothek –
Staats- und Universitätsbibliothek Dresden
http://digital.slub-dresden.de/ppn322261198/186

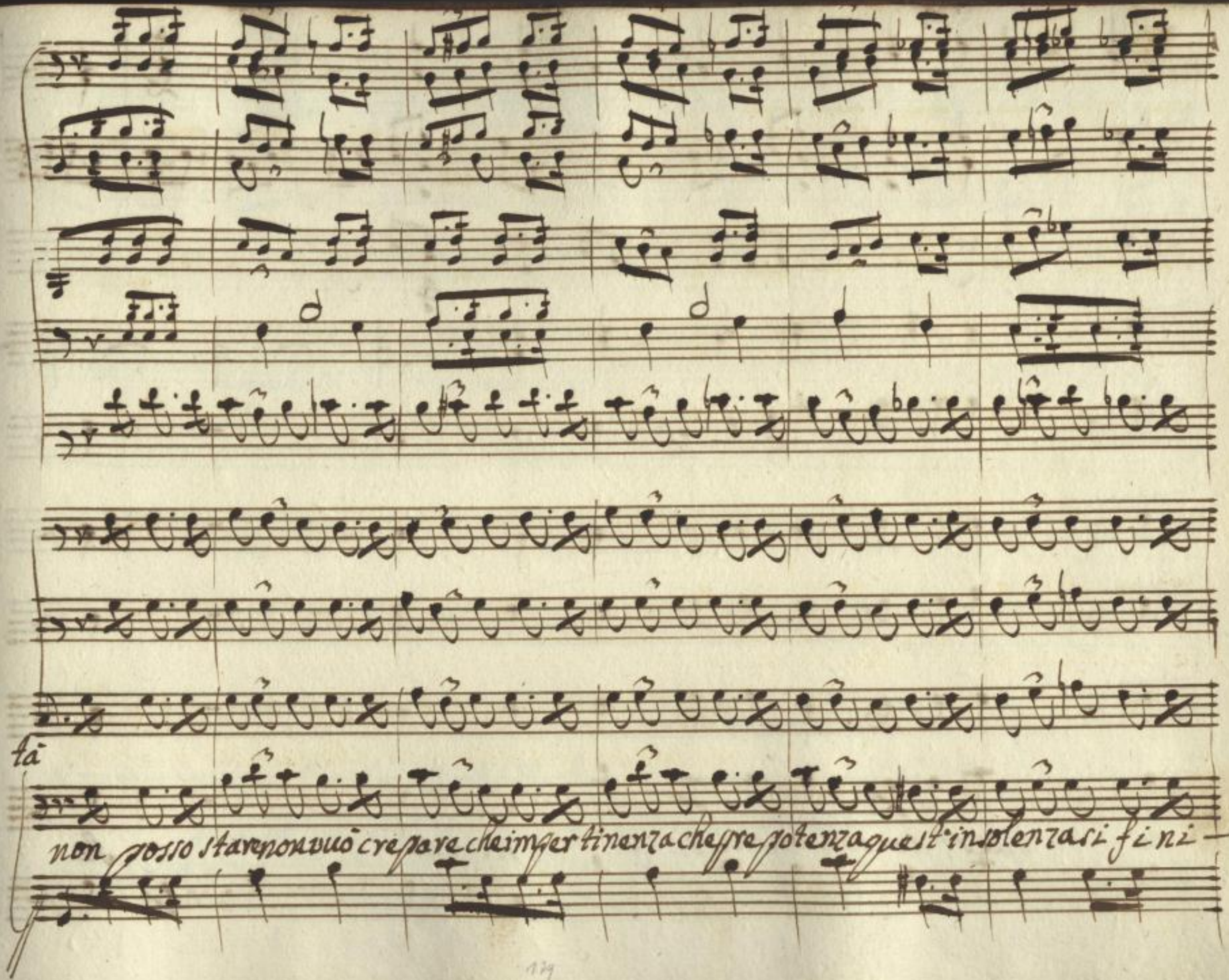

Sächsische Landesbibliothek –
Staats- und Universitätsbibliothek Dresden
http://digital.slub-dresden.de/ppn322261198/187

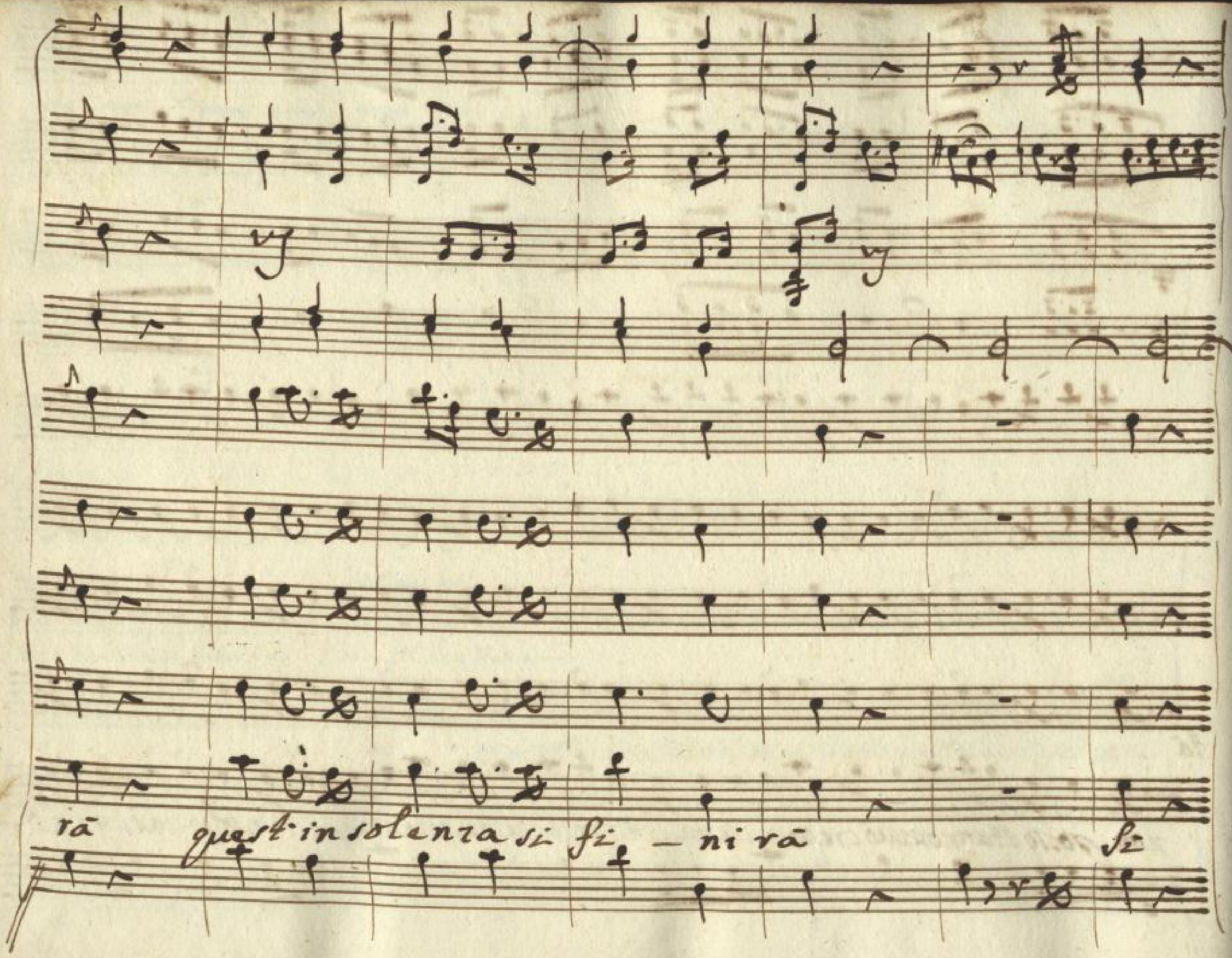

Sächsische Landesbibliothek –
Staats- und Universitätsbibliothek Dresden
http://digital.slub-dresden.de/ppn322261198/188

quest' in solenza si fi ni - rà

si

Sächsische Landesbibliothek –
Staats- und Universitätsbibliothek Dresden
http://digital.slub-dresden.de/ppn322261198/189

Con vlc

quest'insolenza si finirà quest'insolenza si finirà si finirà si fi-ni-

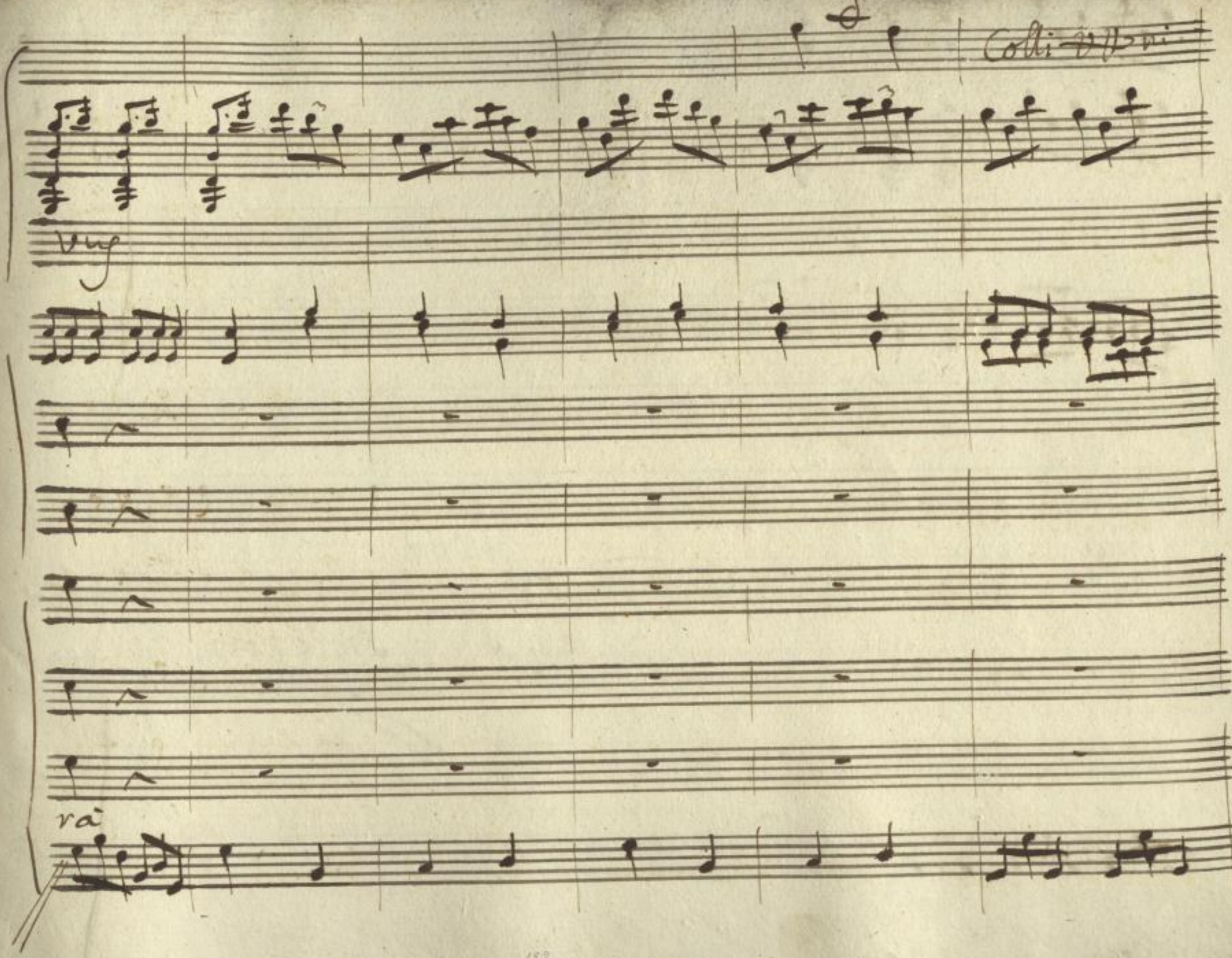

Sächsische Landesbibliothek –
Staats- und Universitätsbibliothek Dresden
http://digital.slub-dresden.de/ppn322261198/191

Fine

Del 1mo Intermezzo

Sächsische Landesbibliothek –
Staats- und Universitätsbibliothek Dresden
http://digital.slub-dresden.de/ppn322261198/192

Sächsische Landesbibliothek –
Staats- und Universitätsbibliothek Dresden
http://digital.slub-dresden.de/ppn322261198/193

Sächsische Landesbibliothek –
Staats- und Universitätsbibliothek Dresden
http://digital.slub-dresden.de/ppn322261198/194

Mus. 3269
F 13

Sächsische Landesbibliothek –
Staats- und Universitätsbibliothek Dresden
http://digital.slub-dresden.de/ppn322261198/195

Sächsische Landesbibliothek –
Staats- und Universitätsbibliothek Dresden
http://digital.slub-dresden.de/ppn322261198/196

Sächsische Landesbibliothek –
Staats- und Universitätsbibliothek Dresden
http://digital.slub-dresden.de/ppn322261198/197

Sächsische Landesbibliothek –
Staats- und Universitätsbibliothek Dresden
http://digital.slub-dresden.de/ppn322261198/198