Musica
3269
F 500

Sächsische Landesbibliothek –
Staats- und Universitätsbibliothek Dresden
http://digital.slub-dresden.de/ppn322944465/233

Sächsische Landesbibliothek –
Staats- und Universitätsbibliothek Dresden
http://digital.slub-dresden.de/ppn322944465/234

Sächsische Landesbibliothek –
Staats- und Universitätsbibliothek Dresden
http://digital.slub-dresden.de/ppn322944465/235

# Sächsische Landesbibliothek in Dresden

## Handschrift Nr. Mus. 3269/F/500; II

Die Benutzung dieser Handschrift ist nur unter der Bedingung gestattet, daß der Entleiher der hiesigen Bibliothek ein Stück seiner auf die Handschrift bezüglichen Veröffentlichung geschenkweise überläßt, sofern die Bibliotheksverwaltung nicht ausdrücklich auf die Überlassung verzichtet. Zum Durchzeichnen oder zur Herstellung von Lichtbildern ist besondere Erlaubnis einzuholen.
Belehrende Auskünfte oder Hinweise auf der Bibliotheksverwaltung unbekannte Veröffentlichungen über diese Handschrift werden dankbar e

**Dieser Band wurde 1995 durch Bestrahlung sterilisiert. Verfärbungen stellen keine Gefahr dar.**

## Benutzer der Handschrift

| Datum | Name, Stand und Wohnung des Benutzers | Ort der Benutzung | Art der Benutzung (nur eingesehen? – ganz oder teilweise abgeschrieben? – verglichen? – abgelichtet?) | Zweck der Benutzung (ist Veröffentlichung beabsichtigt und in welcher Form?) |
|---|---|---|---|---|
| 28.5.2001 | G. Pugg | [illegible] | [illegible] | |

III 9 280 Id G 80/65

Sächsische Landesbibliothek – Staats- und Universitätsbibliothek Dresden
http://digital.slub-dresden.de/ppn322944465/236

1.

# ATTO II^do:

## Scena I.

Giardino, in Casa di

## Lampridio.

Il Conte, e la Marchesa.

La Mar: Questa è la fede ingrato, che mi giuraste un dì?

Il Con: Voi vi lagnate a torto del mio amor.

La Mar: Veggo il bel frutto di un volubile cor. Crudel, sò tutto.

Il Con: Voi mi rimproverate perche con questa

La Mar: semplice finger provai per divertirmi al quanto; ma d'un sincero amor fedel mi vanto.

Il Con: Voi

Sächsische Landesbibliothek – Staats- und Universitätsbibliothek Dresden
http://digital.slub-dresden.de/ppn322944465/237

Il Con:

La Mar:

siete un menzognero, le prometteste amor. Nò: non è vero. Ella non ardirebbe

dir, che le prometteste il cor la mano se generoso umano seco stato non

Il Con:

foste e lusinghiero. Io prometterli il cor? nò: non è vero. Finsi d'amore il

foco per trattenermi un poco, per diletto tal' ora io scherzo, e rido. Ma

voi siete il mio bene, e a voi mi fido. Siegue Aria del Conte.

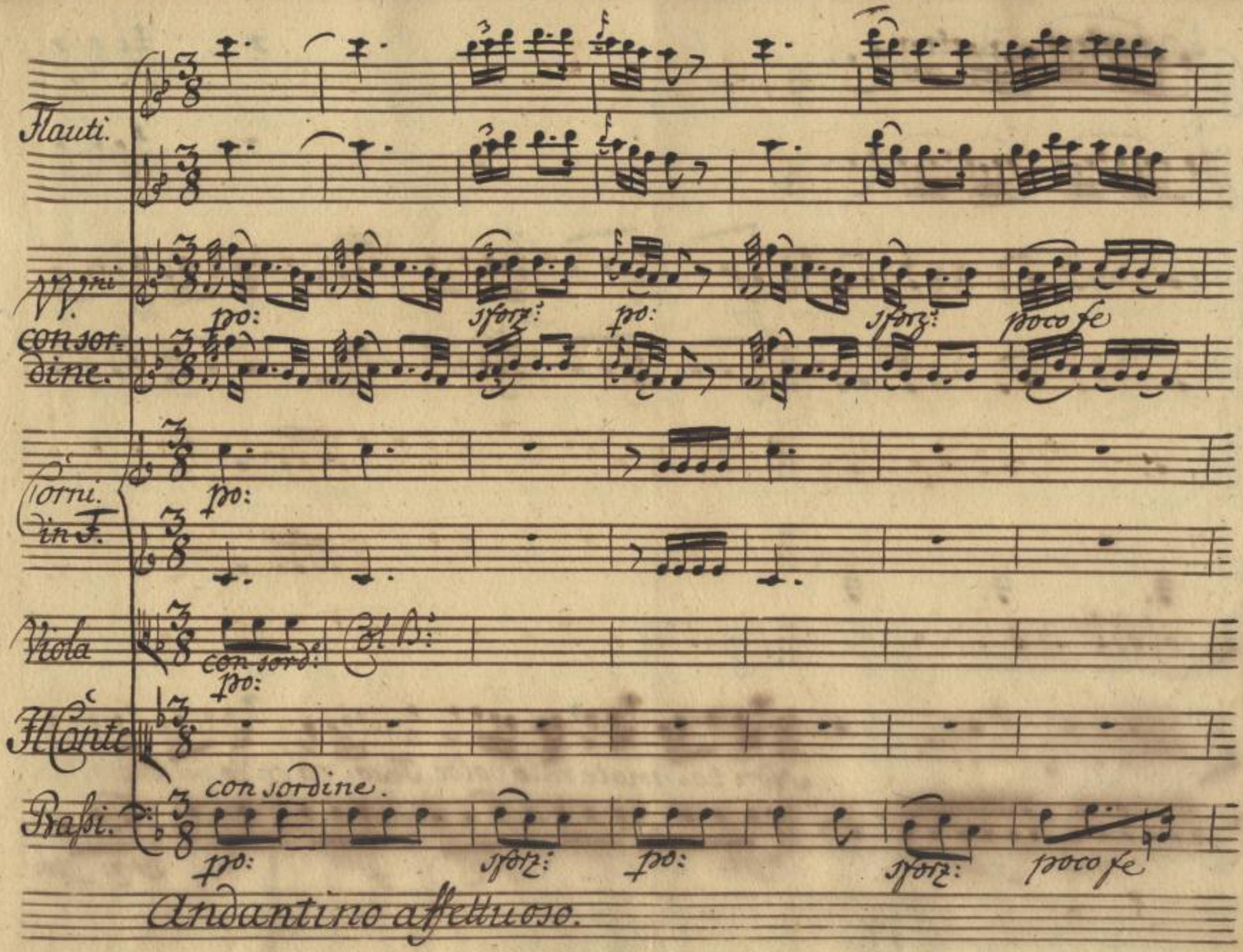


Sächsische Landesbibliothek –
Staats- und Universitätsbibliothek Dresden
http://digital.slub-dresden.de/ppn322944465/239

Non te= mete mio dolce Teso= ro ch'io mi scordi la

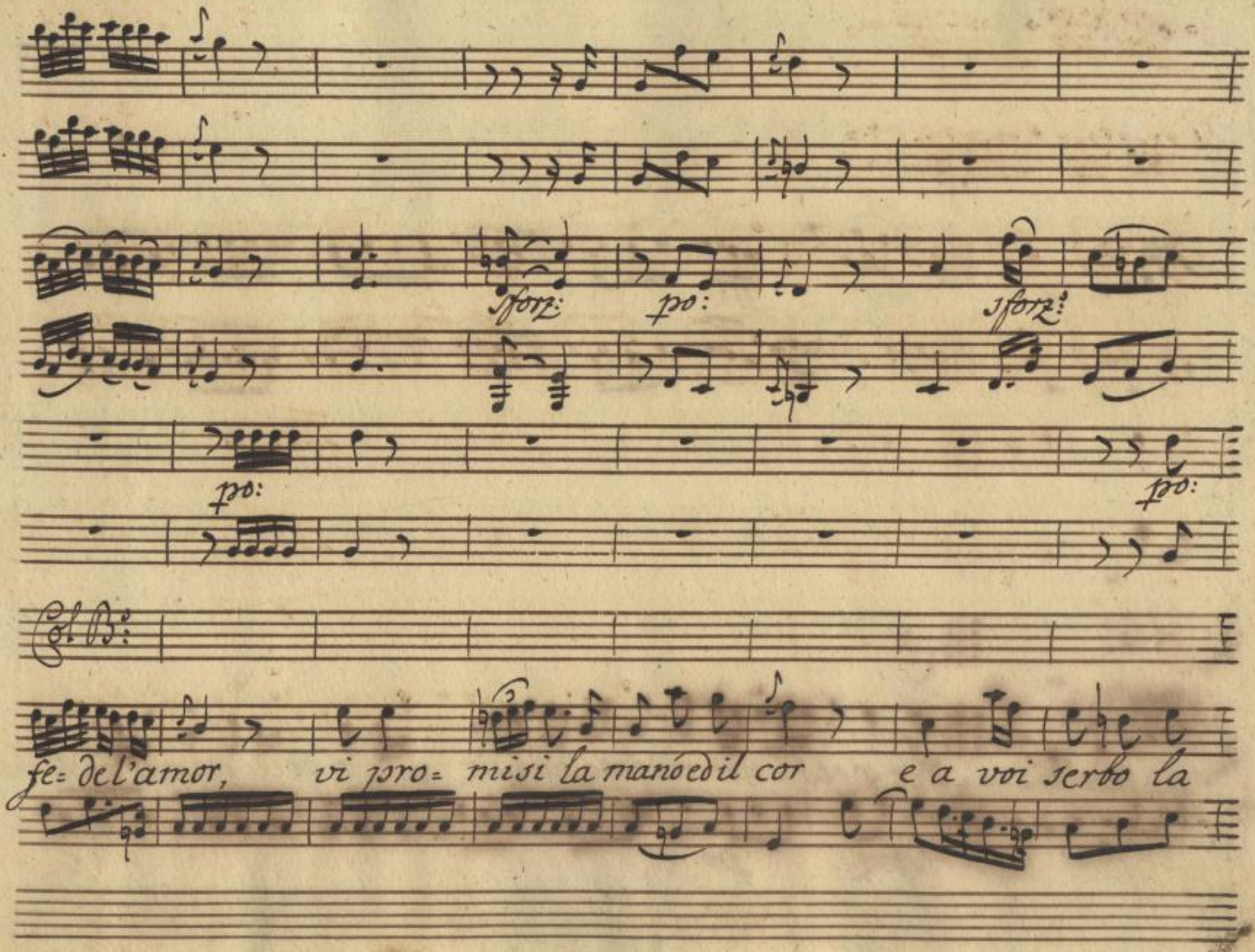


Sächsische Landesbibliothek –
Staats- und Universitätsbibliothek Dresden
http://digital.slub-dresden.de/ppn322944465/241

pfe sforz: fp: fp:

mia fedeltà. Per pietà - non mi fate languir mi - vedrete a vostr occhi mo.

sforz: fp:

Sächsische Landesbibliothek –
Staats- und Universitätsbibliothek Dresden
http://digital.slub-dresden.de/ppn322944465/242

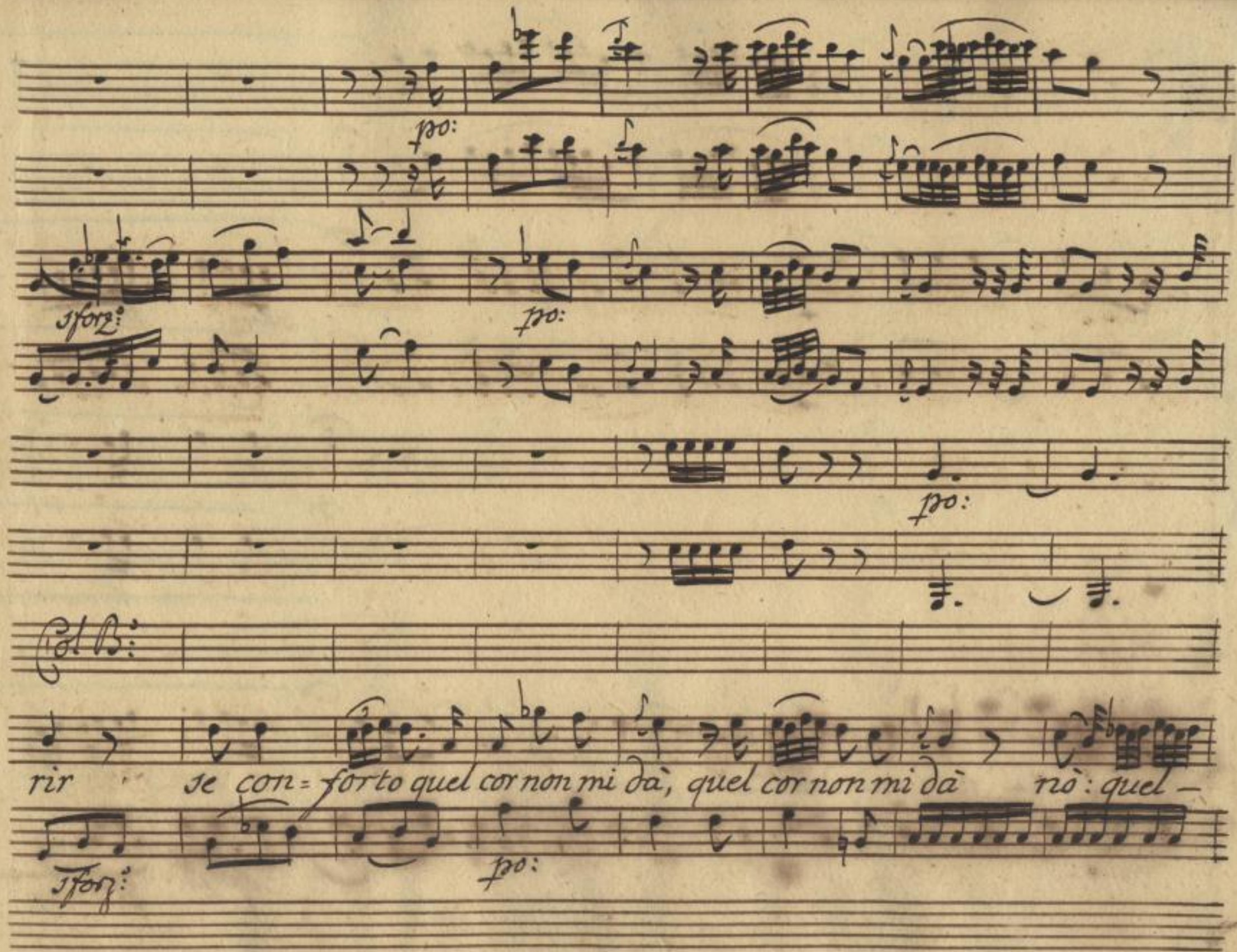


Sächsische Landesbibliothek –
Staats- und Universitätsbibliothek Dresden
http://digital.slub-dresden.de/ppn322944465/243

sforz: pp:

Col B:

cor - - non mi dà - - - - a voi ferbo la

sforz: pp:

Sächsische Landesbibliothek –
Staats- und Universitätsbibliothek Dresden
http://digital.slub-dresden.de/ppn322944465/244

pfe sforz: po: senza sordine sforz: rinf:

Col B:

mia fedeltà. a voi serbo la mia fedeltà a voi serbo la

pocofe sforz: po: sforz: rinf:

si levano le sordini.

Sächsische Landesbibliothek – Staats- und Universitätsbibliothek Dresden
http://digital.slub-dresden.de/ppn322944465/245

f

f

f

fe

fe

Col B:

f

mia fedeltà.

fe

Sächsische Landesbibliothek –
Staats- und Universitätsbibliothek Dresden
http://digital.slub-dresden.de/ppn322944465/246

## Scena II.

La Marchesa sola.

Della sua fedeltà non mi contento s'egli di gelo-
sia mi da il tormento di questa prosuntuosa che mi fa sospirar. Vuò ven-
dicarmi. Sì: sì: voglio provarmi per punire la Figlia, e il Genitore, far
sì che a Malmantile sia mandato un miglior Governatore.

Segue Aria della Marchesa.

Sächsische Landesbibliothek – Staats- und Universitätsbibliothek Dresden
http://digital.slub-dresden.de/ppn322944465/247

Oboe

Violini

Corni in D.

Violetta

La Marchesa.

Presto.

Fagotti.

Basso.

Sächsische Landesbibliothek – Staats- und Universitätsbibliothek Dresden
http://digital.slub-dresden.de/ppn322944465/248

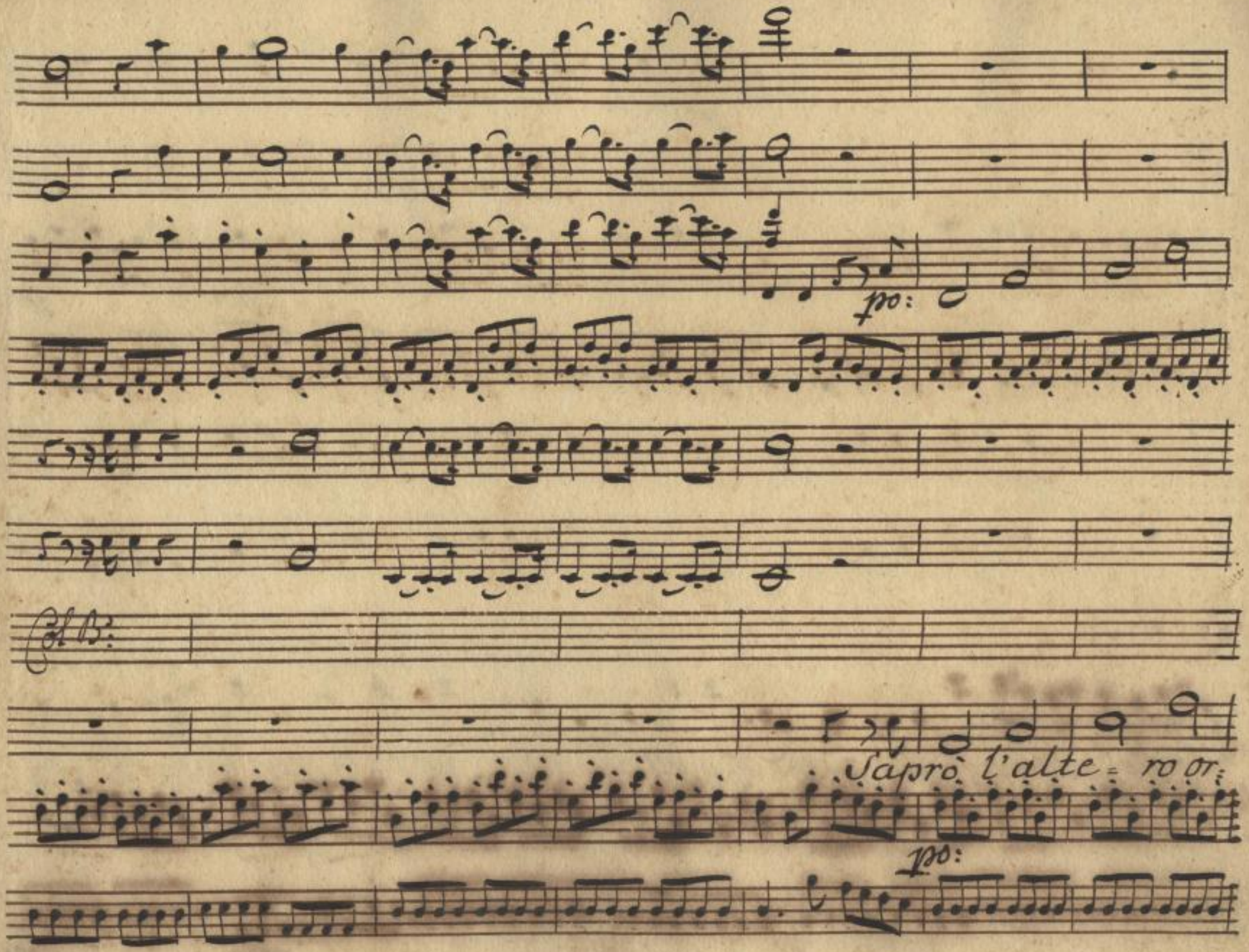


Sächsische Landesbibliothek –
Staats- und Universitätsbibliothek Dresden
http://digital.slub-dresden.de/ppn322944465/249

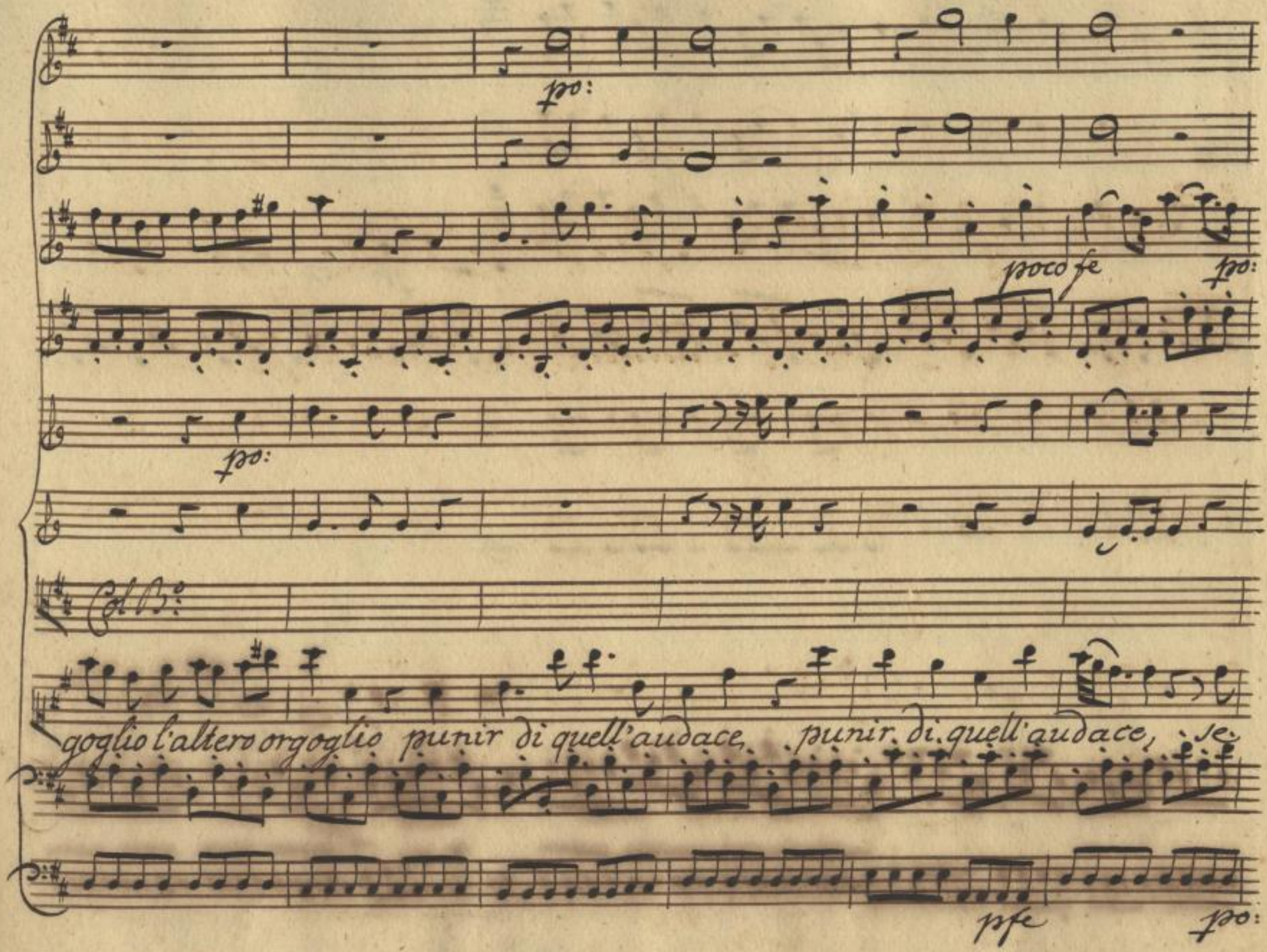


Sächsische Landesbibliothek –
Staats- und Universitätsbibliothek Dresden
http://digital.slub-dresden.de/ppn322944465/250

fe

po:

turba la mia pace, mi voglio vendicar saprò di quell'audace pu:

fe

Sächsische Landesbibliothek –
Staats- und Universitätsbibliothek Dresden
http://digital.slub-dresden.de/ppn322944465/251

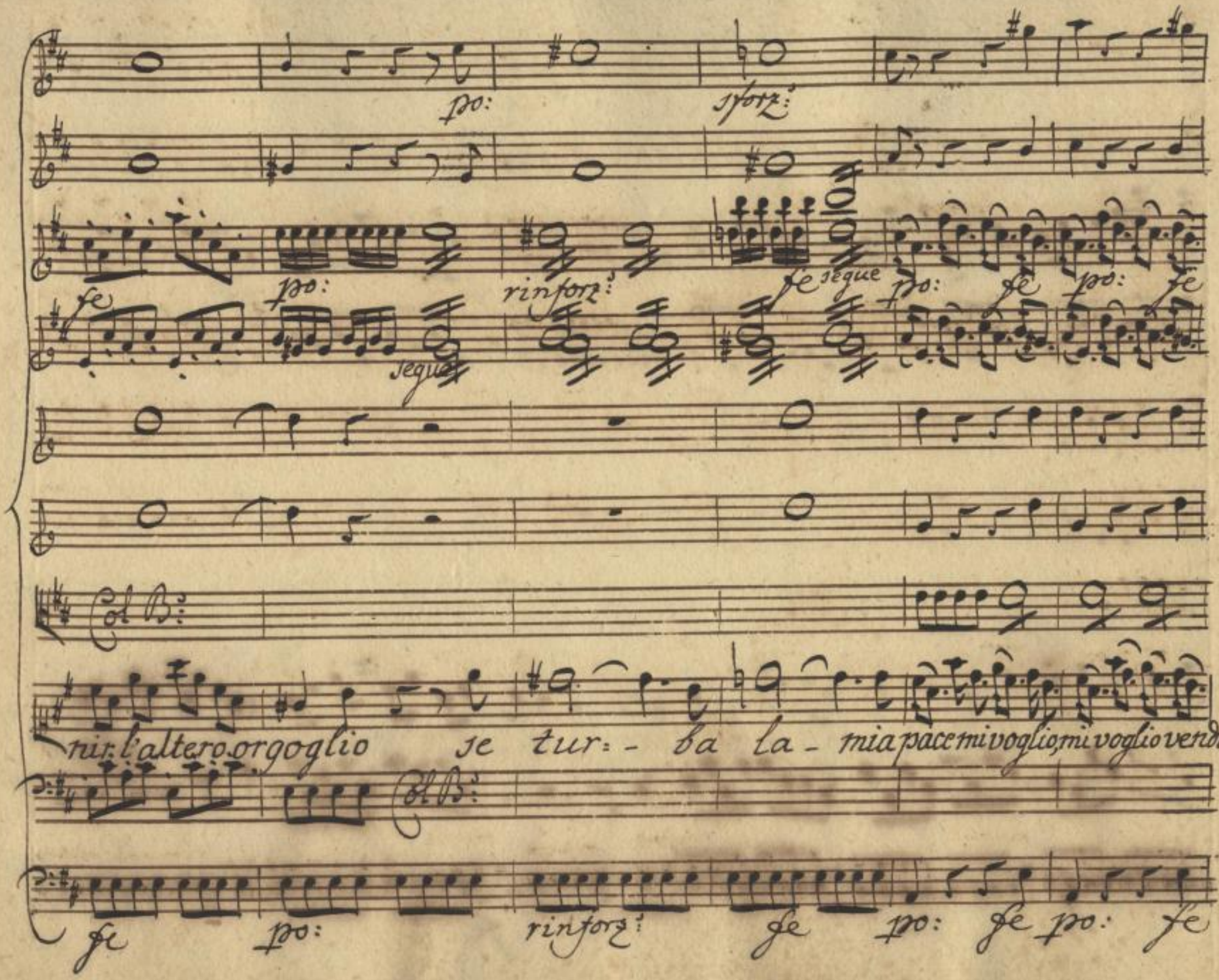


Sächsische Landesbibliothek –
Staats- und Universitätsbibliothek Dresden
http://digital.slub-dresden.de/ppn322944465/252

pp: rinf: fe

pp: rinforz:

Ch. B:

car, mi voglio ven: di: car mi voglio mi voglio vendi: car.

Ch. B:

pp: rinf: fe

Sächsische Landesbibliothek – Staats- und Universitätsbibliothek Dresden
http://digital.slub-dresden.de/ppn322944465/253

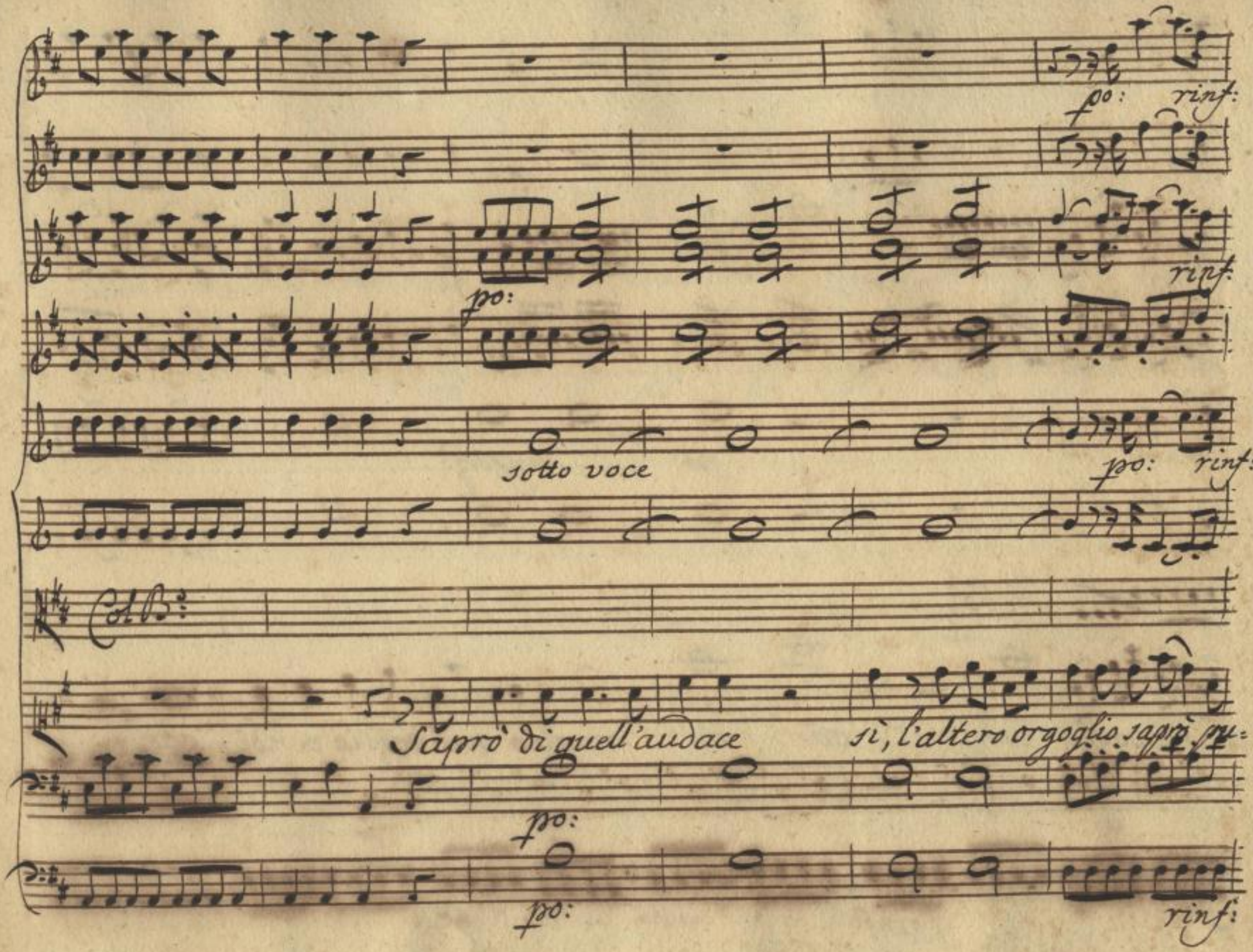


Sächsische Landesbibliothek –
Staats- und Universitätsbibliothek Dresden
http://digital.slub-dresden.de/ppn322944465/254

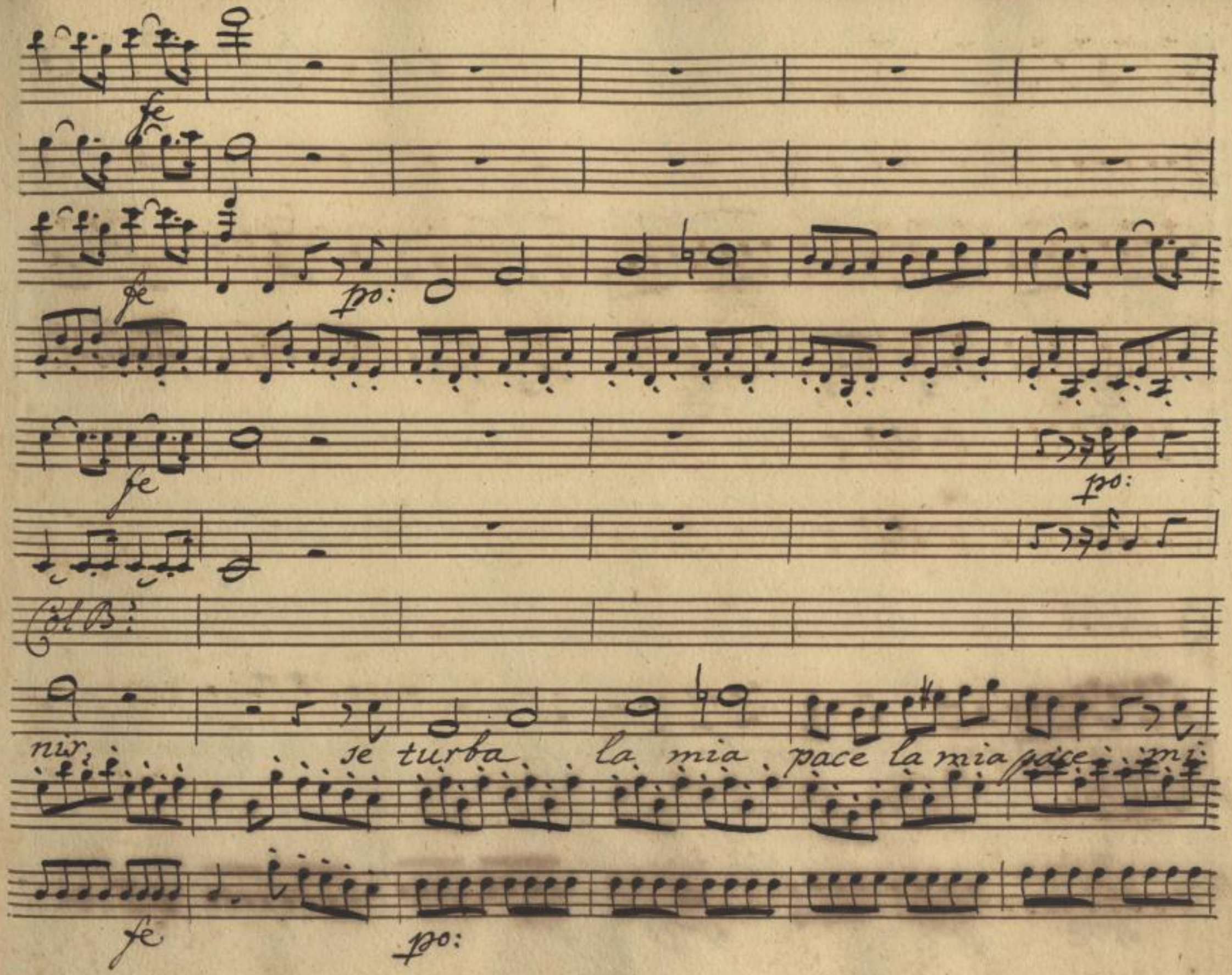




Sächsische Landesbibliothek –
Staats- und Universitätsbibliothek Dresden
http://digital.slub-dresden.de/ppn322944465/255

sforz: pp: sforz: pp:

ten:

ten:

Col B:

voglio vendicar mi voglio vendicar – mi – voglio vendicar ja:

ten: Col B:

ten: ten:

sforz: pp: sforz: pp:

Sächsische Landesbibliothek – Staats- und Universitätsbibliothek Dresden
http://digital.slub-dresden.de/ppn322944465/256

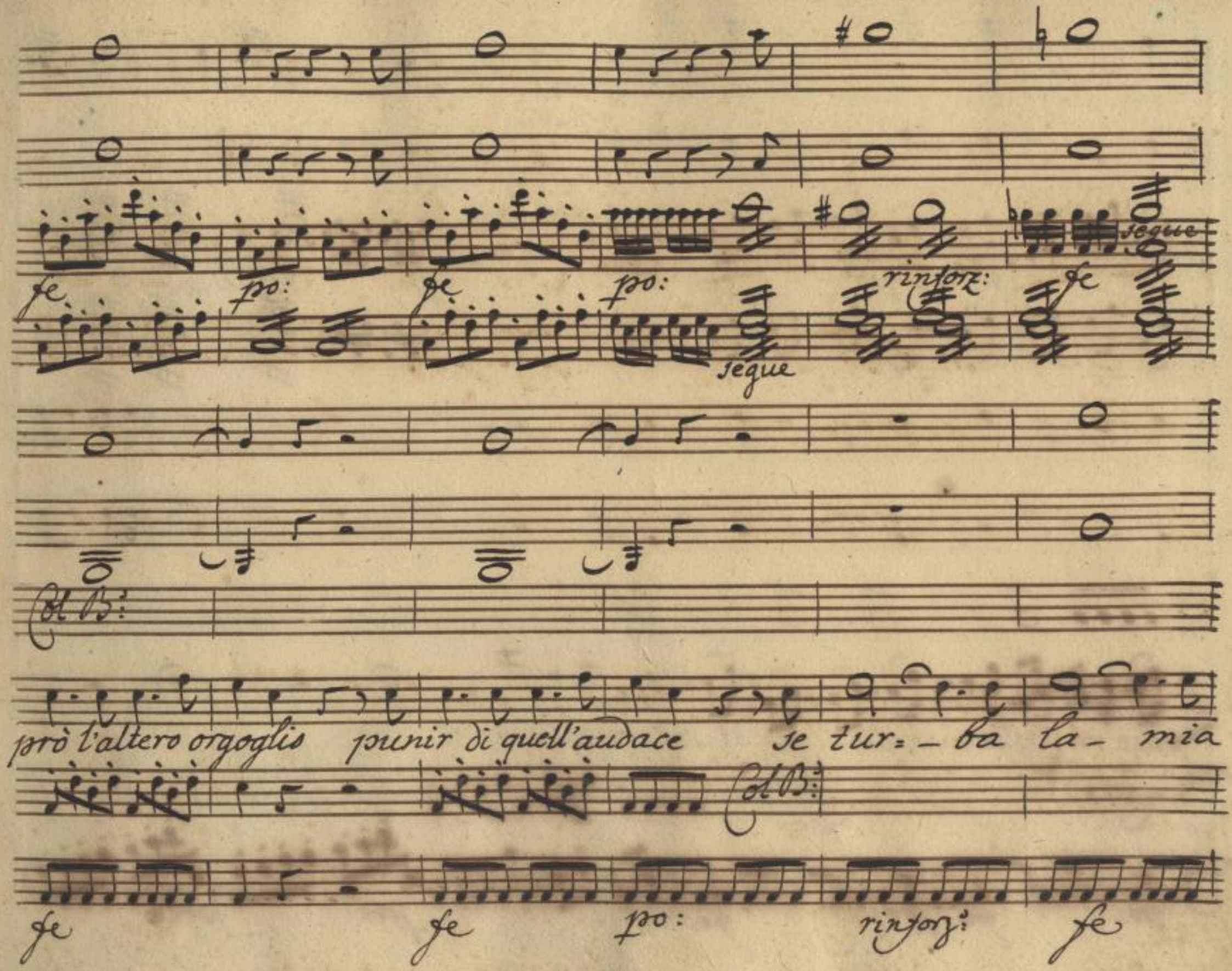


Sächsische Landesbibliothek –
Staats- und Universitätsbibliothek Dresden
http://digital.slub-dresden.de/ppn322944465/257

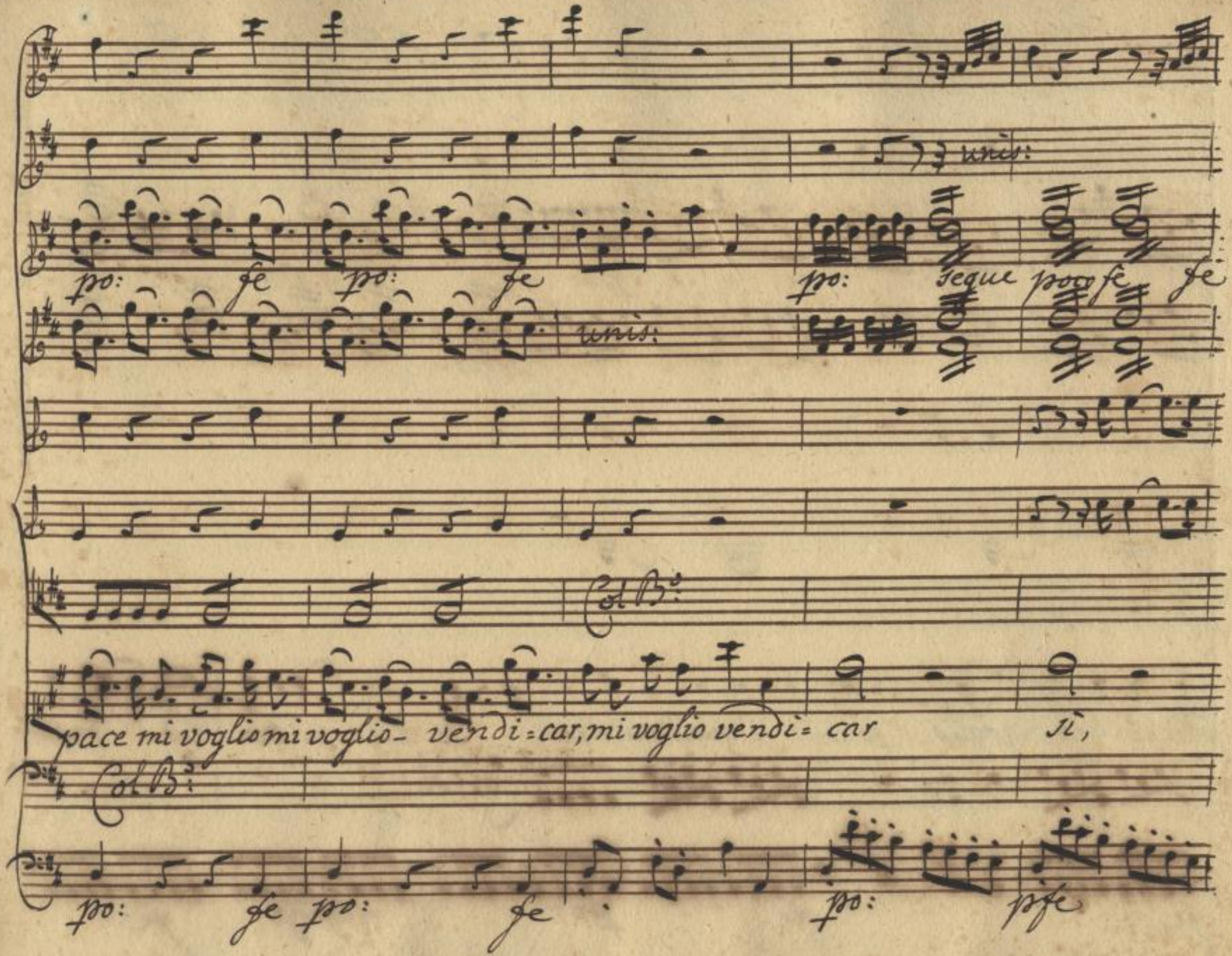


Sächsische Landesbibliothek –
Staats- und Universitätsbibliothek Dresden
http://digital.slub-dresden.de/ppn322944465/258

unis:

pò: rinforz: pò: rinf: fe pò:

unis:

Cl. B:

si mi voglio mi vo: glio van: di: car

Cl. B:

fe pò: rinf: fe

poco fe rinf: fe fe assai.

Col B:

si mi vo= glio vendi= car mi voglio mi voglio vendi=

po: pfe rinforz: fe fe assai.

Sächsische Landesbibliothek – Staats- und Universitätsbibliothek Dresden
http://digital.slub-dresden.de/ppn322944465/260

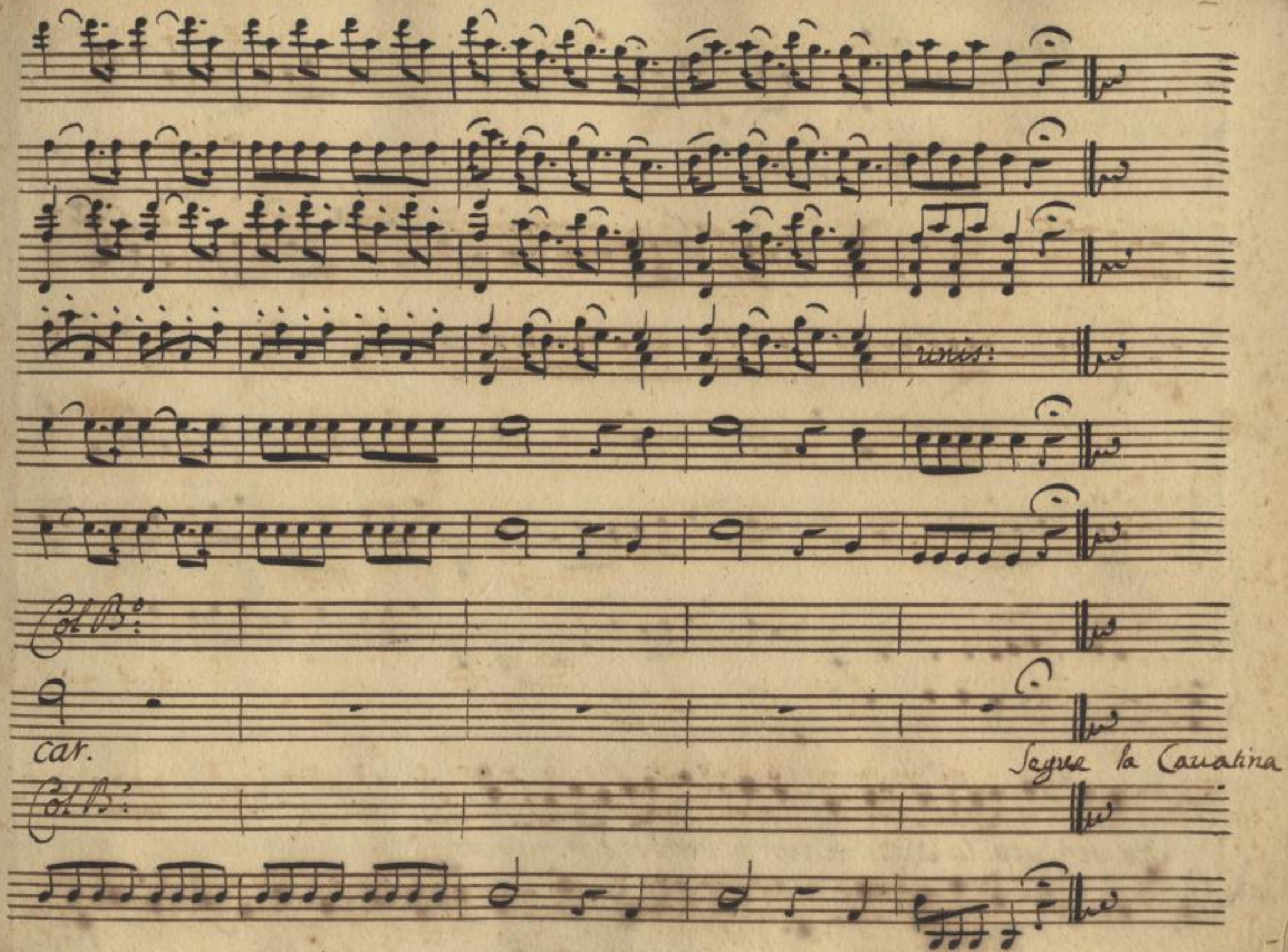




Sächsische Landesbibliothek –
Staats- und Universitätsbibliothek Dresden
http://digital.slub-dresden.de/ppn322944465/261

## Scena III.

Lena sola.

Lena.

unis.

Andantino, amoroso.

po:

sforz: po: fe sforz: po:

Ho venduto. la Gallina vorrei vendere il mio cor, vorrei

po: fe po:

Sächsische Landesbibliothek – Staats- und Universitätsbibliothek Dresden
http://digital.slub-dresden.de/ppn322944465/262

fe

Col B.o

vende= re il mio cor ma son tanto pouerina non ritrovo il comprator.

fe

sforz: po: sforz: po: sforz: po:

fe sforz: po:

Col B.o

vorrei vendere il mio cor ma son tanto- poveri= na- pouerina non ri=

po:

sforz: po:

Sächsische Landesbibliothek –
Staats- und Universitätsbibliothek Dresden
http://digital.slub-dresden.de/ppn322944465/263

fe sforz: po: sforz: po: sforz: fe

Col B:

trovo non ritrovo il comprator - non ritro: vo il comprator - non ri:

sforz: po: sforz: po: sforz: fe

po: fe

unis: unis:

trovo il comprator.

po: fe

siegue.

Sächsische Landesbibliothek – Staats- und Universitätsbibliothek Dresden
http://digital.slub-dresden.de/ppn322944465/264

Len:

Mi diceva mia Madre che venendo al mercato qualcun che mi volesse

avrei trovato. Ci vengo di buon giorno ci stò fin mezzo giorno e a casa

sola poveretta io torno ma tanto cerchero, che un qualche giorno

lo ritrouerò.

## Scena IV.

Berto, e suddetta.

Sächsische Landesbibliothek – Staats- und Universitätsbibliothek Dresden
http://digital.slub-dresden.de/ppn322944465/265

Vni.

unis:

Violetta.

Berto.

Andantino, amoroso.

Ho ven:

dute - tutte l'ova vorrei vendere il mio cor.

vorrei

Sächsische Landesbibliothek – Staats- und Universitätsbibliothek Dresden
http://digital.slub-dresden.de/ppn322944465/266

fe

fe

vendere anche me, ma nessuno - non si trova che mi dica voglio te

fe

sforz: po: sforz: po: sforz: po:

fe sforz:

vorrei vendere anche me ma nessuno - non si trova - non si trova

po:

sforz:

Sächsische Landesbibliothek – Staats- und Universitätsbibliothek Dresden
http://digital.slub-dresden.de/ppn322944465/267

che mi dica che mi dica voglio te che mi dica voglio te - che mi

dice voglio te.

Sächsische Landesbibliothek – Staats- und Universitätsbibliothek Dresden
http://digital.slub-dresden.de/ppn322944465/268

3.

Len: Ecco Berto, costui quando viene al mercato procura sempre di venirmi a lato.

Ber: Ecco quì la Lenina, per dir la verità mi par bellina.

Len: S'egli si dichiarasse.... chi

Ber: sà... mai o la prima non vogl'essere certo à dichiararmi. Siamo da maritar voglio provarmi.

Len: buon giorno ragazzetta.

Ber: buondì Berto.

Len: Dove andate?

Ber: Ritorno a casa mia.

Len: io vi posso servir di Compagnia.

Ber: Nò: nò: me ne ricordo, sono con voi Ide.

Sächsische Landesbibliothek – Staats- und Universitätsbibliothek Dresden
http://digital.slub-dresden.de/ppn322944465/269

Ber:

gnata, che mi avete testè mortificata. Se hò detto qualche cosa per il Go:

Len: Ber:

vernatore, l'hò detto anch'io perche vi porto amore. Oh certo. In verità vi voglio

Len: Ber: Len:

bene. Andate via di quà. Sola volete andar? Voglio andar sola, già ne sono avvez:

Ber:

zata meglio sola, che male accompagnata. ah. furbetta furbetta.... andiam; verrò con

Len:

voi. Nò: nò: mia Madre mi hà detto ch'io non vada accompagnata se non sono promessa, o mari:

Ber:

tata. Dunque per non lasciarvi andar più sola, di volervi sposar vi

Len: Ber: Len:

do parola. davver? davver, carina. dateni la manina. Signor nò.

Ber: Len: Ber:

aspettate un pochino. aspetterò. Voglio pria consigliarmi. avvertite ragazza,

a non burlarmi. ritorno in sul mercato nella solita strada ci troverem ca:

retta; e chi primo ci và primo ci aspetta.

Segue Aria di Berto.

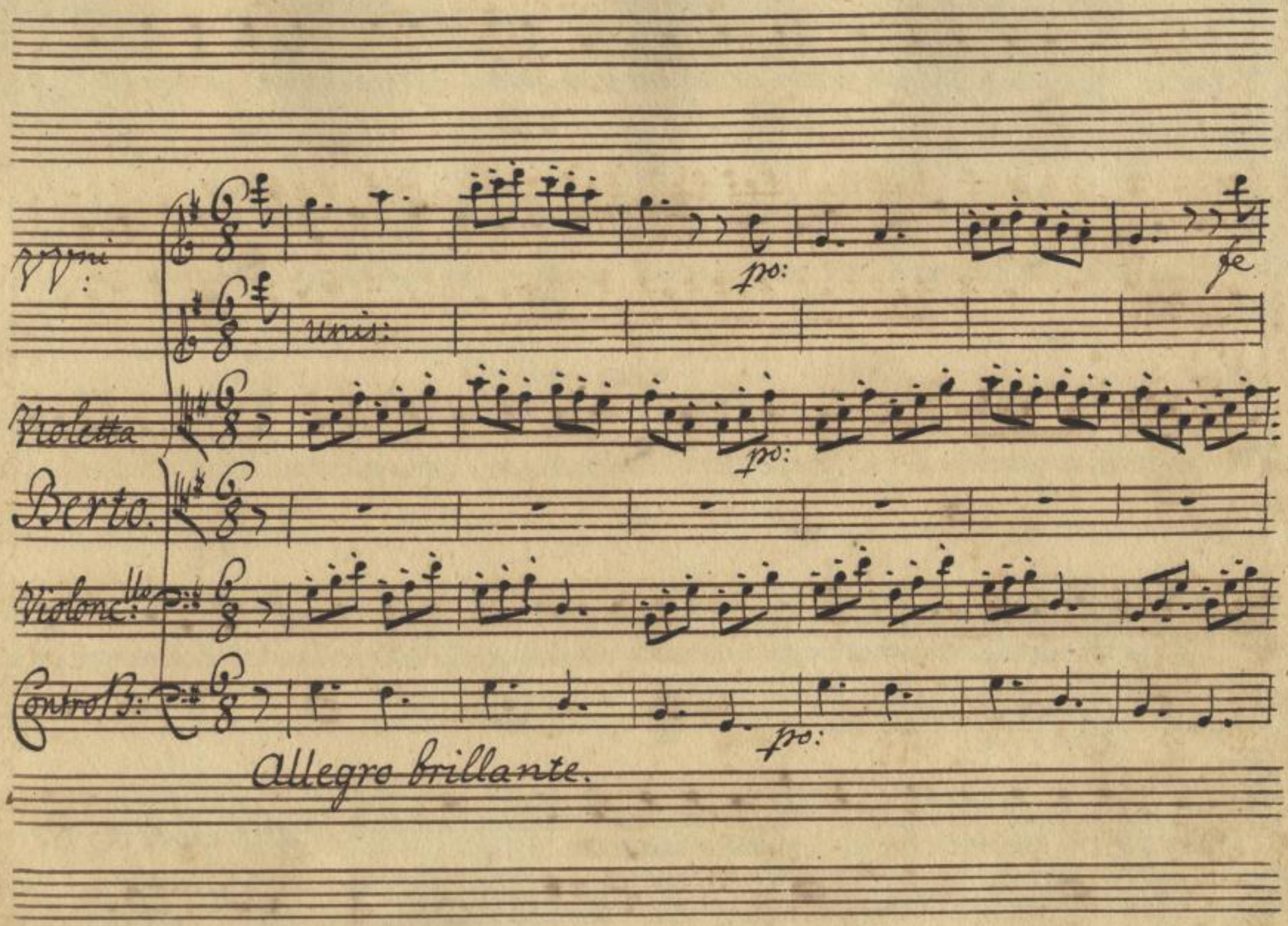


Sächsische Landesbibliothek –
Staats- und Universitätsbibliothek Dresden
http://digital.slub-dresden.de/ppn322944465/272

pp: fe pp: fe

Col B:

pp: pp: fe

Sächsische Landesbibliothek – Staats- und Universitätsbibliothek Dresden
http://digital.slub-dresden.de/ppn322944465/273

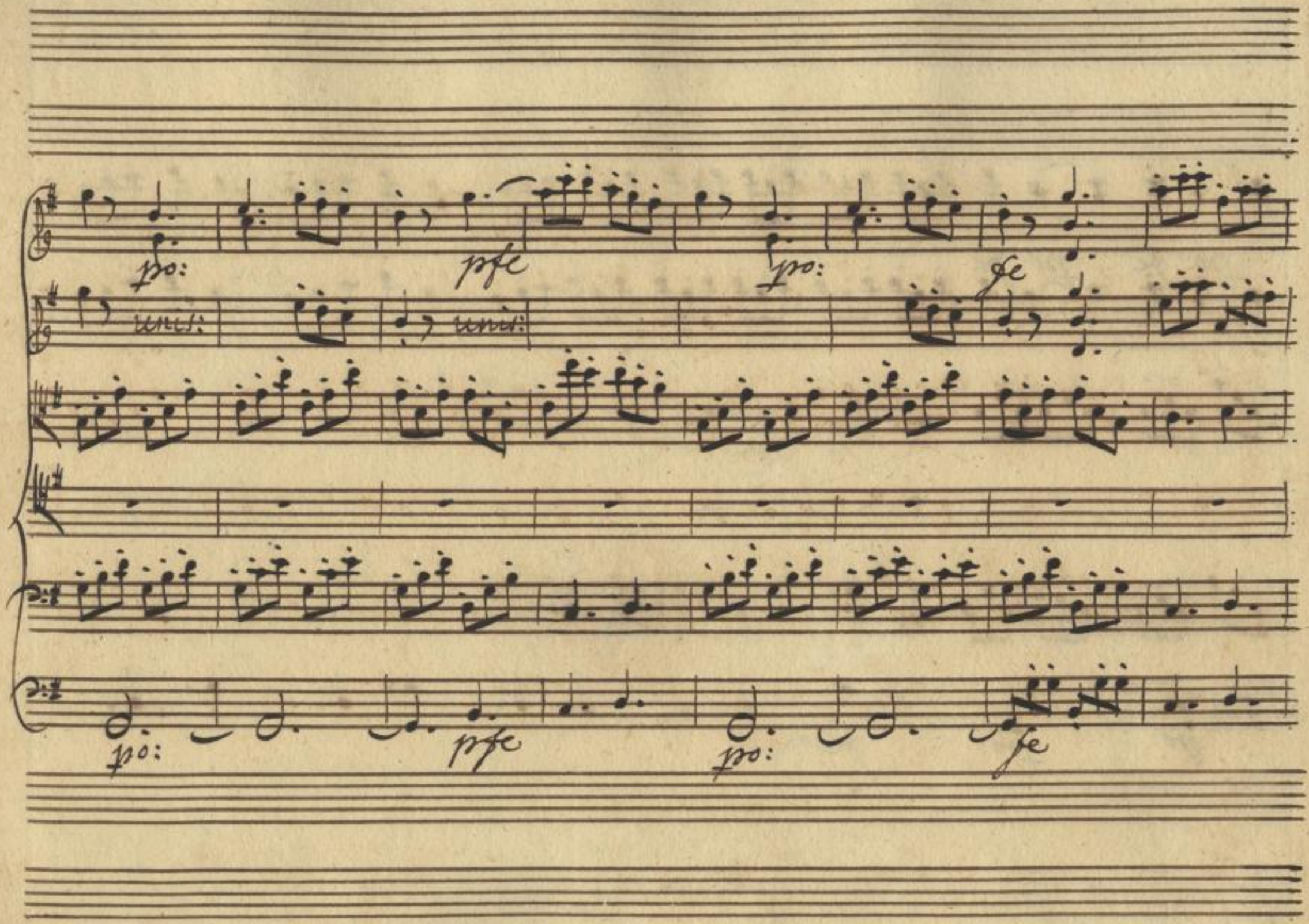


Sächsische Landesbibliothek –
Staats- und Universitätsbibliothek Dresden
http://digital.slub-dresden.de/ppn322944465/274

fo:

fo:

La mia sposina Lenina sarà e sul mercato con me si vedrà con

fo:

Sächsische Landesbibliothek –
Staats- und Universitätsbibliothek Dresden
http://digital.slub-dresden.de/ppn322944465/275

pro: sforz: pro: pro: assai.

pfe

Col B:

me.- con me - con me la mia sposina la mia Lenina con me si vedrà con me si ve.

Col B:

pfe

fe fe po: pfe fe

Col B:

drà con me si vedrà, quando ti par: lano voltati in la

Col B:

fe po: fe

po: poco fe fe po:

unis:

Col B°:

a chi ti cer= – ca rispondi così rispondi così: Questo è il mio

Col B°:

po: fe

Sächsische Landesbibliothek –
Staats- und Universitätsbibliothek Dresden
http://digital.slub-dresden.de/ppn322944465/278

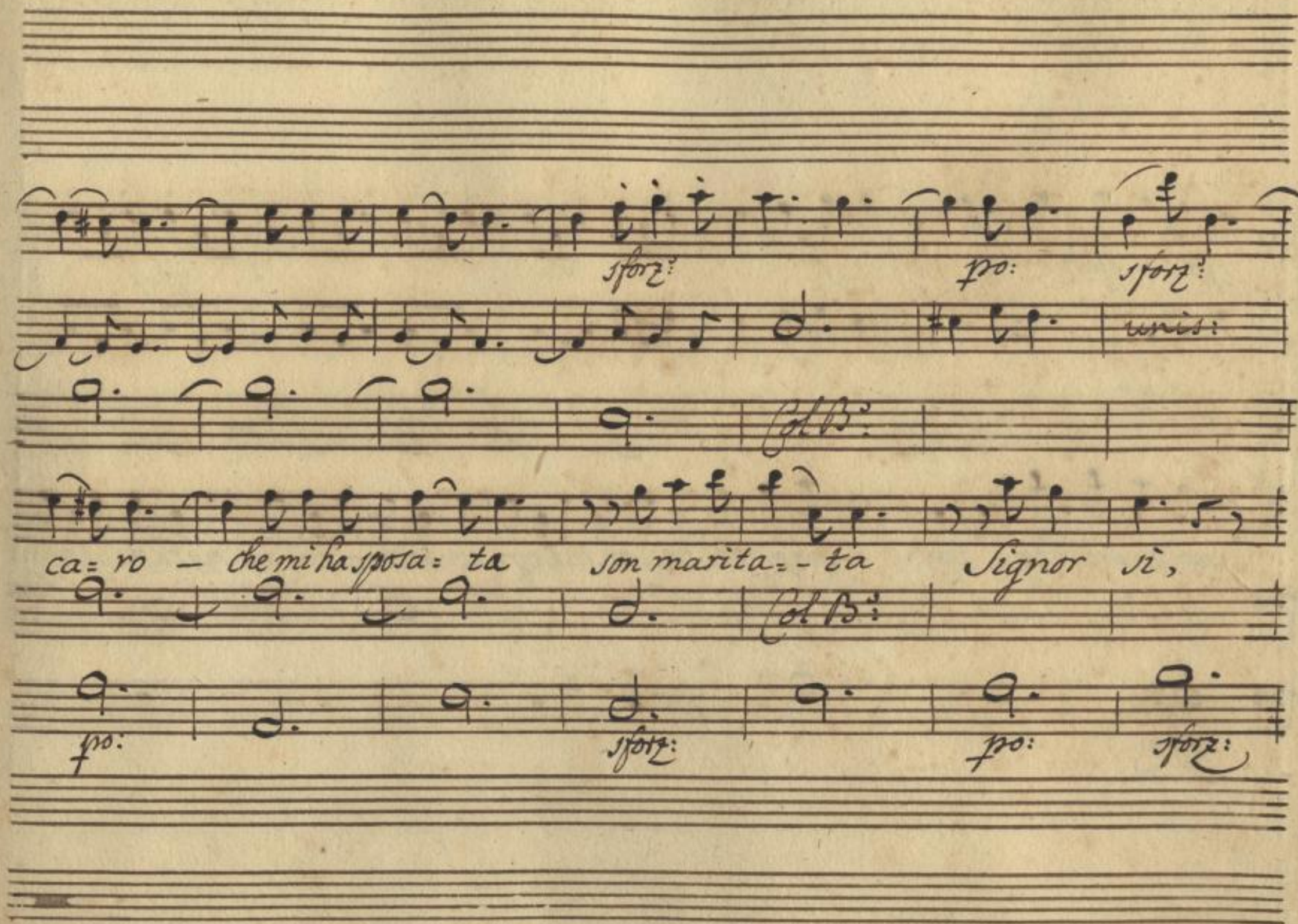


Sächsische Landesbibliothek –
Staats- und Universitätsbibliothek Dresden
http://digital.slub-dresden.de/ppn322944465/279

fo: sforz:

Col B:

son mari = ta = ta

Signore sì: oh che contento che al cor mi sento che al cor mi

Col B:

sforz:

Sächsische Landesbibliothek –
Staats- und Universitätsbibliothek Dresden
http://digital.slub-dresden.de/ppn322944465/280

sforz: dol: sforz:

lento venga venga quell'ora ven: ga quel dì venga venga - quell' ora

Sächsische Landesbibliothek – Staats- und Universitätsbibliothek Dresden
http://digital.slub-dresden.de/ppn322944465/281

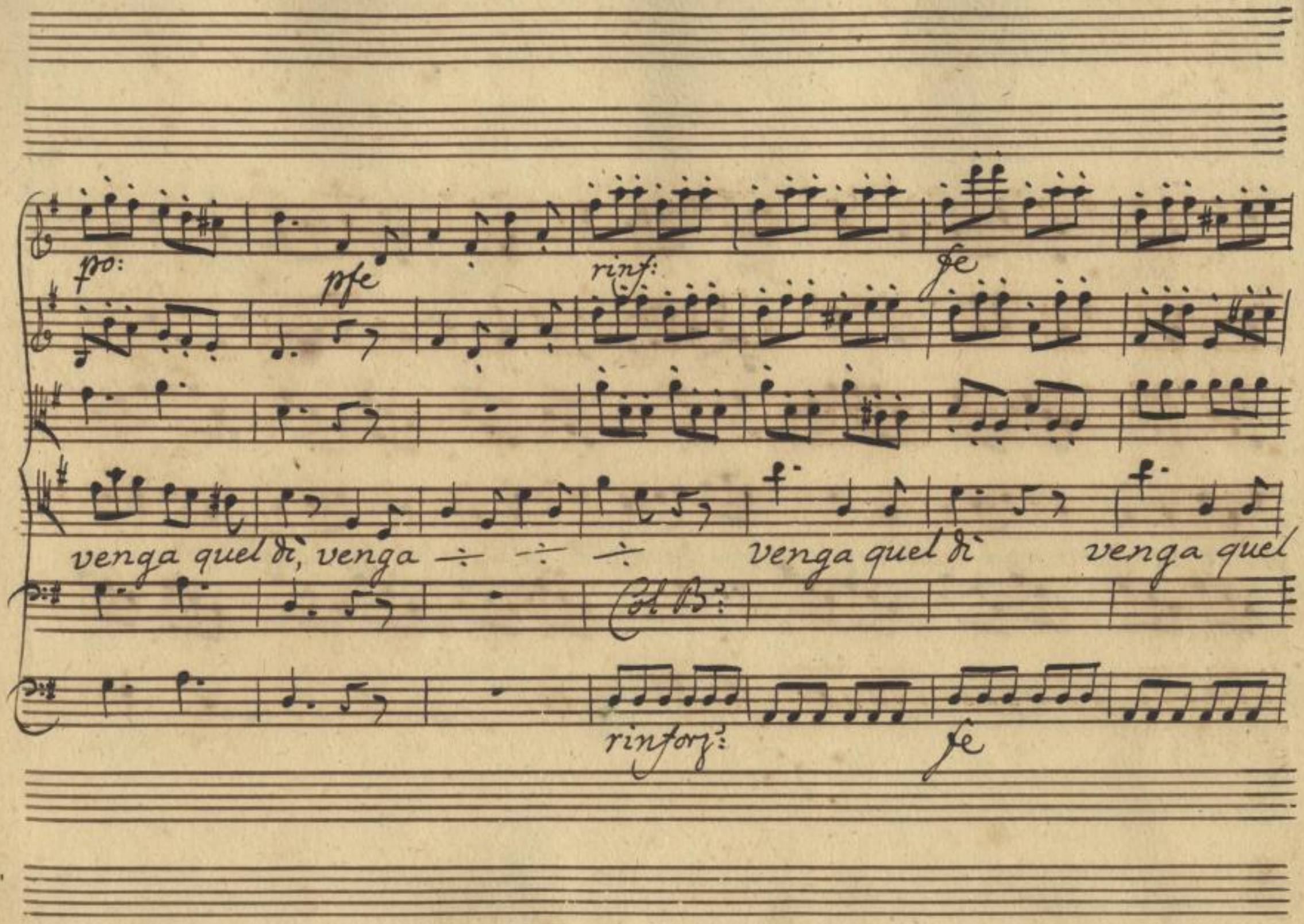


Sächsische Landesbibliothek –
Staats- und Universitätsbibliothek Dresden
http://digital.slub-dresden.de/ppn322944465/282

Je afsai.

Et.

La

Je afsai.

Sächsische Landesbibliothek –
Staats- und Universitätsbibliothek Dresden
http://digital.slub-dresden.de/ppn322944465/283

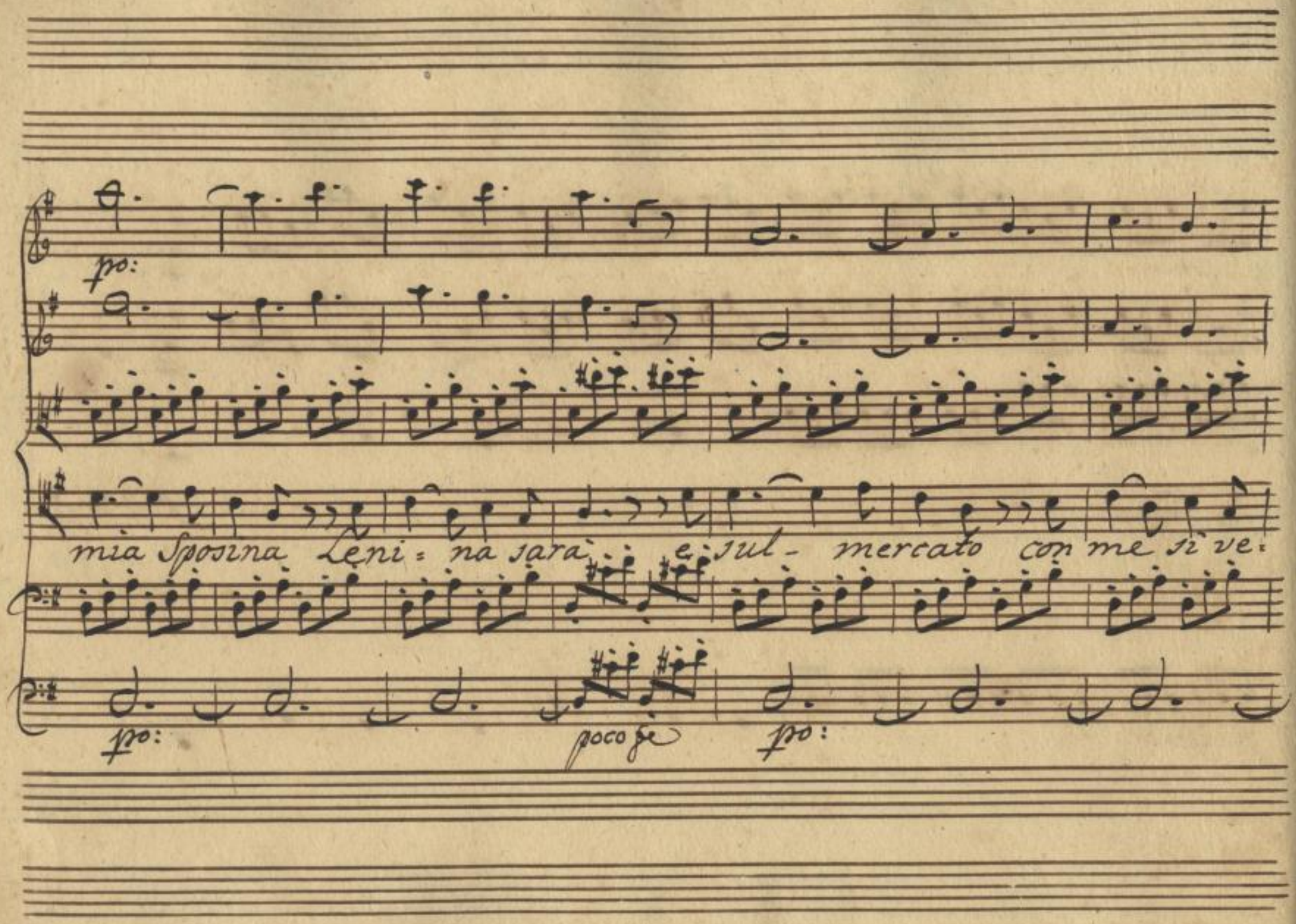


Sächsische Landesbibliothek –
Staats- und Universitätsbibliothek Dresden
http://digital.slub-dresden.de/ppn322944465/284

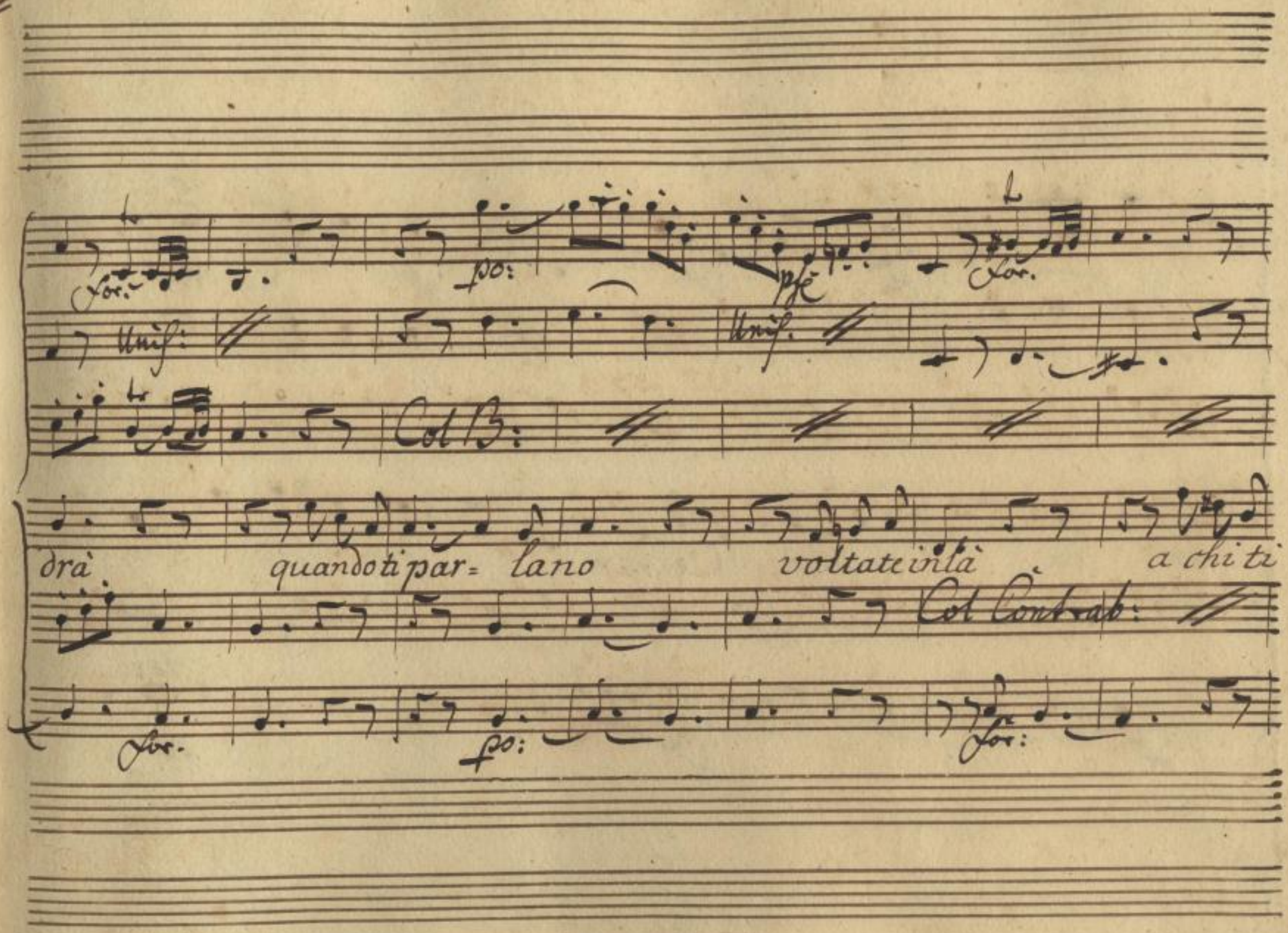


Sächsische Landesbibliothek –
Staats- und Universitätsbibliothek Dresden
http://digital.slub-dresden.de/ppn322944465/285

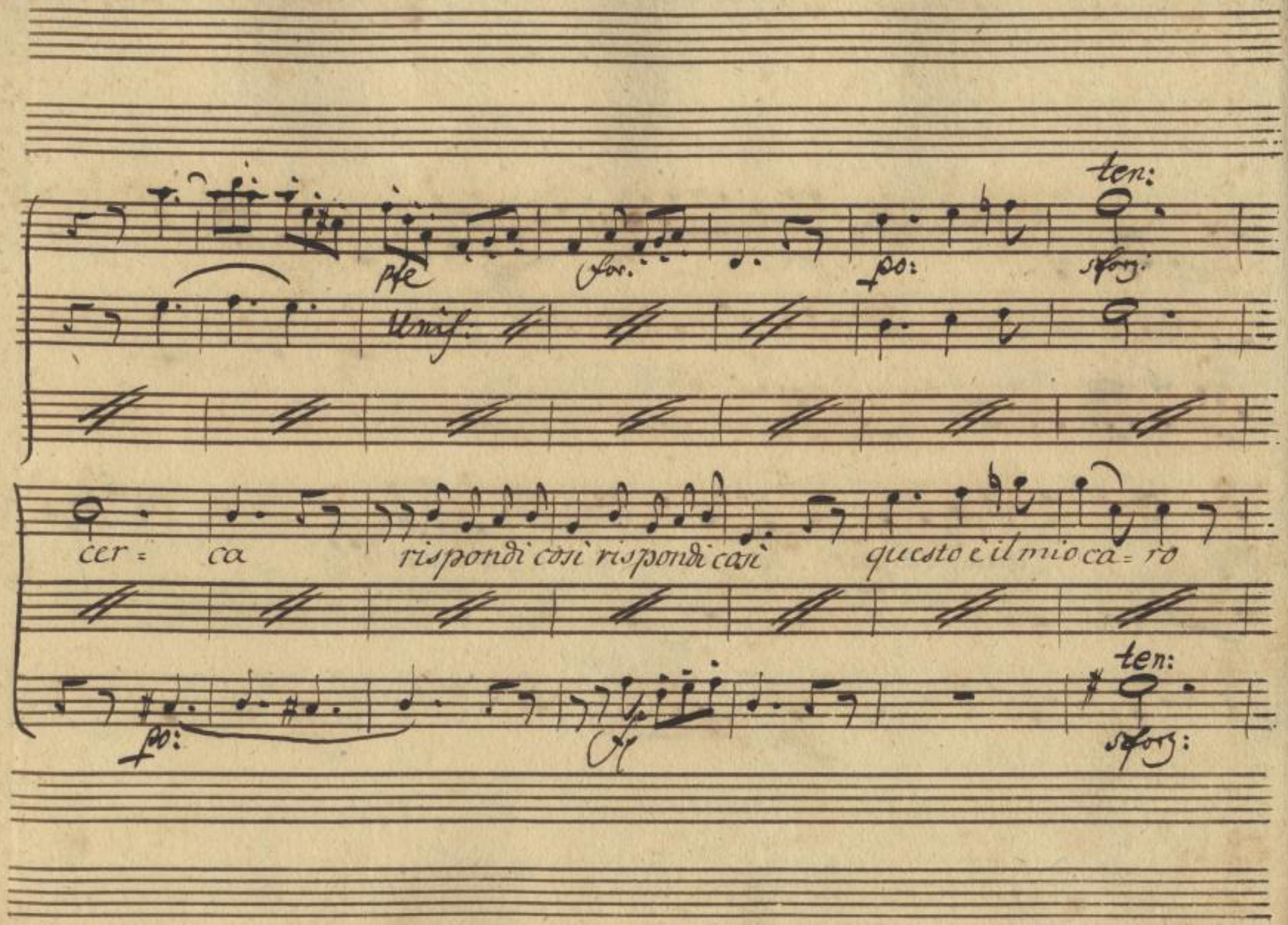


Sächsische Landesbibliothek –
Staats- und Universitätsbibliothek Dresden
http://digital.slub-dresden.de/ppn322944465/286

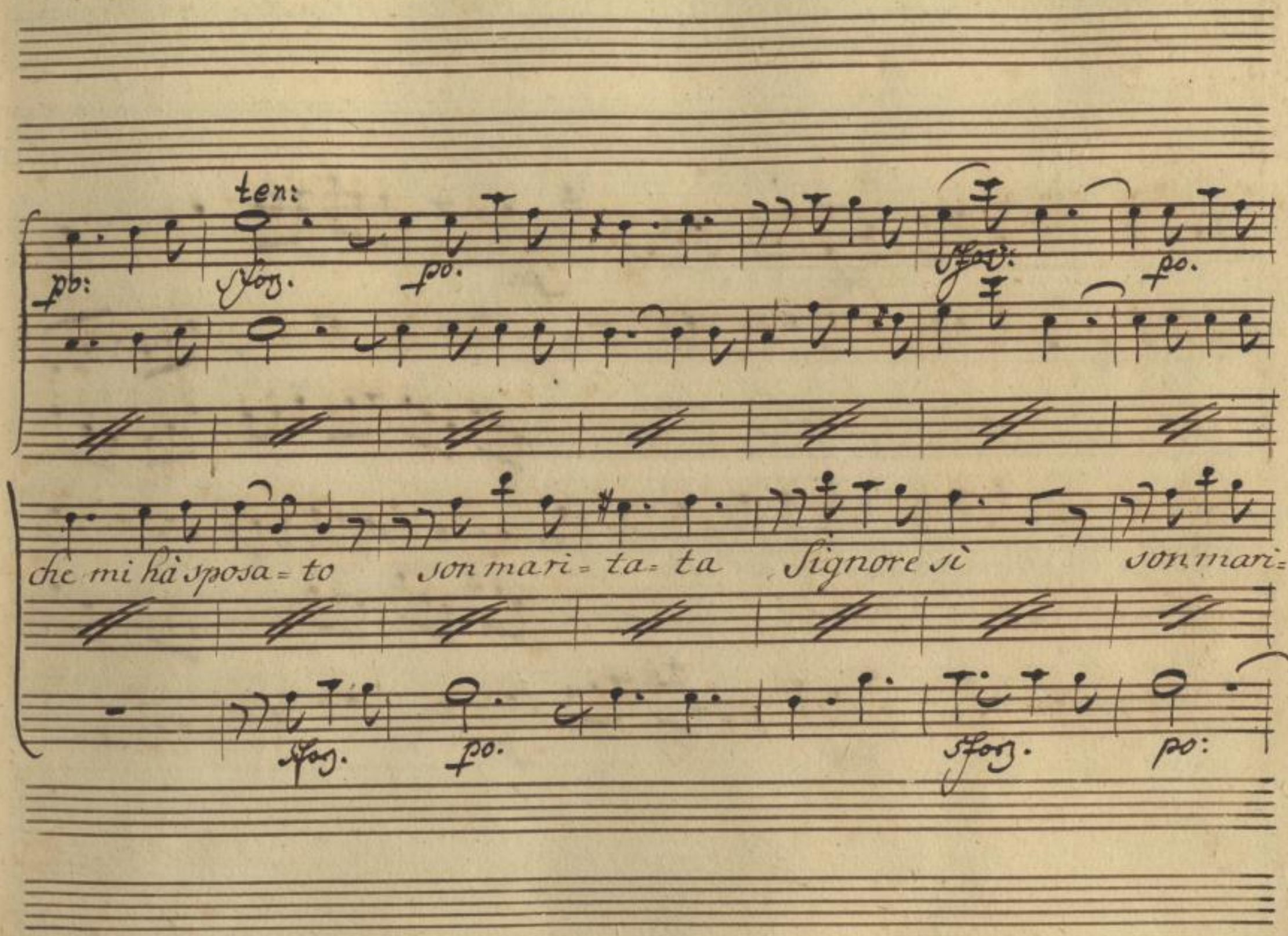


Sächsische Landesbibliothek –
Staats- und Universitätsbibliothek Dresden
http://digital.slub-dresden.de/ppn322944465/287

pfe fp.

tata Signore sì, Signore sì, la mia sposina Lenina sarà

pofe fp.

Sächsische Landesbibliothek –
Staats- und Universitätsbibliothek Dresden
http://digital.slub-dresden.de/ppn322944465/288

po: assai.

Mag.

Unis.

sul - mercato con me si vedrà, oh che contento che al cor mi sento, che al cor mi sento venga venga - quell'

Sächsische Landesbibliothek –
Staats- und Universitätsbibliothek Dresden
http://digital.slub-dresden.de/ppn322944465/289

pp: forz: pp: pfe

ora venga quel dì, venga venga quell' ora ven=ga quel dì venga, venga

Sächsische Landesbibliothek – Staats- und Universitätsbibliothek Dresden
http://digital.slub-dresden.de/ppn322944465/290

r.mforz: for. for: assai

venga, venga, venga, quel dì venga venga quel dì.

Con Contrab:

r.mforz: for: fe assai.

Sächsische Landesbibliothek –
Staats- und Universitätsbibliothek Dresden
http://digital.slub-dresden.de/ppn322944465/291

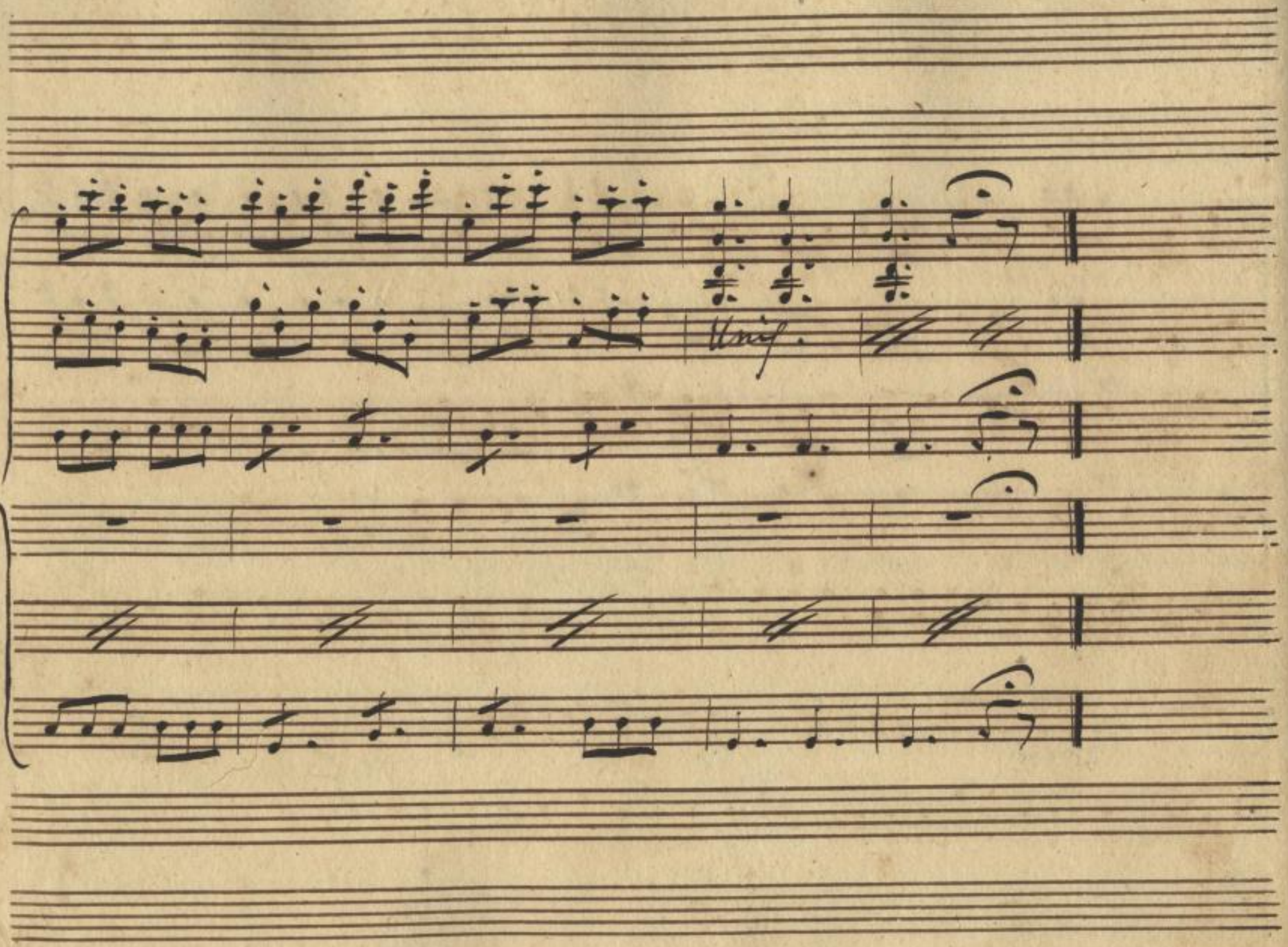


Sächsische Landesbibliothek –
Staats- und Universitätsbibliothek Dresden
http://digital.slub-dresden.de/ppn322944465/292

## Scena V.

Lena, poi Lampridio.

Len: Berto per un marito non è tristo partito. Ma se meglio to-

vasi á' giorni miei con un'altro miglior lo cambierei. Lam: Eccola nel giardino affè che quelo-

rino m'innamora. Le voglio ben, ma non l'ho detto ancora. Len: Basta: ci penserò. Lam: Lena. Len: Si.

more. Spiacemi del rumore seguito in casa mia, ma non temete. Lam: Vi potete tornar quando vo-

lete. Len: oh. Illustrissimo, nò. Dalla Figliuola sua non tornerò. Lam: Mia figlia si ma-

Len:

rita col Conte della Rocca, e allor, che più non c'è voglio che voi venite a star con me. Vossignoria per.

Lam: Len:

doni, son giovane d'onore non vado in casa del Governatore. Di che avete timor? Presto la

Lam:

gente non vuò discreditarmi. Vuò cercar l'occasion di maritarmi. (credete che non sia

Len:

facile il maritarmi in casa mia? I nostri Contadini vogliono che lor dinnanzi:

Lam:

rate stiano in casa modeste e ritirate. Lena mia in conclusione voi non

siete un boccone da strapazzar così. Se un uom di garbo, un uomo letterato un Signor gradu=

Len:

ata vi volesse sposar. Non sò che dire, se fossi destinata mà non sono Si:

Lam:

gnor sì fortunata. E pur vè una persona che ha titoli, che ha gradi, e facoltà che per

Len:

voi non avria difficoltà. Un Signor titolato, un Signor graduato inclina all'amor

Lam:

mio: Sì, un gran Signor, e il gran Signor son' io.

Len:

Capperi. Una fortuna

Lam: Len: Lam:

saria questa per me. / Su via parlate. Lo conosco Signor voi mi burlate. Ve lo

dico di core, ardo per voi d'amore. Se mia Figlia si sposa io

Len:

resto solo e mi vuò maritare anch'io di volo. Ma vorrà una Si.

Lam:

gnora. Nò: non voglio con Madame, o Signore aver imbroglio. Con

Len:

voi sarò felice; se volete vi fò Governatrice. Governa:

trice? capperi. allor la sfoggierei. / Se dicesse davver lo piglie.

Lam:

rei. / Tant'è se mi volete cara vi sposerò. Non lo

Len:

dite a nessuno. Io tacerò. Ma poi non mi burlate

Lam:

Lena non dubitate. Presto sarete mia vè lo prometto. Il cor per alle-

Len:

gria balzami in petto.

Segue l'Aria di

Lena.

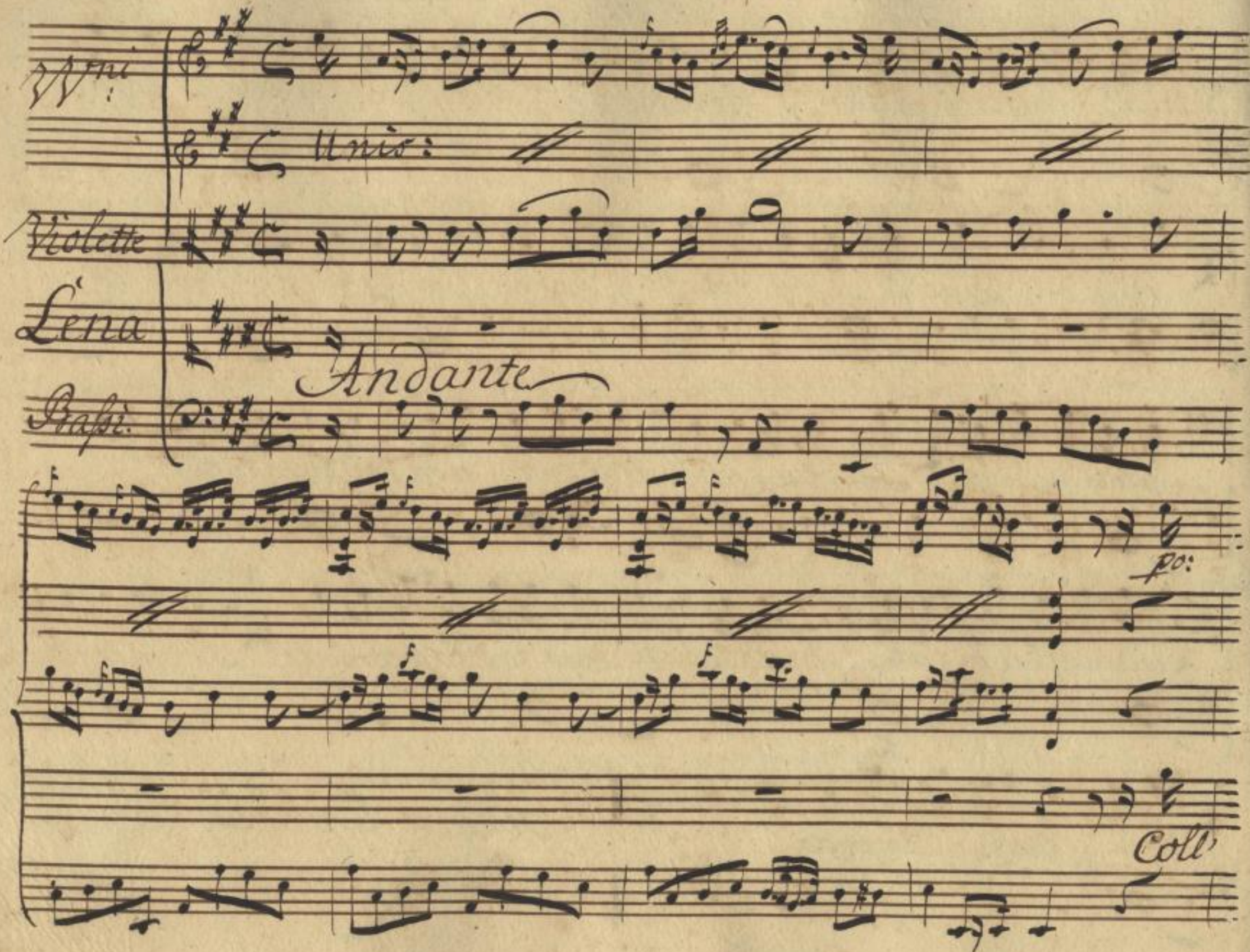


Sächsische Landesbibliothek –
Staats- und Universitätsbibliothek Dresden
http://digital.slub-dresden.de/ppn322944465/298

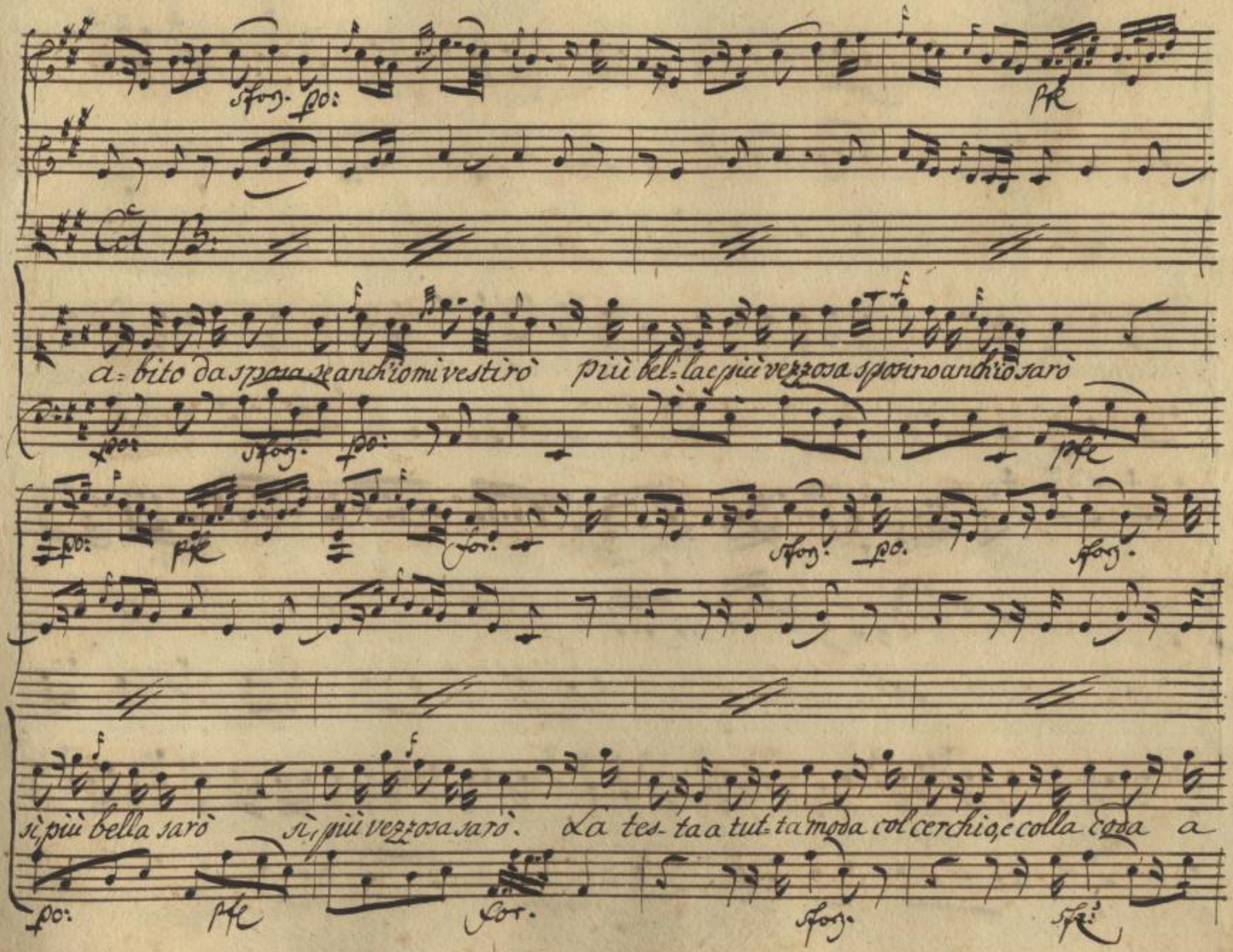


Sächsische Landesbibliothek – Staats- und Universitätsbibliothek Dresden
http://digital.slub-dresden.de/ppn322944465/299

passeggiare andrò. E con un occhiatina con un oc= - chiatina la gente amazze=

rò, ammazzerò. Coll'abito di spada col cerchio, e colla coda, e con un occhiatina con un occhiatina la gente, la

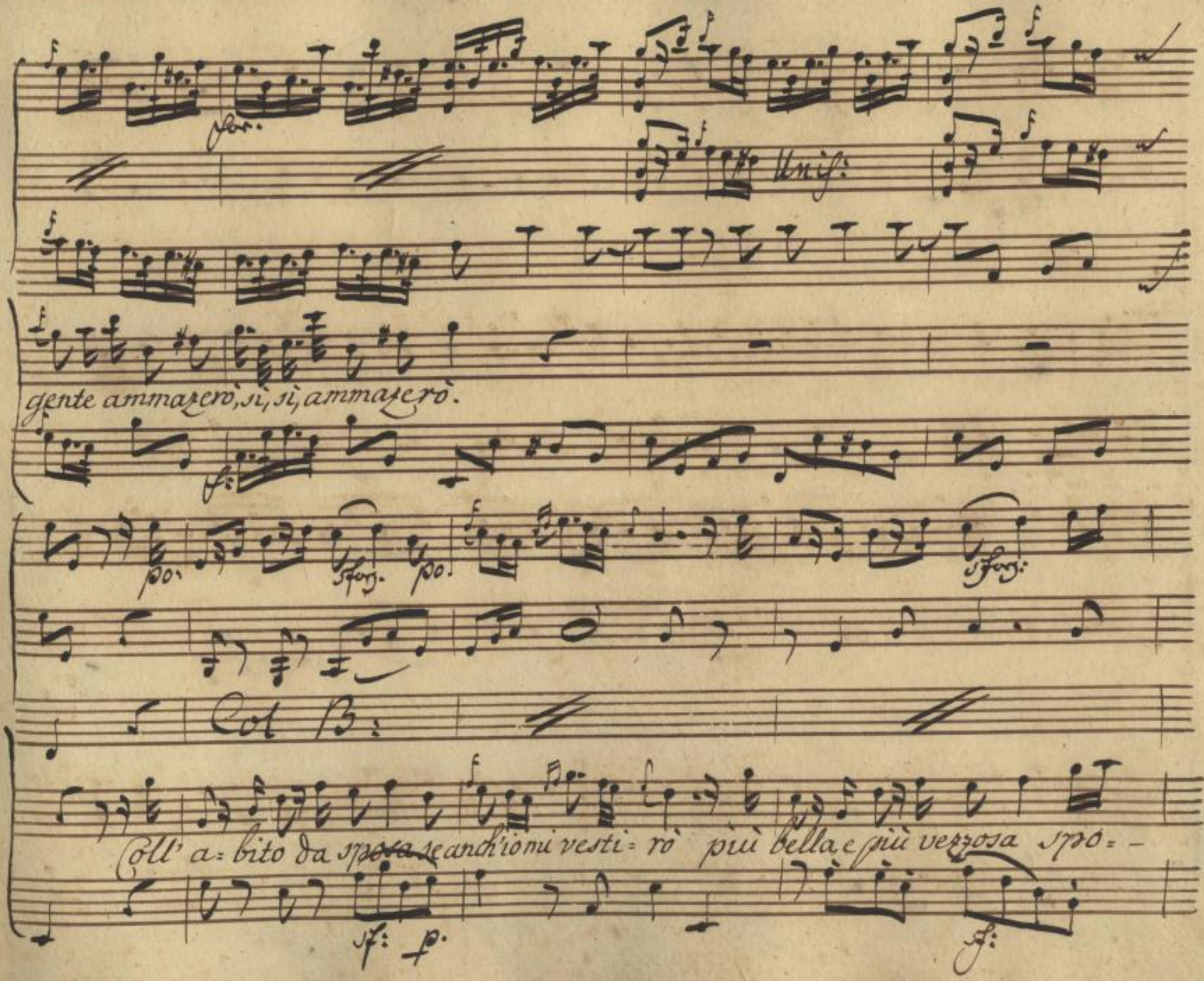


Sächsische Landesbibliothek –
Staats- und Universitätsbibliothek Dresden
http://digital.slub-dresden.de/ppn322944465/301

ten: ten:

sino anch'io farò, la testa, a tutta moda col cerchio, e colla coda a paſeg=

giare a paſeggiare andrò e con un occhiatina, con un oc= - chiatina la

gente ammazzerò ammazzerò col cerchio e colla coda, coll'abito da sposa coll'abito da sposa la testa a tutta

moda sposino, sposino più bella, più bella più vezzosa, vezzo: sa farò. E con un occhia:

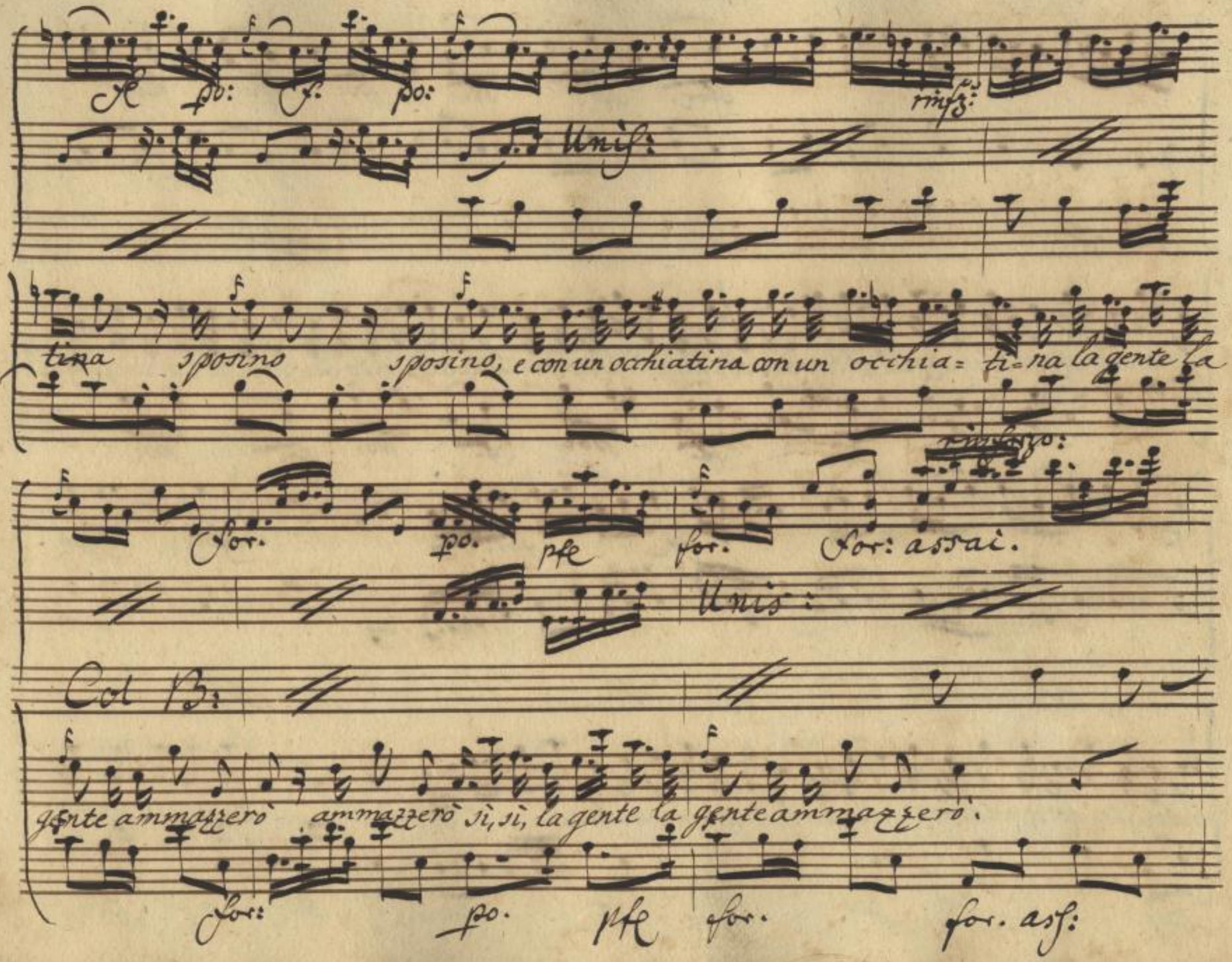


Sächsische Landesbibliothek –
Staats- und Universitätsbibliothek Dresden
http://digital.slub-dresden.de/ppn322944465/304

## Scena VI. Lampridio solo.

Lamp: Tosto, ch'io son venuto a Malmantile quel volto Signorile que=

gli occhi, quella bocca e quel nasino, mi han fatto per amor tornar bambino. Della mia vedo=

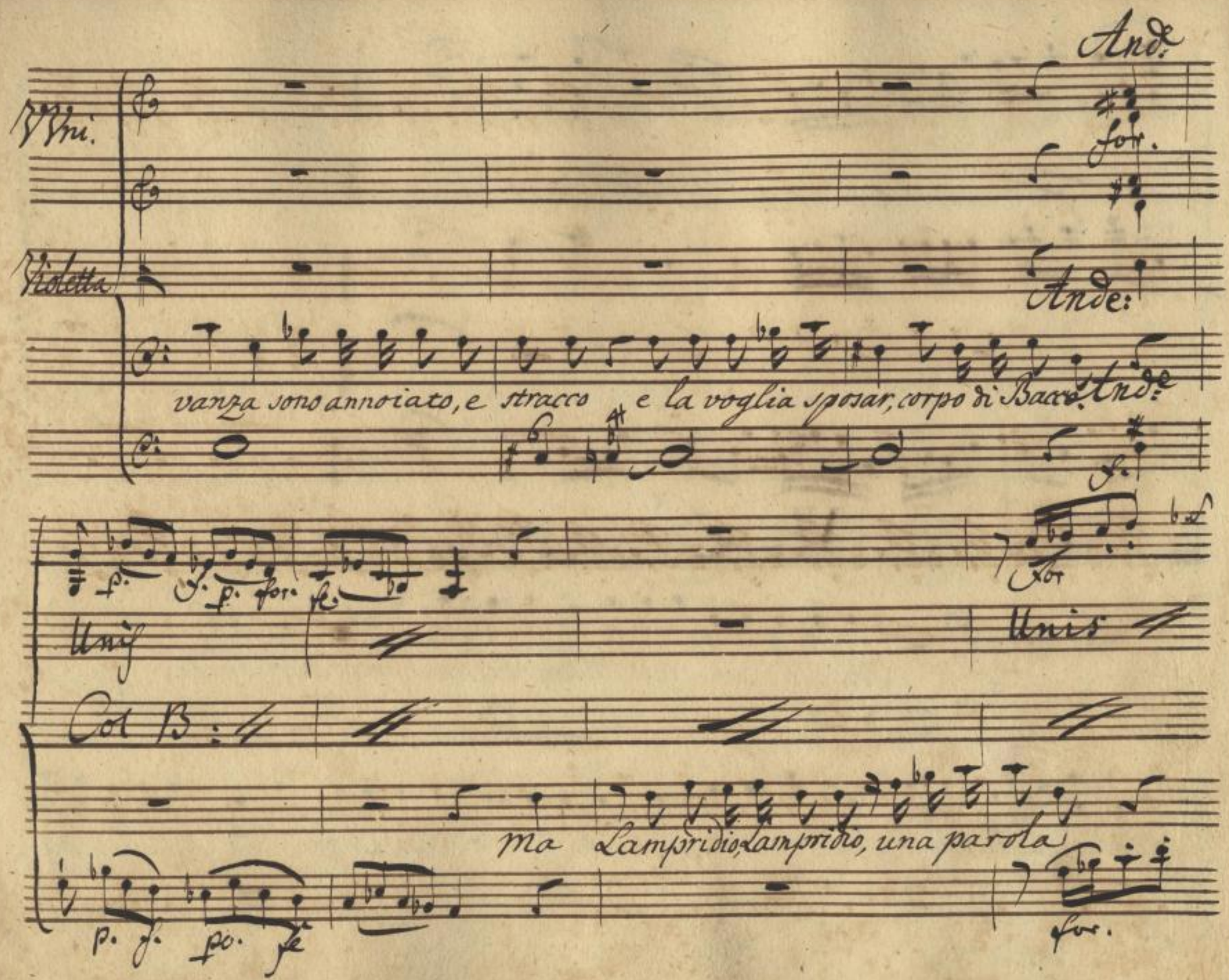


Sächsische Landesbibliothek –
Staats- und Universitätsbibliothek Dresden
http://digital.slub-dresden.de/ppn322944465/306

Largo.

for. poi fine:

che dirà tua Figliuola?

a tempo.

Brigida, che ha pen:

sieri da Sovrana

che dirà

s'io mi sposo

a una Vil:

Sächsische Landesbibliothek – Staats- und Universitätsbibliothek Dresden
http://digital.slub-dresden.de/ppn322944465/307

Andte

for.

Unis

Col B:

lana Eh! ci ho da pensar io Sodisfò il genio

fe Andante.

for. for. f. po. fe

Unis:

Col B:

mio. ma, piano piano un poco

for. fe. po. for.

Sächsische Landesbibliothek – Staats- und Universitätsbibliothek Dresden
http://digital.slub-dresden.de/ppn322944465/308

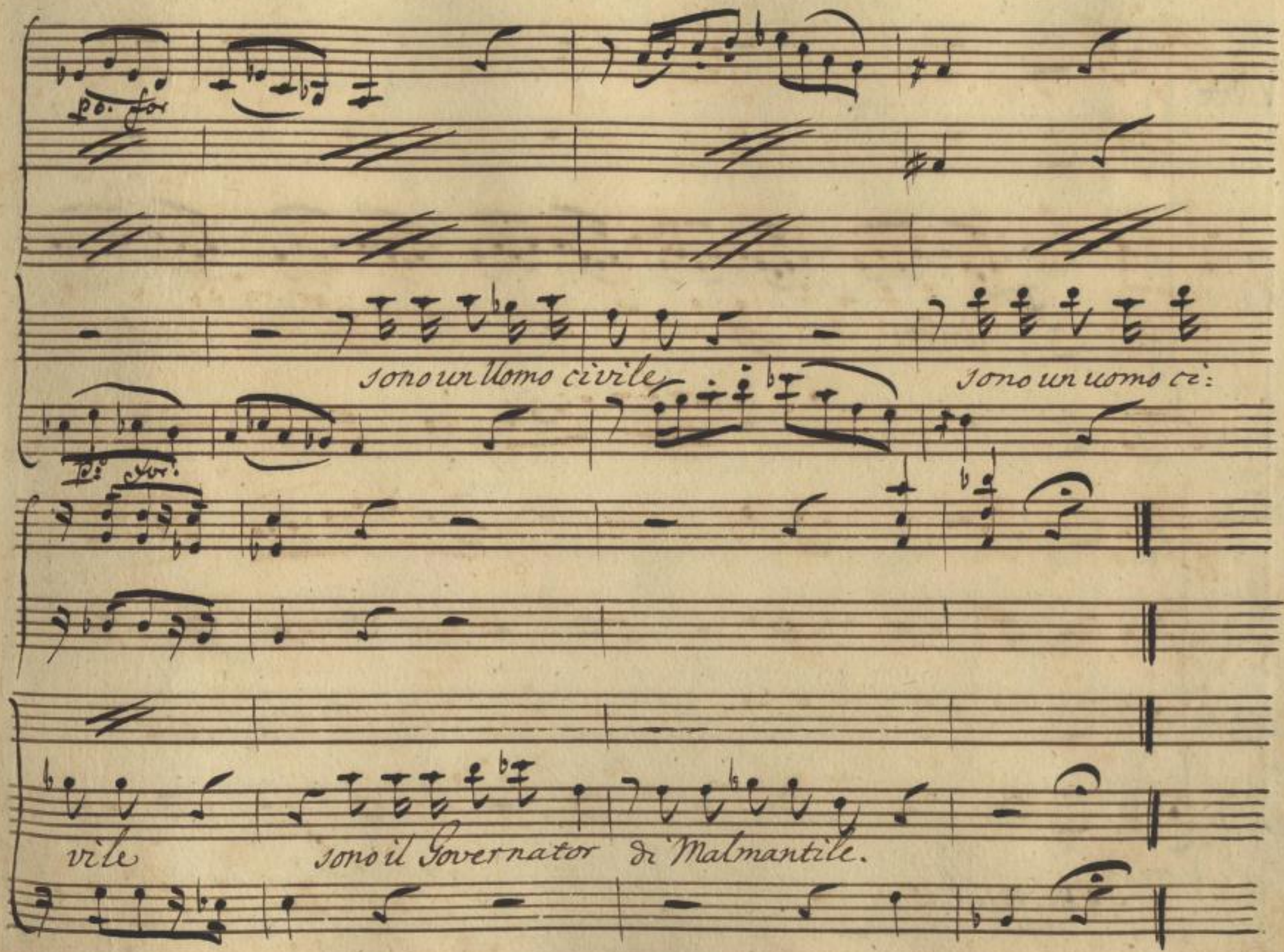


Sächsische Landesbibliothek –
Staats- und Universitätsbibliothek Dresden
http://digital.slub-dresden.de/ppn322944465/309

Sächsische Landesbibliothek –
Staats- und Universitätsbibliothek Dresden
http://digital.slub-dresden.de/ppn322944465/310

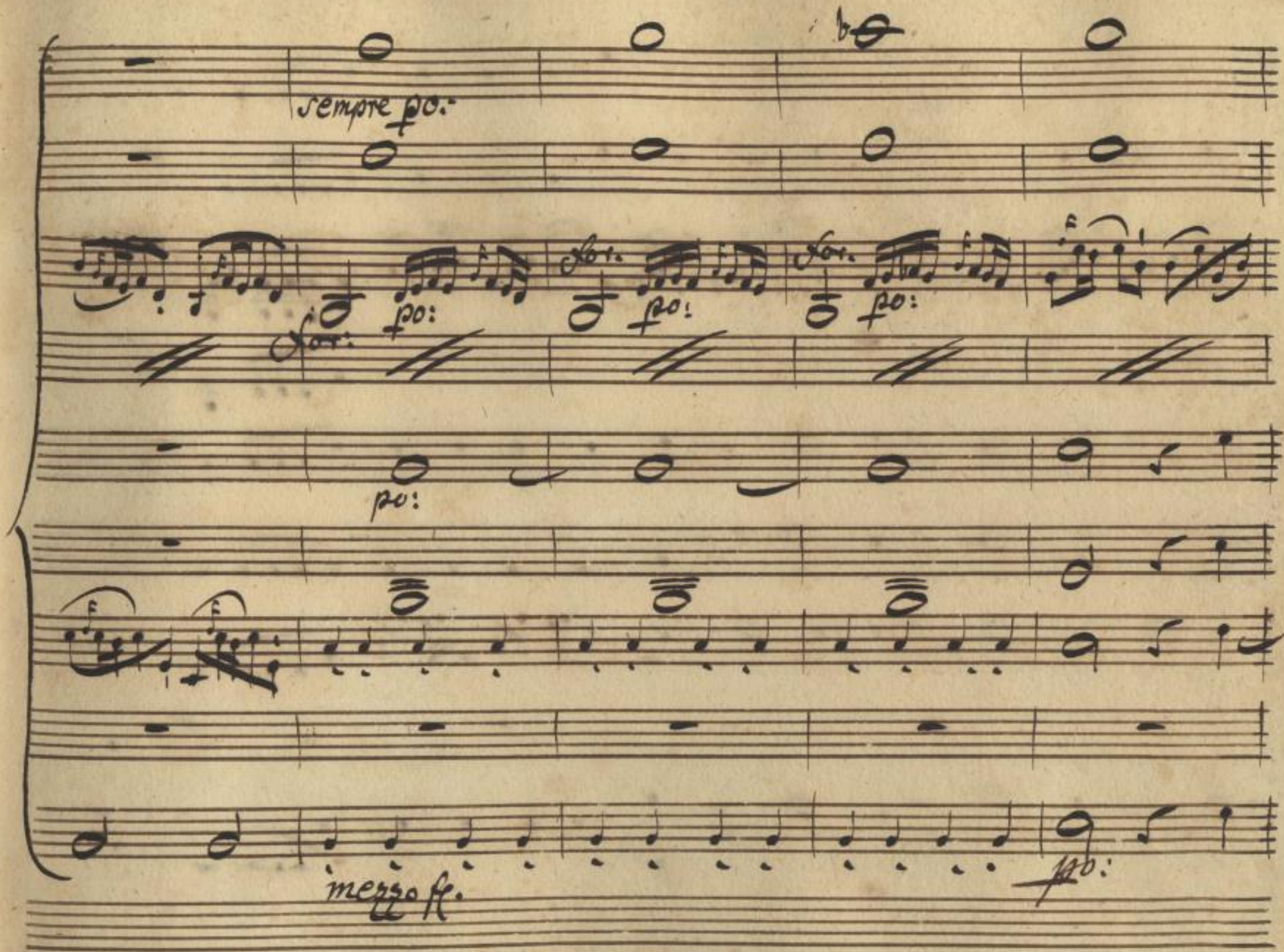


Sächsische Landesbibliothek –
Staats- und Universitätsbibliothek Dresden
http://digital.slub-dresden.de/ppn322944465/311

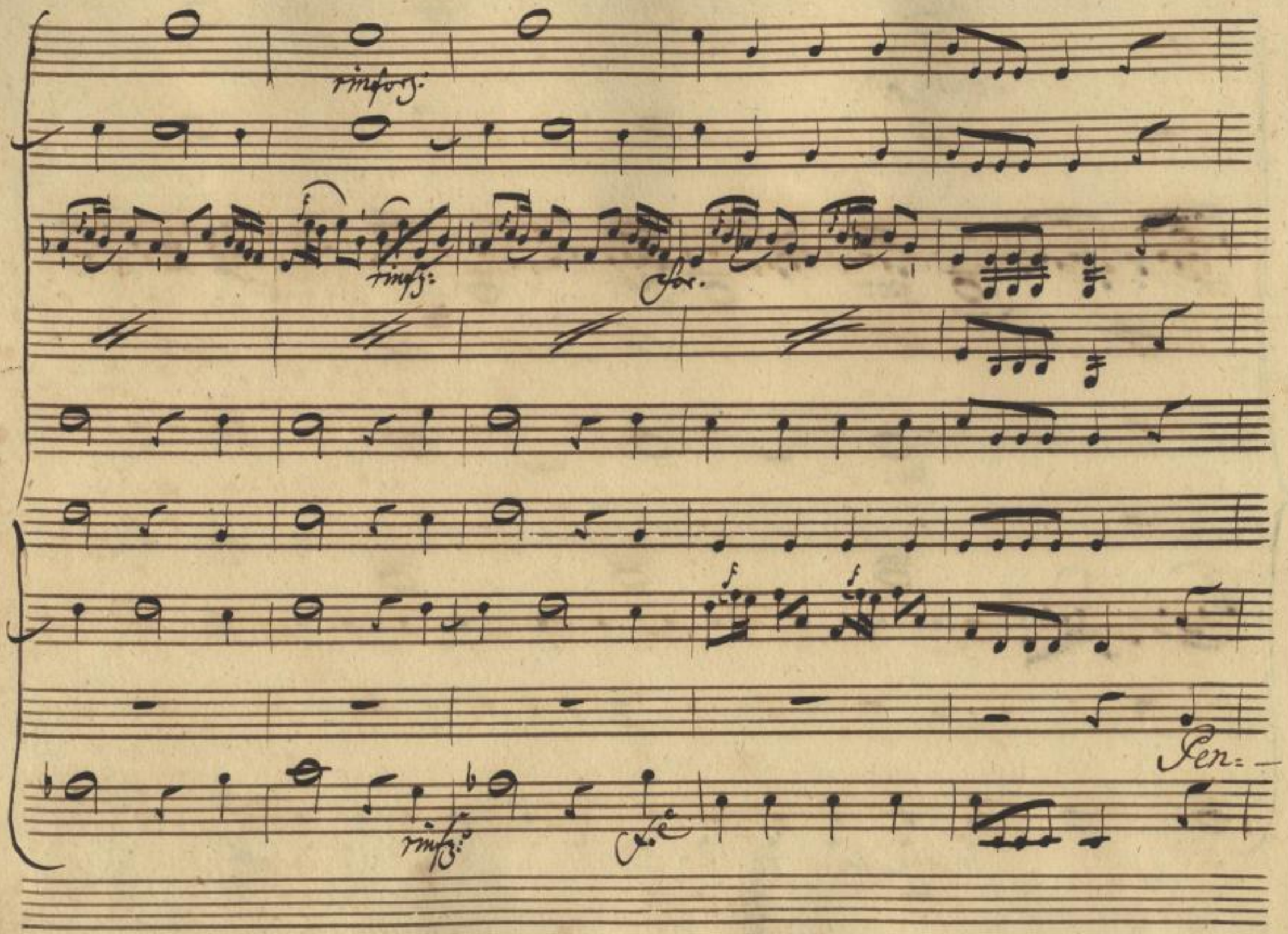


Sächsische Landesbibliothek –
Staats- und Universitätsbibliothek Dresden
http://digital.slub-dresden.de/ppn322944465/312

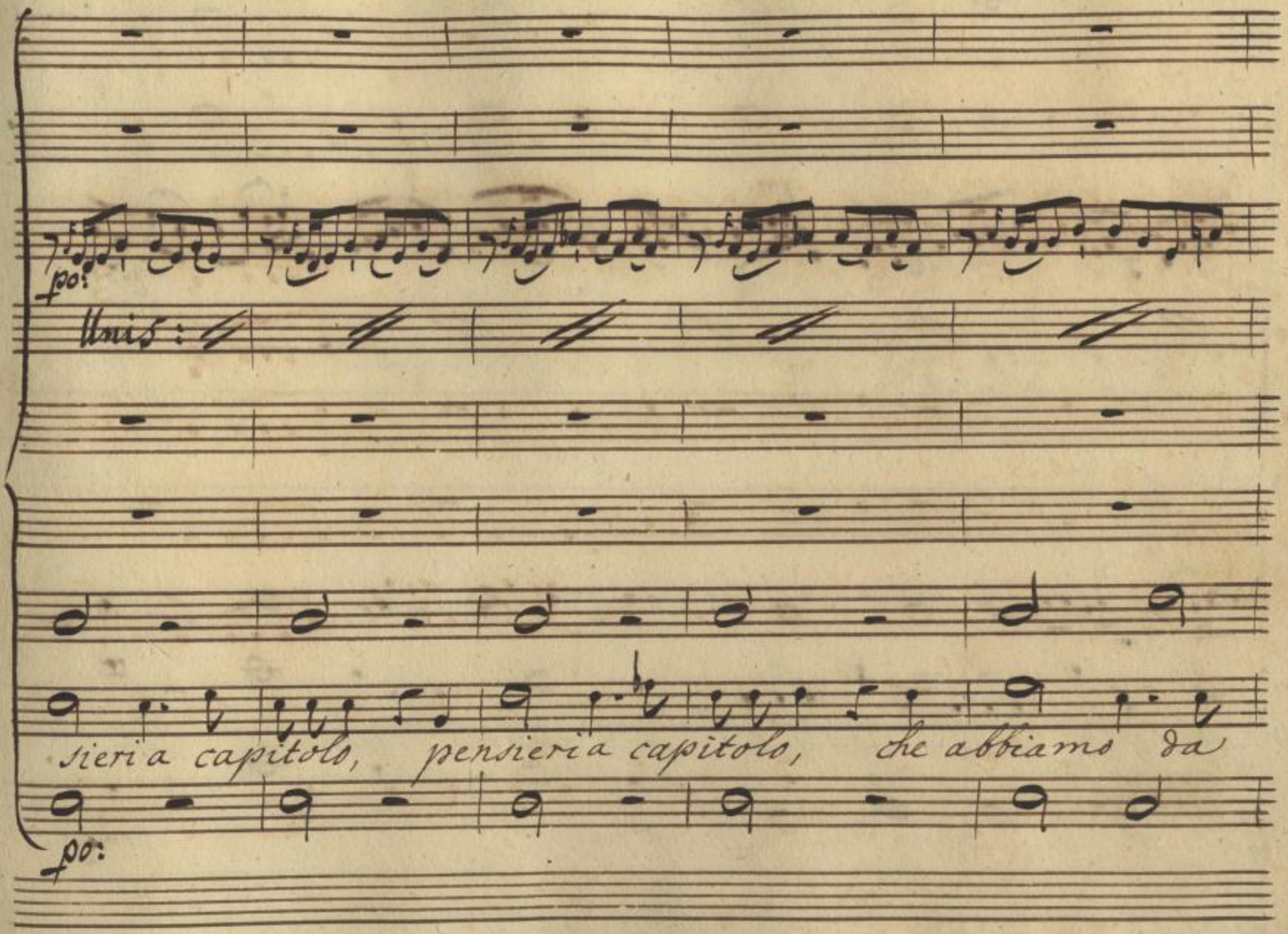


Sächsische Landesbibliothek –
Staats- und Universitätsbibliothek Dresden
http://digital.slub-dresden.de/ppn322944465/313

*far la carica il titolo, mi fanno pensar mi*

Sächsische Landesbibliothek –
Staats- und Universitätsbibliothek Dresden
http://digital.slub-dresden.de/ppn322944465/314

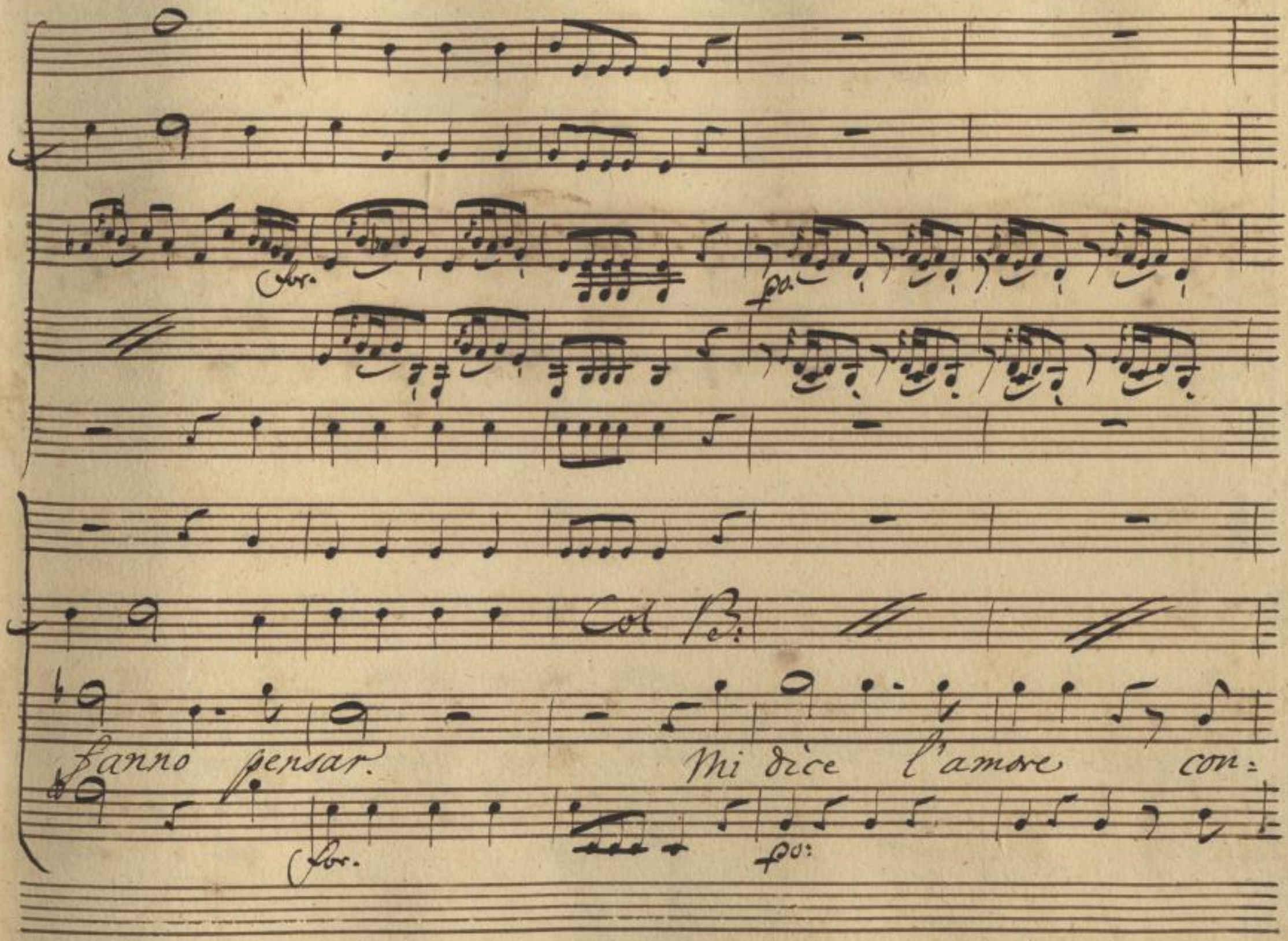


Sächsische Landesbibliothek –
Staats- und Universitätsbibliothek Dresden
http://digital.slub-dresden.de/ppn322944465/315

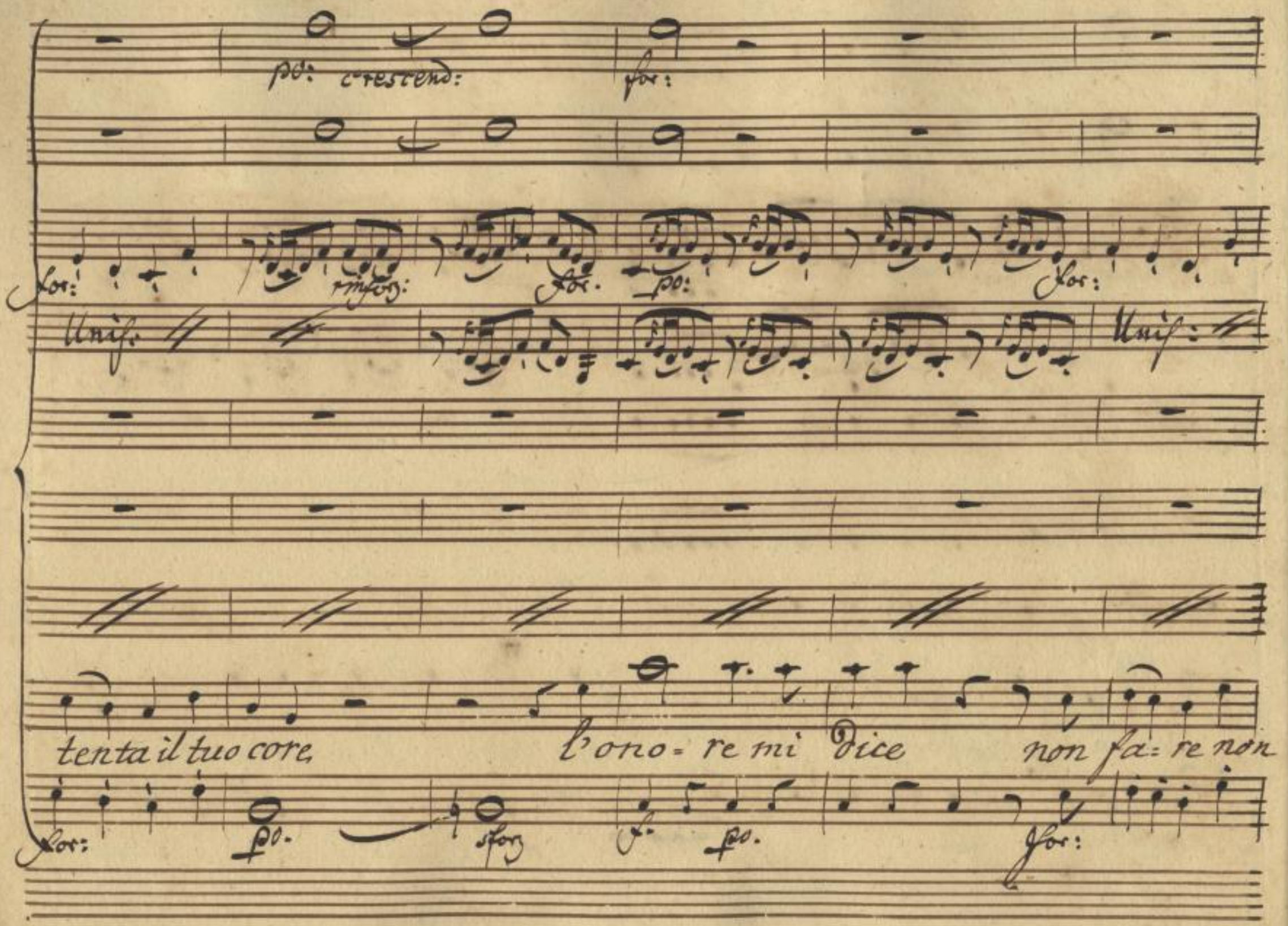


Sächsische Landesbibliothek –
Staats- und Universitätsbibliothek Dresden
http://digital.slub-dresden.de/ppn322944465/316

lice che abbiamo da far che abbiamo da far nel

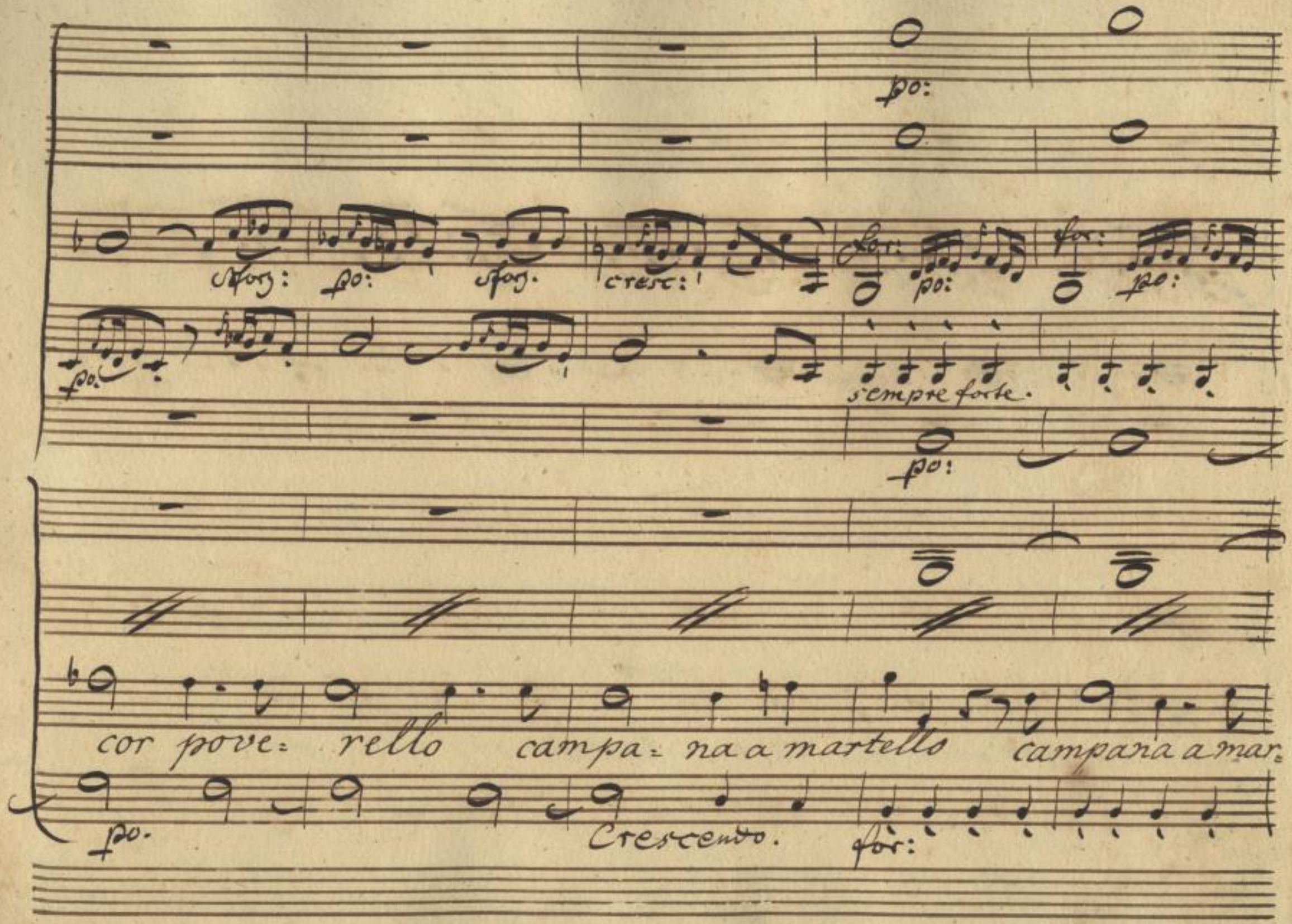


Sächsische Landesbibliothek –
Staats- und Universitätsbibliothek Dresden
http://digital.slub-dresden.de/ppn322944465/318

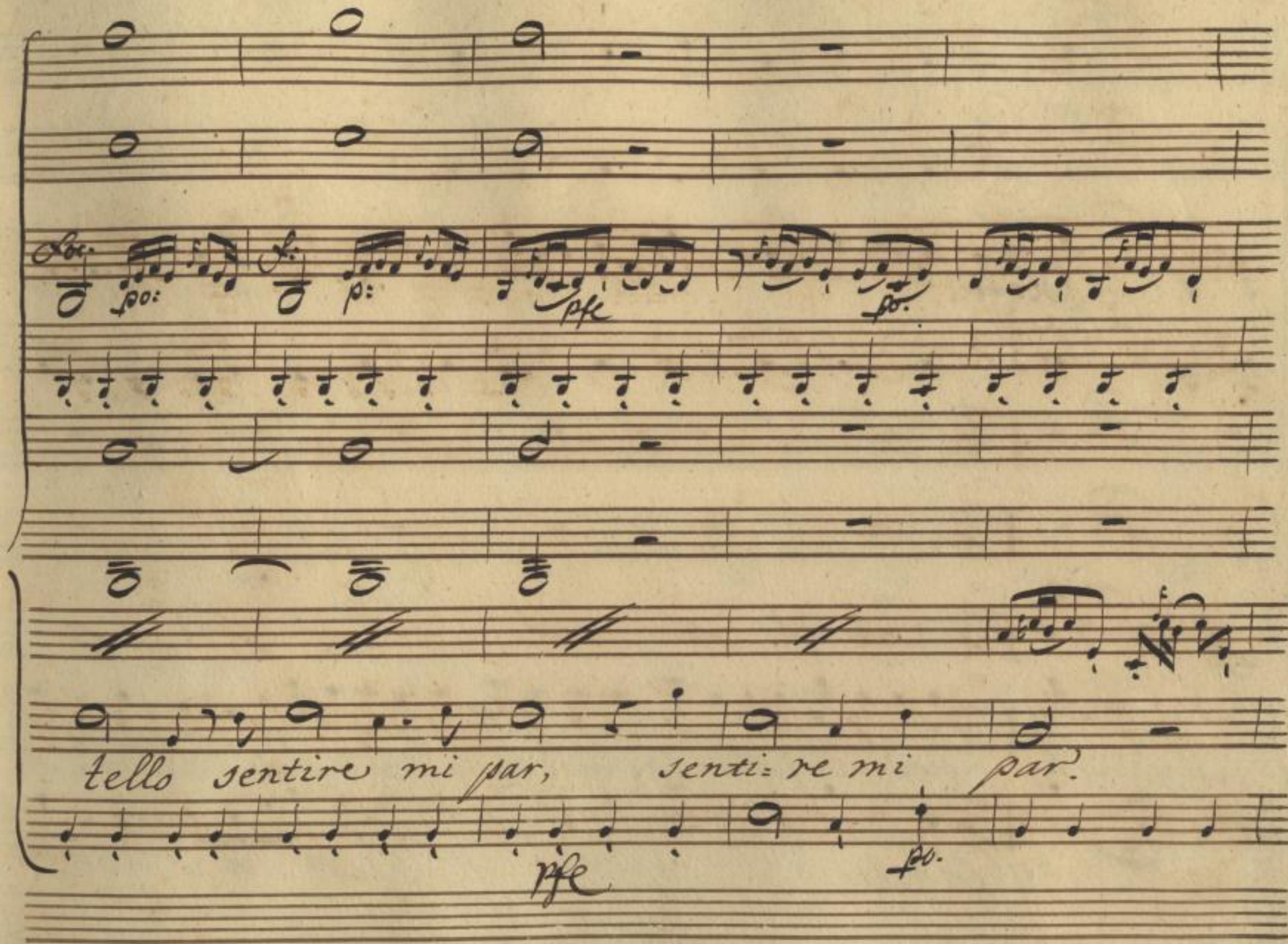


Sächsische Landesbibliothek –
Staats- und Universitätsbibliothek Dresden
http://digital.slub-dresden.de/ppn322944465/319

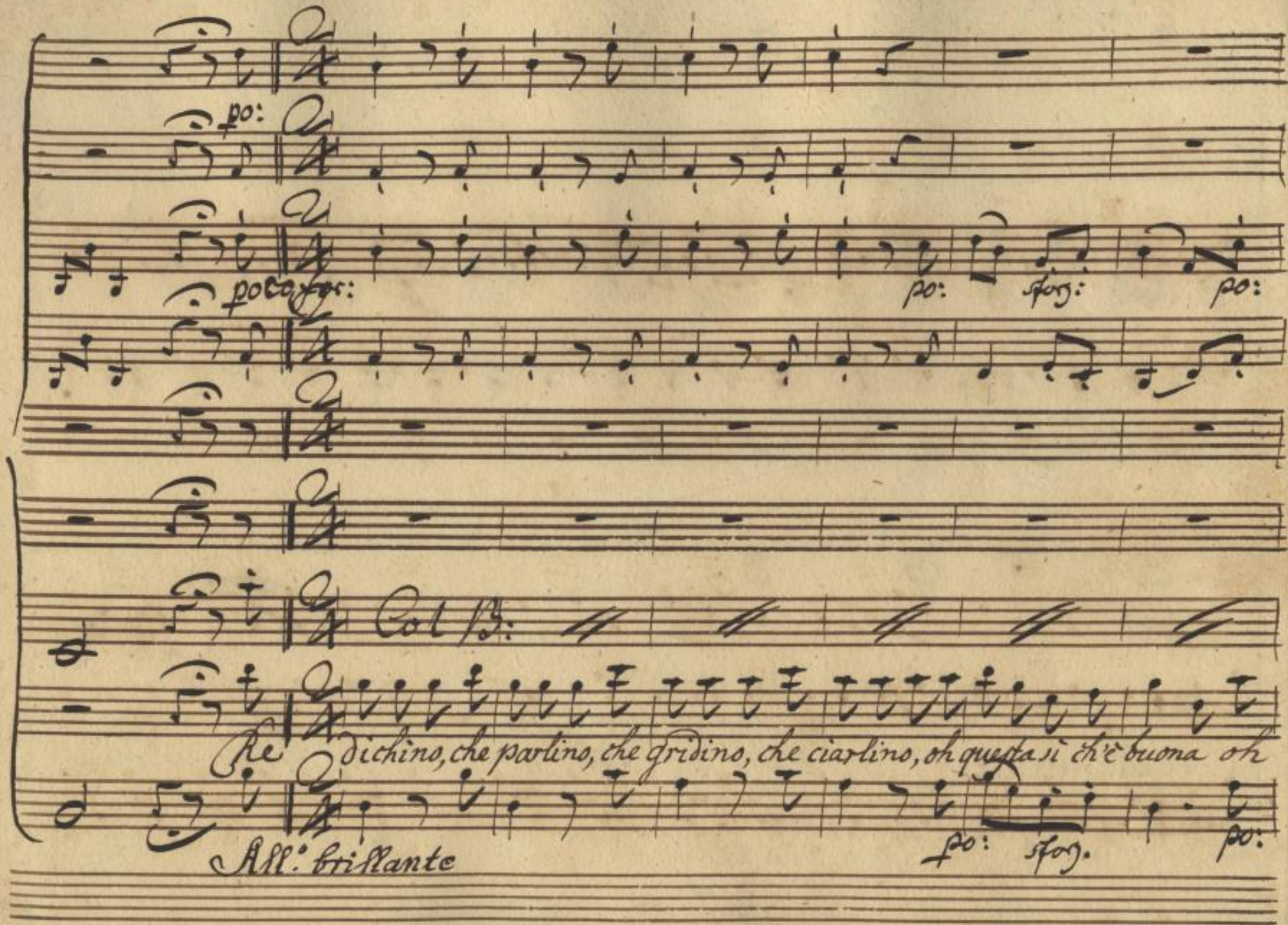


Sächsische Landesbibliothek –
Staats- und Universitätsbibliothek Dresden
http://digital.slub-dresden.de/ppn322944465/320

sforz. p: sforz: p: sfz:

questa sì ch'è bella la cara Villanella contento vuò sposar la cara Villanella con=

sforz: p: sforz:

Sächsische Landesbibliothek –
Staats- und Universitätsbibliothek Dresden
http://digital.slub-dresden.de/ppn322944465/321

Con V.mo 1.mo

Unis:

Con 2.do

pfe for: po: for: for: assai:

Unis:

tento vuò sposar sì, vuò sposar, sì, sì, vuò sposar.

rinfz: for: po: for: ass:

Sächsische Landesbibliothek –
Staats- und Universitätsbibliothek Dresden
http://digital.slub-dresden.de/ppn322944465/322

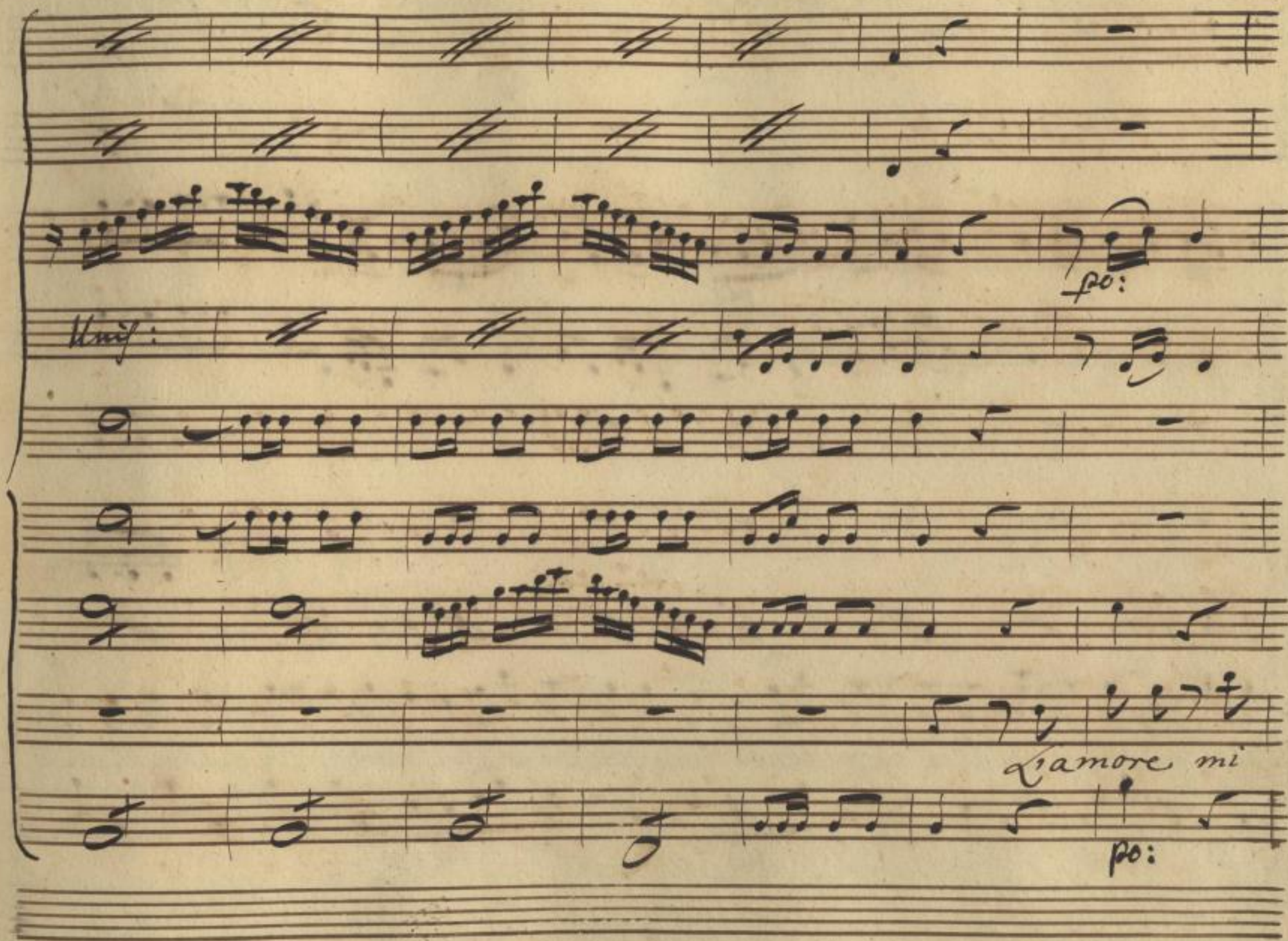


Sächsische Landesbibliothek –
Staats- und Universitätsbibliothek Dresden
http://digital.slub-dresden.de/ppn322944465/323

Con I.mo

Con 2.do

pfe po for:

Col B.

dice, non fare non lice contenta il tuo core mi dice l'amore oh questa sì ch'è

pfe po: pfe

Sächsische Landesbibliothek –
Staats- und Universitätsbibliothek Dresden
http://digital.slub-dresden.de/ppn322944465/324

p: Unis:

buona, oh questa si ch'è bella è bella, è bel.... Sensie: ri a capitolo, pen:

p: Sostenuto.

Sächsische Landesbibliothek –
Staats- und Universitätsbibliothek Dresden
http://digital.slub-dresden.de/ppn322944465/325

*po:*

*sieri a capitolo, che abbiamo da far, la carica il*

Sächsische Landesbibliothek –
Staats- und Universitätsbibliothek Dresden
http://digital.slub-dresden.de/ppn322944465/326

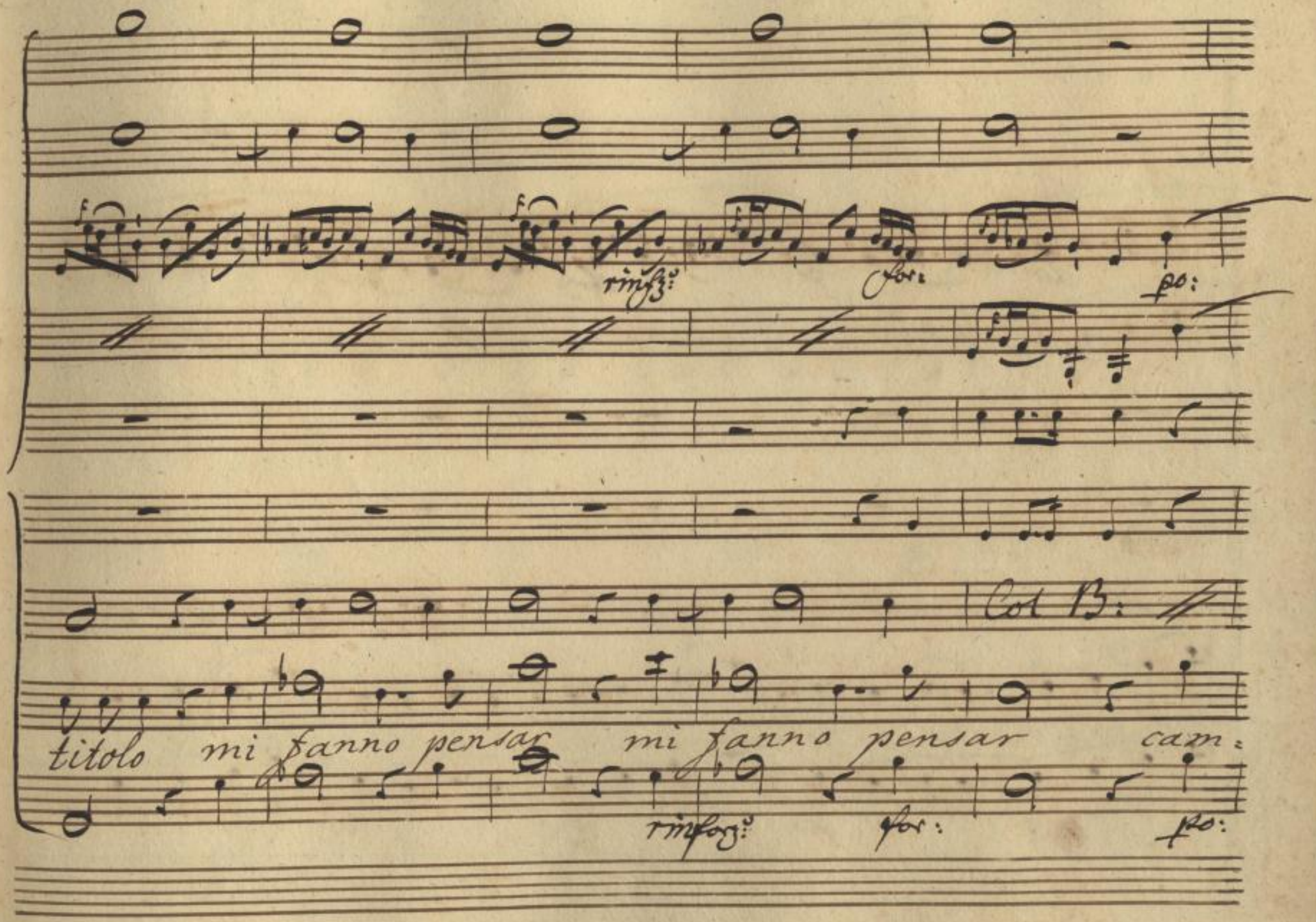


Sächsische Landesbibliothek –
Staats- und Universitätsbibliothek Dresden
http://digital.slub-dresden.de/ppn322944465/327

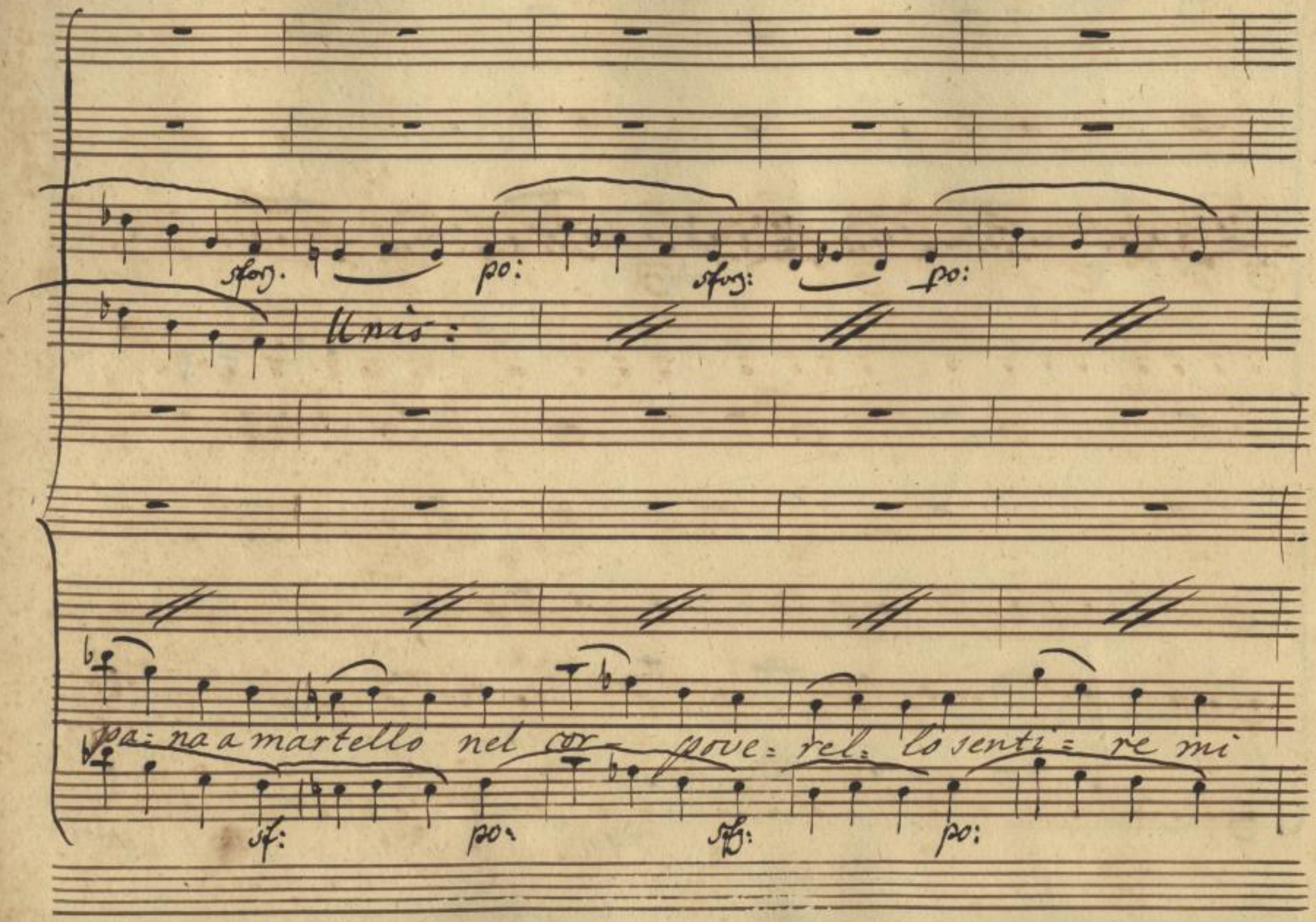


Sächsische Landesbibliothek –
Staats- und Universitätsbibliothek Dresden
http://digital.slub-dresden.de/ppn322944465/328

po. f. po.

for: p: for: po: fe ten: f. p:

sempre forte.

po:

par, che abbiamo da far che abbiamo da far. Pensieri a ca:

for: sempre. ten: fe. po:

Sächsische Landesbibliothek – Staats- und Universitätsbibliothek Dresden
http://digital.slub-dresden.de/ppn322944465/329

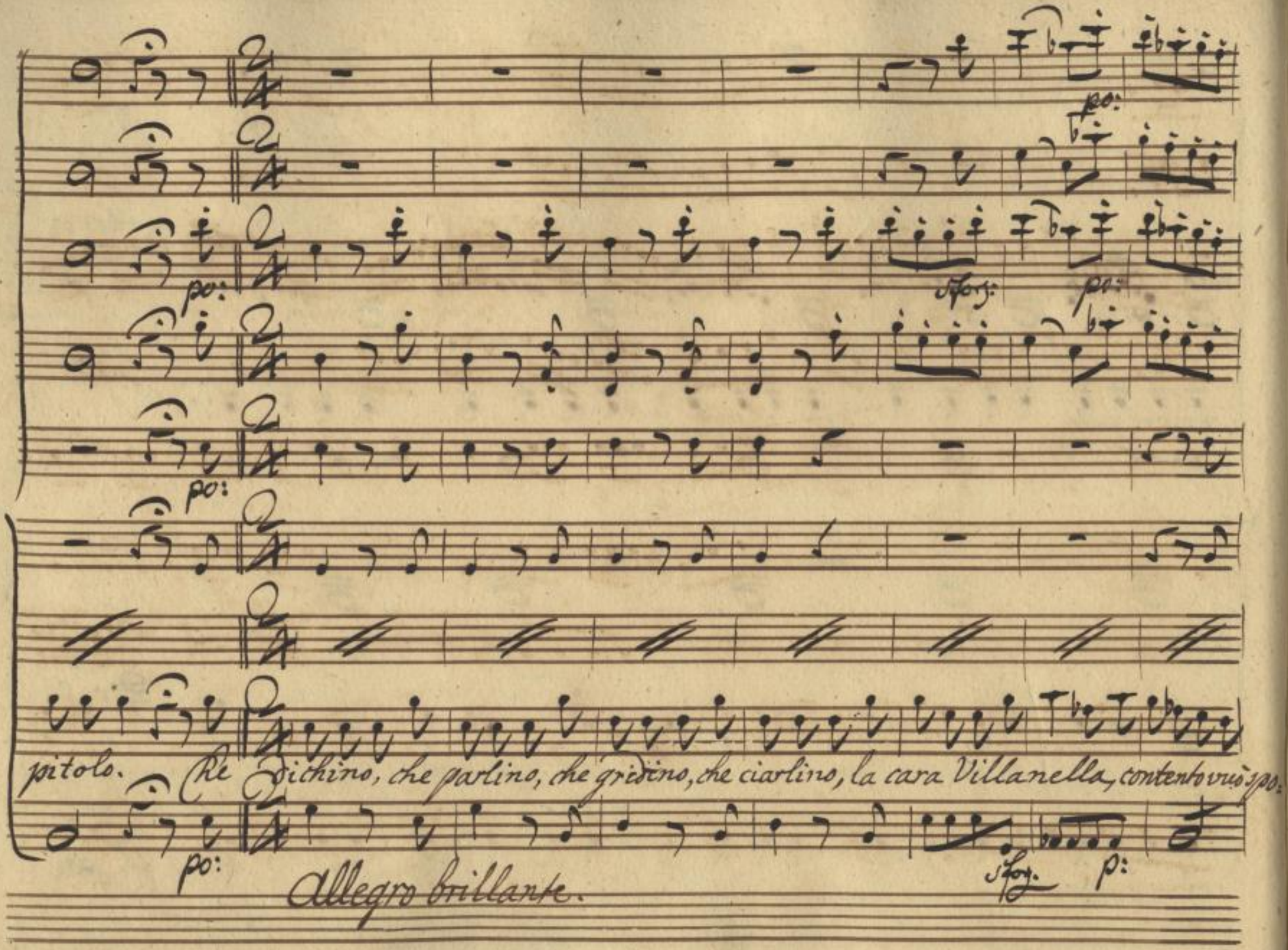


Sächsische Landesbibliothek –
Staats- und Universitätsbibliothek Dresden
http://digital.slub-dresden.de/ppn322944465/330

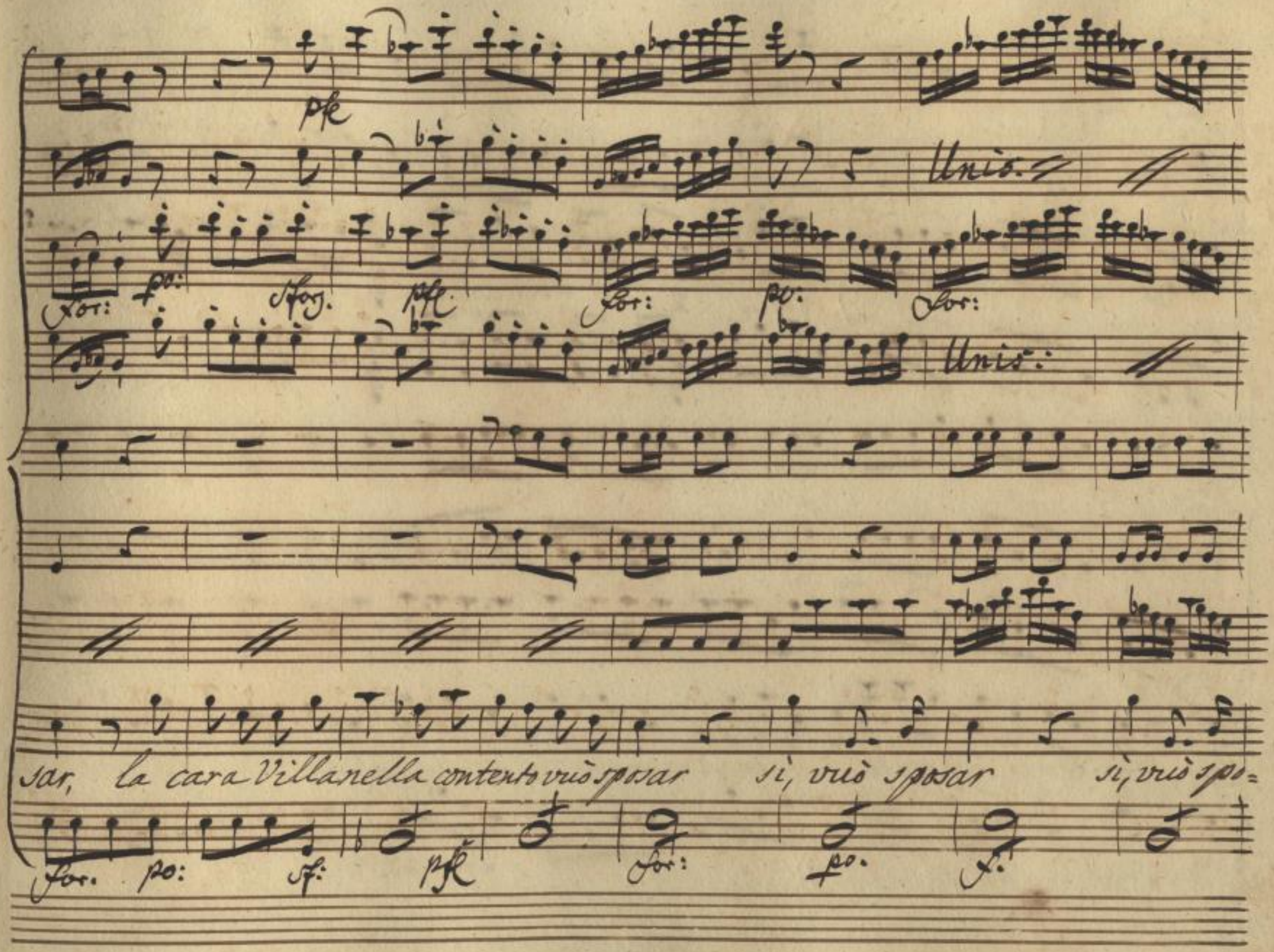


Sächsische Landesbibliothek –
Staats- und Universitätsbibliothek Dresden
http://digital.slub-dresden.de/ppn322944465/331

Con I.mo

Con: 2.do

for: assai.

Unis:

sar, contento, contento, contento vuò ripozar, vuò ripozar, vuò ripozar.

for: ass:

Sächsische Landesbibliothek – Staats- und Universitätsbibliothek Dresden
http://digital.slub-dresden.de/ppn322944465/332

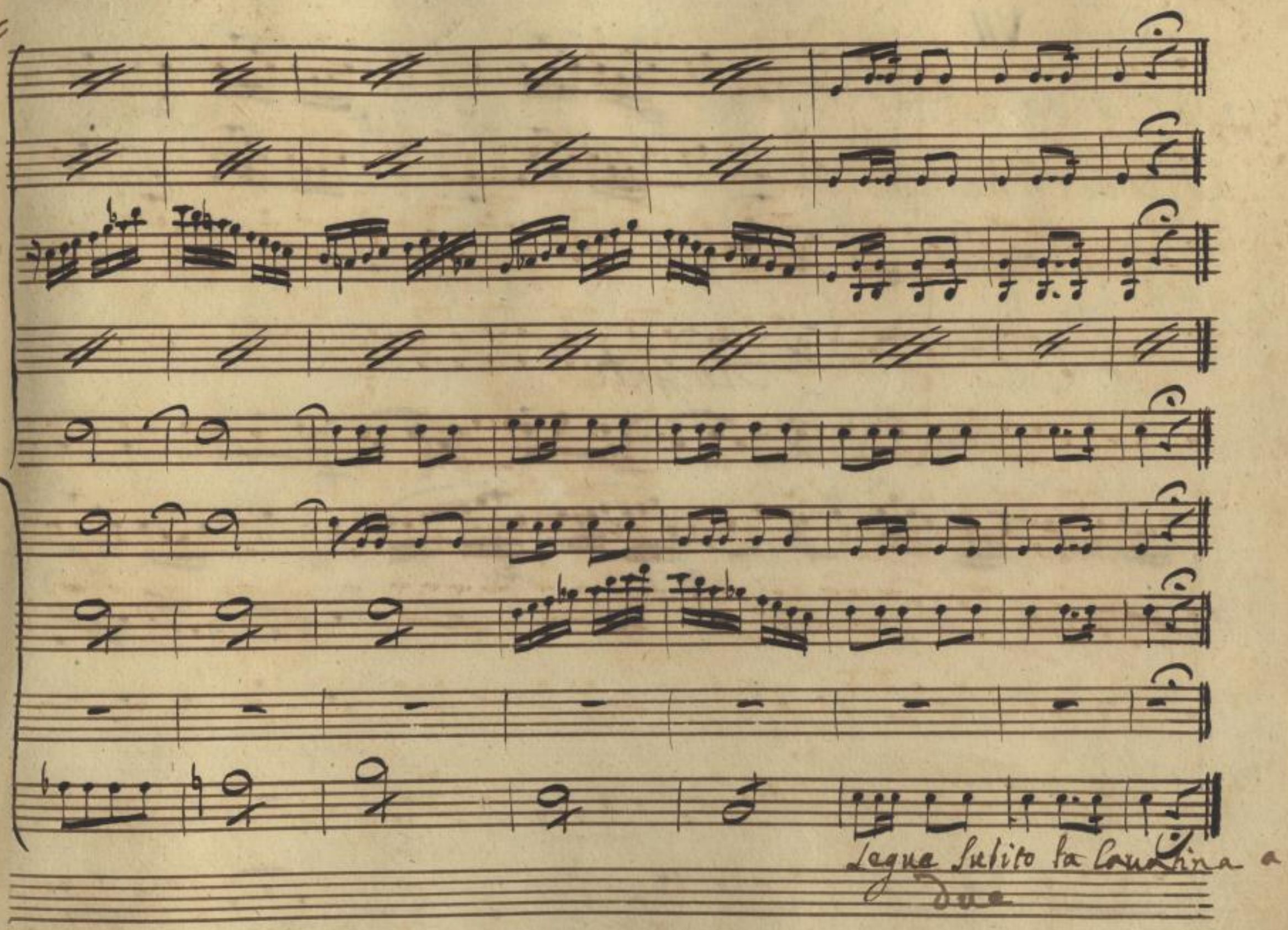


Sächsische Landesbibliothek –
Staats- und Universitätsbibliothek Dresden
http://digital.slub-dresden.de/ppn322944465/333

## Scena VII.

Brigida, e Rubicone.

Brigida

a 2.

Rubicon.

Andante

Unis:

Vada innanzi

Sächsische Landesbibliothek – Staats- und Universitätsbibliothek Dresden
http://digital.slub-dresden.de/ppn322944465/334

p: pfe po:

Unis: Unis:

favorisca

Tocca a Lei mi com= patis= ca

p: pfe po:

sforz: for: sfz:

Unis:

le son ser= va

a Lei m'inchi= no

pfe f.

Sächsische Landesbibliothek –
Staats- und Universitätsbibliothek Dresden
http://digital.slub-dresden.de/ppn322944465/335

po.

pp

Sa=- re proprio un a= — mori= no un a= — morino vi= va

Tut=- ta grazia è ci= vil= tà — viva

po.

pp

po

rinfz:

sempre la- beltà — vi= va

sempre la- beltà — vi= va sempre la- beltà viva

po:

rinforz:

Sächsische Landesbibliothek –
Staats- und Universitätsbibliothek Dresden
http://digital.slub-dresden.de/ppn322944465/336

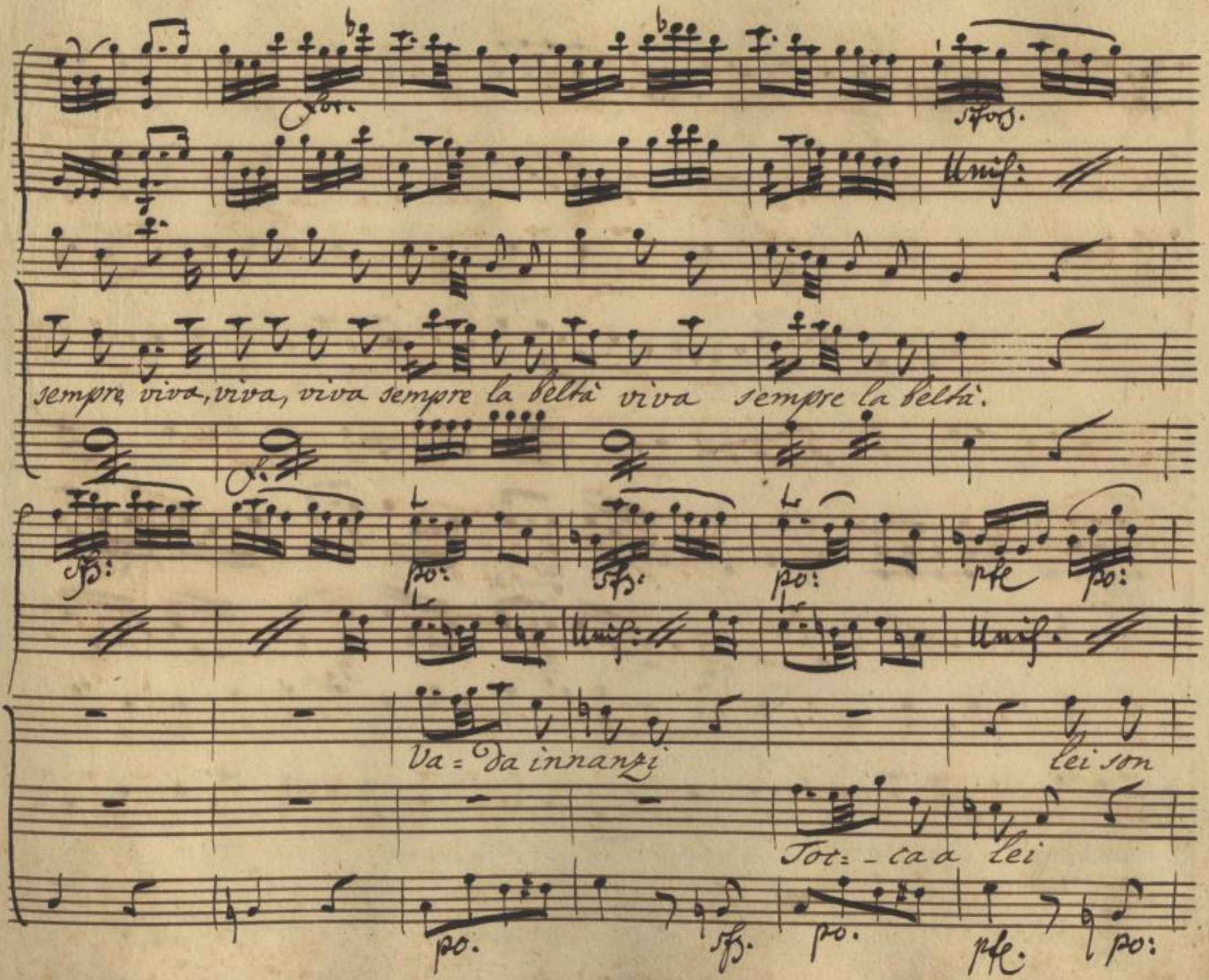


Sächsische Landesbibliothek –
Staats- und Universitätsbibliothek Dresden
http://digital.slub-dresden.de/ppn322944465/337

pfe. po. pfe. p: pfe po.

Serva vi=va

a lei m'inchino vi=va sempre la-bella-

pfe. po: rinforzo. for:

Unis:

vi=va sempre la-bella viva sempre viva, viva, viva

pfe po. rinforzo. for:

Sächsische Landesbibliothek –
Staats- und Universitätsbibliothek Dresden
http://digital.slub-dresden.de/ppn322944465/338

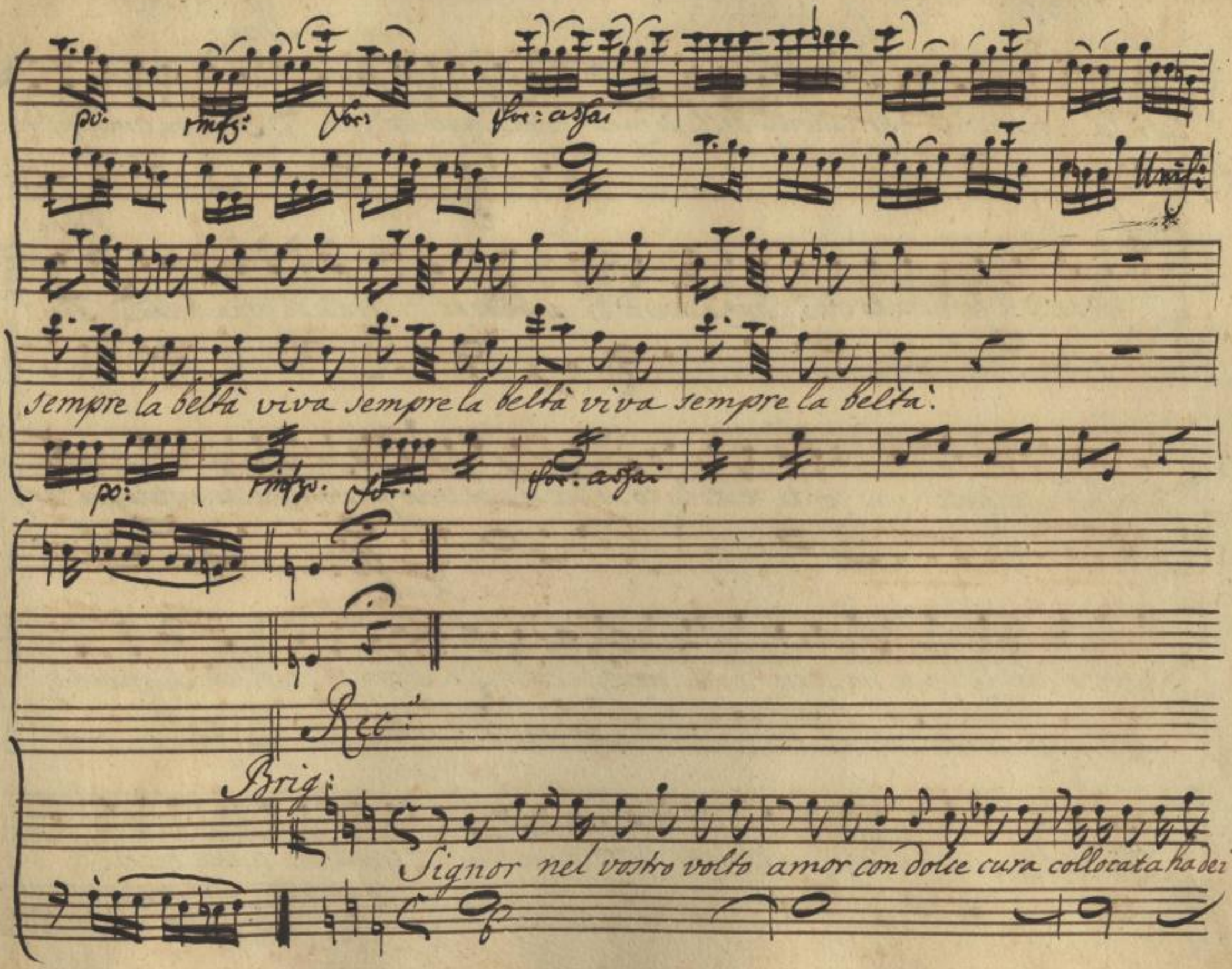


Sächsische Landesbibliothek –
Staats- und Universitätsbibliothek Dresden
http://digital.slub-dresden.de/ppn322944465/339

Rub: Brig:

cor la cinosura. Espressione bellissima degna appunto di voi. Ser= va umilissima

Rub: Brig:

chi sarà il fortunato che la grazia avera di possedere una si gran beltà. Fin'

or mi hà vagheggiato un Conte titolato. Ma se non trovo presto unqualche partito più mag=

Rub:

nifico con il Conte mi sposo e mi mortifico. Non fò per dir Signora

Brig:

ma certo in casa mia di titoli non ebbi carestia. E quai son questi titoli?

Sächsische Landesbibliothek – Staats- und Universitätsbibliothek Dresden
http://digital.slub-dresden.de/ppn322944465/340

Rub: *La mostra il Libro da' Privilegij*

Dite si può sapere. Eccoli quì. Ve li farò vedere. | con tal caritatura

prevalere mi vò dell'impostura. | Ecco quì un Marchesato, che il Padre mi ha lasciato:

ecco Signora mia, ecco una Baronia: Ecco quì una Contea: Ma questo è

Brig:

niente; son di trenta città Giurisdicente. Ella è Giurisdicente

Ella è Conte, è Barone ed è Marchese: mi hà detto il Padre mio cioè l'Allu

Rub:

Ubbimo Signor Governatore, ch'ella di Medicina era un Dottore. Son Medico egli è

vero, ma nol fò per mestiero. Bramo di far spiccar l'abilità. È medico cias-

cun, per carità.

## Scena VIII.

### Berto, e Detti.

Berto.

Oh Signor Rubicone al mercato fin ora vi ho ricercato invano

Brig: Ber: Brig:

Con chi parlate voi? Con Ciarlatano. Oh rustica progenie così

Ber:

parli d'un Conte, e d'un Barone? E un Barone costui? non lo sapeva. So che in

piazza ei vendeva le pillole, i cerotti e l'orvietano, e l'ho sempre creduto un

Rub:

Ciarlatano. Questa è troppa insolenza. Ma con tale genia vi vuol pazienza. Vi

Brig:

giuro che nel sentir tal vituperio, mi si aveva scaldato il mesenterio. Mesen-

Rub:

terio? Bravissima. Siete erudita assai. Serva umilissima.

Brig:

Ber:

Fatte che in grazia vostra mi doni un Cerottino fatelo, e quattro mela

Brig: Ber:

anch' io vi dono. Talpa, talpa, Villan, non sai chi sono? uh, uh, quanta su-

perbia! vostro Padre, ch'ora è Governator di Malmantile nato è anch'egli Villan nel mio Cor-

Bri:

tile. Oimè! quel temerario! quel mentitor, quell'Vom senza rispetto mi fà ve-

Rub:

nir le convulsioni al petto. Presto, presto, uno spirito che vi conforterà.

Sächsische Landesbibliothek – Staats- und Universitätsbibliothek Dresden
http://digital.slub-dresden.de/ppn322944465/344

Brig:

Povera nobiltà! povera stirpe mia! povera, e nuda

vai Filosofia.

Siegue Aria di Brigida.

fe

Unis:

Col B:

Insolente

Allegro imperioso.

Sächsische Landesbibliothek –
Staats- und Universitätsbibliothek Dresden
http://digital.slub-dresden.de/ppn322944465/345

*po:*

*Riede lo spirito a Rub:*

*mi, vien male* *mi vien male* *presto* *presto, presto,*

*po.*

*po:*

*forz:*

*Date quà,* *Date quà.* *Con - tal gra: zia*

*forz:*

Sächsische Landesbibliothek –
Staats- und Universitätsbibliothek Dresden
http://digital.slub-dresden.de/ppn322944465/346

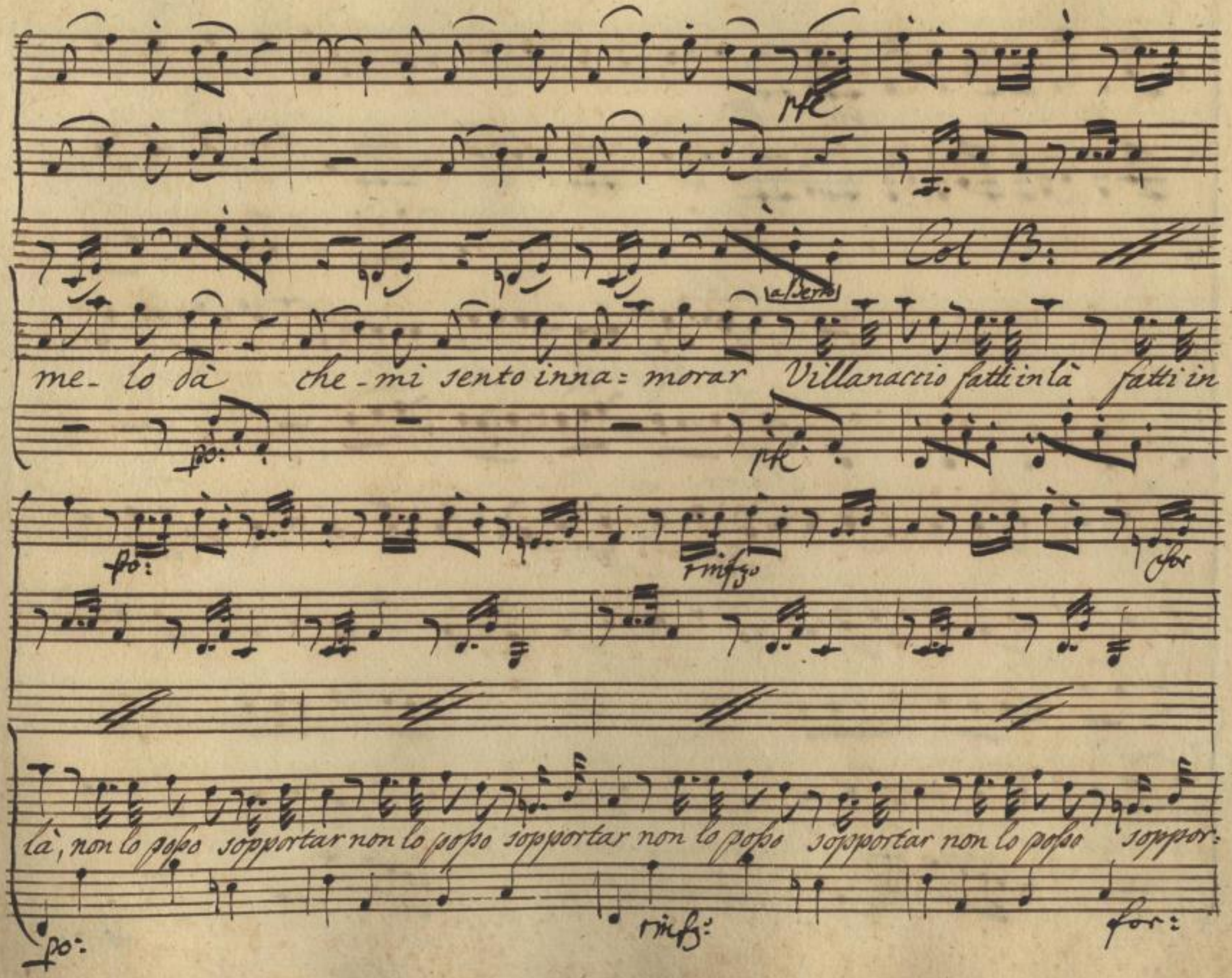
Col B:
a Berto
me- lo dà che-mi sento inna= morar Villanaccio fatti in là fatti in
là, non lo posso sopportar non lo posso sopportar non lo posso sopportar non lo posso soppor:

pie po:

a Rub:

tar. Se bel garbo che bel vezzo, non ha pa: ri

spo:

sforz. po: sforz.

non ha prezzo la- sua bella ci:- viltà la- sua bella

sforz:

Sächsische Landesbibliothek – Staats- und Universitätsbibliothek Dresden
http://digital.slub-dresden.de/ppn322944465/348

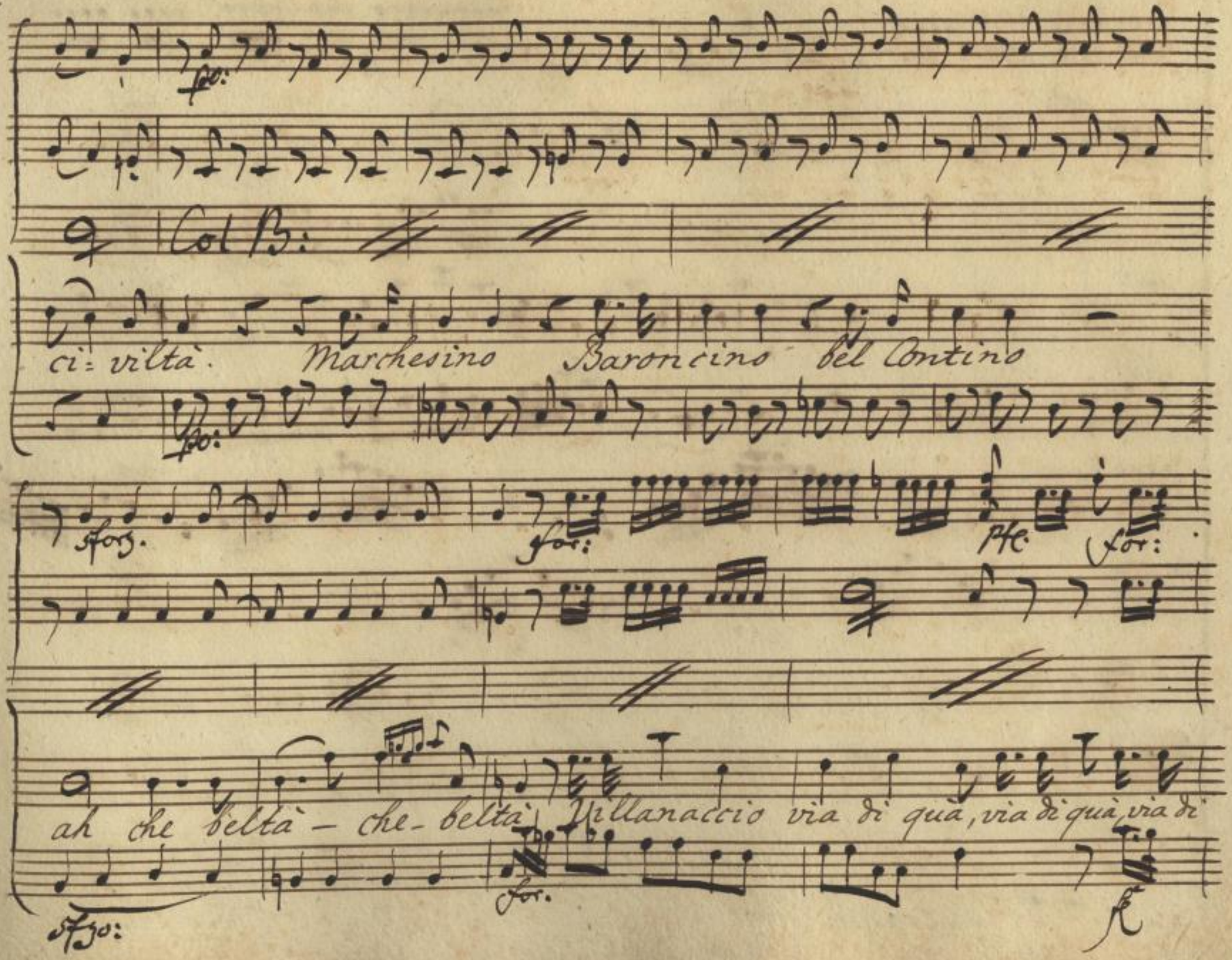


Sächsische Landesbibliothek –
Staats- und Universitätsbibliothek Dresden
http://digital.slub-dresden.de/ppn322944465/349

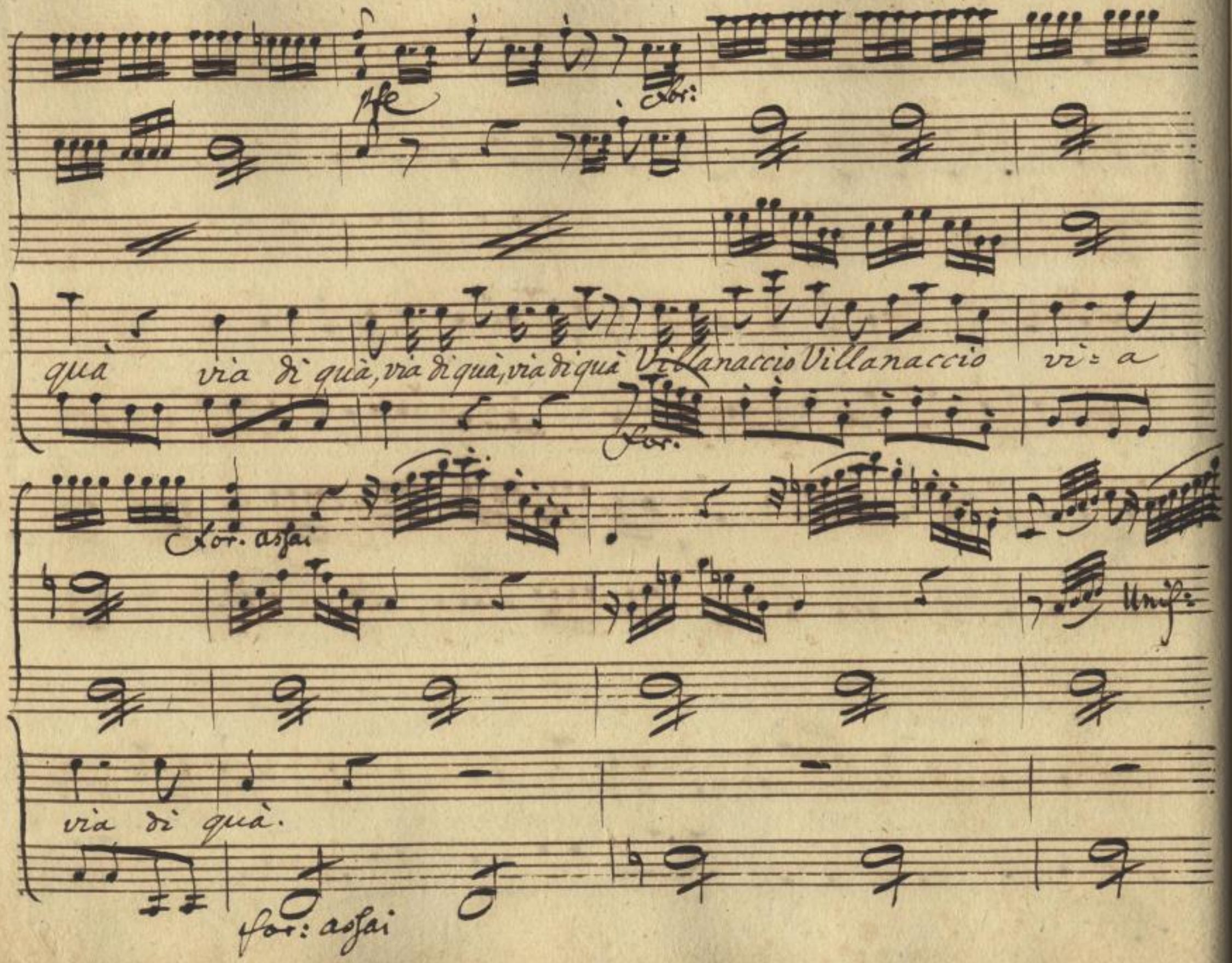


Sächsische Landesbibliothek –
Staats- und Universitätsbibliothek Dresden
http://digital.slub-dresden.de/ppn322944465/350

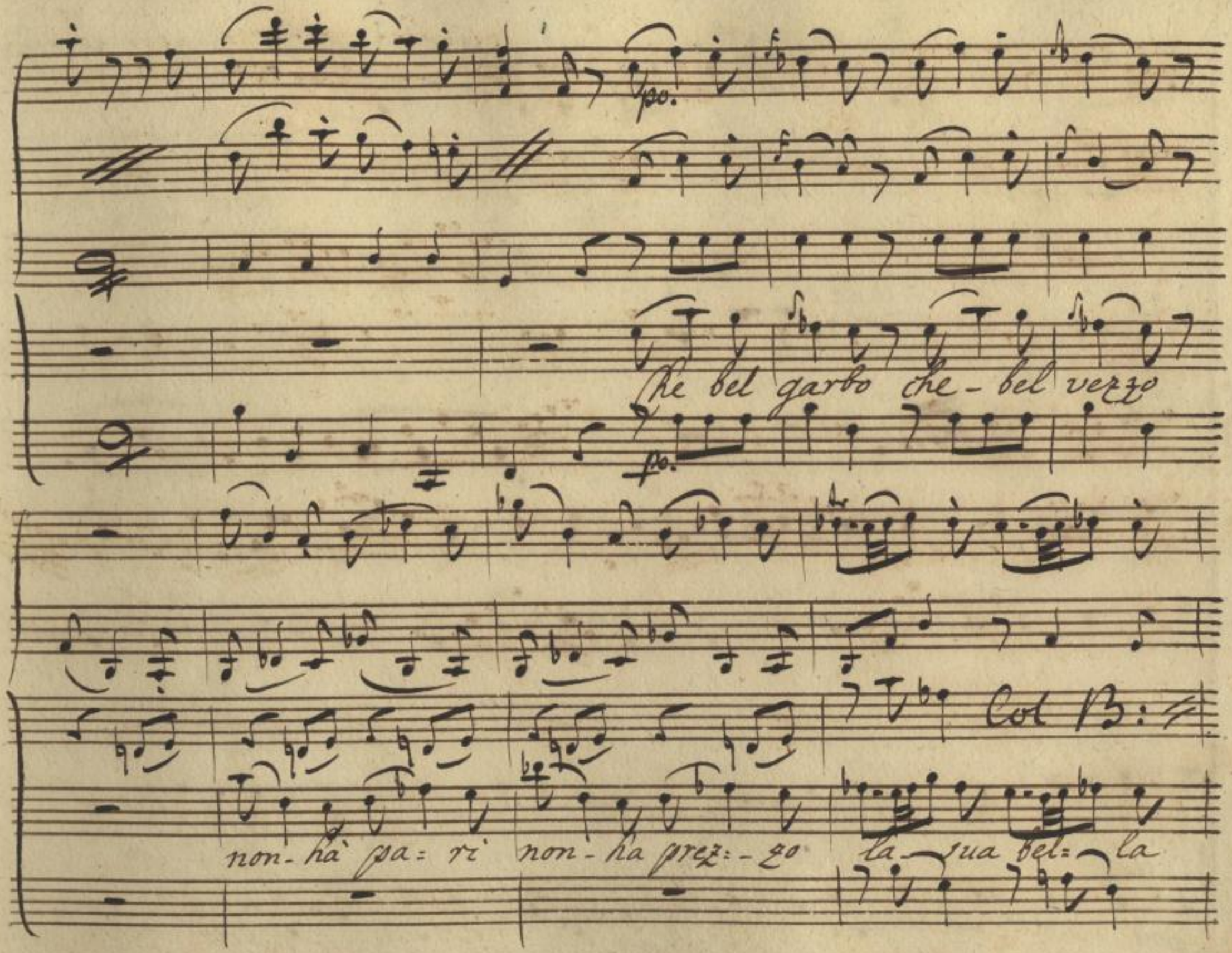


Sächsische Landesbibliothek –
Staats- und Universitätsbibliothek Dresden
http://digital.slub-dresden.de/ppn322944465/351

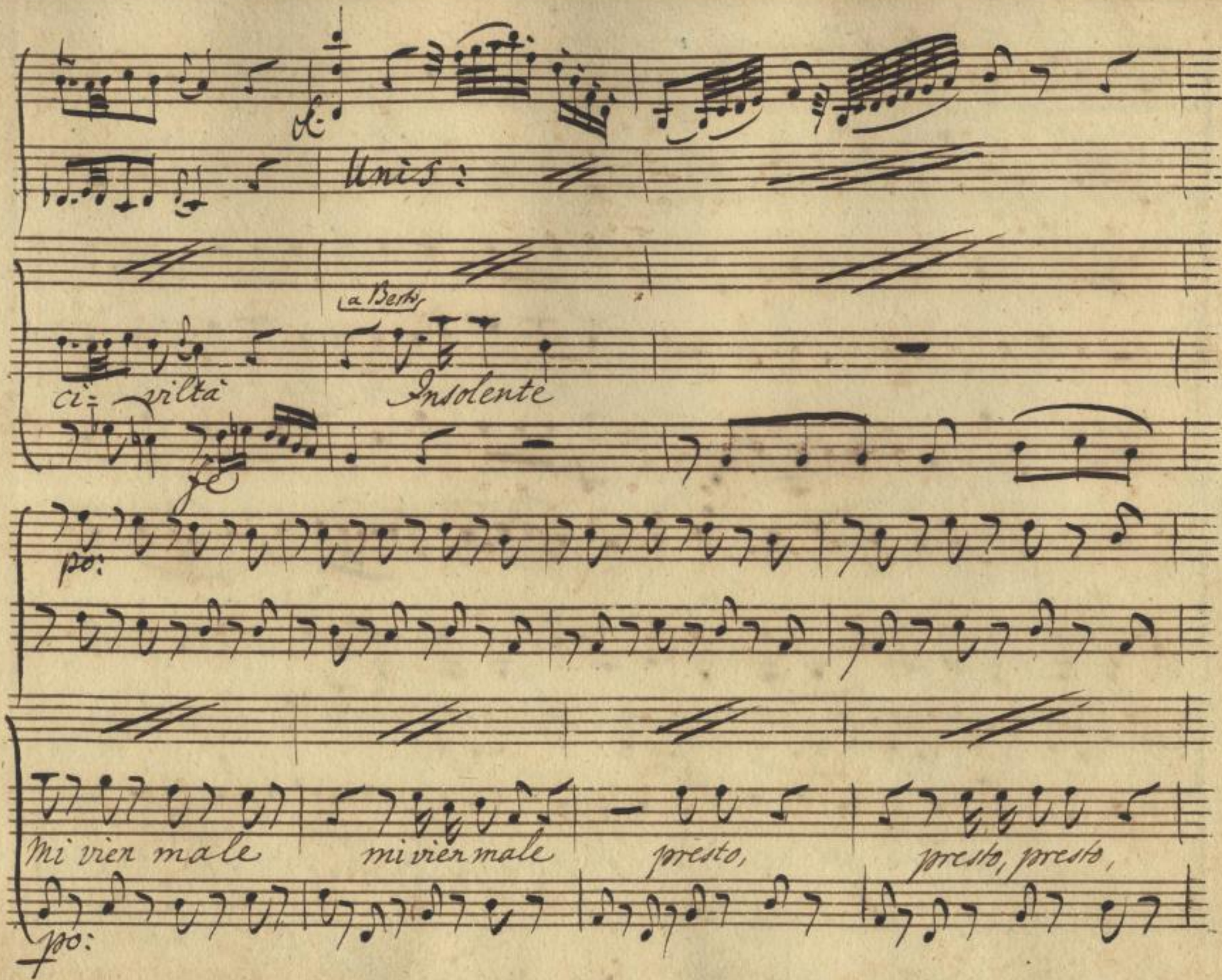


Sächsische Landesbibliothek –
Staats- und Universitätsbibliothek Dresden
http://digital.slub-dresden.de/ppn322944465/352

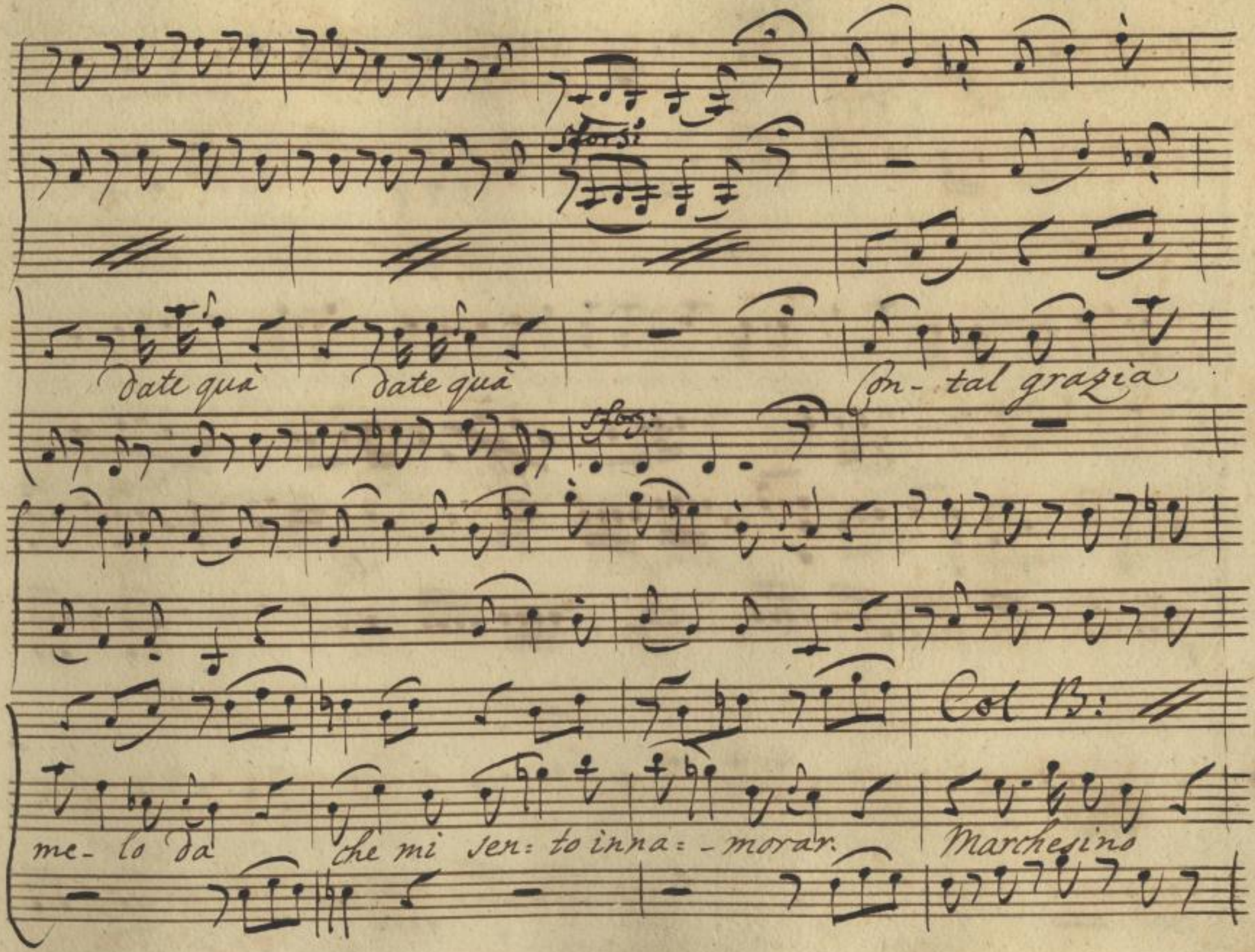


Sächsische Landesbibliothek –
Staats- und Universitätsbibliothek Dresden
http://digital.slub-dresden.de/ppn322944465/353

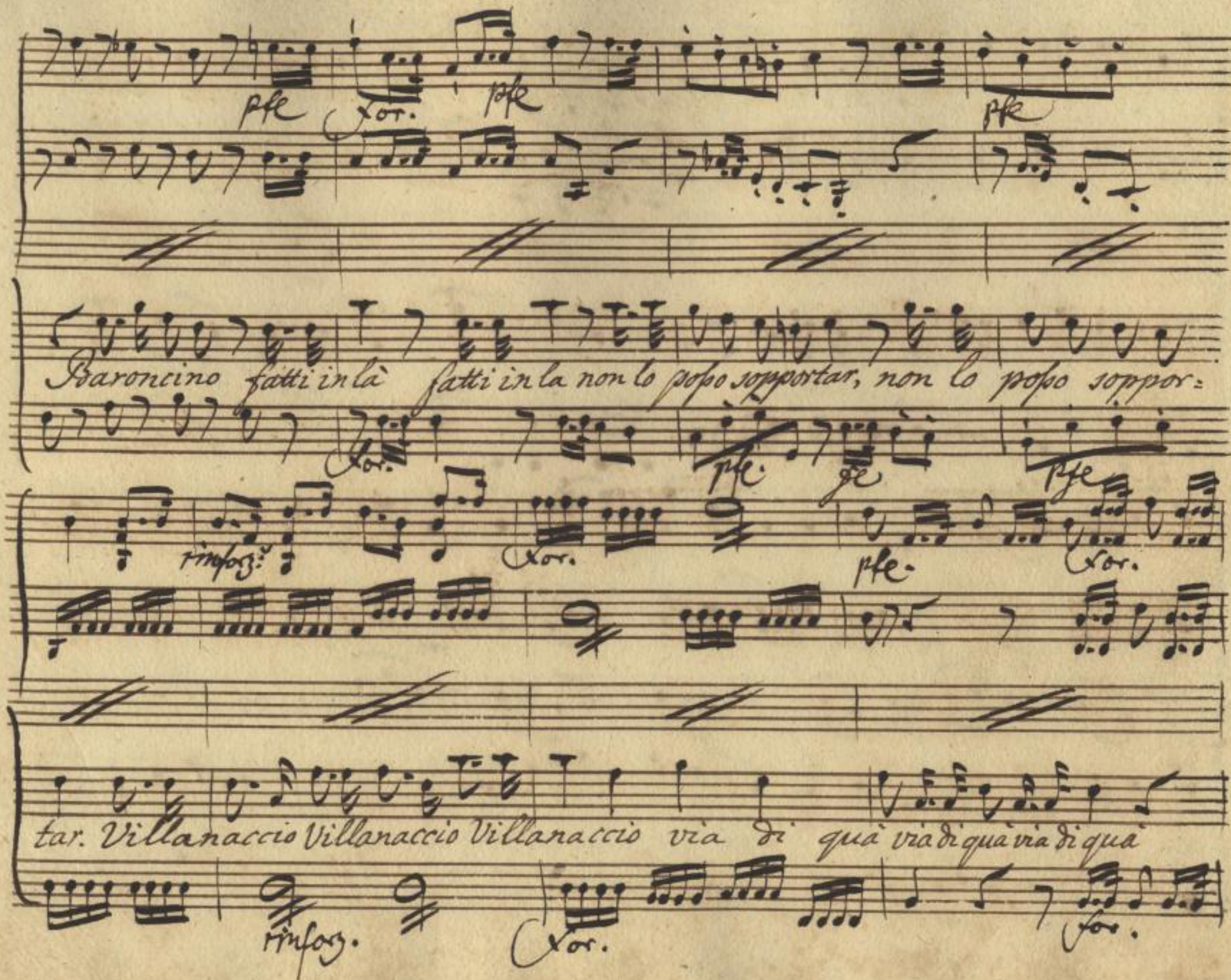


Sächsische Landesbibliothek –
Staats- und Universitätsbibliothek Dresden
http://digital.slub-dresden.de/ppn322944465/354

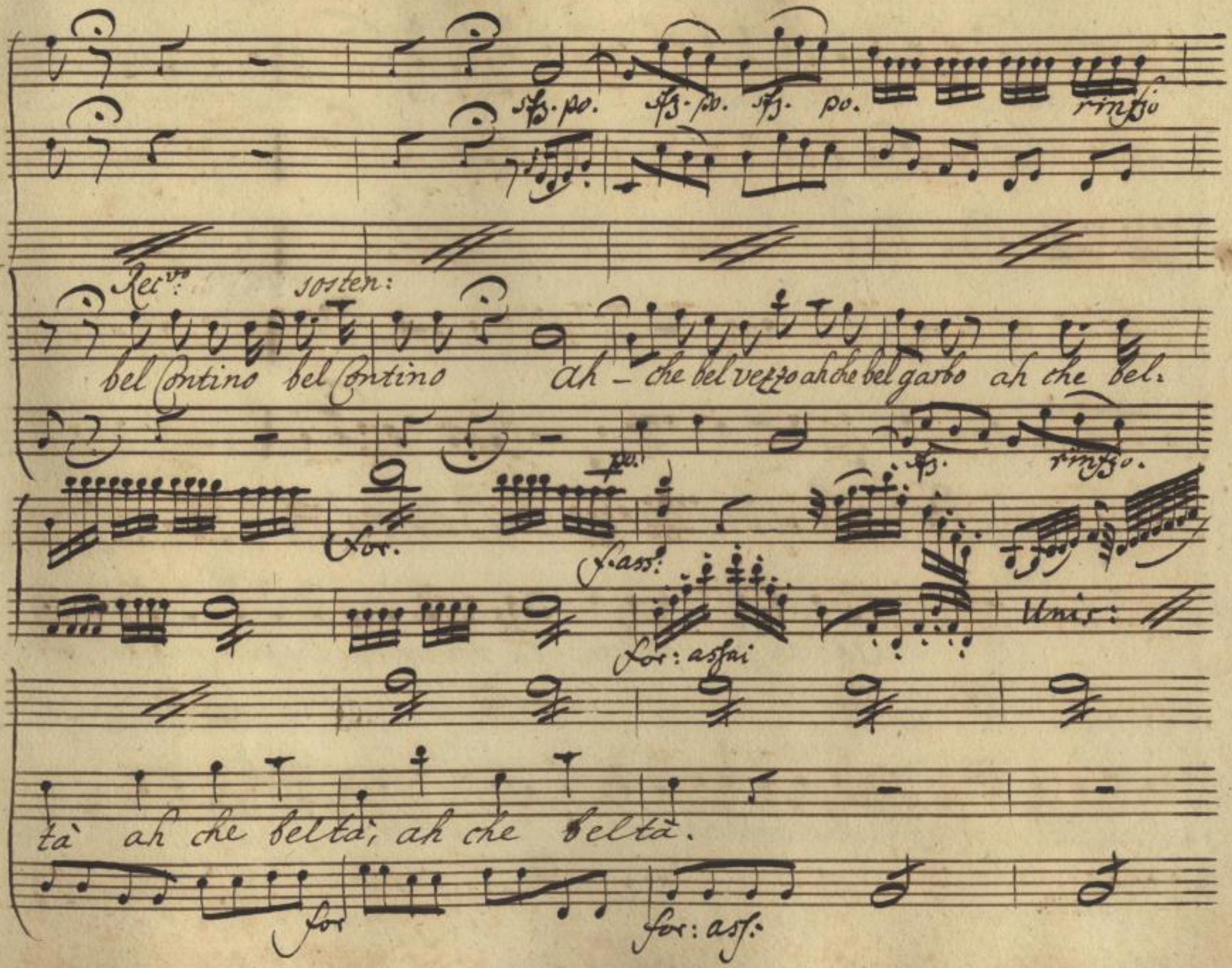


Sächsische Landesbibliothek –
Staats- und Universitätsbibliothek Dresden
http://digital.slub-dresden.de/ppn322944465/355

Col B:

## Scena IX. Rubicone e Berto.

Ber: affè mi fa da ridere la povera Ragazza si vede ben, ch'è

Rub: scimunita, e pazza. Parla con riverenza suo protettore io sono Se le perdi il rì:

Sächsische Landesbibliothek – Staats- und Universitätsbibliothek Dresden
http://digital.slub-dresden.de/ppn322944465/356

Ber.

rispetto io ti bastono. a me? se mi toccate vi rompo il cranio a

Rub: Ber: Rub:

forza di sassate. Villano impertinente. Ciarlatano insolente. Son

Ber: Rub:

Medico bricon, non Ciarlatano. Ed io son Contadino e non Villano. Vil

Ber: Rub: Ber:

feccia. Gabbamondo. Così parli con me? Così rispondo.

## Scena X.

Lena con Villani e detti.

Len:

Signor Operatore questi, che qui vedete da voi se

nol sapete furon tutti ingannati, e vogliono i danar che vi han dati.

Rub: Non si parla così con un Dottore.

Ber: Andiamo tutti dal Governatore.

Io son che della Villa Sindaco deputato io condurrò questa gente dinanzi

Rub: e parlerò. | Ah son precipitato; Di quà me ne anderei ma

Len: Brigida lasciar io non vorrei. | Voi avete operato con arte, e

Ber: (a' contadini)

con malizia. Andiamo pur vi farò far giustizia.

Rub: (a Berto)

amico, un Fora-

stiere non trattate così. Bella Ragazza, non mi preci-pi-

tate; tutto per voi farò, quelche bramate.

Segue Aria di Rubione.

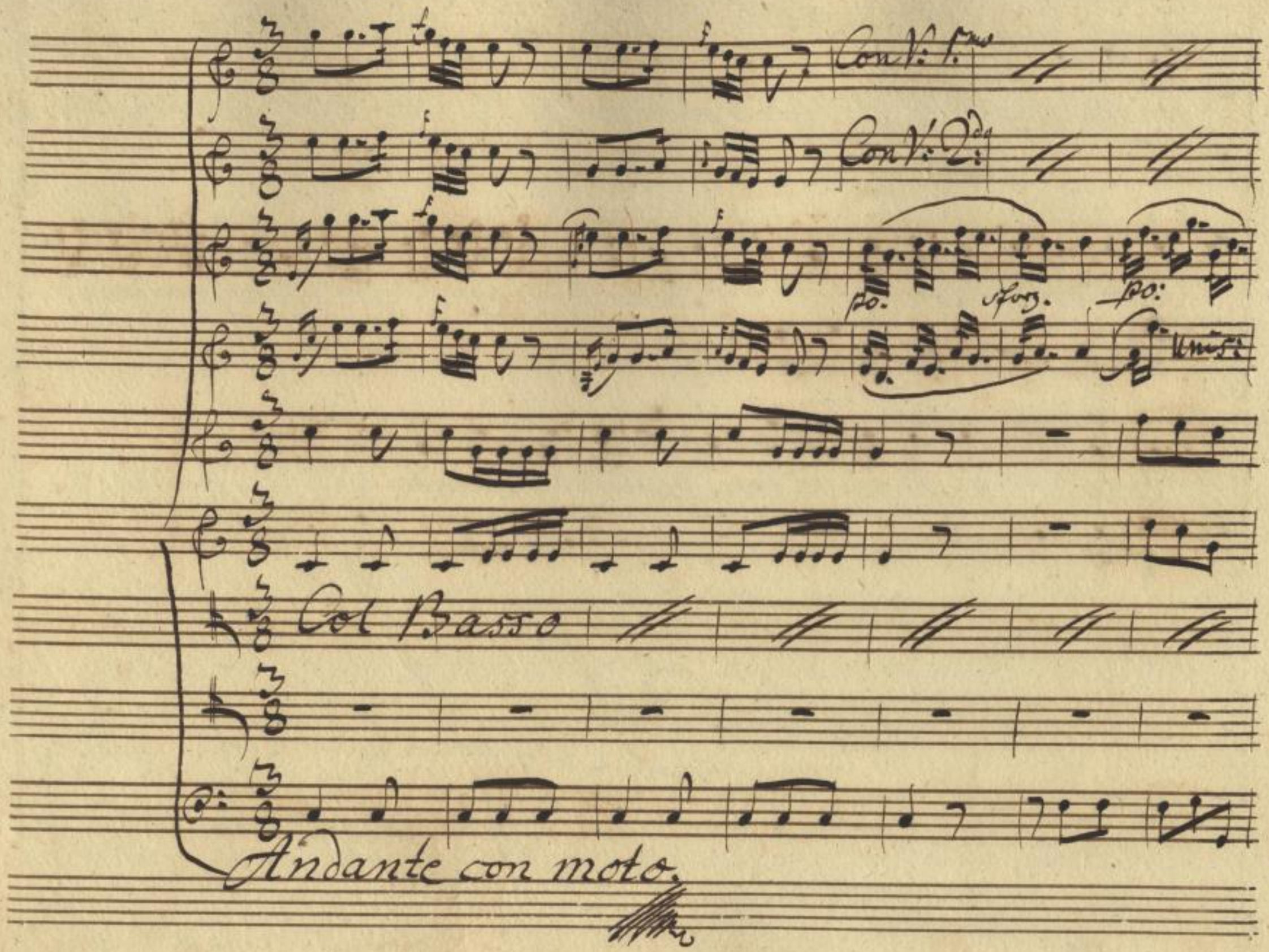


Sächsische Landesbibliothek –
Staats- und Universitätsbibliothek Dresden
http://digital.slub-dresden.de/ppn322944465/360

sforz: dolce:

Unis:

Sächsische Landesbibliothek –
Staats- und Universitätsbibliothek Dresden
http://digital.slub-dresden.de/ppn322944465/361

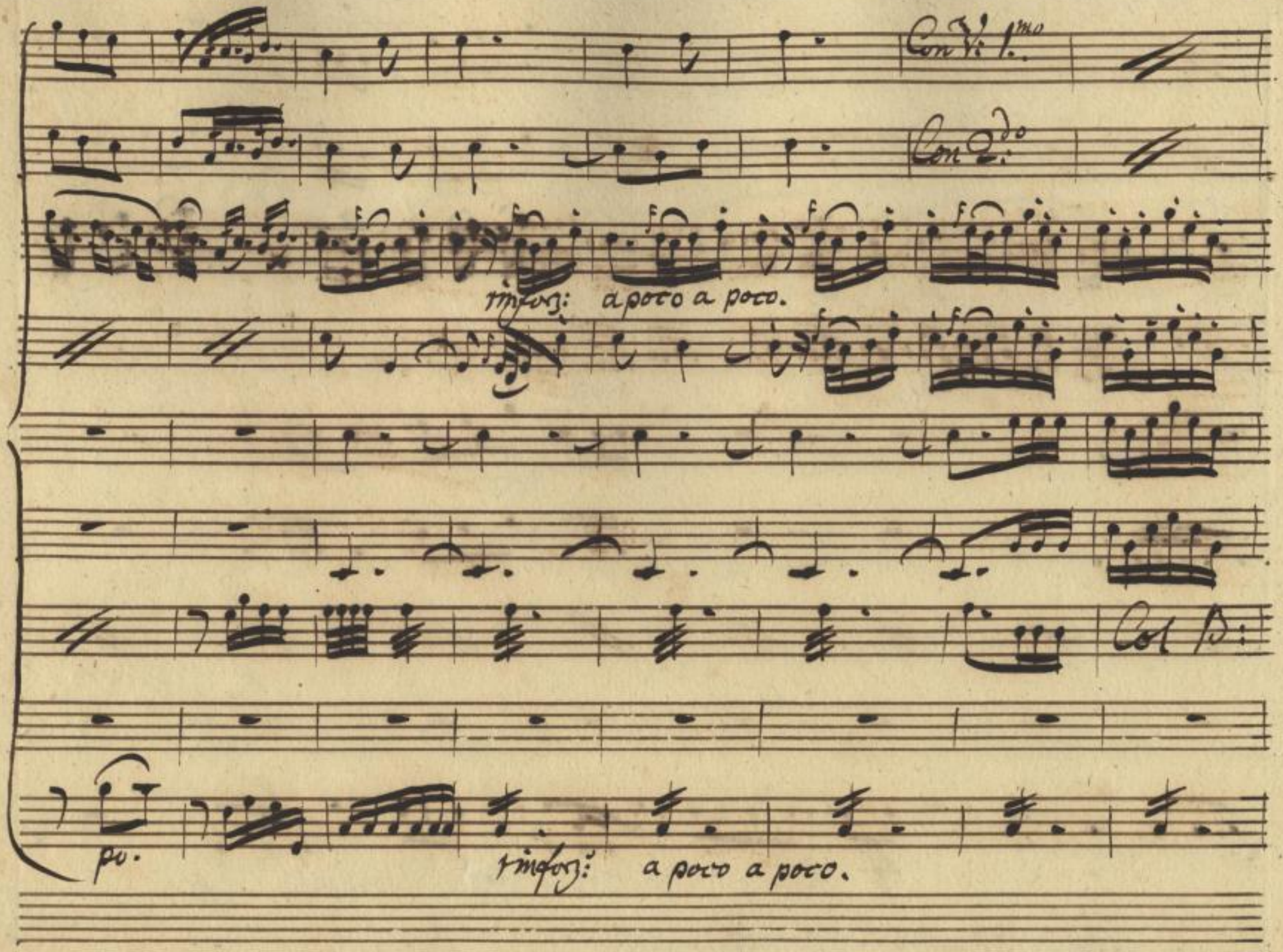


Sächsische Landesbibliothek –
Staats- und Universitätsbibliothek Dresden
http://digital.slub-dresden.de/ppn322944465/362

for: for: asfat.

for: for: asfat.

Sächsische Landesbibliothek – Staats- und Universitätsbibliothek Dresden
http://digital.slub-dresden.de/ppn322944465/363

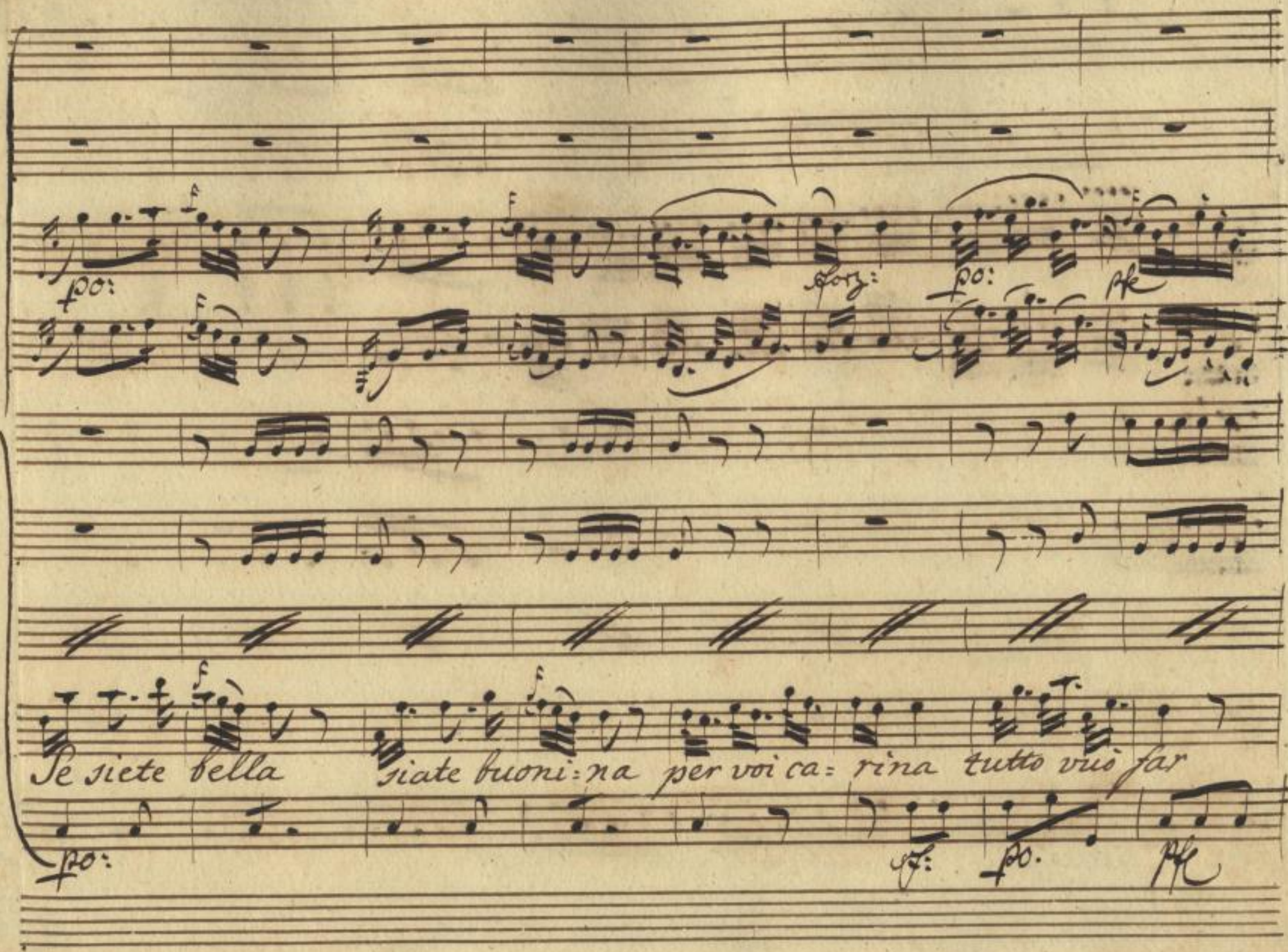


Sächsische Landesbibliothek –
Staats- und Universitätsbibliothek Dresden
http://digital.slub-dresden.de/ppn322944465/364

per voi ca= ri= na tutto viò far. Berto gentile Berto, grazioso

Sächsische Landesbibliothek – Staats- und Universitätsbibliothek Dresden
http://digital.slub-dresden.de/ppn322944465/365

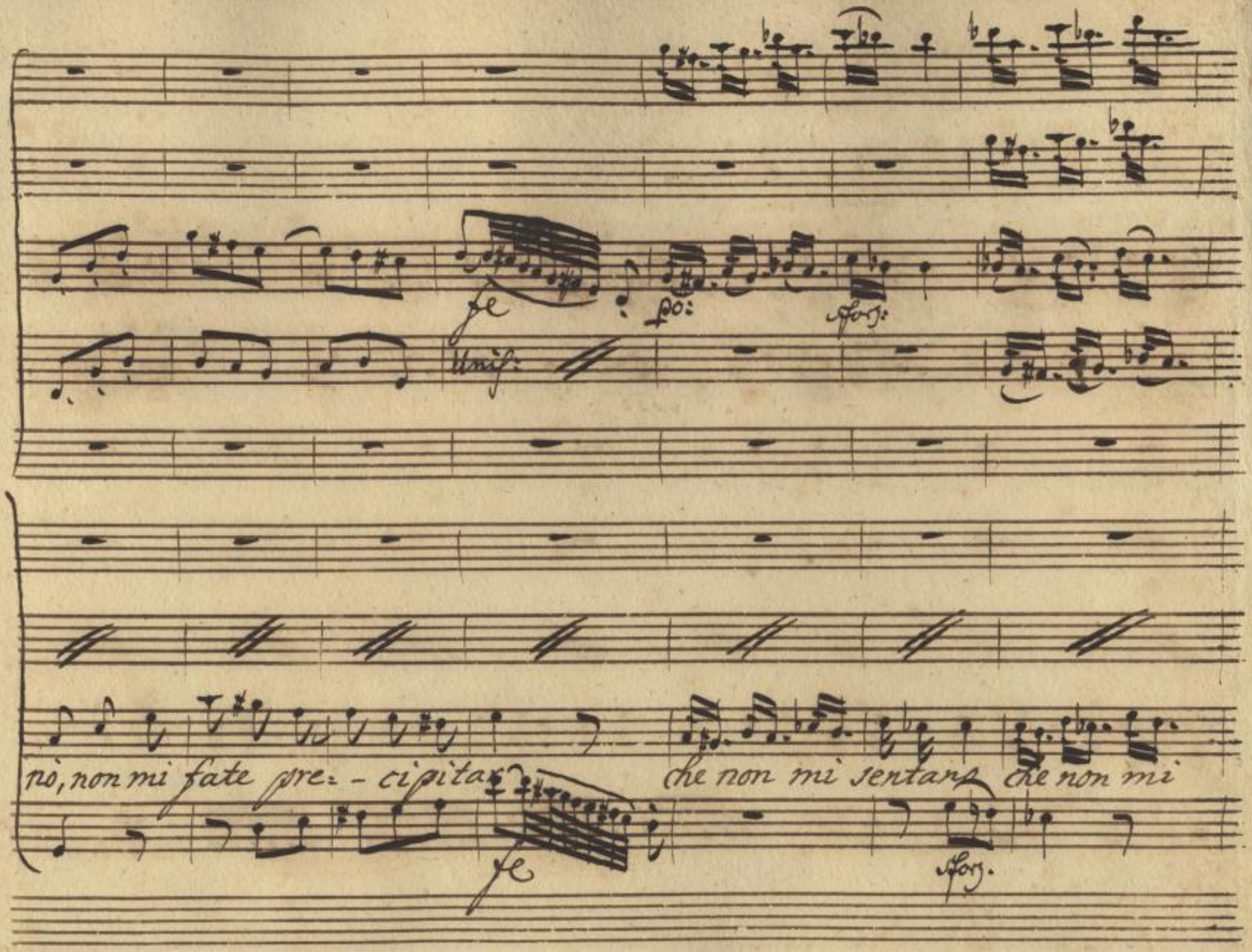


Sächsische Landesbibliothek –
Staats- und Universitätsbibliothek Dresden
http://digital.slub-dresden.de/ppn322944465/366

fforz: pfe rinforz:

vedano queste monete vi vuò donar anime ingrate, le ricusate.

fforz. pfe. rinforz:

Sächsische Landesbibliothek – Staats- und Universitätsbibliothek Dresden
http://digital.slub-dresden.de/ppn322944465/367

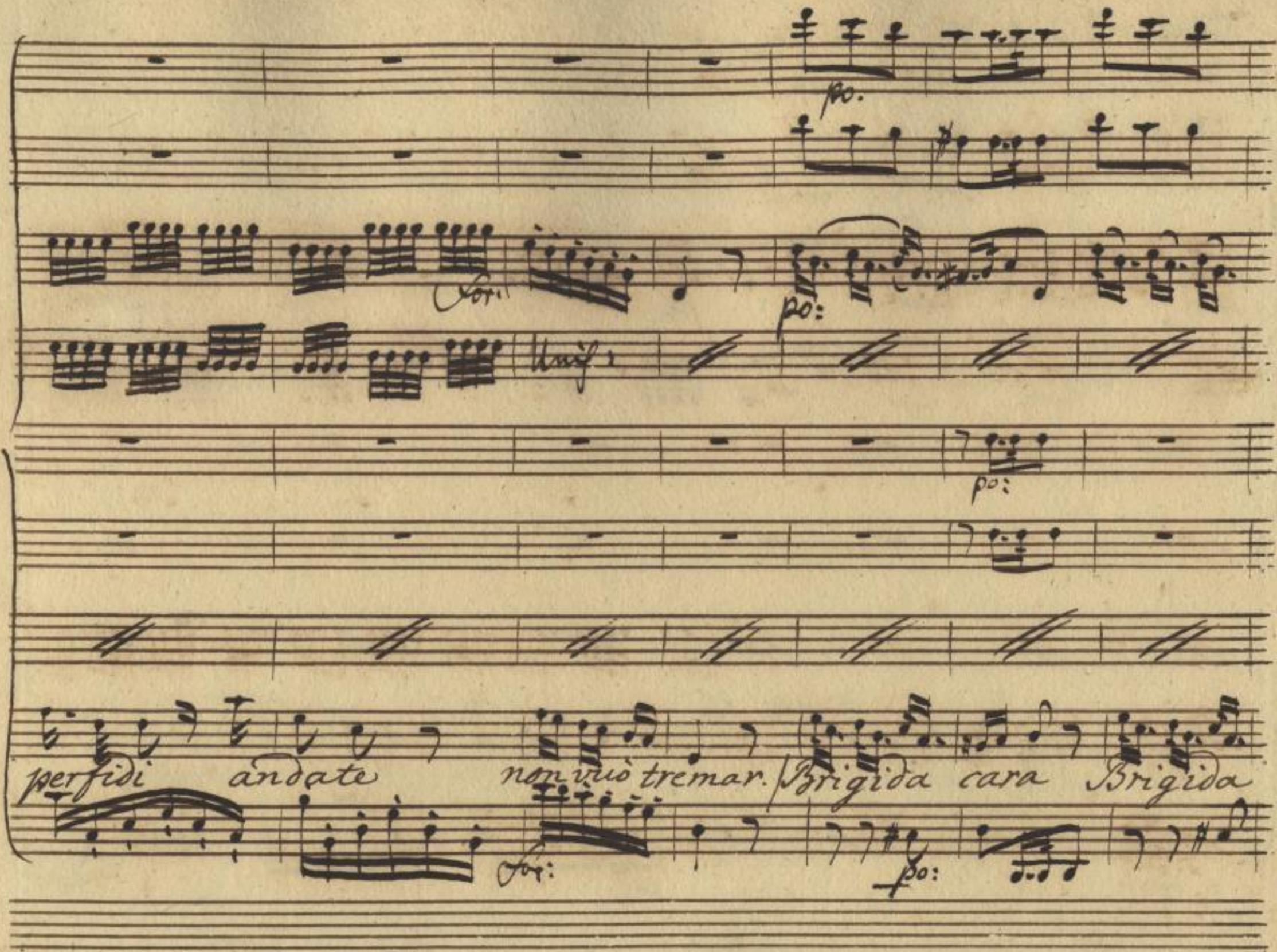


Sächsische Landesbibliothek –
Staats- und Universitätsbibliothek Dresden
http://digital.slub-dresden.de/ppn322944465/368

rinfz: a poco a poco

Corno 2do

posta di voce

Corno 1.

posta di voce.

bella posso da quel= la tutto sperar. | Gente Villana

rinfz. a poco a poco

Sächsische Landesbibliothek –
Staats- und Universitätsbibliothek Dresden
http://digital.slub-dresden.de/ppn322944465/369

for:

Col B:

Gente inumana sono Dottore, l'operatore di voi non voglio non voglio più

for:

Sächsische Landesbibliothek –
Staats- und Universitätsbibliothek Dresden
http://digital.slub-dresden.de/ppn322944465/370

pa:- ventar - più pa: ventar - più pa: ven:

Sächsische Landesbibliothek –
Staats- und Universitätsbibliothek Dresden
http://digital.slub-dresden.de/ppn322944465/371

for: ass:

po:

po.

Col B:

tar.

Se siete bella, siate bus:

for: assai.

po:

Sächsische Landesbibliothek –
Staats- und Universitätsbibliothek Dresden
http://digital.slub-dresden.de/ppn322944465/372

nina Berto genti: le Berto grazioso, per voi ca: rina tutto vo

Sächsische Landesbibliothek –
Staats- und Universitätsbibliothek Dresden
http://digital.slub-dresden.de/ppn322944465/373

po. assai

Unis.

Unis:

pfe

pfe

po. ass:

Unis:

po: assai.

far, nò, non mi fate precipitar

siate buoni: na Berto genti: le

pfe

for:

po: assai.

Sächsische Landesbibliothek –
Staats- und Universitätsbibliothek Dresden
http://digital.slub-dresden.de/ppn322944465/374

po:

ten:
sforz: fo:

ten:
sforz: po:

che non mi sentano, che non mi vedano queste monete vi vuò donar queste monete vi vuò do:

po:

ten:
sforz. po:

ten:
sforz: pia:

Sächsische Landesbibliothek –
Staats- und Universitätsbibliothek Dresden
http://digital.slub-dresden.de/ppn322944465/375

poco fe

rinforzo.

po:

nar. Perfidi le ricusate andate andate

pfe

rinforz:

Sächsische Landesbibliothek –
Staats- und Universitätsbibliothek Dresden
http://digital.slub-dresden.de/ppn322944465/376

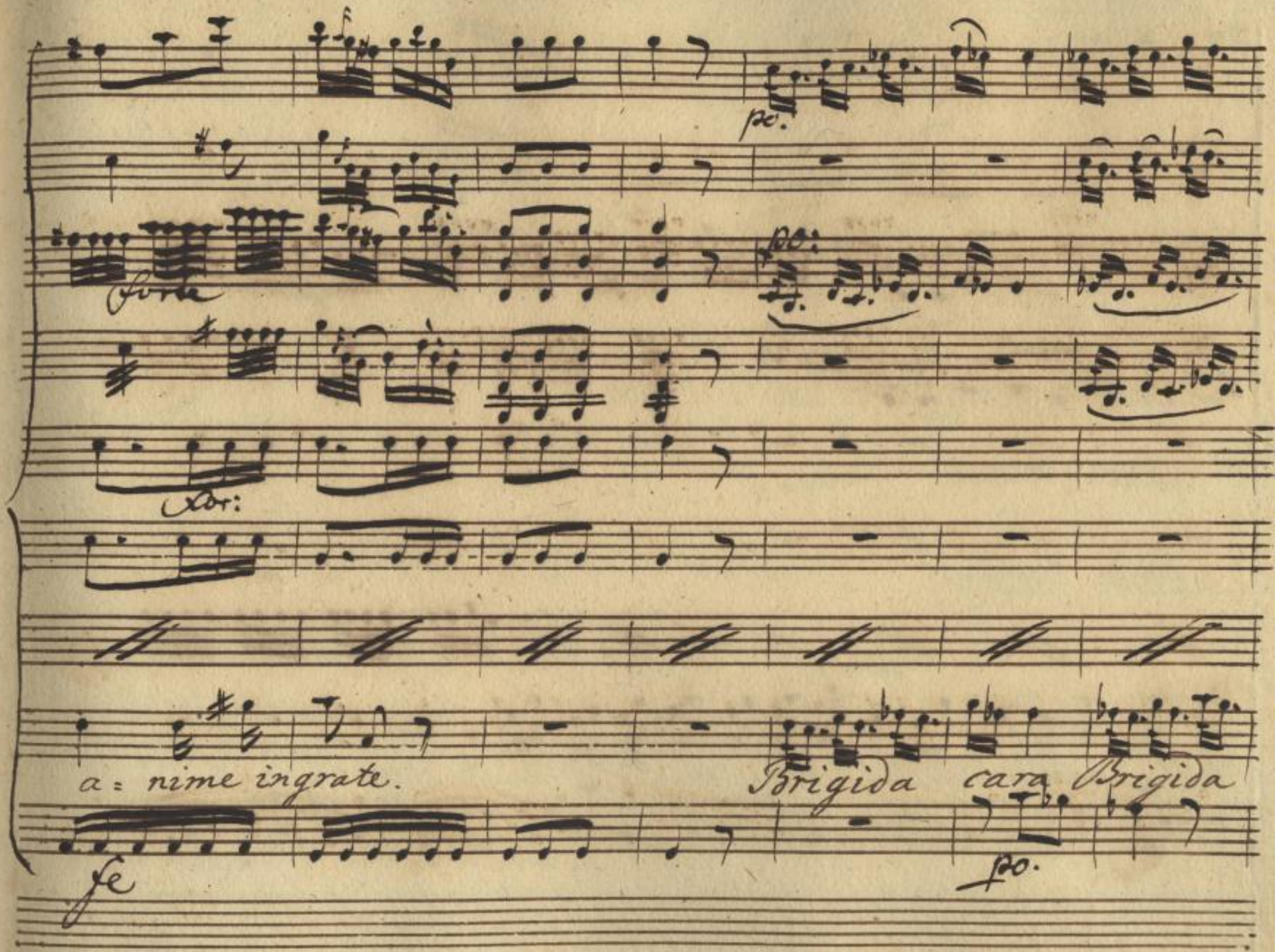


Sächsische Landesbibliothek –
Staats- und Universitätsbibliothek Dresden
http://digital.slub-dresden.de/ppn322944465/377

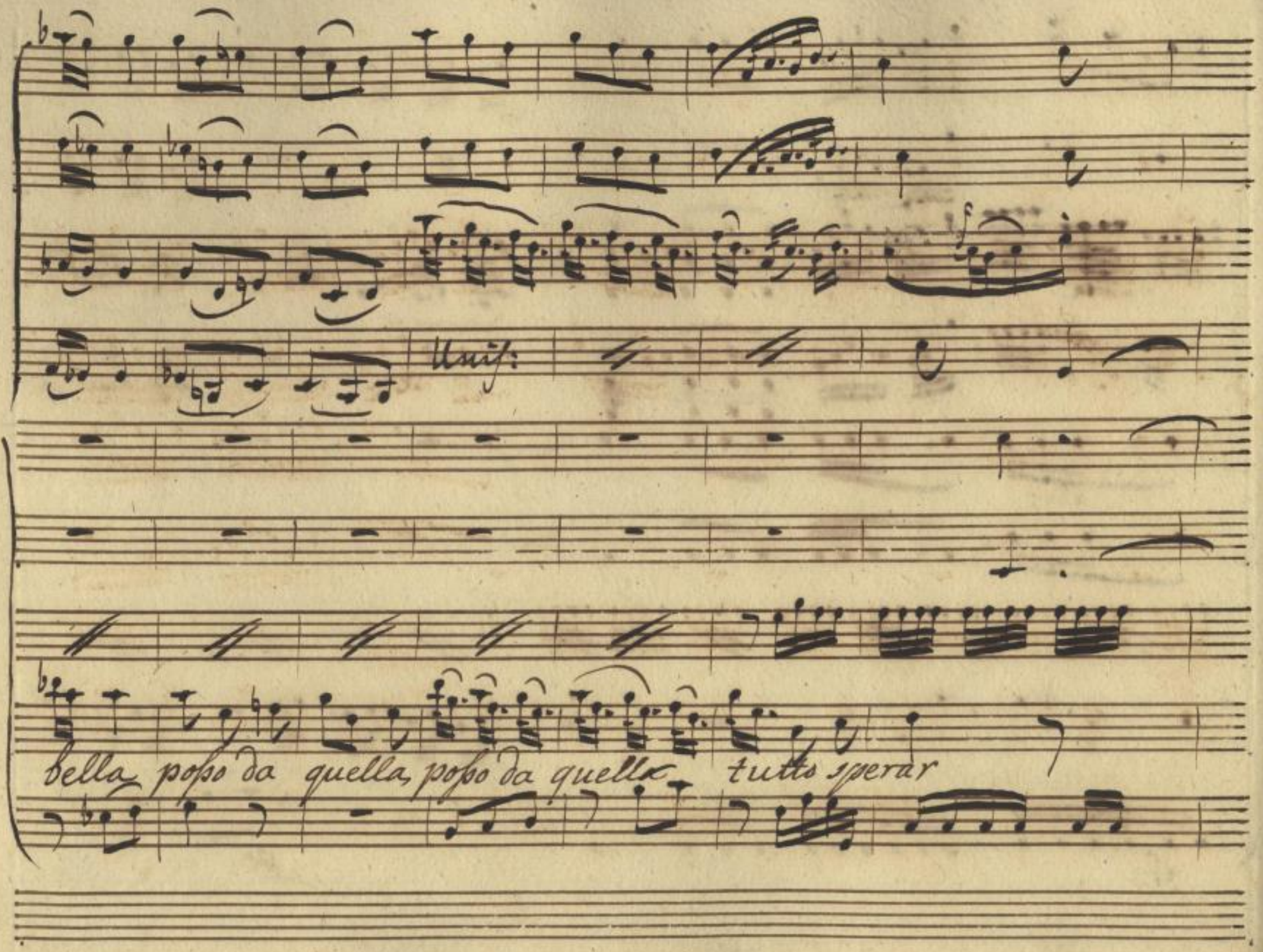


Sächsische Landesbibliothek –
Staats- und Universitätsbibliothek Dresden
http://digital.slub-dresden.de/ppn322944465/378

rinfz: a poco a poco.

Col: B.

Gente Villana Gente inumana sono il Dottore, l'operatore con vi non

rinfz: a poco a poco

Unis:

Cor:

fo. pforte

Unis:

voglio non voglio più pa= ventar nò, nò, di voi non

fe

po. pfe

Sächsische Landesbibliothek –
Staats- und Universitätsbibliothek Dresden
http://digital.slub-dresden.de/ppn322944465/380

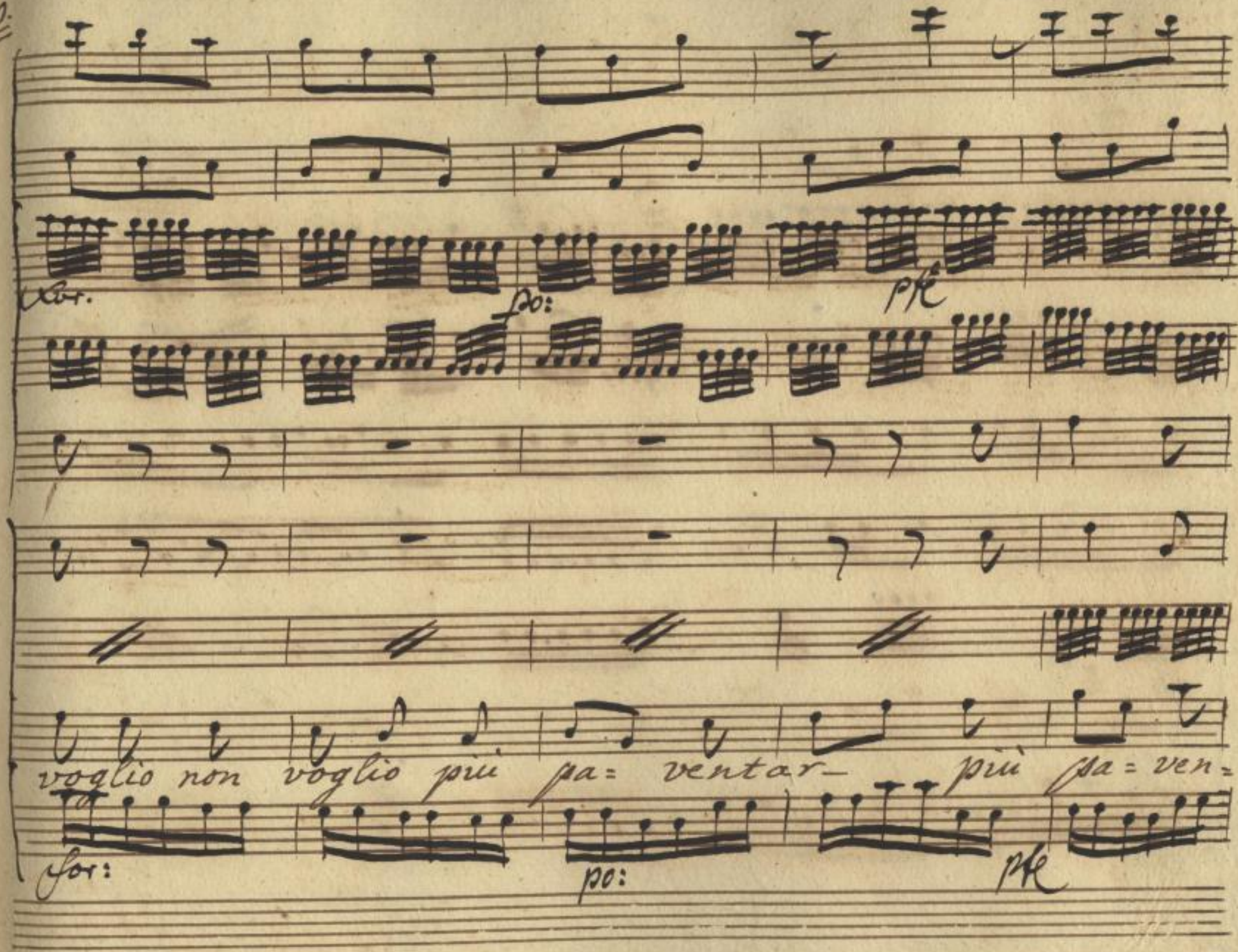


Sächsische Landesbibliothek –
Staats- und Universitätsbibliothek Dresden
http://digital.slub-dresden.de/ppn322944465/381

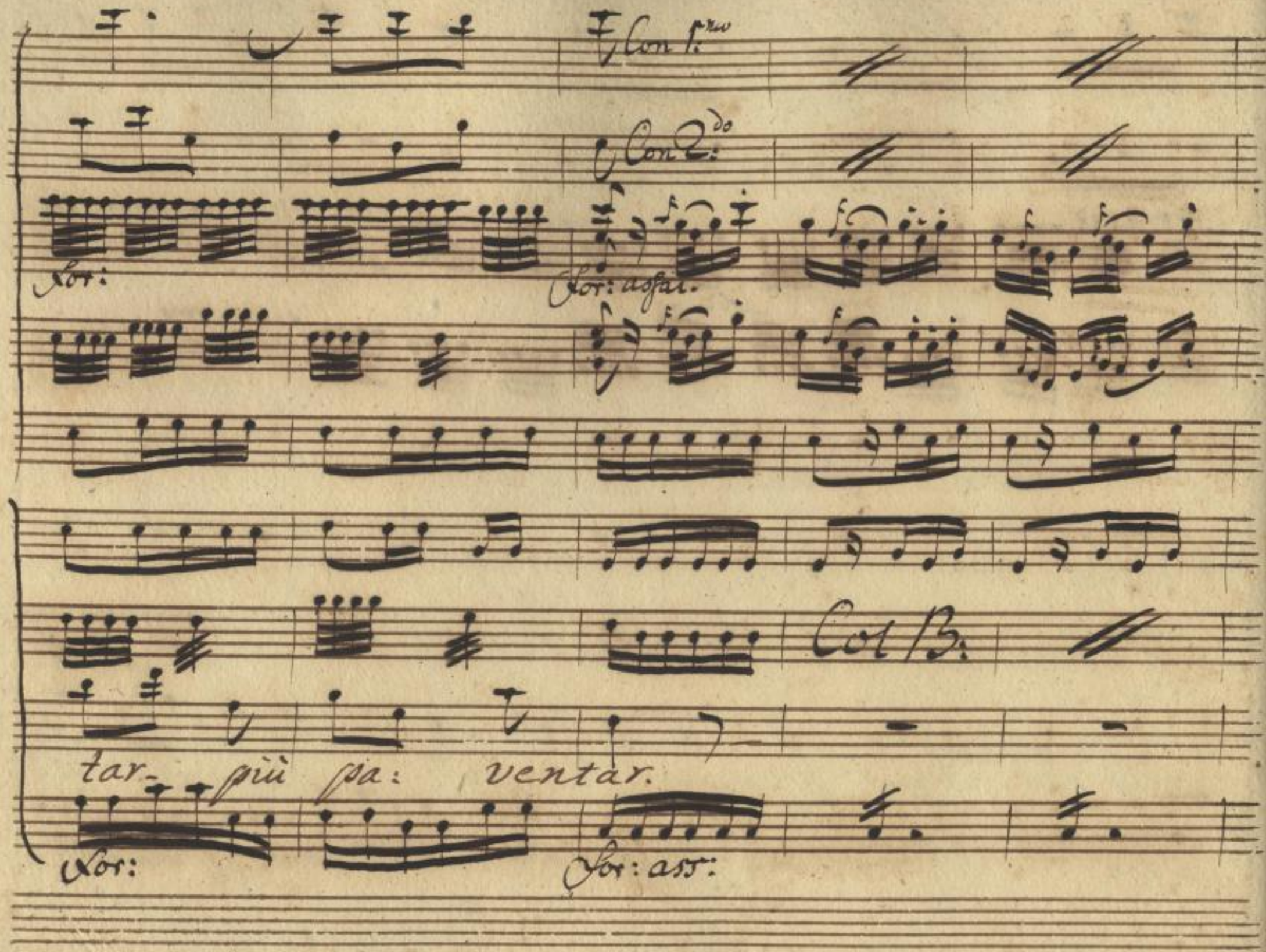


Sächsische Landesbibliothek –
Staats- und Universitätsbibliothek Dresden
http://digital.slub-dresden.de/ppn322944465/382

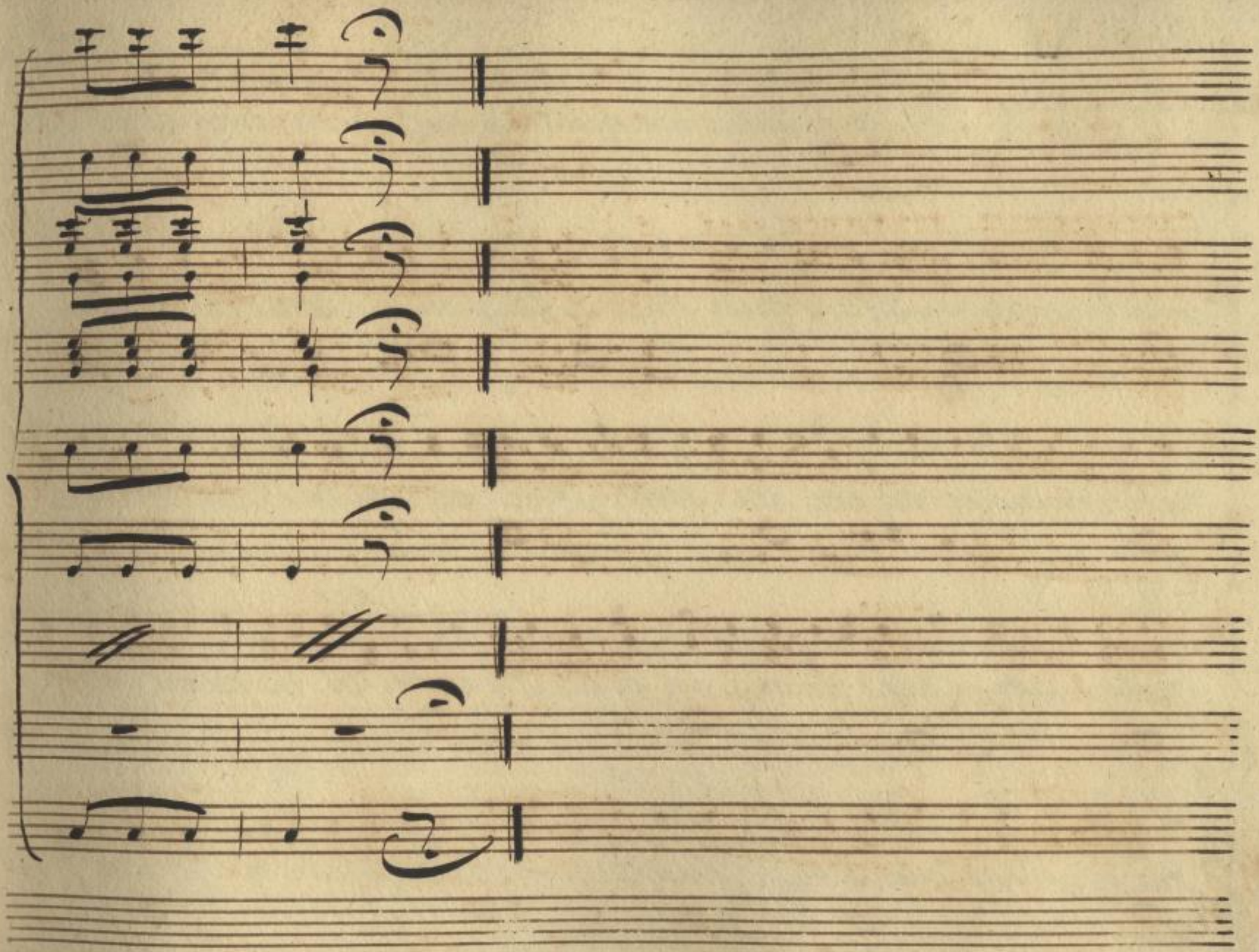

Sächsische Landesbibliothek –
Staats- und Universitätsbibliothek Dresden
http://digital.slub-dresden.de/ppn322944465/383

## Scena XI.

Berto, la Lena ed i Contadini.

Ber:

costui mi ha strapazzato sì lo voglio veder precipitato. a

Len:

voi si raccommandaro tutti questi che fur da lui gabbato. Insieme radu:

Ber:

nati troviamoci tra poco ed al Governatore accusiam l'impostore; e

fatto questo, Lena fra voi e me si farà il resto. Sò, che dir mi volete

Len:

ma a tempo più non siete. Compatitemi Berto in verità me ne dis.

parte in fretta.

Ber:

piace assai d'avvenir abbandonato ma un partito migliore ho ritrovato. A

me codesti torti? Il Diavolo mi porti, pettegola frascheta, se anche con te

non saprò far vendetta. Andiamo al Tribunale lasciatemi parlare due

liti in una volta io voglio fare.

## Scena XII.

Camera in casa di Lampridio, con Tavolino, e sedie.

Lampridio, con un Scrivore poi Berto, poi Rubicone.

Lamp:

Ora, che è terminato nella

Sächsische Landesbibliothek – Staats- und Universitätsbibliothek Dresden
http://digital.slub-dresden.de/ppn322944465/385

piazza il mercato al solito mi aspetto, che vengano le usate seccature ma-

- che vengano pure. Sono il Governator vi vuol pazienta. Venga iñanzi da

Ber:

me. chi vuol udienza. Signor, da un Ciarlatano hañovarie persone del

balsamo comprato ed ogn'uno da lui resto gabbato. Io, che il Sindaco

son di Malmantile, per lor chiedo ragione condannatelo a far restitu:

Lampridio a poco a poco si addormenta.

Rub:

zione. Signor Governatore, quelche a costoro ho dato si può dir l'ho do=

nato, lo diedi a un prezzo vil per cari=tà e a costoro donai la sani=

Ber:

tà. Non è vero Signore. Costui è un impostore. I suoi medici=

Rub:

nali sono buoni per ungere i stivali. Questa è un insolenza. Vie

Ber:

d'una sperienza che approva i miei rimedi singolari. Chi ha speso i suoi de=

Rub: Ber:

nari si ritrovò gabbato. Ri provò i miei segreti è risanato. Non è ver. Più di

(batte la mano sul tavol
e grid: si risvegli.

cento diran, che quel, ch'ei vende è una sporchizia, Signor Governator, fatte giù:

Lam:

stizia. Ho capito, ho capito sò io, quel che farò. alla Galera

Rub: Lam: Rub:

lo condannerò. Condannarmi, perchè? non dico a voi. Dunque,

Lam: Ber:

chi condannate? Io non ho inteso ben quel che diciate. Dico che questo

Sächsische Landesbibliothek –
Staats- und Universitätsbibliothek Dresden
http://digital.slub-dresden.de/ppn322944465/388

Rub:

qui, ha gabbato la gente, ed è così. Ed io dico, e sostengo che

Lam:

tutti in questo loro obbligati mi son.... Tacete un poco. La causa è

(a un servidore, e s'alza)

di rimarco io non mi fido della mia testa sola. Ehì! andate a chiamar la mia fi-

Ber:

gliola. Scrivete la querela, formategli processo, vò per i testi:

parte.

moni, e torno adesso.

Fine.

## Scena XIII.

Lampridio, Rubicone, poi Brigida, poi Berto, e Contadini, poi Lena.

Rub: Signor, non gli badate. Son genti scellerate; Io son chi sono,

Lam: alla vostra giustizia io m'abbandono. Tutto và bene amico. ma

io nel Tribunale il mio dover vò fare. La sentenza qualch'un mi ha da pa:

Rub: gare. Son quì, pagherò i'=o. Fate che in mio favor nasca il decreto, e vi

Lam:

Dò per i calli il mio segreto. Per i calli il segreto? Con licenza

Brig:

voglio far come và la mia sentenza. Eccomi quì Signore.

Lam:

che comanda da me? Nel Tribunale voi dovete seder collate-

Brig:

rale. Terrò nella mia destra contro la gente rea le bilancie d'As-

Lam:

trea? Chi è la Signora Astrea? La Dea propizia che insegna al mondo

Sächsische Landesbibliothek – Staats- und Universitätsbibliothek Dresden
http://digital.slub-dresden.de/ppn322944465/391

Lam:

a propagar Giustizia. Figlia mia benedetta tu sai di quelle

Rub: a Brig: Brig:

cose che fan trasecolar. La Dea giustissima, sieda nel vostro cor. Servaumi.

Rub:

lissima. Io son perseguitato sono a torto accusato.

Brig:

e dal vostro bel cor giustizia attendo. Sì Signore ha ragione io lo dì:

Lam: Brig: Lam:

sendo. ha ragion. Signor sì. Quando lo dici tù sarà così.

Segue a 5.

Sächsische Landesbibliothek – Staats- und Universitätsbibliothek Dresden
http://digital.slub-dresden.de/ppn322944465/392

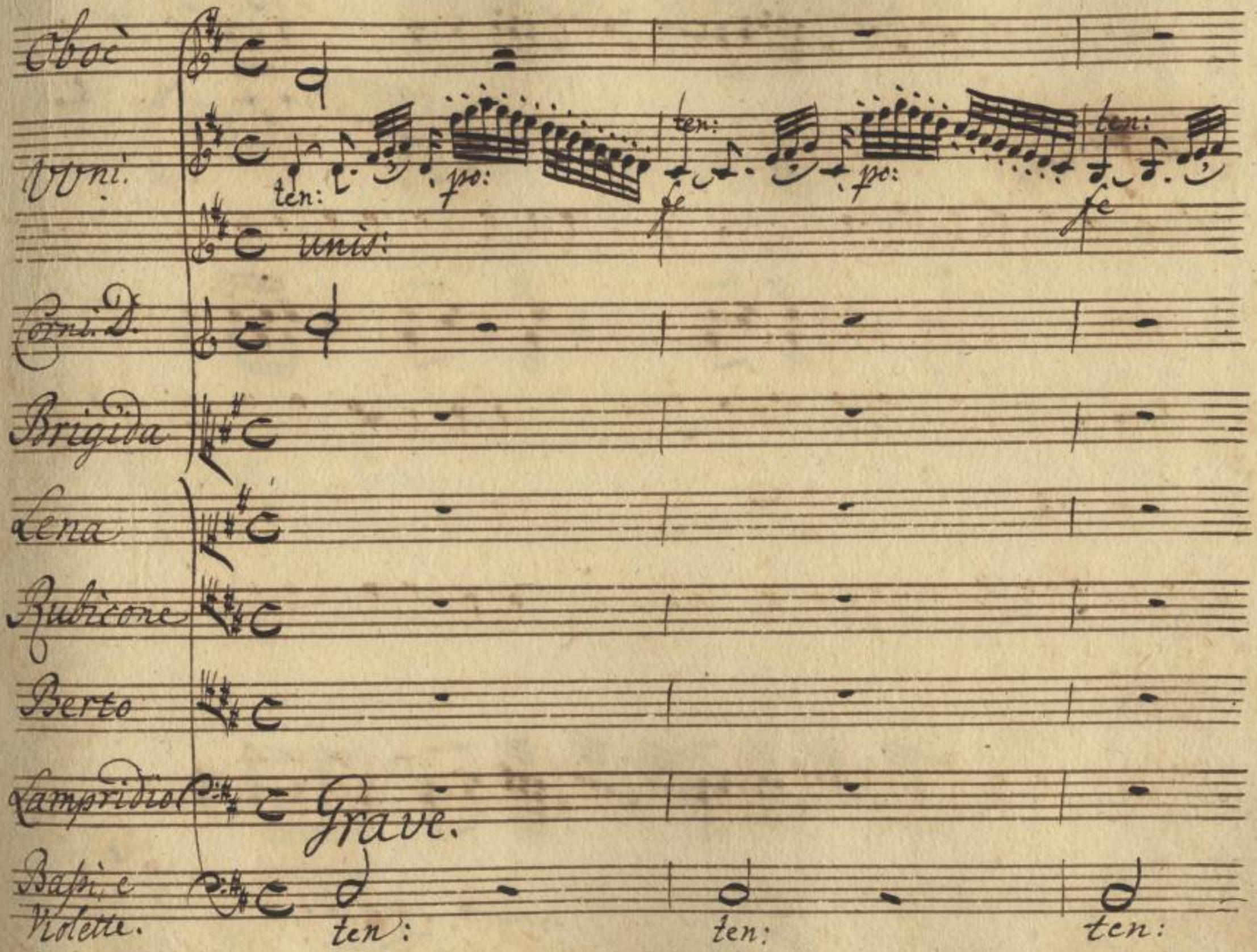


Sächsische Landesbibliothek – Staats- und Universitätsbibliothek Dresden
http://digital.slub-dresden.de/ppn322944465/393

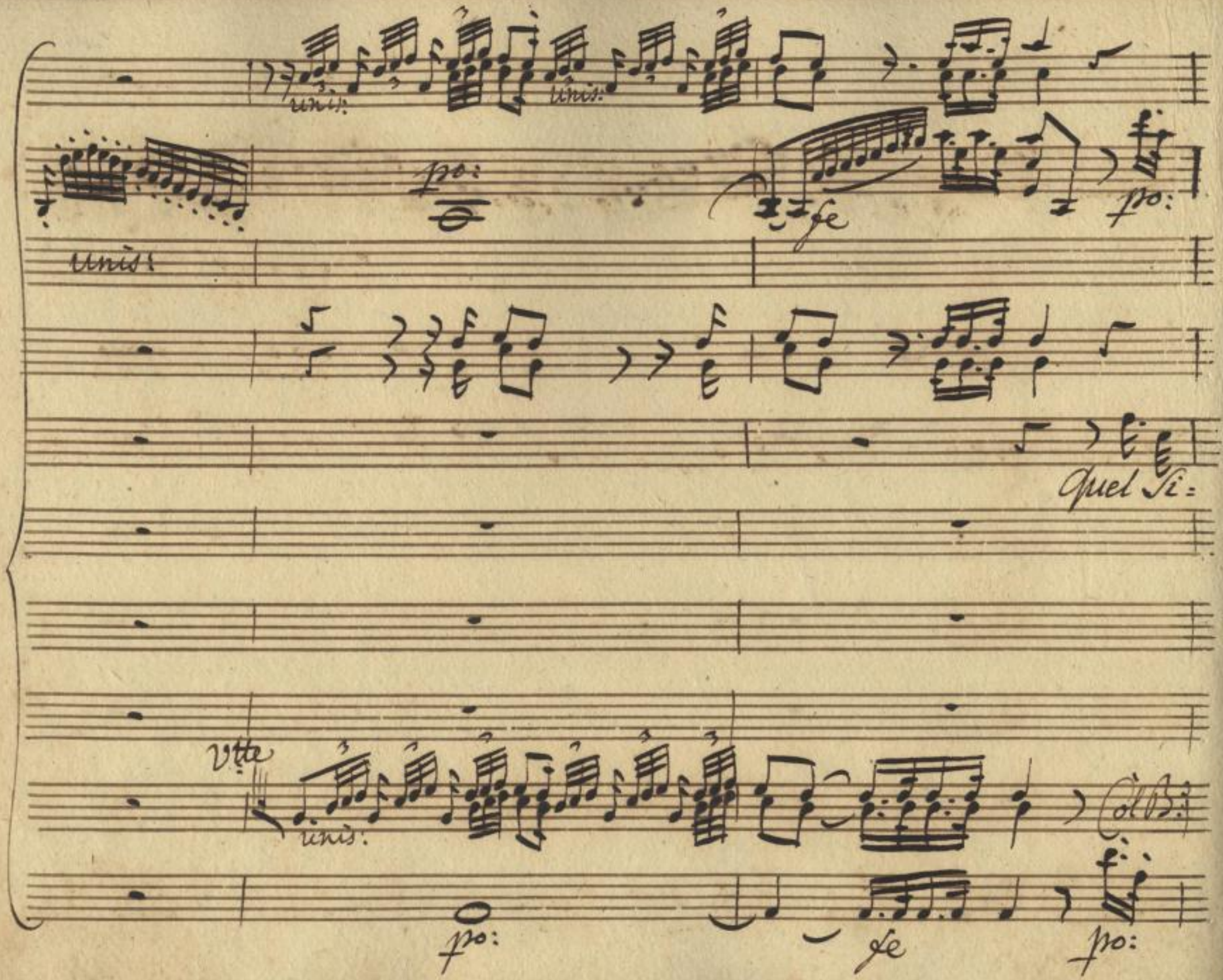


Sächsische Landesbibliothek –
Staats- und Universitätsbibliothek Dresden
http://digital.slub-dresden.de/ppn322944465/394

fe po: fe po: fe po: fe pfe

unis:

gnor che qui vedete Padre mio non conoscete egli è Conte ed è Marchese, e Ba=

fe po: fe fe fe pfe

Sächsische Landesbibliothek –
Staats- und Universitätsbibliothek Dresden
http://digital.slub-dresden.de/ppn322944465/395

Se po: àsai.

tutti

rone, e Cavalier.

Signor sì

Sì Signore

E Marchese?

è un Barone?

Ka ra:

Se po: assai.

11.

ten: fe ps: ten: fe ps:

unis: unis:

esce Berto, con i Contadini:

gion: ha ragion quand'è, quand'è così. ten: ten:

fe fe

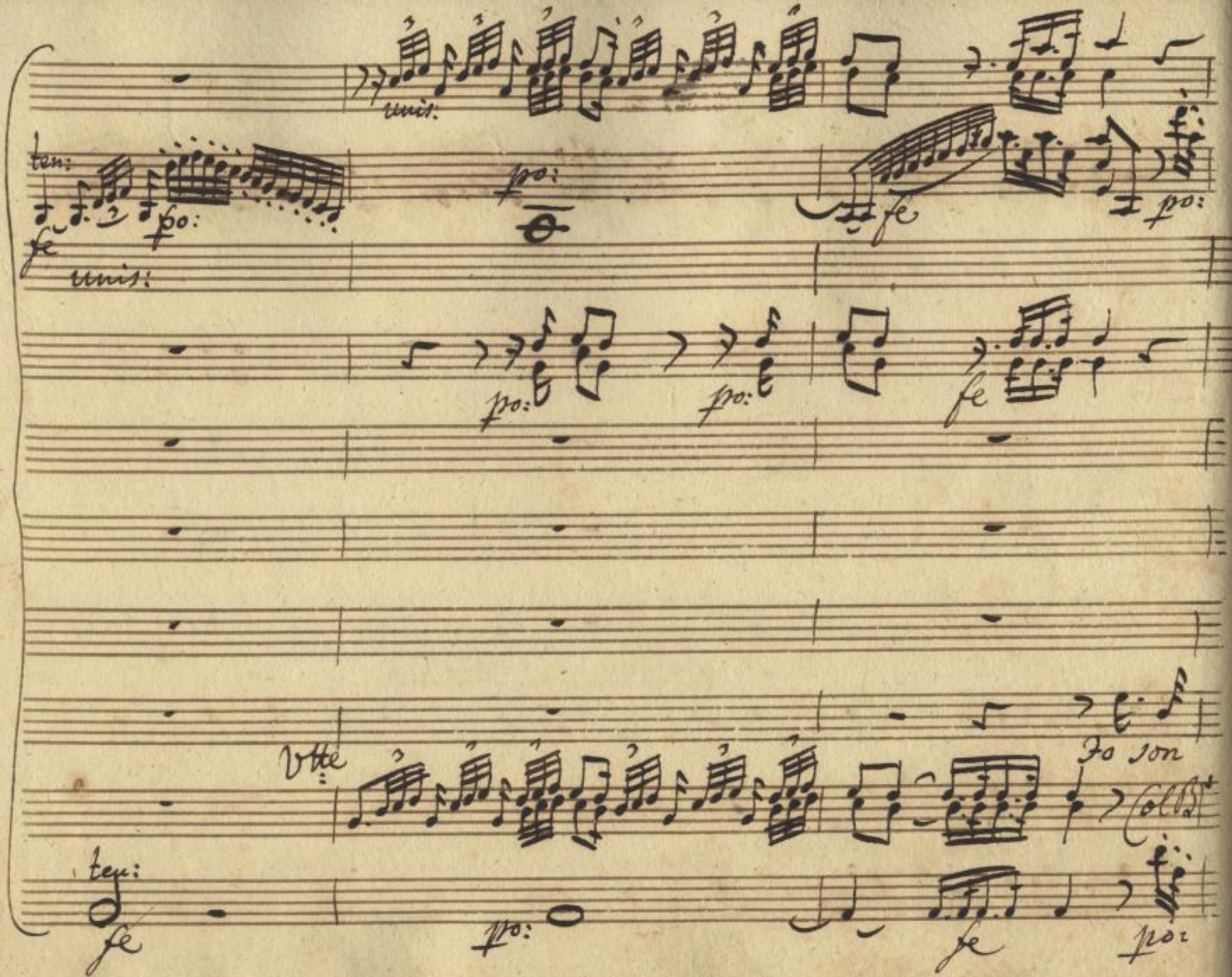


Sächsische Landesbibliothek –
Staats- und Universitätsbibliothek Dresden
http://digital.slub-dresden.de/ppn322944465/398

fe po: fe po: fe po:

unis:

qui co' Testimonj, e diranno, e giureranno che gabbati sono

fe po: fe fe

Sächsische Landesbibliothek – Staats- und Universitätsbibliothek Dresden
http://digital.slub-dresden.de/ppn322944465/399

fe poco fe fe po: assai.

unis:

stati e lo voglion processar Si Signore

Testimonj? son gab=

fe poco fe fe po: assai.

Sächsische Landesbibliothek –
Staats- und Universitätsbibliothek Dresden
http://digital.slub-dresden.de/ppn322944465/400

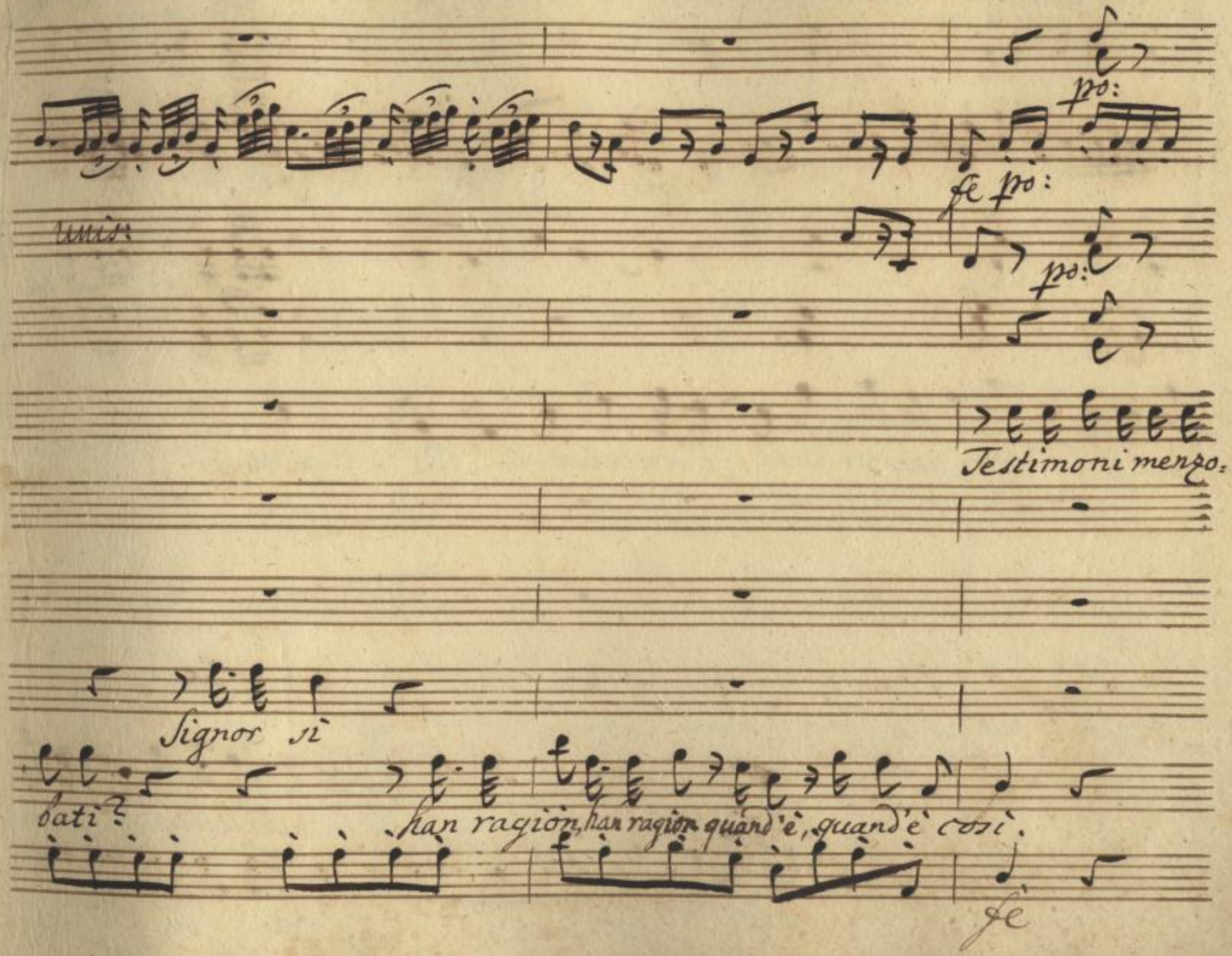


Sächsische Landesbibliothek –
Staats- und Universitätsbibliothek Dresden
http://digital.slub-dresden.de/ppn322944465/401

pfe fe fe

greri j lor detti non son veri, e scacciateli di quà.

Testimonj testi:

pfe fe fe

pfe fe po: fe po: fe

unis:

fe

po:

Ricorreremo, ci n'andaremo dove si

moni via di quà, via di quà, via di quà.

pfe fe fe allegro.

Sächsische Landesbibliothek – Staats- und Universitätsbibliothek Dresden
http://digital.slub-dresden.de/ppn322944465/403

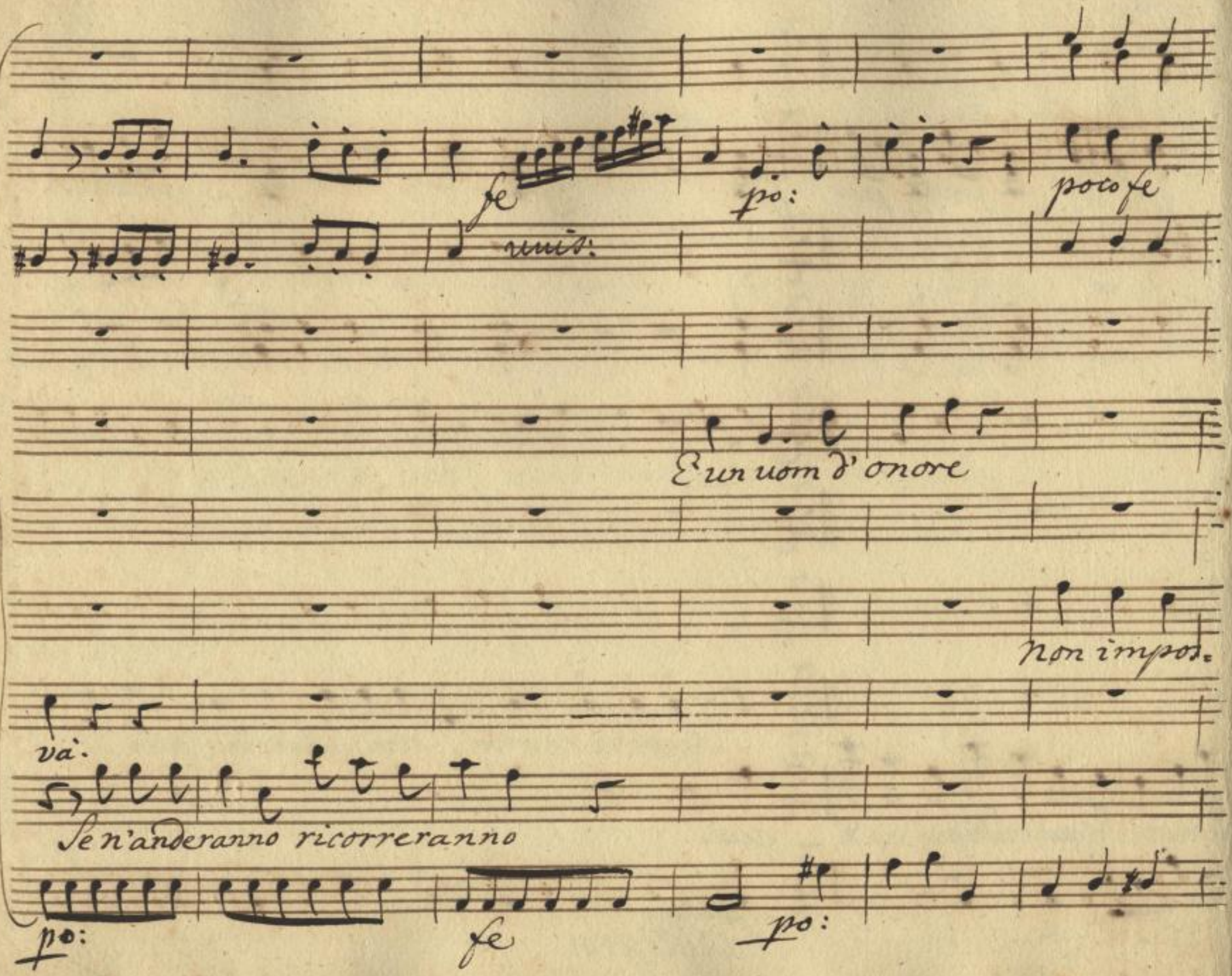


Sächsische Landesbibliothek –
Staats- und Universitätsbibliothek Dresden
http://digital.slub-dresden.de/ppn322944465/404

fe pò: poco fe pò: rinf:

uuis:

è un Cavaliere un ingiustizia, un ingiu-

fore ò il mio dovere un ingiu:

fe pò: poco fe pò: rinforz:

Sächsische Landesbibliothek – Staats- und Universitätsbibliothek Dresden
http://digital.slub-dresden.de/ppn322944465/405

fe fpo:

ſtizia un ingiuſtizia nò, non ſi fà.

ſtizia, un ingiuſtizia, nò, non ſi fà.

ricorre: remo ricorre:

un ingiuſtizia, un'ingiuſtizia, un ingiu:

fe fpo:

tutti.

soli.

fe

fe

un

un ingiustizia, nò, non si fà un ingiustizia, nò, non si

remo dove si và.

ricorreremo dove si

stizia nò non si fà.

Violette sole

Un ingiustizia nò, non si

2da

fe

Bassi tutti.

unis:

fe assai.

unis:

fà nò, non si fà, nò, non si fà.

fà, nò, non si fà, nò, non si fà.

và, dove si và, dove si và.

fà, nò, non si fà, nò, non si fà.

fe assai.

Sächsische Landesbibliothek –
Staats- und Universitätsbibliothek Dresden
http://digital.slub-dresden.de/ppn322944465/408

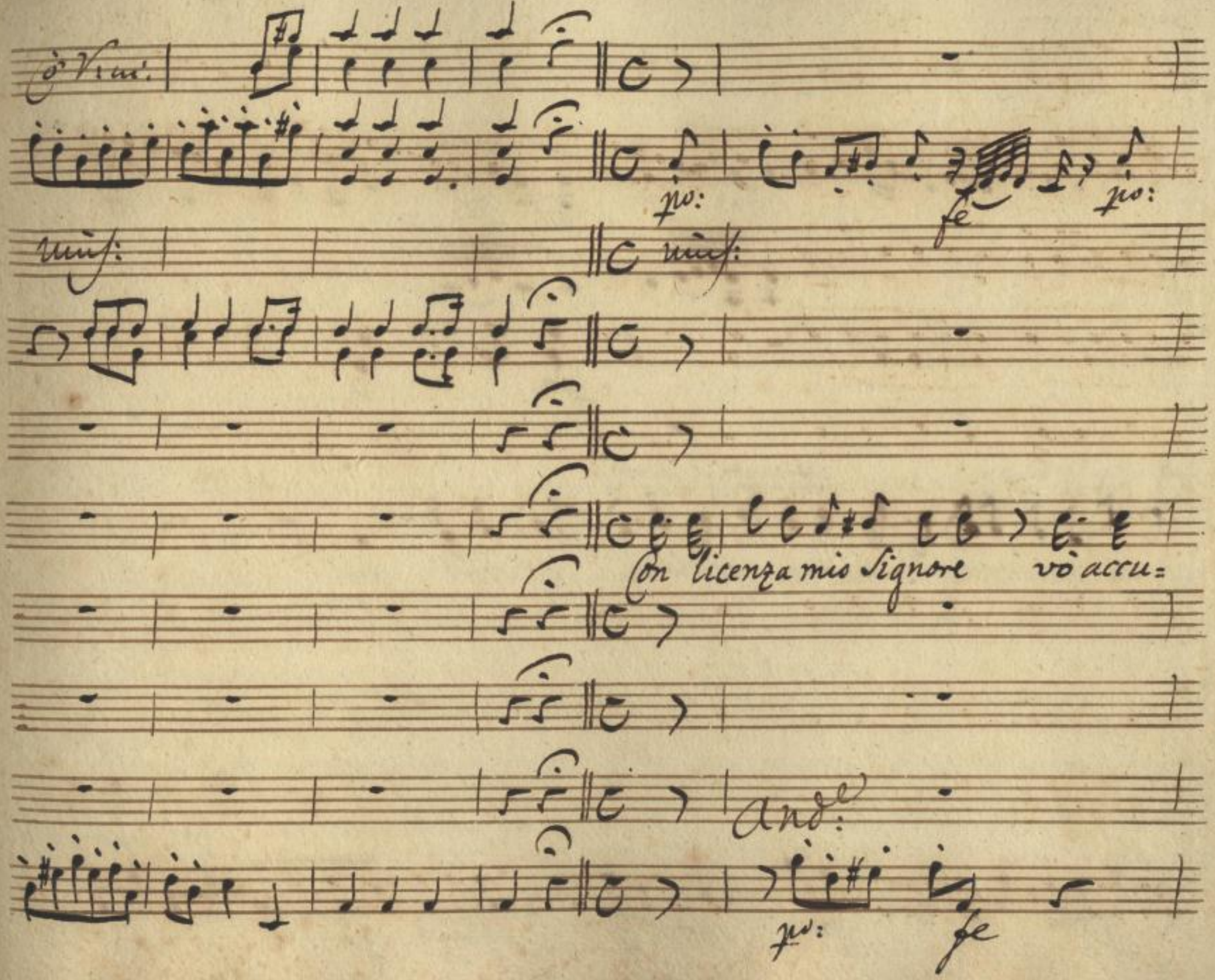


Sächsische Landesbibliothek –
Staats- und Universitätsbibliothek Dresden
http://digital.slub-dresden.de/ppn322944465/409

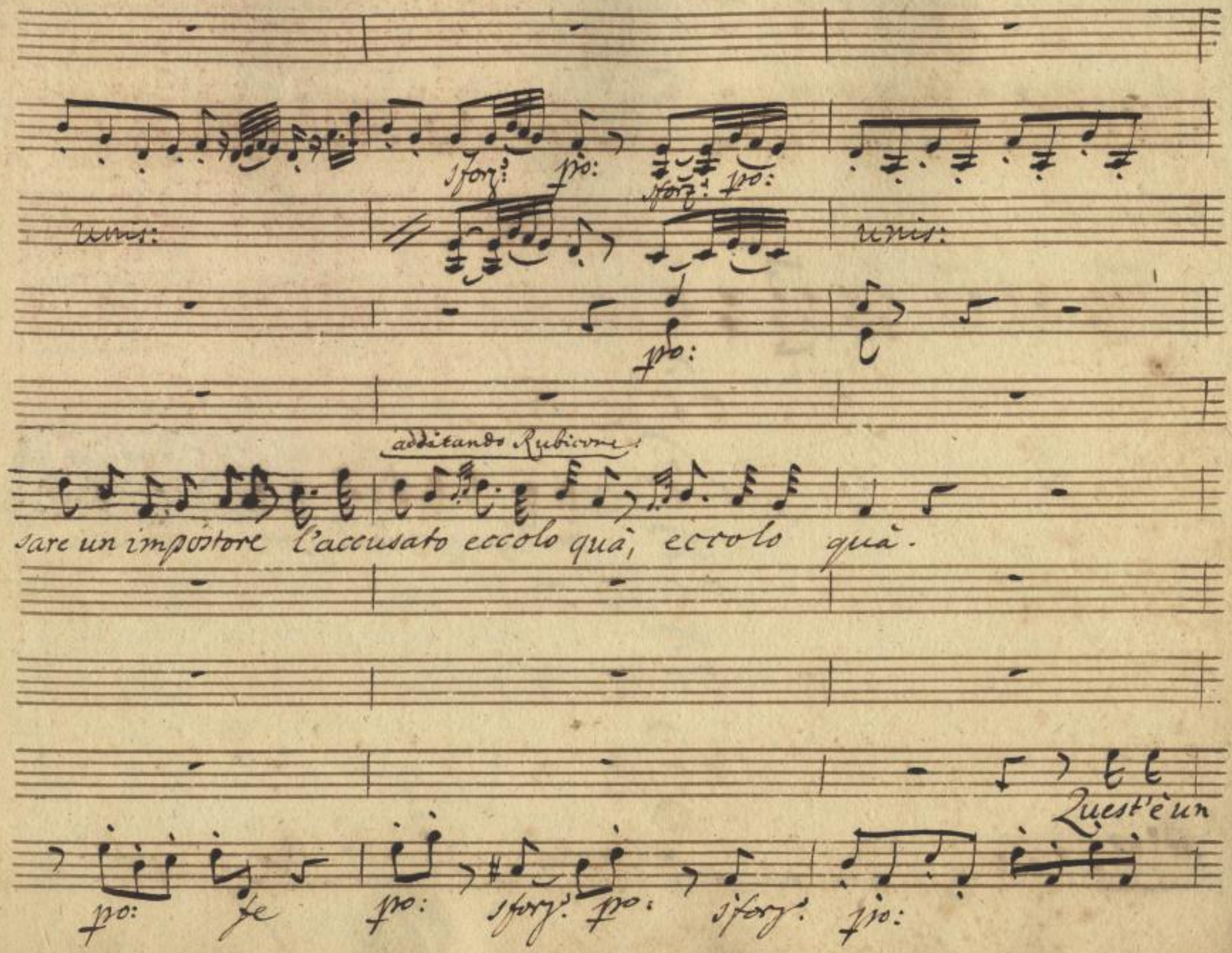


Sächsische Landesbibliothek –
Staats- und Universitätsbibliothek Dresden
http://digital.slub-dresden.de/ppn322944465/410

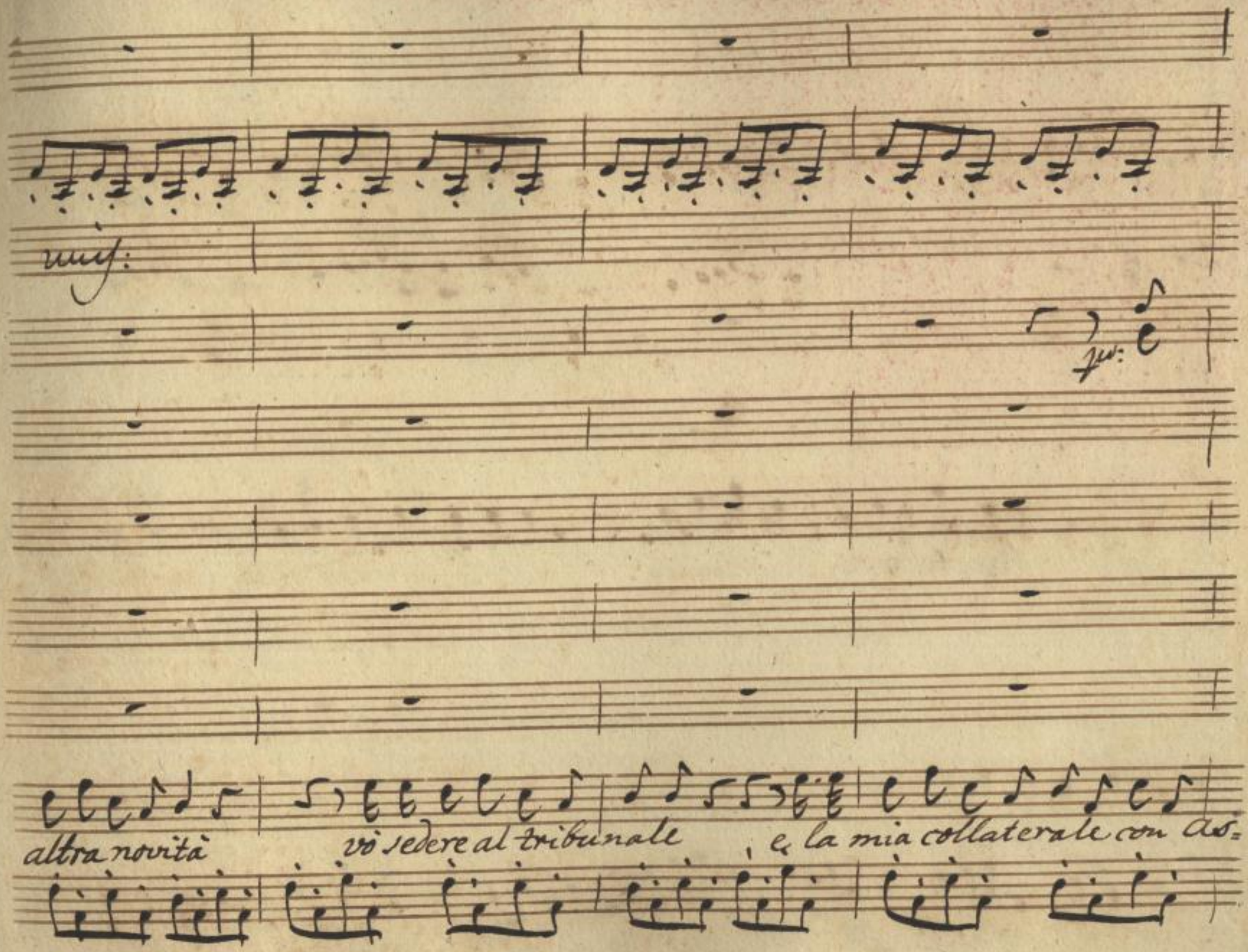


Sächsische Landesbibliothek –
Staats- und Universitätsbibliothek Dresden
http://digital.slub-dresden.de/ppn322944465/411

rinf: fe po: sforz: po: sforz: po:

mis:

rinf: fe

l'accusato l'accusato eccolo eccolo quà, eccolo

trea giudicherà.

rinforz: fe po: poco fe po: sforz: po: sforz:

Sächsische Landesbibliothek – Staats- und Universitätsbibliothek Dresden
http://digital.slub-dresden.de/ppn322944465/412

2.

unis:

Colla Cena un altra lite mi ha promesso, e mi ha mancato e vog=

fpo:

Sächsische Landesbibliothek – Staats- und Universitätsbibliothek Dresden
http://digital.slub-dresden.de/ppn322944465/413

rinforz: fe fpo:

unis: unis:

fpo: rinf: fe

lio esser sentenziato se la man mi nieghera

quest'è un altra quest'è un altra

rinforz: fe fpo: poco fe

pfe fe

ten:

sforz: po:

unis:

Scriva, scriva Signor Padre

è un altra novità è un altra novità.

fe

ten:

sforz: po:

fate voi ch'io poi fa:

Sächsische Landesbibliothek – Staats- und Universitätsbibliothek Dresden
http://digital.slub-dresden.de/ppn322944465/415

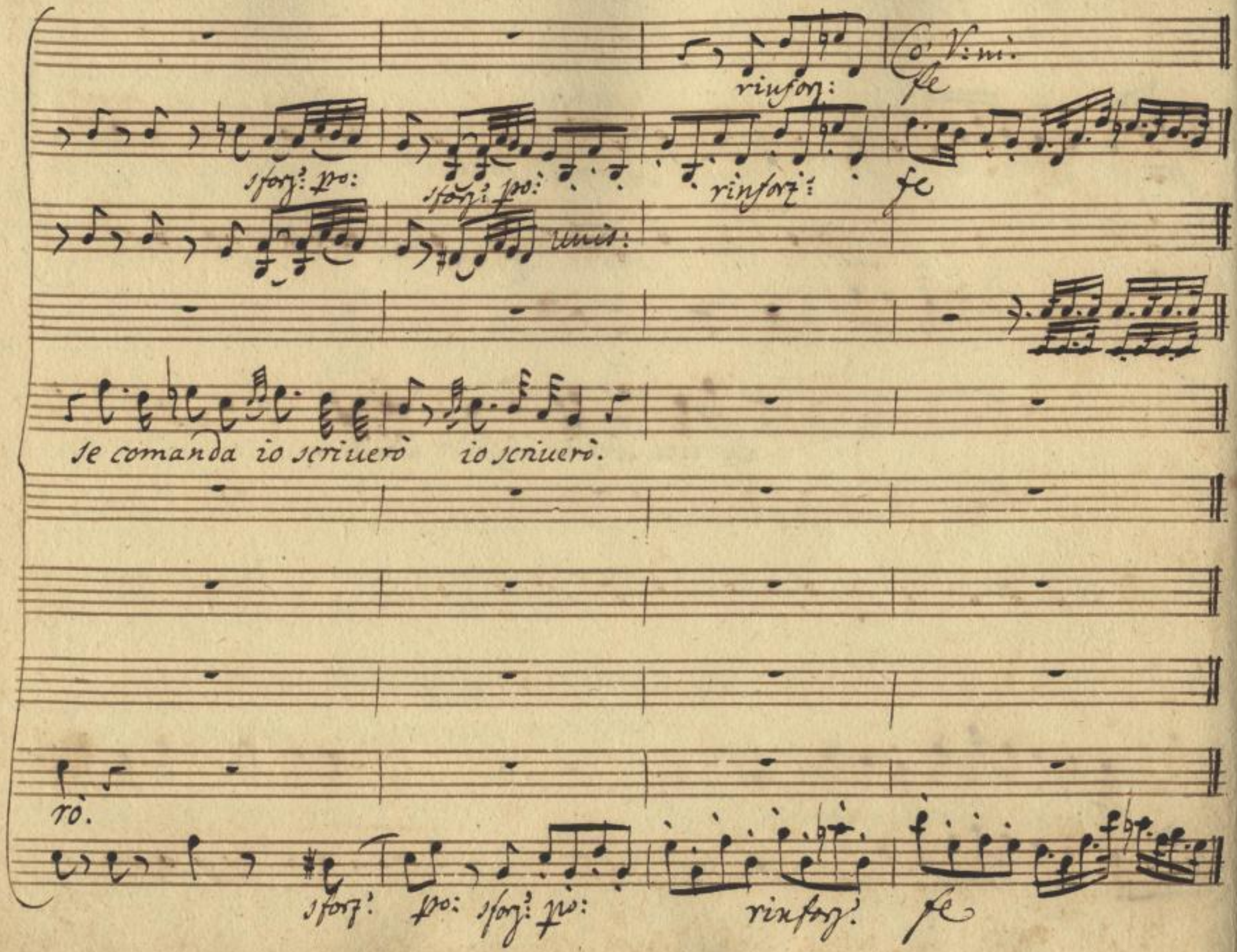


Sächsische Landesbibliothek –
Staats- und Universitätsbibliothek Dresden
http://digital.slub-dresden.de/ppn322944465/416

fpo:

Quei spergiurati sian condan-

Quei menti:tori sono impostori lo proverò.

allegro. fpo:

Sächsische Landesbibliothek –
Staats- und Universitätsbibliothek Dresden
http://digital.slub-dresden.de/ppn322944465/417

unis:

fe

unis:

nati

io scrive:

quel disgraziato condannerò.

Figlia scrivete

fe

pro:

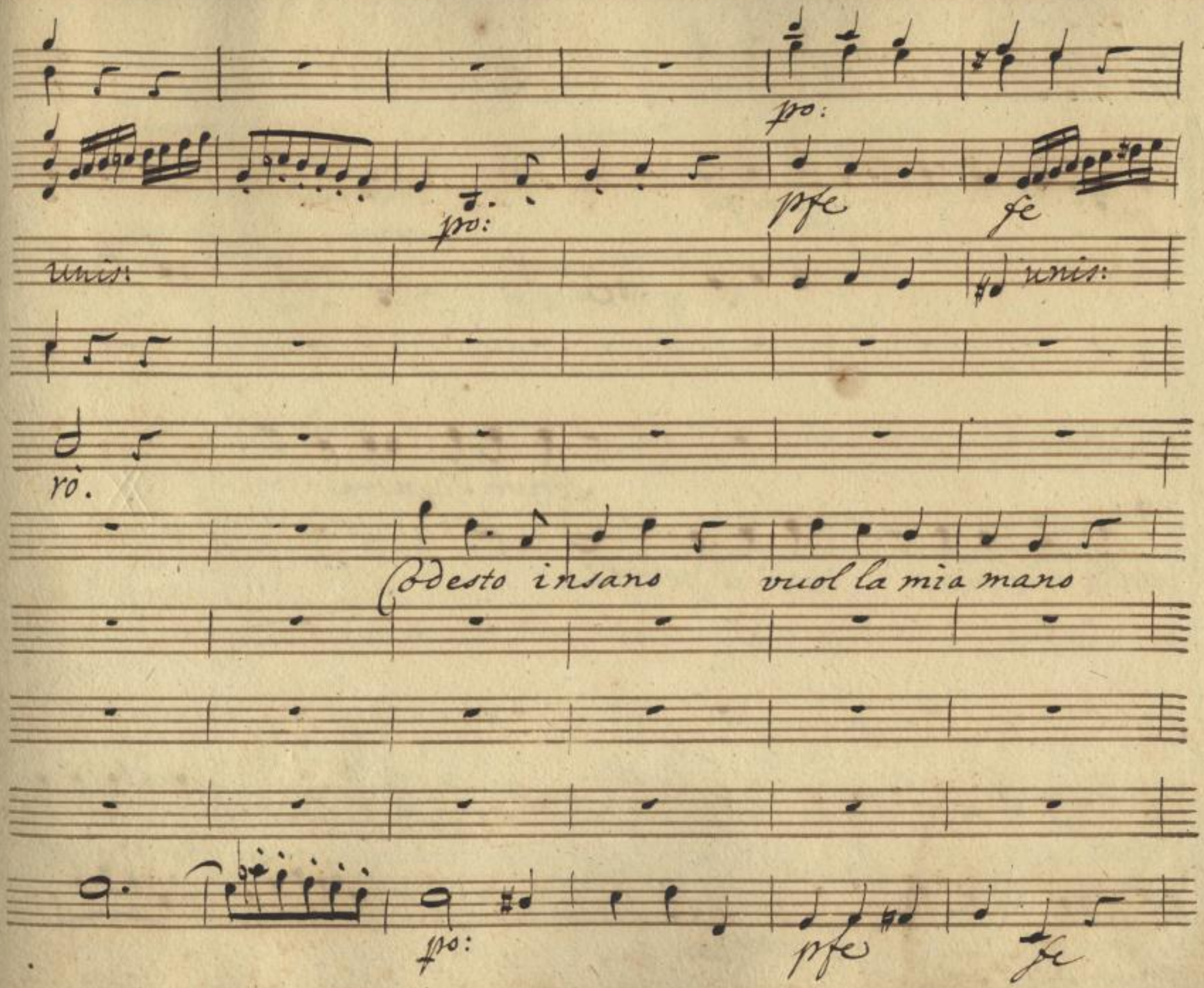


Sächsische Landesbibliothek –
Staats- und Universitätsbibliothek Dresden
http://digital.slub-dresden.de/ppn322944465/419

pp: poco fe

Scrivo Signore

vuol la mia mano, ne sò il perchè.

nò, in questo

pp: poco fe

Sächsische Landesbibliothek – Staats- und Universitätsbibliothek Dresden
http://digital.slub-dresden.de/ppn322944465/420

fe

unis:

caso, vò far da me in questo caso vò far da me quel Villa.

fe

sforz: pò: fe

alla Galera sia condan:

naccio, quel briccionaccio alla Ga: lera lo manderò.

sforz: pò: fe

ten:

sforz: po:

fe

unis:

Scriva Signore

nato sia castiga = to quell'impostor.

scrivete voi

sforz: po:

ten:

fe

Sächsische Landesbibliothek –
Staats- und Universitätsbibliothek Dresden
http://digital.slub-dresden.de/ppn322944465/423

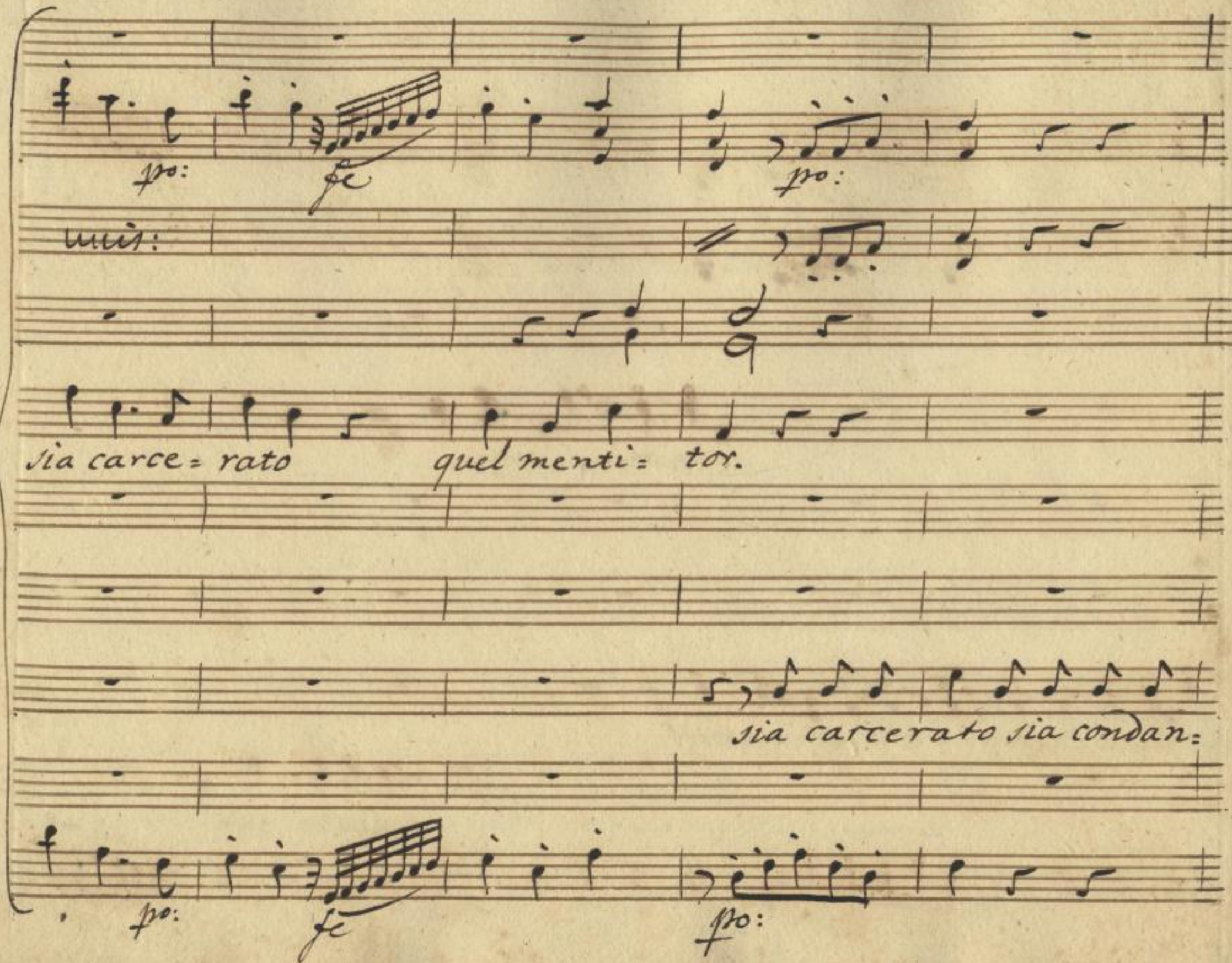


Sächsische Landesbibliothek –
Staats- und Universitätsbibliothek Dresden
http://digital.slub-dresden.de/ppn322944465/424

ten:

sforz: pò:

ten:

fe

mai:

scrivo Signore

nato, chi m'ha rubbato di Lena il cor.

Scriverò i: o

sforz: pò:

ten:

fe

Sächsische Landesbibliothek –
Staats- und Universitätsbibliothek Dresden
http://digital.slub-dresden.de/ppn322944465/425

*po:* *poco fe* *fe* *po:*

*tutti:* *tutti:*

*Berto impazzato* *sia incatenato* *sia senten:*

*po:* *poco fe* *fe* *po:*

Sächsische Landesbibliothek – Staats- und Universitätsbibliothek Dresden
http://digital.slub-dresden.de/ppn322944465/426

poco fe

fe

uni:

uni:

io me ne appello dell'ingiustizia, e viè giu:

ziato

per impostor.

pfe

fe

fe

sforz: pp: fe pp: fe

mf: mf:

pp:

sia carcera: to

stizia per tutti ancor. quell'impostor quell'impo:

sia sentenziato

sforz: pp. fe pp: fe

Sächsische Landesbibliothek – Staats- und Universitätsbibliothek Dresden
http://digital.slub-dresden.de/ppn322944465/428

po:

po: assai.

po:

po:

sia carcerato,

alla Ga.

stor, sia carcerato sia condannato sia incatenato sia senten=

alla Galera, quel Villanaccio

po: assai.

Sächsische Landesbibliothek – Staats- und Universitätsbibliothek Dresden
http://digital.slub-dresden.de/ppn322944465/429

fp: fp: fp:

fe fe

lera quel bricconaccio bricconaccio Viva Lam=

Viva Lam:

Viva Lam=

Ziato chi m'ha rubbato di Lena il cor chi m'ha rubbato di Lena il cor.

Villanaccio

fe

Sächsische Landesbibliothek –
Staats- und Universitätsbibliothek Dresden
http://digital.slub-dresden.de/ppn322944465/430

pridio, l'uom Signorile di Malmantile Go= ver: na:

Sächsische Landesbibliothek –
Staats- und Universitätsbibliothek Dresden
http://digital.slub-dresden.de/ppn322944465/431

fo:

fo:

pfe

fo:

tor.

sia condannato

tor.

sia condannato

io me ne appello

andiam bel bello

Lena mia

sia carcerato

fo.

pocofe

fo.

poco fe

po:

fe

unis:

frena l'or:

più non ti voglio

frena l'or:

cara

son sassi= nato

frena l'or:

poco fe

po:

fe

Sächsische Landesbibliothek –
Staats- und Universitätsbibliothek Dresden
http://digital.slub-dresden.de/ppn322944465/433

pò:

rinforz:

goglio

goglio

nò: maledetti

nò: maledetti

non ho ti:

goglio

sia carce:

pò:

rinforz.

Più allegro.

Sächsische Landesbibliothek –
Staats- und Universitätsbibliothek Dresden
http://digital.slub-dresden.de/ppn322944465/434

Viva

Viva Lampridis l'Vom Signorile di Malmantile Fo:

mor nò, maledetti non hò timor nò, non

rato quel impostor sia carcerato quel

fe

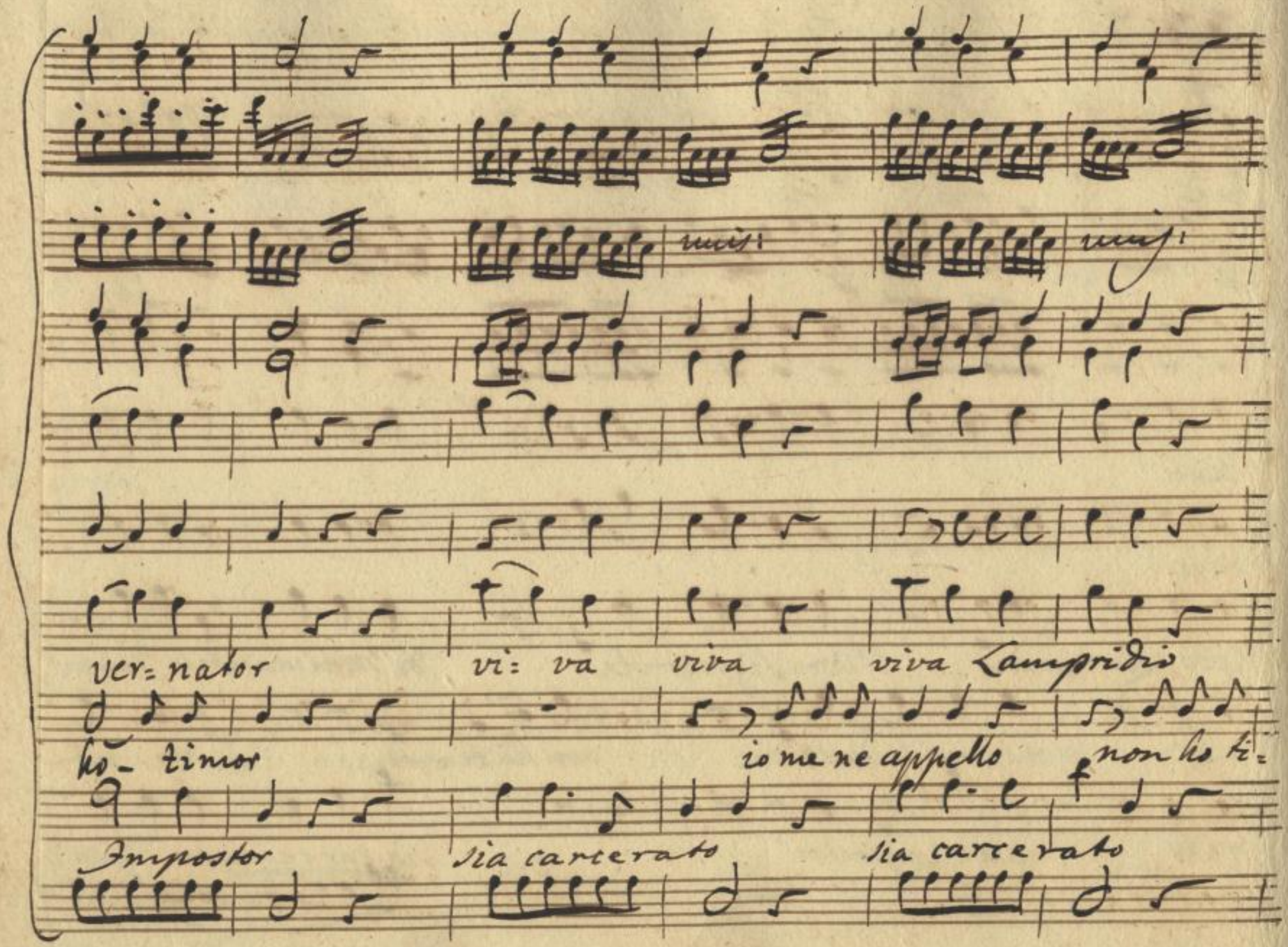


Sächsische Landesbibliothek –
Staats- und Universitätsbibliothek Dresden
http://digital.slub-dresden.de/ppn322944465/436

sotto voce

fe

po: a poi:

fe

unis:

unis:

sotto voce

fe

di

di

di Malmantile Go: ver: na = tor

viva

mor, non ho ti = mor, no maledetti.

sia carce = rato quel Impostor,

sia carce =

fo: a poi:

fe

sotto voce

fe

po: assai.

fe

fe assai.

mus:

sotto voce

fe

Viva, viva Lampridio Go= verna= tor Go=

non ho timor non ho timor non

rato sia carce= rato quel impostor quel

po assai. fe fe assai.

Sächsische Landesbibliothek –
Staats- und Universitätsbibliothek Dresden
http://digital.slub-dresden.de/ppn322944465/438

Co Vni:

unis:

ver: na: tor Go: ver: na: tor.

ho_ timor non ho_ timor.

Impostor - quell' Impo= stor.

Sächsische Landesbibliothek –
Staats- und Universitätsbibliothek Dresden
http://digital.slub-dresden.de/ppn322944465/439

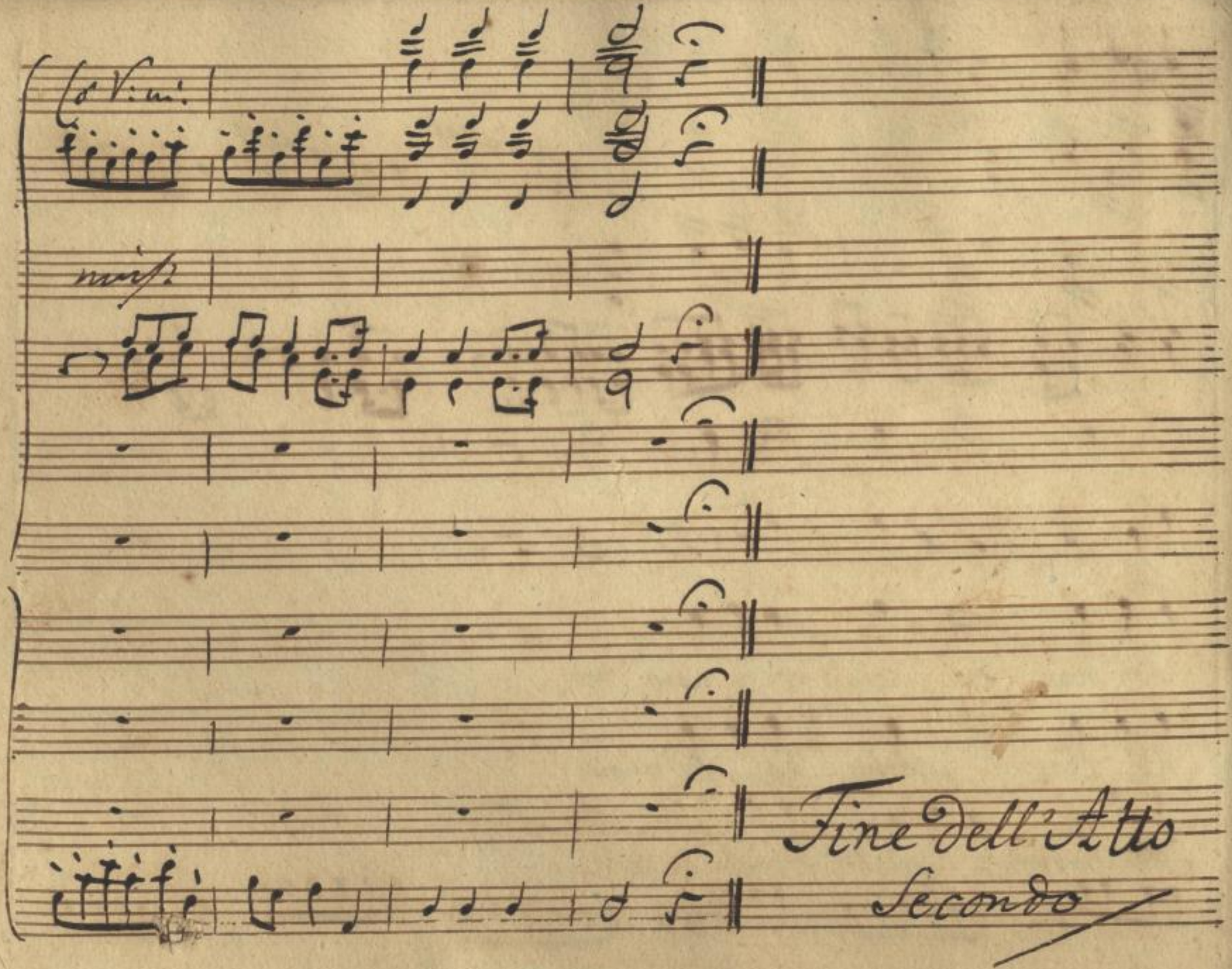


Sächsische Landesbibliothek –
Staats- und Universitätsbibliothek Dresden
http://digital.slub-dresden.de/ppn322944465/440

Sächsische Landesbibliothek –
Staats- und Universitätsbibliothek Dresden
http://digital.slub-dresden.de/ppn322944465/441

Sächsische Landesbibliothek –
Staats- und Universitätsbibliothek Dresden
http://digital.slub-dresden.de/ppn322944465/442

Mus. 3269-F-500
(Mus. Opernarchiv 66. P)

Sächsische Landesbibliothek –
Staats- und Universitätsbibliothek Dresden
http://digital.slub-dresden.de/ppn322944465/443

Sächsische Landesbibliothek –
Staats- und Universitätsbibliothek Dresden
http://digital.slub-dresden.de/ppn322944465/444