Sächsische Landesbibliothek –
Staats- und Universitätsbibliothek Dresden
http://digital.slub-dresden.de/id378782282/221

Sächsische Landesbibliothek –
Staats- und Universitätsbibliothek Dresden
http://digital.slub-dresden.de/id378782282/222

Sächsische Landesbibliothek –
Staats- und Universitätsbibliothek Dresden
http://digital.slub-dresden.de/id378782282/223

450,24

Sächsische Landesbibliothek –
Staats- und Universitätsbibliothek Dresden
http://digital.slub-dresden.de/id378782282/224

Sächsische Landesbibliothek –
Staats- und Universitätsbibliothek Dresden
http://digital.slub-dresden.de/id378782282/225

Sächsische Landesbibliothek –
Staats- und Universitätsbibliothek Dresden
http://digital.slub-dresden.de/id378782282/226

Atto 2do

Scena 1ra

Gabinetto etc.

Solimano. poi Osmino.

Sol:

Olà! venga Acomate.

Osm:

A' piedi tuoi, se di prostrarmi ardisco, Padre, non ti sdegnar.

Sol:

Parla; che chiedi?

Osm:

Ch'altro implorar poss'io che per il mio Germano e perdono, e pietà.

Sol:

Ma tu ch'implori per lui pietà, perdono,

Mus. 2477-F-68

Sächsische Landesbibliothek – Staats- und Universitätsbibliothek Dresden
http://digital.slub-dresden.de/id378782282/227

Osm:

sai tu i suoi falli? Ignoro i falli suoi: ma s'io non parlo o

Sol:

padre, chi per lui parlerà? Sacr: ascoltarti io non posso, io non

Osm: Sol:

deggio. Padre mio- caro Padre- Udisti Osmino? io ditacer tin-

Osm:

posi, non di formar querele. Parti; ubbidisci. O Genitor cru-

dele.

Sächsische Landesbibliothek – Staats- und Universitätsbibliothek Dresden
http://digital.slub-dresden.de/id378782282/228

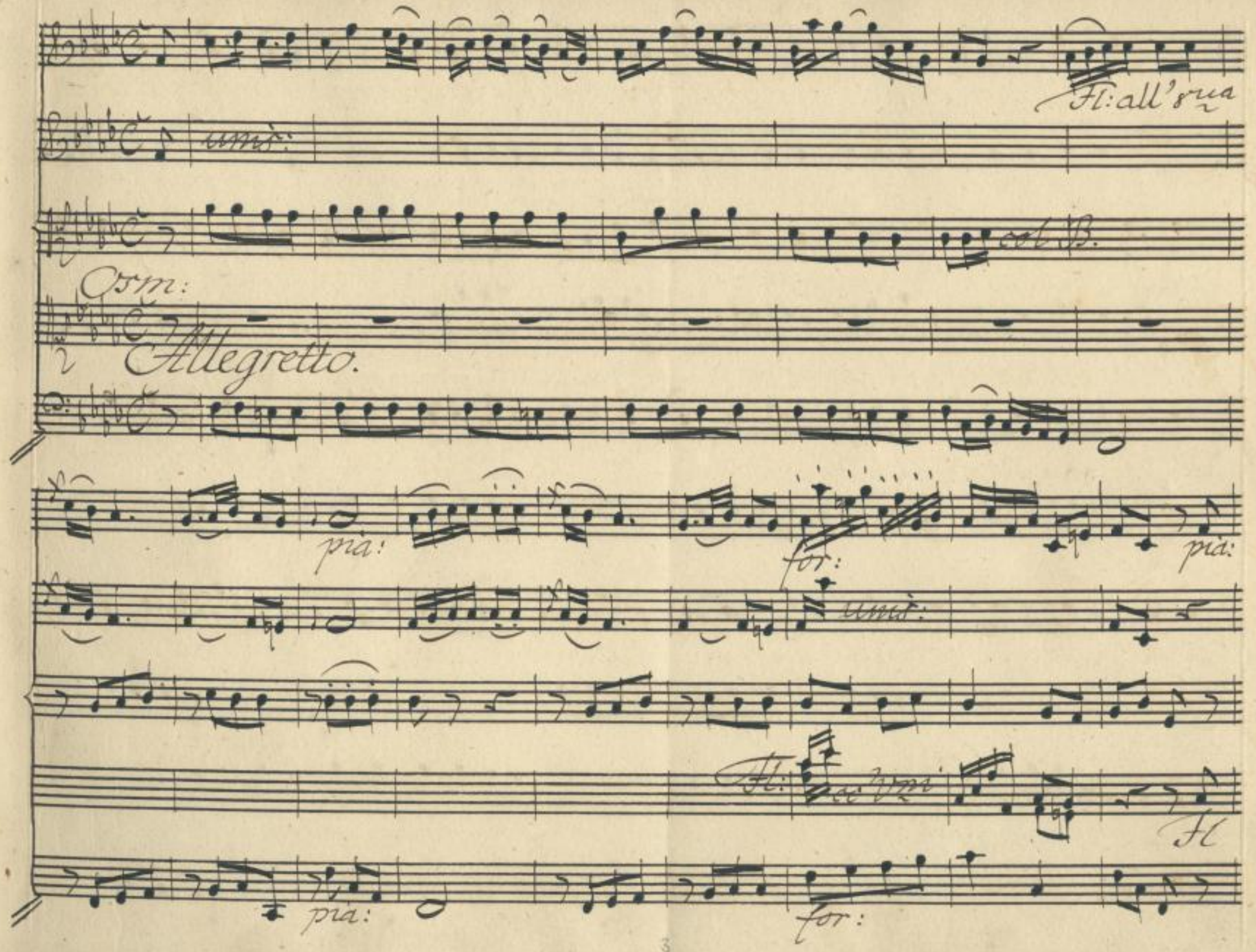

Sächsische Landesbibliothek –
Staats- und Universitätsbibliothek Dresden
http://digital.slub-dresden.de/id378782282/229

pf: pia:

pia:

poc: for: pia:

col B.

col B.

mio Germandilet — — — — to, ah se ferir tu

poc: for:

Fl:

col B.

vuoi, cercalo in questo petto, qui tu lo puoi ferir cercalo in questo peti —

Sächsische Landesbibliothek – Staats- und Universitätsbibliothek Dresden
http://digital.slub-dresden.de/id378782282/230

for: por: for:

for: pià: uno:

for: pià:

— — — to, qui tu lo puoi ferir, qui tu lo puoi ferir, cercalo in questo

for: pià:

pià: for: pià: for:

uno:

petto qui tu lo puoi ferir, qui tu lo puoi ferir.

pià: for: pià: for:

Sächsische Landesbibliothek – Staats- und Universitätsbibliothek Dresden
http://digital.slub-dresden.de/id378782282/231

pia:

pia:

col B.

Il mio German dilet — — — — — —

pia:

for: pia: poc: for:

for: pia:

col B.

— to, ah se ferir tu vuoi, cercalo in questo petto qui tu lo puoi fe=

poc: for: pia: poc: for:

Sächsische Landesbibliothek –
Staats- und Universitätsbibliothek Dresden
http://digital.slub-dresden.de/id378782282/232

più:

più:

col B.

rir, cercaloinquestopet. — — — — — — —

più:

poc: for: più:

poc: for:

— — — to, qui qui tu lo puoi ferir — qui tu lo puoi ferir, il

poc: for: più:

Sächsische Landesbibliothek – Staats- und Universitätsbibliothek Dresden
http://digital.slub-dresden.de/id378782282/233

Fl:

col B.

mio german diletto ah - se ferir tu vuoi: cercalo in questo petto, qui tu lo puoi fe-

for: pia:

rir, cercalo in questo petto, qui tu lo puoi ferir qui tu lo puoi - fe-

for: pia:

Sächsische Landesbibliothek –
Staats- und Universitätsbibliothek Dresden
http://digital.slub-dresden.de/id378782282/234

for: pia: for:

unis: unis:

solo

rit.

for: for:

pia: poc: for: pia:

O col suo sangue insième tut = to si versi il mio, tut = - to si versi il

pia: poc: for:

Sächsische Landesbibliothek – Staats- und Universitätsbibliothek Dresden
http://digital.slub-dresden.de/id378782282/235

por: for: pia: por: for:

Alto

mio. Per lui morir vogl'io, o almen con lui morir con lui al=

pia: por: for: pia: for:

for:

tutis:

Alto

tu

men morir.

for:

Sächsische Landesbibliothek – Staats- und Universitätsbibliothek Dresden
http://digital.slub-dresden.de/id378782282/236

pia:

Fl. Dal Segno.

Scena 2da

Solimano, poi Acomate.

Or che mi giova adesso, l'Arabo aver sconfitto

soggiogato l'Egeo, domo l'Egitto! Prezzo di mie vit-

torrè allor ch'io spero chiuder in pace il crìglio ribella il

campo, e mi tradisce il figlio. Vièni Acomate: apro d'un figlio

reo or parlami, se puoi. Condanna adesso i miei so=

spetti: amante è di Narsea Selimo. A lei dispoo giurò la

fede: ad onta mia pretende render pace a Tacmante, e già l'au=

Sächsische Landesbibliothek – Staats- und Universitätsbibliothek Dresden
http://digital.slub-dresden.de/id378782282/238

dace, sprezzando ogni ritegno, viene a vantarmi in faccia il suo di=

Ac:

segno. Forse il suo cor scoprendo, i dubbj tuoi crede calmar Se=

Sol:

limo. Anzi gl'irrita: or più che mai pavento di qualche

rea tra il mio nemico, e il figlio segreta intelligenza

Ac:

Onde il timor? Dal folle suo temerario amor. Dalla bra=

Sol:

Sächsische Landesbibliothek – Staats- und Universitätsbibliothek Dresden
http://digital.slub-dresden.de/id378782282/239

mata alle anza co Persi: al fin dal campo, che già per lui con=

Ac:

giura, e da quella ch'ostenta aria sicura. Pur se parlar pos'

Sol:

rio... Parla se puoi, difendi il disleal. No: del mio sangue

Ac:

sete io non ò. Potessi ritrovarlo innocente. E delinquente ritro=

varlo io non posso. Ama Narrea: per ottenerla à chiesto da te la

Sächsische Landesbibliothek – Staats- und Universitätsbibliothek Dresden
http://digital.slub-dresden.de/id378782282/240

Bl:

pace: il suo delitto è questo. Dunque al suo stolto affetto io

vender deggio l'ottomana grandezza? al Perso unirmi,

e fornir l'armi io stesso, onde restar dal mio nemico oppresso?

No: soffrir nol degg'io: d'un cieco amore qual sia la forza io

so. Seguiam degli avi le sanguinose tracce. Un colpo

Sächsische Landesbibliothek – Staats- und Universitätsbibliothek Dresden
http://digital.slub-dresden.de/id378782282/241

Ac:

solo gli ultimi giorni miei renda sicuri. Olà. che ascolto!

ah Olimano! ah come si diverso da te! de tuoi maggiori fin'

or l'orme detesti, ed or le siegui? ah ferma! ah qual prepari

tutto a' Vasfalli tuoi, trionfo a' tuoi nemici, qual pentimento a

te? Non torre al mondo l'immagin tua. Sai quante volte il

Sächsische Landesbibliothek – Staats- und Universitätsbibliothek Dresden
http://digital.slub-dresden.de/id378782282/242

figlio or dell'Indico lido, ed or dal Mauro vincitor ritornò. Che

Sol:

fu bambino la tua delizia, e sai... Non rammentarmi l'affetto

Ac:

mio le glorie sue. Pur troppo io le rammento. Ah si del sangue i

moti ti leggo già nel volto. Secondali Signor. Gl'empi pu=

nisci, ch'an se dotto il tuo cor: nò, di tradirti non è Selim ca=

Sächsische Landesbibliothek – Staats- und Universitätsbibliothek Dresden
http://digital.slub-dresden.de/id378782282/243

pace. A te lo chiama, disciogli i lacci suoi: rendi gli il primo-

mor. Delle tue schiere in tua difesa ei volgera l'affetto il suo

zelo, il suo braccio il suo coraggio: se un ostaggio ne chiedi:

Sol: Ac:

eccomi ostaggio. taci: parti: non più: Risolvi: io volo

Sol:

a condurlo al tuo piè. Lasciami solo.

Sächsische Landesbibliothek – Staats- und Universitätsbibliothek Dresden
http://digital.slub-dresden.de/id378782282/244

Flauti:

Sordini

unis:

pia:

Ah — — se il tuo core oblia la sua pietà — pri-

pia:

Un poco Lento.

Sächsische Landesbibliothek –
Staats- und Universitätsbibliothek Dresden
http://digital.slub-dresden.de/id378782282/245

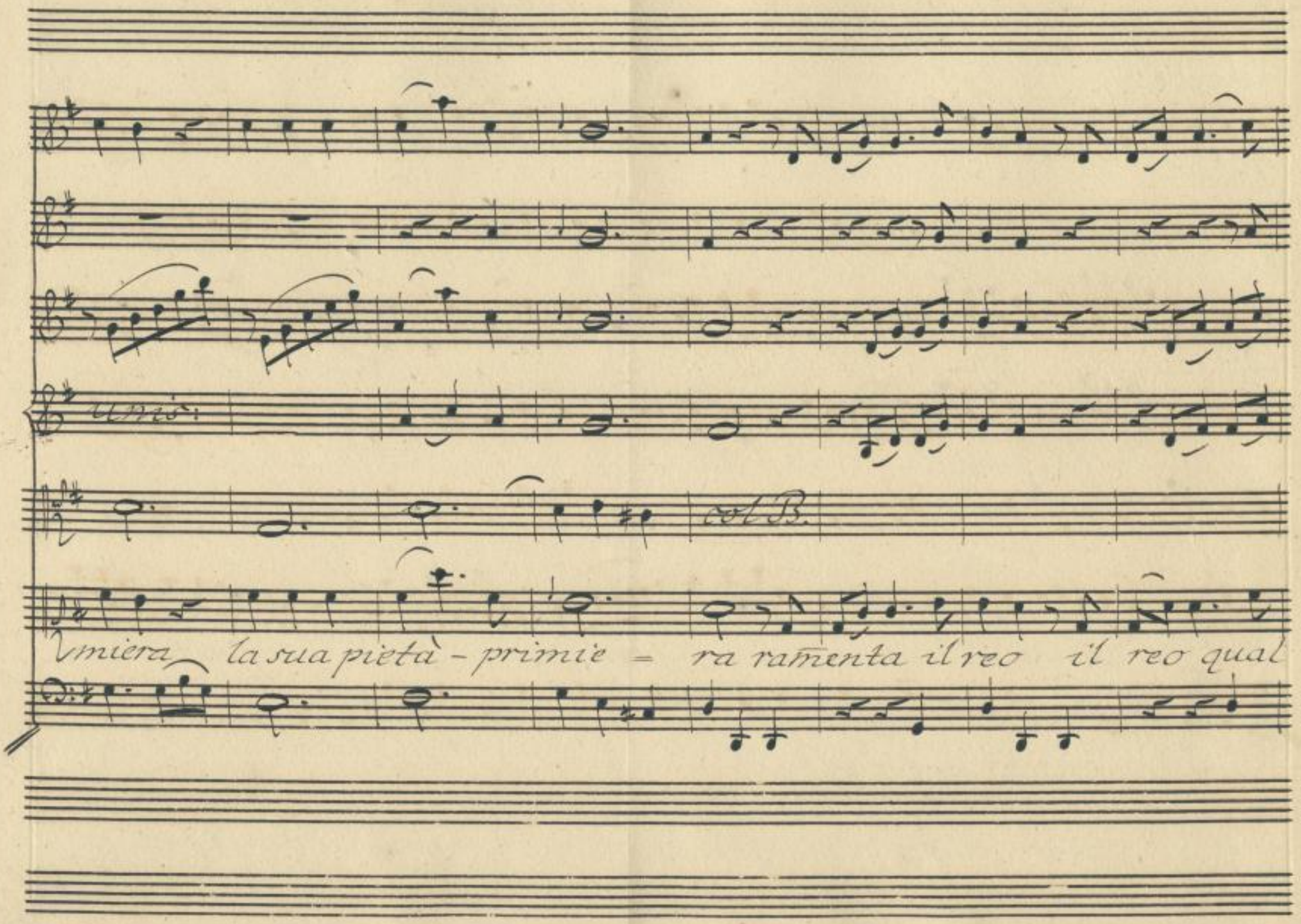

Sächsische Landesbibliothek –
Staats- und Universitätsbibliothek Dresden
http://digital.slub-dresden.de/id378782282/246

sia; pensa qual è l'error qual è – l'error — — — ramenta — il

Sächsische Landesbibliothek –
Staats- und Universitätsbibliothek Dresden
http://digital.slub-dresden.de/id378782282/247

for: pia: for: pia: for:

vel B.

reo il reo qual sia pensa – qual è – qual è l'error, pensa qual

for: pia: for: pia: for:

Sächsische Landesbibliothek – Staats- und Universitätsbibliothek Dresden
http://digital.slub-dresden.de/id378782282/248

for: pia: for: pia:

è – l'error. Ah – – – sei tuo core oblia

for: pia:

Sächsische Landesbibliothek – Staats- und Universitätsbibliothek Dresden
http://digital.slub-dresden.de/id378782282/249

la sua pietà – primiera la sua pietà – – – – –

Sächsische Landesbibliothek – Staats- und Universitätsbibliothek Dresden
http://digital.slub-dresden.de/id378782282/250

Sächsische Landesbibliothek –
Staats- und Universitätsbibliothek Dresden
http://digital.slub-dresden.de/id378782282/251

for: pia:

del B.

— — — primie = ra ramenta — il re = o, il

for: pia:

Sächsische Landesbibliothek –
Staats- und Universitätsbibliothek Dresden
http://digital.slub-dresden.de/id378782282/252

co Vni. co Vni.

f: p:

reo qual sia: pensa - qual è - qual è l'error, ramenta qual

for: pia:

Sächsische Landesbibliothek – Staats- und Universitätsbibliothek Dresden
http://digital.slub-dresden.de/id378782282/253

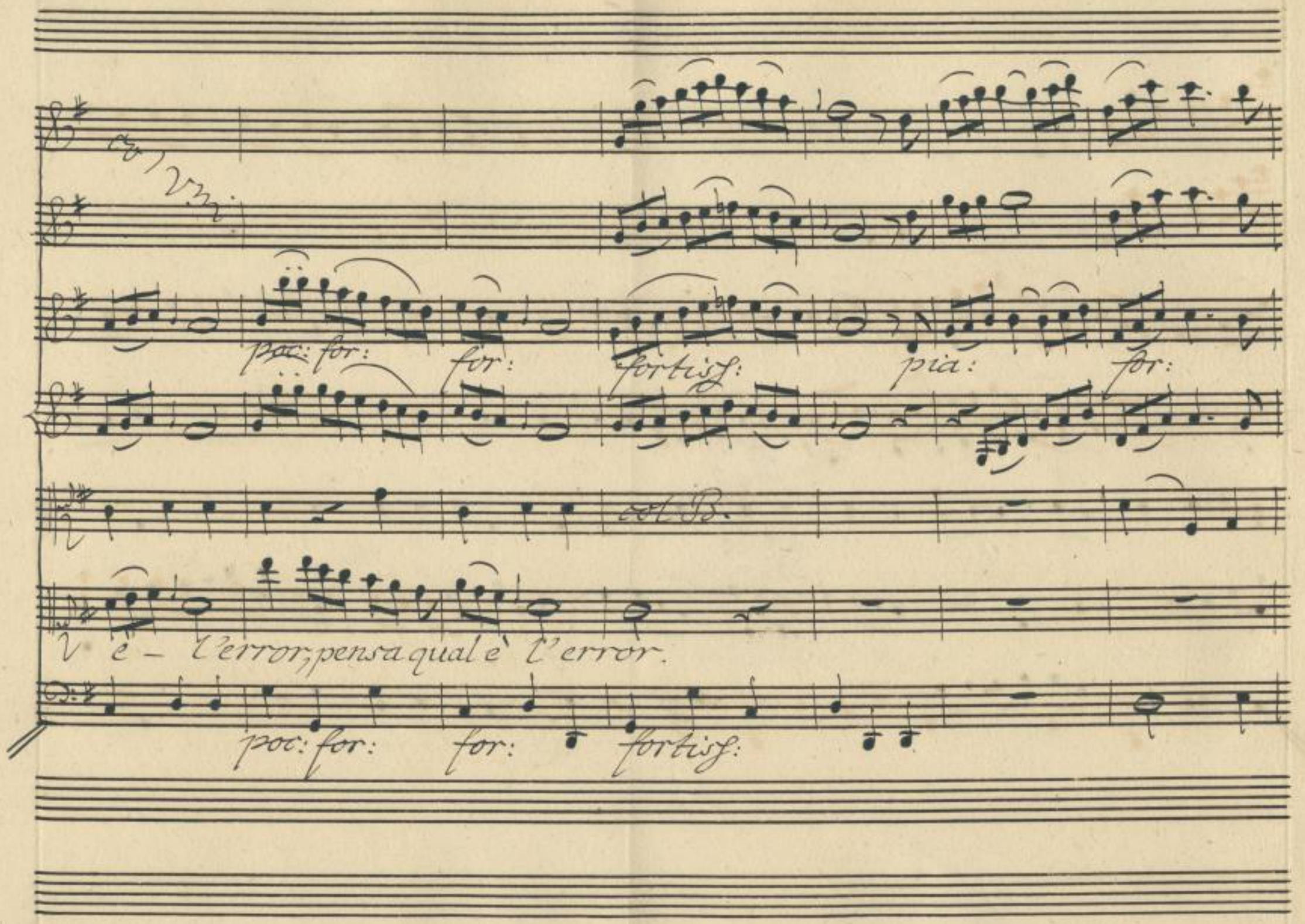

Sächsische Landesbibliothek –
Staats- und Universitätsbibliothek Dresden
http://digital.slub-dresden.de/id378782282/254

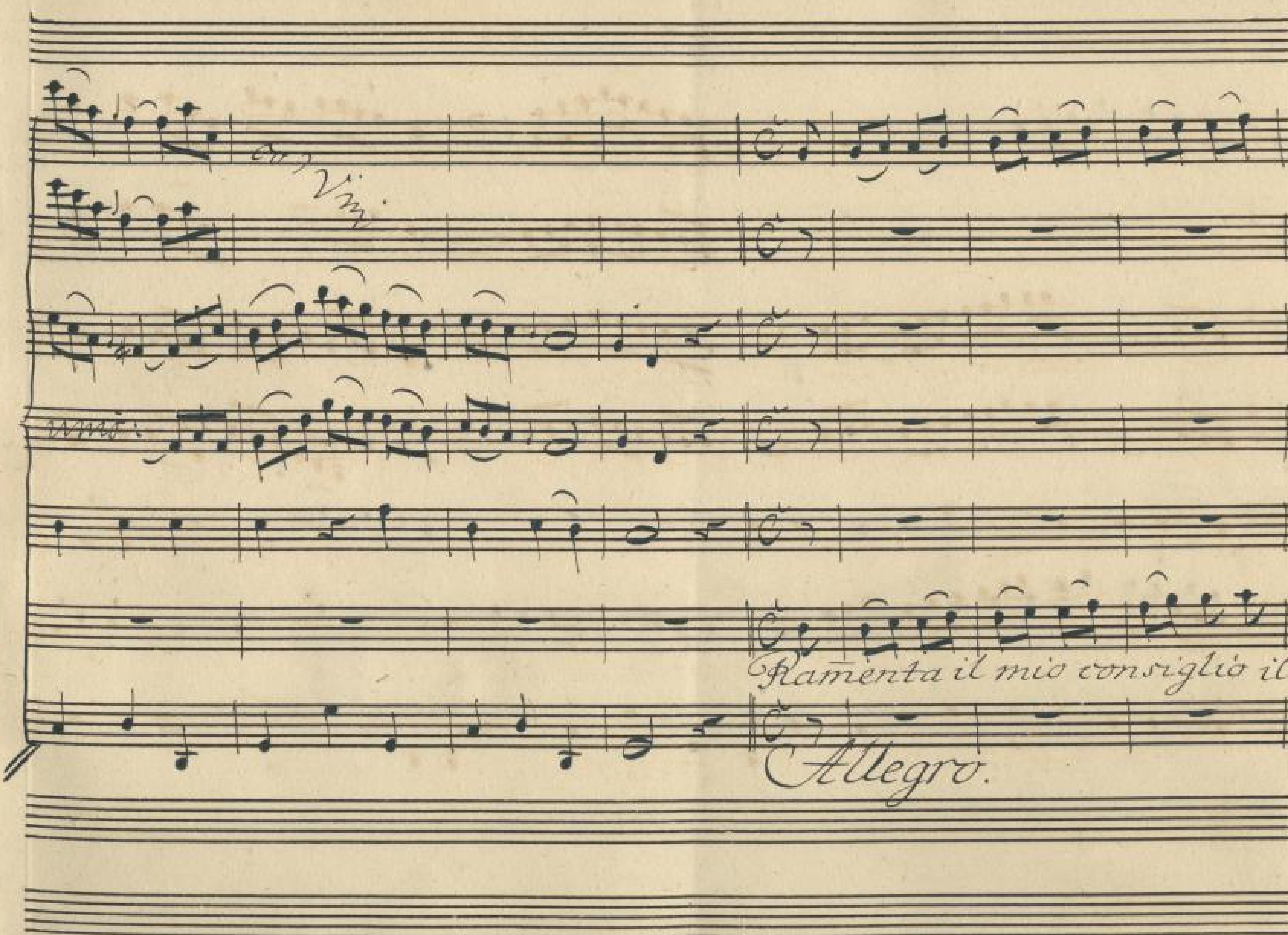

Sächsische Landesbibliothek –
Staats- und Universitätsbibliothek Dresden
http://digital.slub-dresden.de/id378782282/255

pia:

unis:

pia:

mio consiglio ramenta: pensa che Padre se = i: che il delin=

Sächsische Landesbibliothek – Staats- und Universitätsbibliothek Dresden
http://digital.slub-dresden.de/id378782282/256

pianiss:

quente è figlio che la sua colpa è amor — — — —

pia:

pia: assai.

Sächsische Landesbibliothek –
Staats- und Universitätsbibliothek Dresden
http://digital.slub-dresden.de/id378782282/257

col Vno primo

poc: for: pianiss:

poc: for: pia:

col B.

poc: for: pia:

Sächsische Landesbibliothek – Staats- und Universitätsbibliothek Dresden
http://digital.slub-dresden.de/id378782282/258

che la sua vol = — — pa è amor — rammen =

Sächsische Landesbibliothek –
Staats- und Universitätsbibliothek Dresden
http://digital.slub-dresden.de/id378782282/259

ta — pen = sa — ramm enta che la sua colpa è amor — — —

Sächsische Landesbibliothek –
Staats- und Universitätsbibliothek Dresden
http://digital.slub-dresden.de/id378782282/260

poc: for:

for:

più:

che la sua colpa è a = mor.

for:

for: Come prima.

Sächsische Landesbibliothek –
Staats- und Universitätsbibliothek Dresden
http://digital.slub-dresden.de/id378782282/261

for:

pia:

for:

pia:

Ah — — — — —

pia:

Sächsische Landesbibliothek –
Staats- und Universitätsbibliothek Dresden
http://digital.slub-dresden.de/id378782282/262

— — se il tuo core obli = a, la sua pie = Dal Segno.

Sächsische Landesbibliothek – Staats- und Universitätsbibliothek Dresden
http://digital.slub-dresden.de/id378782282/263

Scena VII.

Solimano, poi Narsea.

for:

unis:

col B.

Sol:

Che fiero stato è il mio! Padre, e Re-

unis:

col B.

gnante, che deggio far? rigor domanda il soglio, pie-

Sächsische Landesbibliothek – Staats- und Universitätsbibliothek Dresden
http://digital.slub-dresden.de/id378782282/264

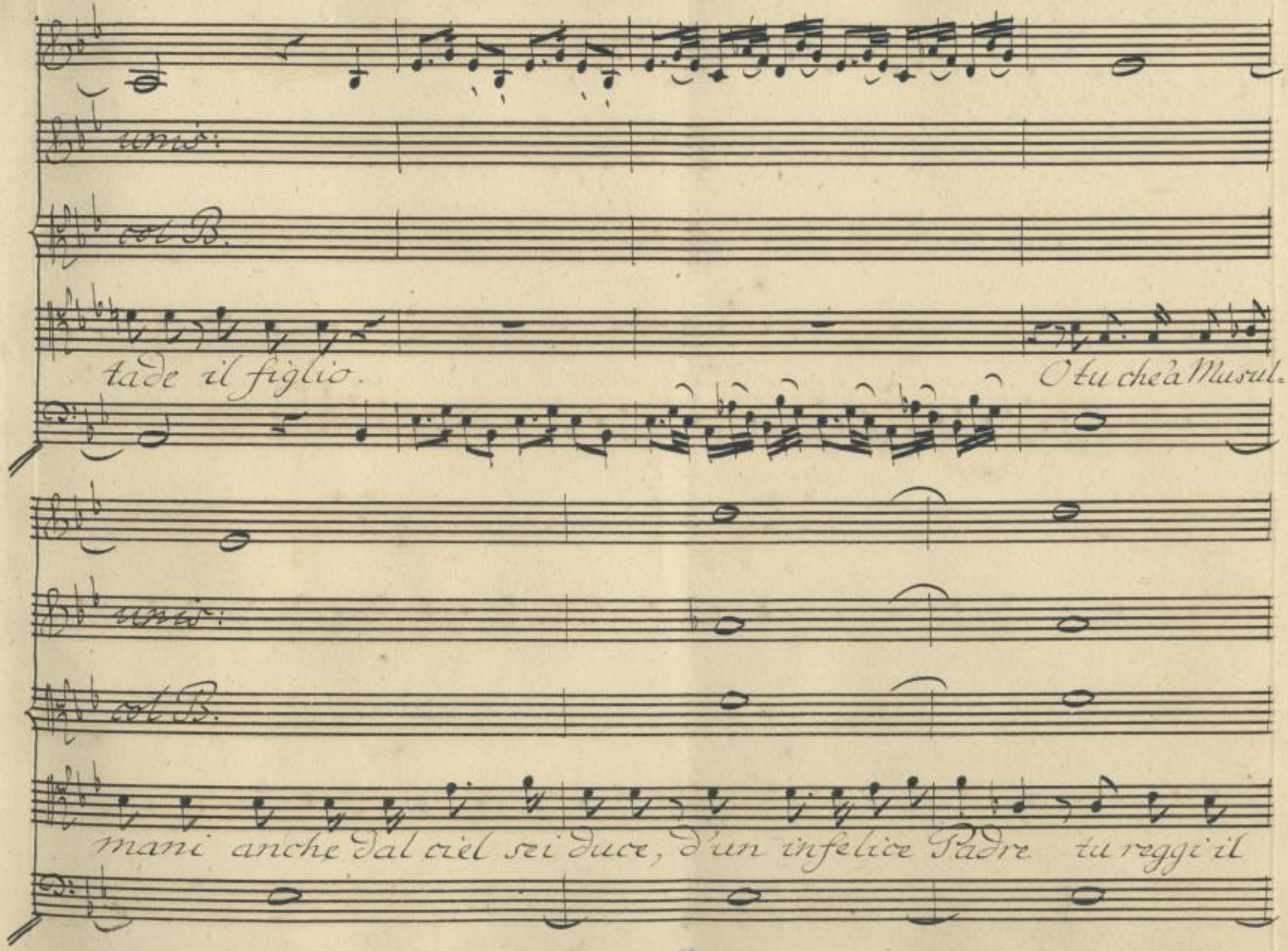

Sächsische Landesbibliothek –
Staats- und Universitätsbibliothek Dresden
http://digital.slub-dresden.de/id378782282/265

for:

unis:

col B.

cor:

Si chiami a me Narsea.

Pria di punir si cerchi di salvarlo ogni via? ferir vorrei, nè

Nar:

so per quale incauto gela, e s'arresta in sul ferir la mano. Al

Sächsische Landesbibliothek –
Staats- und Universitätsbibliothek Dresden
http://digital.slub-dresden.de/id378782282/266

Vcenno tuo sovrano ecco la schiava tua. Sperar posso'io, che a=

Sol: Nar:

Vscolti Solimano i prieghi miei? Che brami? VAh se mai

Vlice a una schiava infelice grazia implorar: pietà del Padre

Vmio, Signor, pietà. Per quell'augusta fronte che non osomi=

Sol:

Vrar, per questo pianto, che mi cade dal ciglio. Salvo il Padre tu

Sächsische Landesbibliothek – Staats- und Universitätsbibliothek Dresden
http://digital.slub-dresden.de/id378782282/267

Nar: Sel:

rio? salvami il figlio. Come! Per te Selimo ardo Narsea da=

mor. Degli ottomani al talamo, ed al soglio innalzarti ei pro=

mise. Al suo desio consentir non posso io. Vietarlo a

lui la sola mia potrebbe paterna autorità; ma non vorrei

d'una rea contumacia il figlio esporre agl'affetti funesti.

Sächsische Landesbibliothek – Staats- und Universitätsbibliothek Dresden
http://digital.slub-dresden.de/id378782282/268

a te ricorro: l'incauta sua promessa disciogli tu. Qui resta. A

te ben tosto il figlio invio. Dirai, che più non pensi a te, che volga al

trove gli affetti suoi. Rivincerà Selimo, se da lei, che l'ac-

cende, se dal tuo labbro il suo destino apprende. Nar: V' è vero:

V a questa mia, Selim, qualunque sia, sventurata beltà

Sächsische Landesbibliothek – Staats- und Universitätsbibliothek Dresden
http://digital.slub-dresden.de/id378782282/269

volse gli affetti. Ei m'ama, ed io dovea pria che amarlo mo =

vrir, ma (il labbro mio non è avvezzo a mentir) l'adoro anch'

vio. Selim lo sa: tentai celarlo in vano: E dovrei poss'io

vstesja la sentenza crudele... ah no: consiglio cangia o Si =

vgnor. Volendo, io nol potrei: tradirebbe un mio sguardo i detti

Sächsische Landesbibliothek – Staats- und Universitätsbibliothek Dresden
http://digital.slub-dresden.de/id378782282/270

Sol:

vmici. Morisoluto ò già. Se tu secondi i mièi voleri, al Padre

tuo la pace, alla Germana io dono, ed a te libertà. Se tu ri-

cusi, più non v'è per Tacmante pietà, ne pace, e d'un sedotto

Nar:

figlio tu il fio mi pagherai. Da me piuttosto deh l'allon-

tana. Io fuggirò da lui: mai più nol rivedrò. Troppo mi

Sol:

Sächsische Landesbibliothek – Staats- und Universitätsbibliothek Dresden
http://digital.slub-dresden.de/id378782282/271

giova, che il disinganni tu. Se te non lascia, deciso è il suo mo-

rir. Non lunge io sono: tutto vedrò. Per sempre, se da te nol di-

vidi, tu perdi il Genitor, l'amante uccidi.

tr tr

unis:

Allegro.

Sächsische Landesbibliothek – Staats- und Universitätsbibliothek Dresden
http://digital.slub-dresden.de/id378782282/272

più:

più:

Vuoi che regni il Padre ama = to? Vuoi che viva il caro aman =

più:

Sächsische Landesbibliothek – Staats- und Universitätsbibliothek Dresden
http://digital.slub-dresden.de/id378782282/273

por: for: pia:

unis:

col B.

te? Del tuo ben del Padre il fato sol da te dipen = de =

por: for: pia:

col B.

ra

Sächsische Landesbibliothek – Staats- und Universitätsbibliothek Dresden
http://digital.slub-dresden.de/id378782282/274

for: pia: for:

vorrò:

— sol da te dipenderà — dipenderà

for: pia: for:

pia:

vorrò:

pia:

pia:

col B

Vuoi che regni il Pa = dre ama =

pia:

Sächsische Landesbibliothek – Staats- und Universitätsbibliothek Dresden
http://digital.slub-dresden.de/id378782282/275

por: for:

to? vuoi che vi=vail ca=ro amante? del tuo ben del

por: for:

pia:

padre il fato sol da te dipen=dera — — — — — —

Sächsische Landesbibliothek – Staats- und Universitätsbibliothek Dresden
http://digital.slub-dresden.de/id378782282/276

for:

unis:

col B.

— — — — — — — — sol da te dipende=

pia: poc: for: pia: poc: for: pia: for:

unis:

col B.

rà — dipen=derà, del tuo ben del Padre il fato sol da

pia: poc: for: pia: poc: for: pia:

Sächsische Landesbibliothek –
Staats- und Universitätsbibliothek Dresden
http://digital.slub-dresden.de/id378782282/277

pia: for: pia: for:

uni:

col B.

te — dipen = dera — — sol da te — dipen - de -

f: P: f: p: for:

fortis:

uni:

ra.

fortis:

Sächsische Landesbibliothek – Staats- und Universitätsbibliothek Dresden
http://digital.slub-dresden.de/id378782282/278

pia: por: for: pia:

col B.

Se da me tu vuoi ri = go = re se — pie=

pia: for: pia:

por: for: pia:

uns:

col B.

tà - da me tu vuo - i tu risolvi e col tuo core

por: for: pia:

Sächsische Landesbibliothek – Staats- und Universitätsbibliothek Dresden
http://digital.slub-dresden.de/id378782282/279

pf: pia:

unis:

il mio cor- risolverà — — — — tu risolvi

for: pia:

poc: for: for:

unis: unis:

col B. for:

e col tuo core il mio cor- risolve = rà, ri=

pf: for.

Sächsische Landesbibliothek – Staats- und Universitätsbibliothek Dresden
http://digital.slub-dresden.de/id378782282/280

Scena IV.

sol = verà. Da Capo.

Marsea, poi Selimo.

Mar:

Che all'idol mio ricusi la tante volte e tante giurata

Sächsische Landesbibliothek – Staats- und Universitätsbibliothek Dresden
http://digital.slub-dresden.de/id378782282/281

Non troppo Lento.

unis:

for:

fè che da me lunge il Prence vada per sempre e pronun=

for:

pia:

for:

unis:

ciar degg'io il decreto fatal ma non è questo lo stesso che mo=

pia:

for:

Sächsische Landesbibliothek –
Staats- und Universitätsbibliothek Dresden
http://digital.slub-dresden.de/id378782282/282

for: sempre.

unis:

unis:

col B.

rir?

si, ma tu al Padre rendi il trono con ciò;

for:

ten:

unis:

col B.

col B.

ma tu la vita con ciò serbi al tuo ben:

ma perdi entrambi,

Sächsische Landesbibliothek –
Staats- und Universitätsbibliothek Dresden
http://digital.slub-dresden.de/id378782282/283

Tutti:

col B.

sei tuoi non spegni in lui funesti ardori se nol scacci da

Tutti:

col B.

te scaccialo, e mori. Eccolo: aita o Ciel! Posso una

Sel:

Sächsische Landesbibliothek – Staats- und Universitätsbibliothek Dresden
http://digital.slub-dresden.de/id378782282/284

Nar:

volta senza timore al fin bella mia face posso accostarmi a te. Che

Sel:

pena.) Al Padre vi fu chi in mio favore ardì parlar. Già i

lacci miei disciolse; consente, ch'io ti vegga, presaggio alla vi-

cina mostra felicità. Più que' begli occhi sdegnati non ve-

drò. Deh se qual fosti per me tu sei -- ma come fu mi

Sächsische Landesbibliothek – Staats- und Universitätsbibliothek Dresden
http://digital.slub-dresden.de/id378782282/285

Nar:

guardi, e sospiri? al mio contento corrispondi così? (Morir mi

Sel:

sento) Parlar vorresti, e taci? ti spiace il giusto omaggio d'un

Nar:

cor, che tuo fu sempre. (Alma coraggio!) Prence non ti stupir.

Per te non nacqui, non nascesti per me. (Forse io t'amai: ma

tutto (oime!) dagli astri tutto si cangia. Or più non deggio a.

Sächsische Landesbibliothek – Staats- und Universitätsbibliothek Dresden
http://digital.slub-dresden.de/id378782282/286

marti: se l'incostanza mia punir ti piace: siegui l'esempio

Sel:

mio: lasciami in pace. Sogno, o vaneggio? O ciel!

sei tu Narsea? son io Selim? ma se di te mi privi, perchi vi=

Nar:

vrrò? Già più per me non vivi. Ma perchè mio bel nume?

Sel:

Nar:

onde si strano cangiamento improviso? Non giova il

Sächsische Landesbibliothek – Staats- und Universitätsbibliothek Dresden
http://digital.slub-dresden.de/id378782282/287

Sel:

V dirlo: C'il mio destin decisso. Dunque mi lasci? ed io

V misero! che farò? Barbara, ingrata! è questa la mercè? per

V te d'un regno la conquista non curo: un Padre irrito: e-

V spongo i giorni miei. Poi de' miei rischj quando alla meta arriv:

Nar: Sel:

V io non nacqui per te? per te non vivo? (Questo è soffrir.) V Mi

Sächsische Landesbibliothek – Staats- und Universitätsbibliothek Dresden
http://digital.slub-dresden.de/id378782282/288

stacci non m'ascolti, nè mi dici perchè. Dove s'intese più

nera infedeltà? Del molle sesso or fidatevi amanti. Almen pa-

lesa: dimmi, dimmi almen l'error mio; spiegati:

Nar:

parla. (Ah non resisto.) addio.

Sächsische Landesbibliothek – Staats- und Universitätsbibliothek Dresden
http://digital.slub-dresden.de/id378782282/289

pia:

Allegretto.

pia:

pia:

for:

for:

Sächsische Landesbibliothek –
Staats- und Universitätsbibliothek Dresden
http://digital.slub-dresden.de/id378782282/290

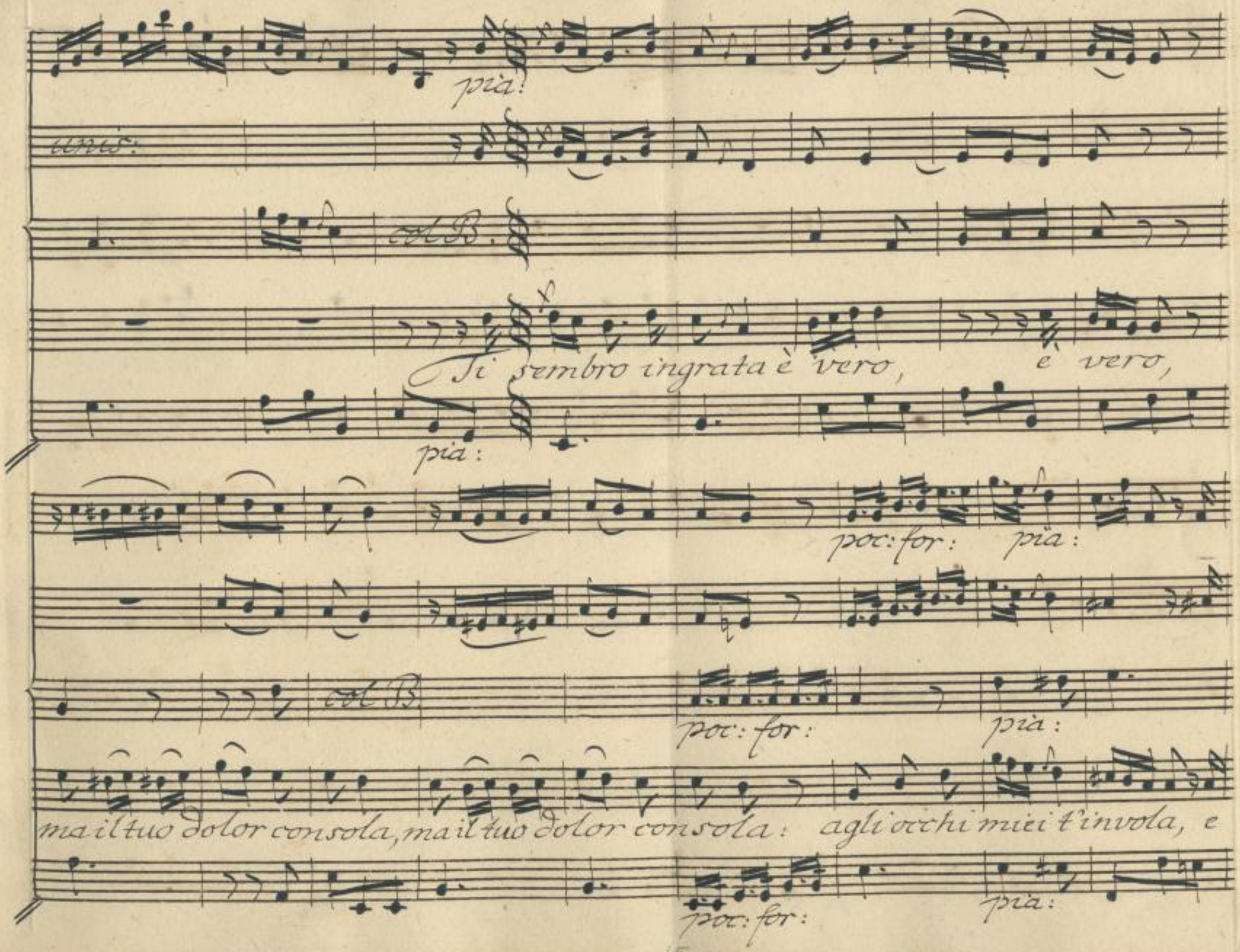

Sächsische Landesbibliothek – Staats- und Universitätsbibliothek Dresden
http://digital.slub-dresden.de/id378782282/291

por: for: for:

cres:

scordati di me agli occhi miei t'invola, e scordati di me, scordati di

pf: for:

fortiss: pia:

cres:

obB.

me. Ti sembro ingrata è vero: mail tuo dolor conso-

ff: pia:

Sächsische Landesbibliothek – Staats- und Universitätsbibliothek Dresden
http://digital.slub-dresden.de/id378782282/292

poc: for: pia:

la agli occhi miei t'invola e scordati di me, il tuo dolor consola il tuo do=

poc: for: pia:

lor conso = la e scordati di me e scordati di me, agli occhi miei t'in

Sächsische Landesbibliothek – Staats- und Universitätsbibliothek Dresden
http://digital.slub-dresden.de/id378782282/293

for: fortisf:

unis: unis:

vola, e scordati di me, scordati di me.

for: fortisf:

pia: pf: pia:

unis:

C ot B.

Chiamami cor leggiero cor leggiero cre-

pia: pf:

Allegro ma non troppo.

Sächsische Landesbibliothek – Staats- und Universitätsbibliothek Dresden
http://digital.slub-dresden.de/id378782282/294

unis:

unis:

col B.

-dimi infido amante: mi troverai - mi troverai costan- - - -

poc: for: pia:

- - - - - - - te, quando saprai perchè, chia-

pf:

Sächsische Landesbibliothek –
Staats- und Universitätsbibliothek Dresden
http://digital.slub-dresden.de/id378782282/295

poc: for: pia: for:

— mami cor leggiero cre = dimi infido amante mi troverai co = stan =

pf: pia: for:

pia: for:

dmi:

te, mi troverai costante, quando sa = prai per = chè.

for: Come prima.

Sächsische Landesbibliothek – Staats- und Universitätsbibliothek Dresden
http://digital.slub-dresden.de/id378782282/296

for: pia: for:

cresc: cresc:

for:

cresc:

Si Dal Segno.

Sächsische Landesbibliothek – Staats- und Universitätsbibliothek Dresden
http://digital.slub-dresden.de/id378782282/297

Scena V.

Selimo, poi Soliman

Sel: Mi fugge! ah si raggiunga! Il passo ar-

Sol:

resta. M'ascolta, e taci. (ah qual'angustia è questa.)

Sel:

Sol: Vedi a qual segno è giunta per te la mia clemenza. In

-van pretendi innocenza vantar. Reo ti vorrebbe la

Patria al par di me. Potea punirti: lo volli, e lo do-

Sächsische Landesbibliothek – Staats- und Universitätsbibliothek Dresden
http://digital.slub-dresden.de/id378782282/298

vea. Sai che s'onora di Manlio, e Bruto il nome in Traccia an-

cora. Ma che! nel cor d'un Padre l'ira facil s'estingue. I

falli tuoi tutti già mi scordai. Con questo amplesso il

primo amor ti rendo. Ritorniamo ad amarci un' altra

Sel: Sol:

volta. V Pietoso Genitor... taci, e m'ascolta. Brami dar pace al

Sächsische Landesbibliothek – Staats- und Universitätsbibliothek Dresden http://digital.slub-dresden.de/id378782282/299

Perso: la rendo a lui. Per appagarti appieno vorresti il soglio

mio. Pia il sonno estremo s'appressa agli occhi miei.

Presto la morte questo sudato serto mi svellerà dal

crin. Verrai sul trono: trovar che speri in questo?

Un nido infausto, un misero ricetto d'affanno, di ti-

Sächsische Landesbibliothek – Staats- und Universitätsbibliothek Dresden
http://digital.slub-dresden.de/id378782282/300

Sel:

more, e di sospetto. Del trono i rai fallaci ah non furono

Sol:

già... M'ascolta, e taci. Per tanti doni, e tanti da

Sel:

te sperar posso io una mercè. Disponi o Padre appieno del mio

Sol: Sel: Sol:

sangue, e di me. Chiedo assai meno. Tutto farò. D'a=

ma sia riedi al governo, e se l'amor d'un Padre può premio doman.

Sächsische Landesbibliothek – Staats- und Universitätsbibliothek Dresden
http://digital.slub-dresden.de/id378782282/301

Sel:

darti, scorda Narsea: più non vederla: e parti. Misero

me!) se vuoi, ritoglimi la vita; ma lasciami il mio ben sper-

giura ingrata vorrei scordarla, e non lo posso. ah sappi...

Sel:

altro udir non vogl'io. Se al Padre tuo ricorsi quando in mente do-

Sel:

manda, ubbidirti al Monarca: ei tel comanda. Ma ubbi-

Sächsische Landesbibliothek – Staats- und Universitätsbibliothek Dresden
http://digital.slub-dresden.de/id378782282/302

Al:

Dirti io non posso. Dio lo voglio. Dell' ubbidienza

tua pegno saranno i giorni di Narsea. Se ancor re=

sisti, non v'è per te più speme per lei pietà non v'è.

lo stral sospesi; ma nol deposi ancor. Non torna all'

arco, quando n'usci. Questa è la volta estrema, che l'av=

Sächsische Landesbibliothek – Staats- und Universitätsbibliothek Dresden
http://digital.slub-dresden.de/id378782282/303

Scena VI.

verto, o Selim. Pensaci, e trema. Selimo, poi Osmino.

Sel: Altri diastri in terra vi son per me?

Osm: Caro Germano, ah soffri, che t'abbracci una volta. alfin... che miro! qual novello mar=

Sel: tiro... ah de' viventi il più misero io son. M'odia Narsea: ch'io più l'ami non vuol: mi scaccia; fugge: e ch'io la

Sächsische Landesbibliothek – Staats- und Universitätsbibliothek Dresden
http://digital.slub-dresden.de/id378782282/304

V. siègua il Padre vita a costo de' giorni del mio ben.

V. Seguirla io voglio, se ne' profondi abissi la dovessi se-

Osm:

V. guir. (si perde) ah ferma. Ami così Narsea? Tu che la

V. vita data avresti per lei, la man tu stesso armerai, che l'uc-

V. cida? E' dolce oggetto per un amante in ver, veder la cara

Sächsische Landesbibliothek – Staats- und Universitätsbibliothek Dresden
http://digital.slub-dresden.de/id378782282/305

parte di se gli estremi aneliti esalar, gli ultimi accenti

dal suo labbro raccor: vederle il sangue sgorgar dal molle

Sel:

sen.. taci, taci spietato; io partirò. Mi dica, perchè can=

già: perche mi vuol lontano: mi spieghi quest'arcano; poi si

Osm:

parta, e si mora. Ah resta. A lei in tua vece io n'an=

Sächsische Landesbibliothek – Staats- und Universitätsbibliothek Dresden
http://digital.slub-dresden.de/id378782282/306

drò. Consola intanto l'affanno tuo. Di te non meno avrei

di lagnarmi ragion. Tu le ferite non sai di questo core: non

Scena VII. Sel:

sei tu solo a sospirar d'amore. Selimo Che

solo.

disse! che ascoltai? sarebbe forse mio rivale il Serman?

No: non si vede senz'amarla Narsea? Lo strai, che il mio pie-

Sächsische Landesbibliothek – Staats- und Universitätsbibliothek Dresden
http://digital.slub-dresden.de/id378782282/307

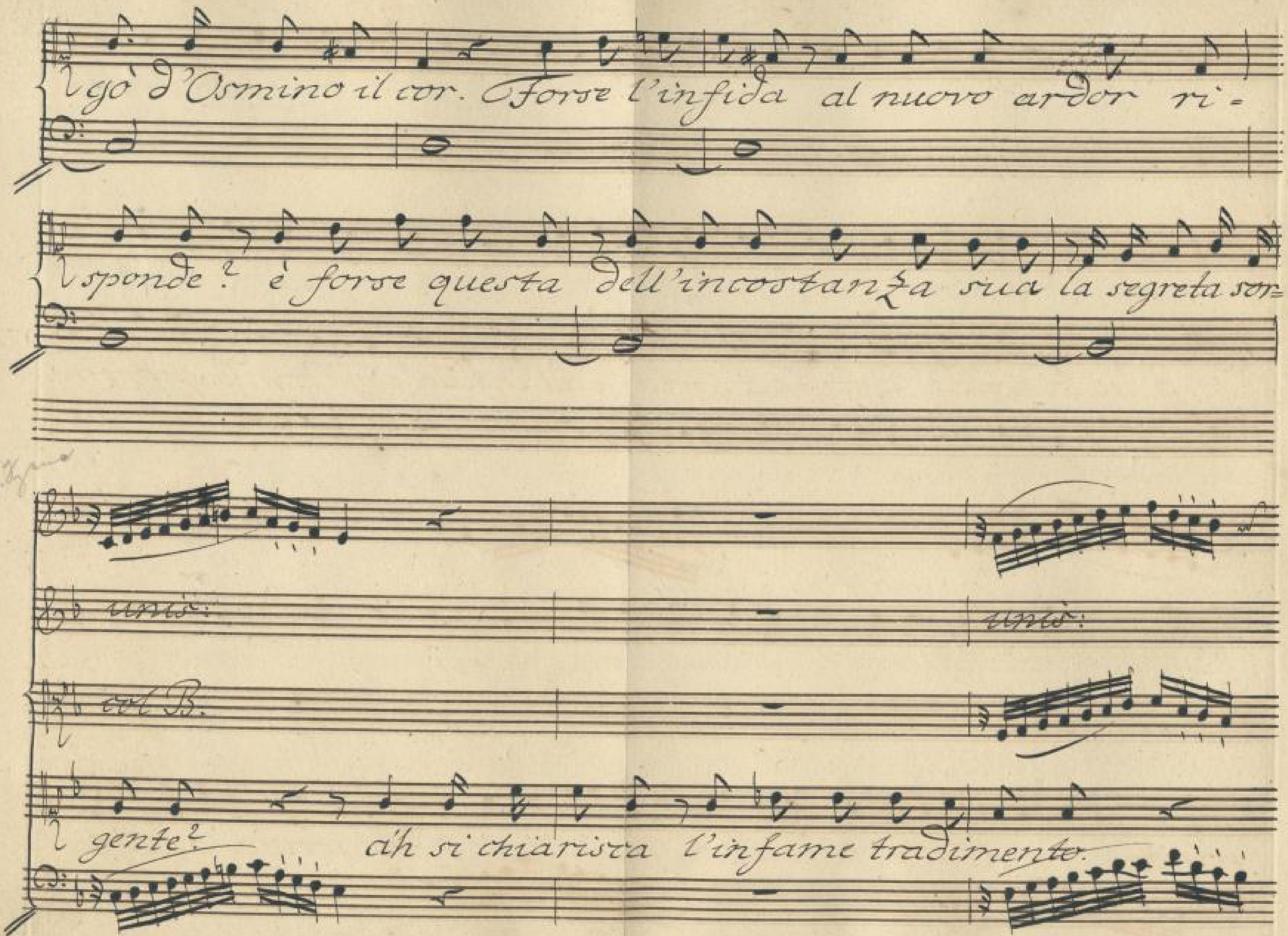

Sächsische Landesbibliothek – Staats- und Universitätsbibliothek Dresden
http://digital.slub-dresden.de/id378782282/308

a lei si vada a rinfacciarlo; e all'infedel sugli occhi disperato ma-

Mi sveni il Padre: m'uccida questa

Sächsische Landesbibliothek – Staats- und Universitätsbibliothek Dresden
http://digital.slub-dresden.de/id378782282/309

unis:

col B.

man, ma non si nutra questo crudel veleno: ma non si

unis:

col B.

viva a questo inferno in seno.

entra l'Aria in cadenza.

Sächsische Landesbibliothek – Staats- und Universitätsbibliothek Dresden
http://digital.slub-dresden.de/id378782282/310

Oboe solo.

pia:

unis:

Andante.

pia:

senza Fagotti.

Sächsische Landesbibliothek –
Staats- und Universitätsbibliothek Dresden
http://digital.slub-dresden.de/id378782282/311

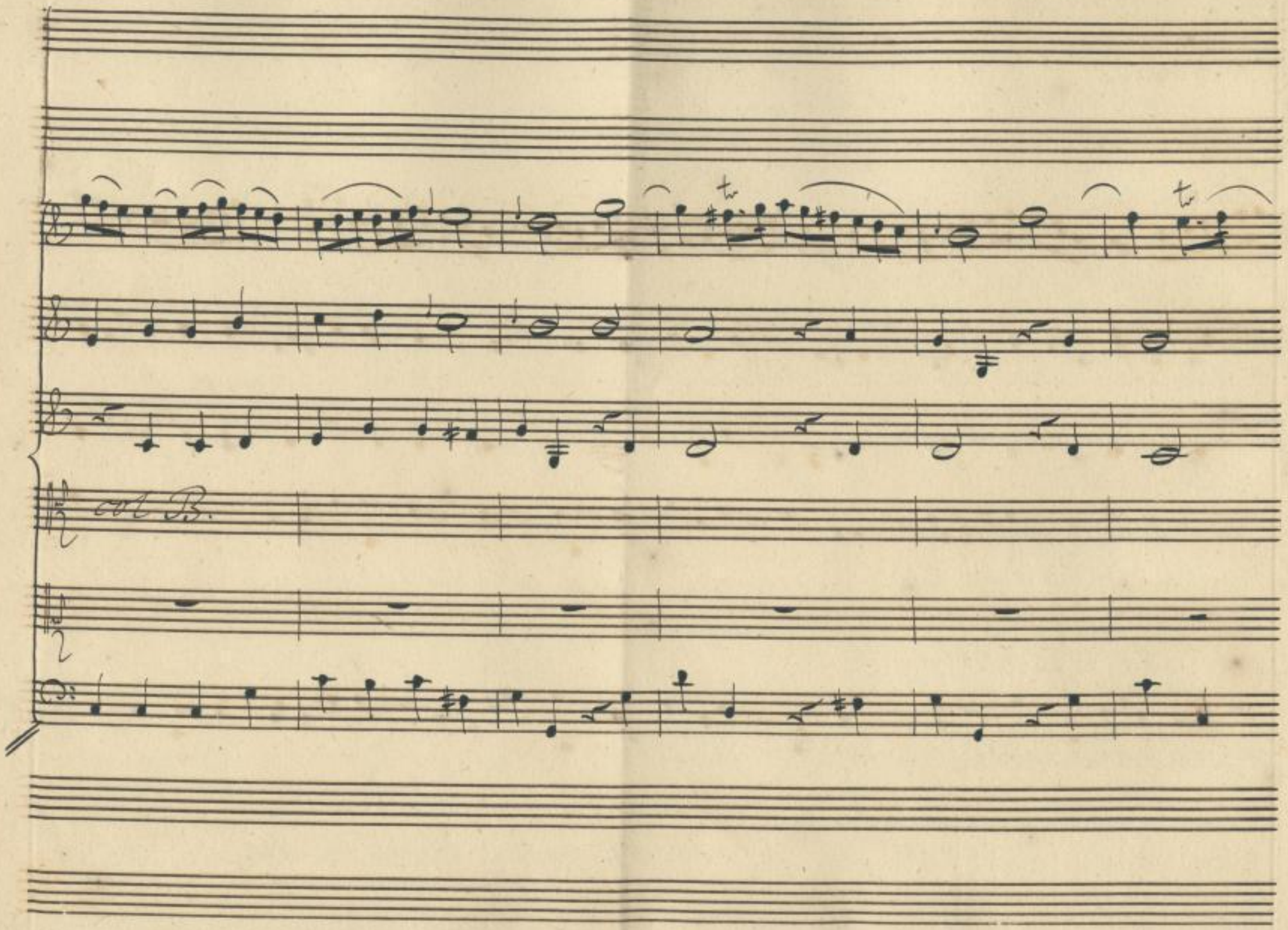

Sächsische Landesbibliothek –
Staats- und Universitätsbibliothek Dresden
http://digital.slub-dresden.de/id378782282/312

for:

for:

Sächsische Landesbibliothek –
Staats- und Universitätsbibliothek Dresden
http://digital.slub-dresden.de/id378782282/313

Sächsische Landesbibliothek –
Staats- und Universitätsbibliothek Dresden
http://digital.slub-dresden.de/id378782282/314

for:

unis:

for:

for:

Sächsische Landesbibliothek –
Staats- und Universitätsbibliothek Dresden
http://digital.slub-dresden.de/id378782282/315

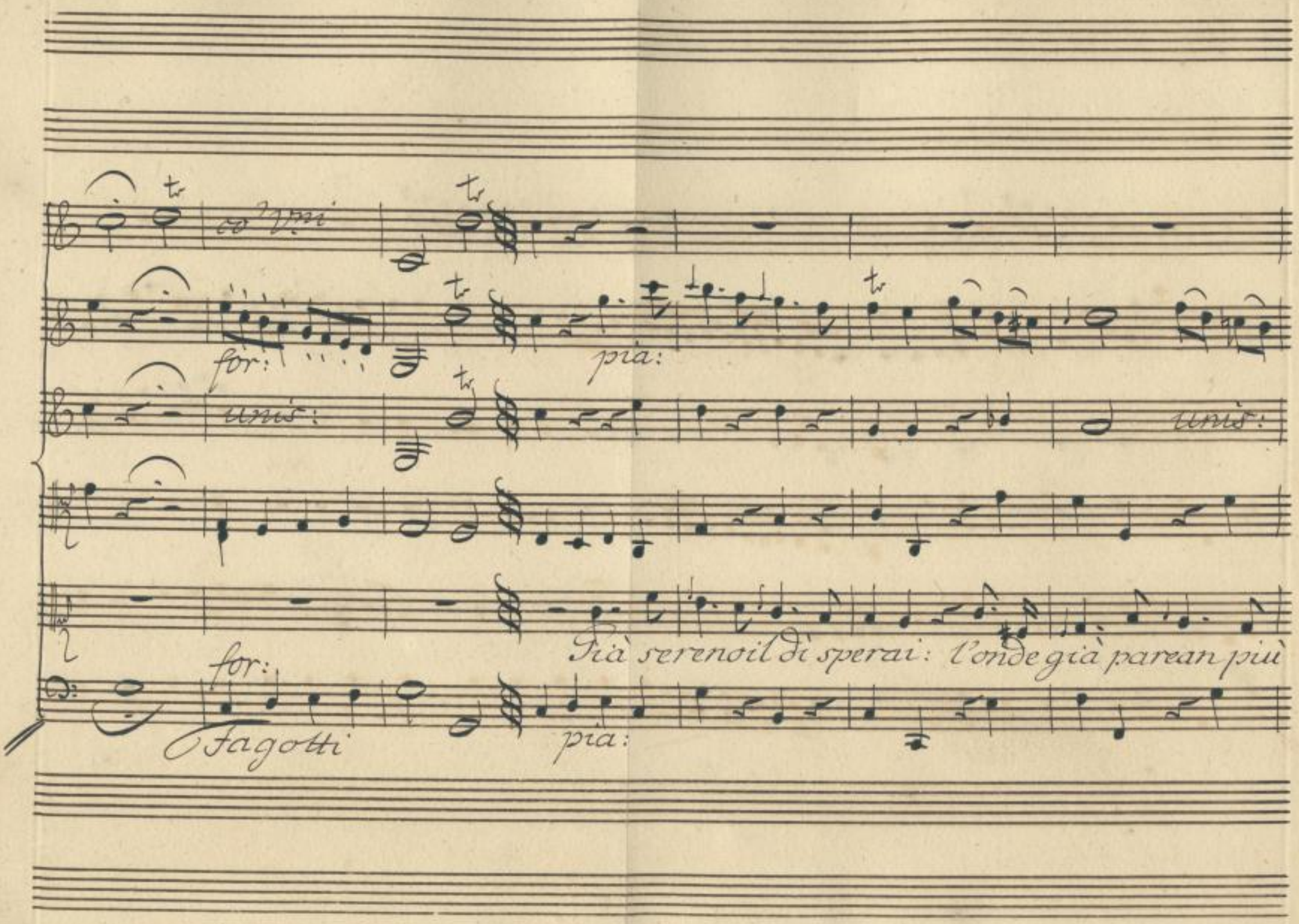

Sächsische Landesbibliothek –
Staats- und Universitätsbibliothek Dresden
http://digital.slub-dresden.de/id378782282/316

for: pia:

unis:

chiare, l'onde già parean più chiare: ah m'inganna il cielo il

for: pia:

Sächsische Landesbibliothek – Staats- und Universitätsbibliothek Dresden
http://digital.slub-dresden.de/id378782282/317

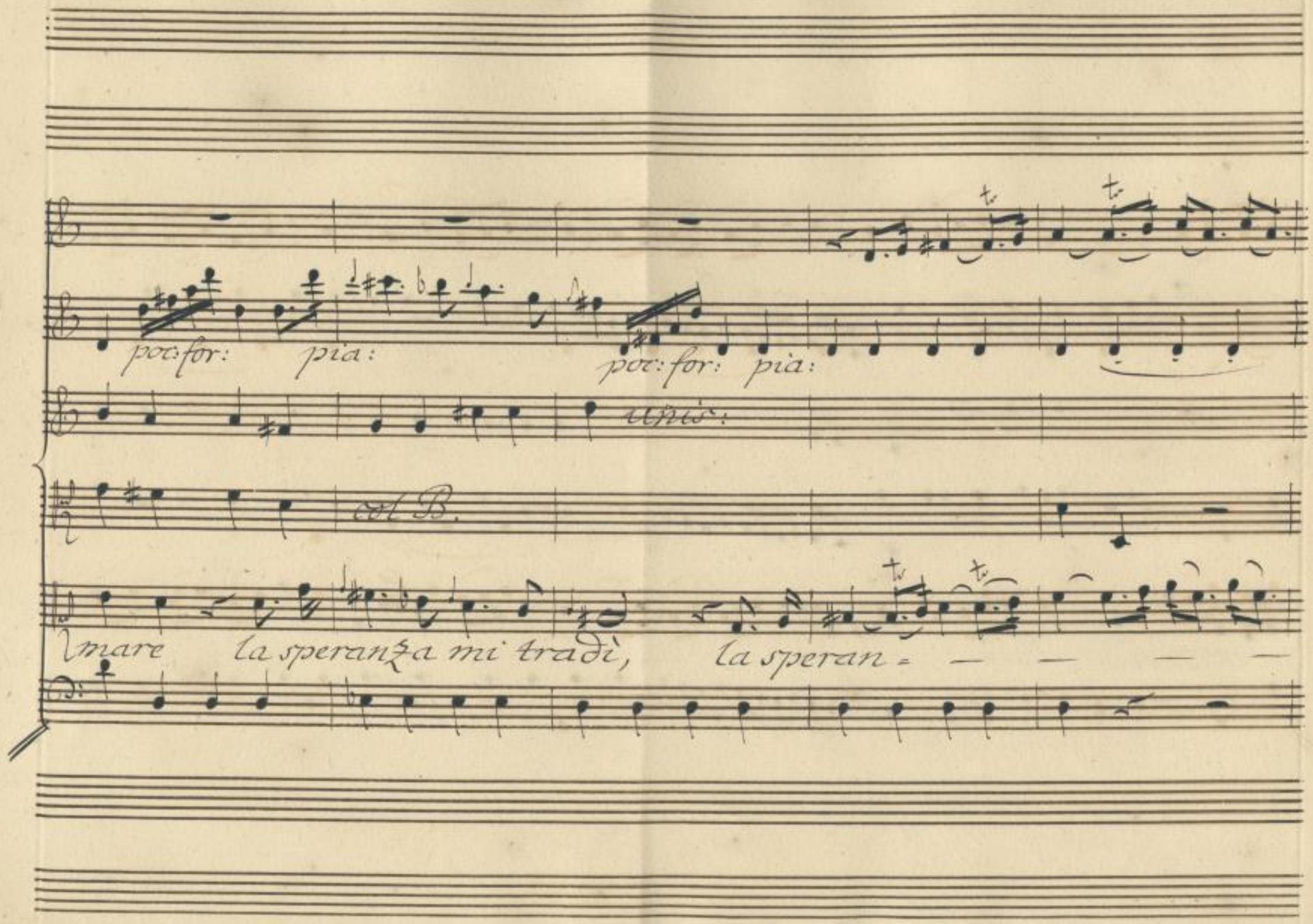

Sächsische Landesbibliothek –
Staats- und Universitätsbibliothek Dresden
http://digital.slub-dresden.de/id378782282/318

Sächsische Landesbibliothek –
Staats- und Universitätsbibliothek Dresden
http://digital.slub-dresden.de/id378782282/319

poc: for: pia: for:

unis:

col B. col B.

za mi trädi.

poc: for: pia: for:

Sächsische Landesbibliothek –
Staats- und Universitätsbibliothek Dresden
http://digital.slub-dresden.de/id378782282/320

mez: for: pia: for:

m: f:

poc: for: pia: for:

Sächsische Landesbibliothek – Staats- und Universitätsbibliothek Dresden
http://digital.slub-dresden.de/id378782282/321

pia:

for:

unis:

unis:

col B.

Già sereno il disperai: l'onde già parean più chiare:

pia:

for:

Sächsische Landesbibliothek –
Staats- und Universitätsbibliothek Dresden
http://digital.slub-dresden.de/id378782282/322

pia:

pia:

Ah la speran = — — — — — — — —

pia:

Sächsische Landesbibliothek – Staats- und Universitätsbibliothek Dresden
http://digital.slub-dresden.de/id378782282/323

pia: assai.

Sächsische Landesbibliothek –
Staats- und Universitätsbibliothek Dresden
http://digital.slub-dresden.de/id378782282/324

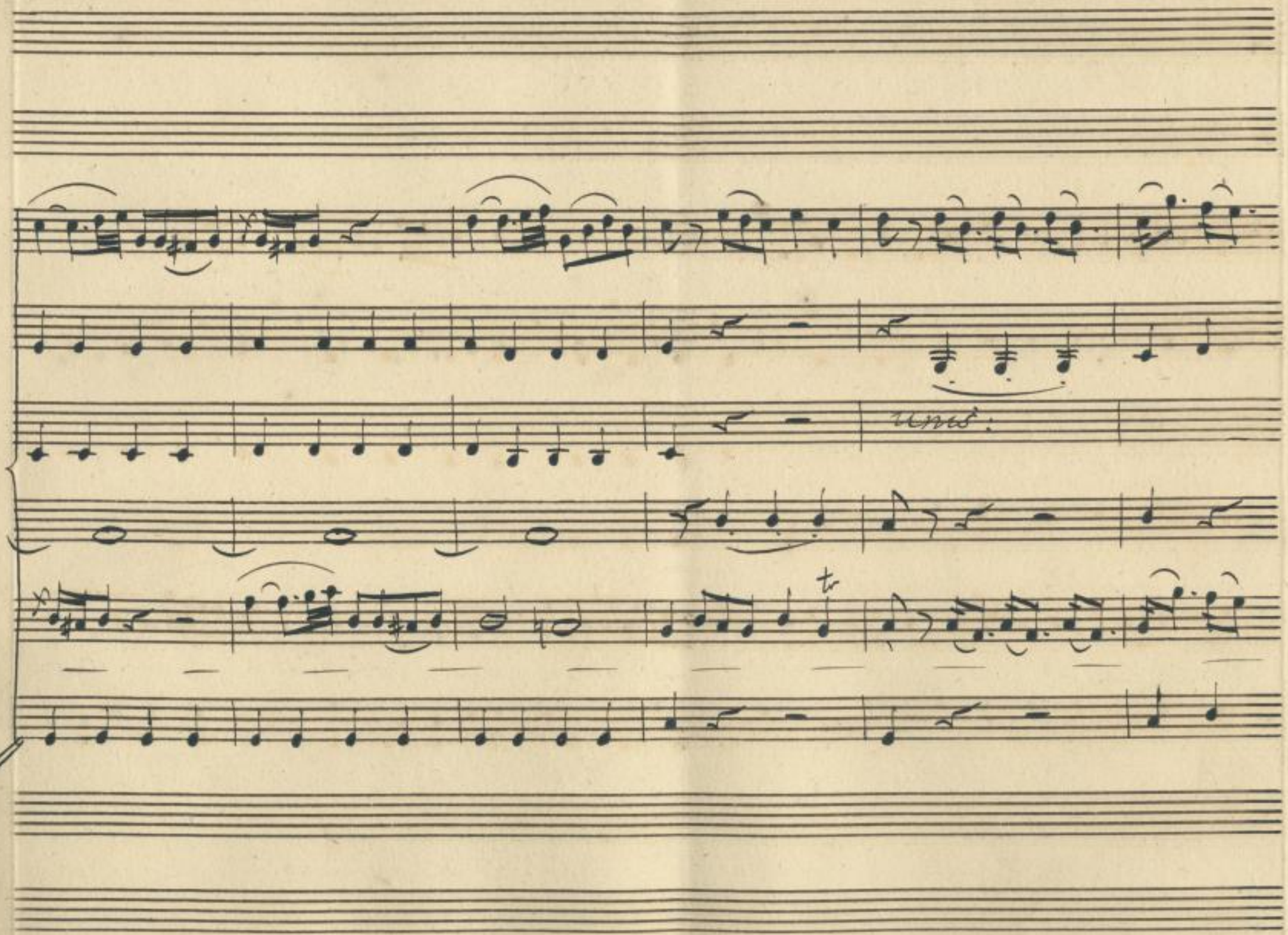

Sächsische Landesbibliothek –
Staats- und Universitätsbibliothek Dresden
http://digital.slub-dresden.de/id378782282/325

for: poc: for: for:

unis:

col B.

la mi tra = di ah m'ingaña il cielo, e il mare, il cielo, e il

for: poc: for: for:

Sächsische Landesbibliothek – Staats- und Universitätsbibliothek Dresden
http://digital.slub-dresden.de/id378782282/326

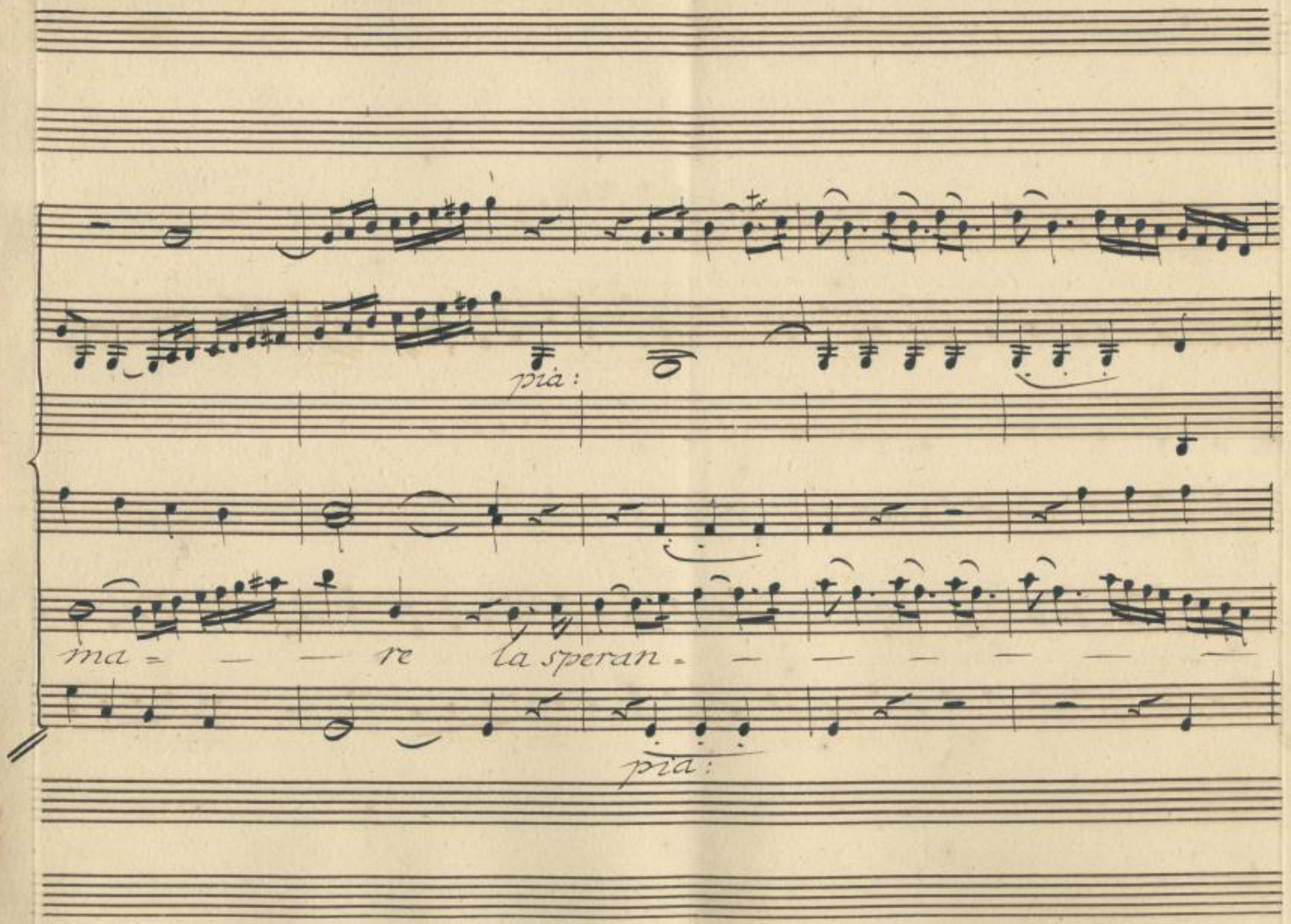

Sächsische Landesbibliothek –
Staats- und Universitätsbibliothek Dresden
http://digital.slub-dresden.de/id378782282/327

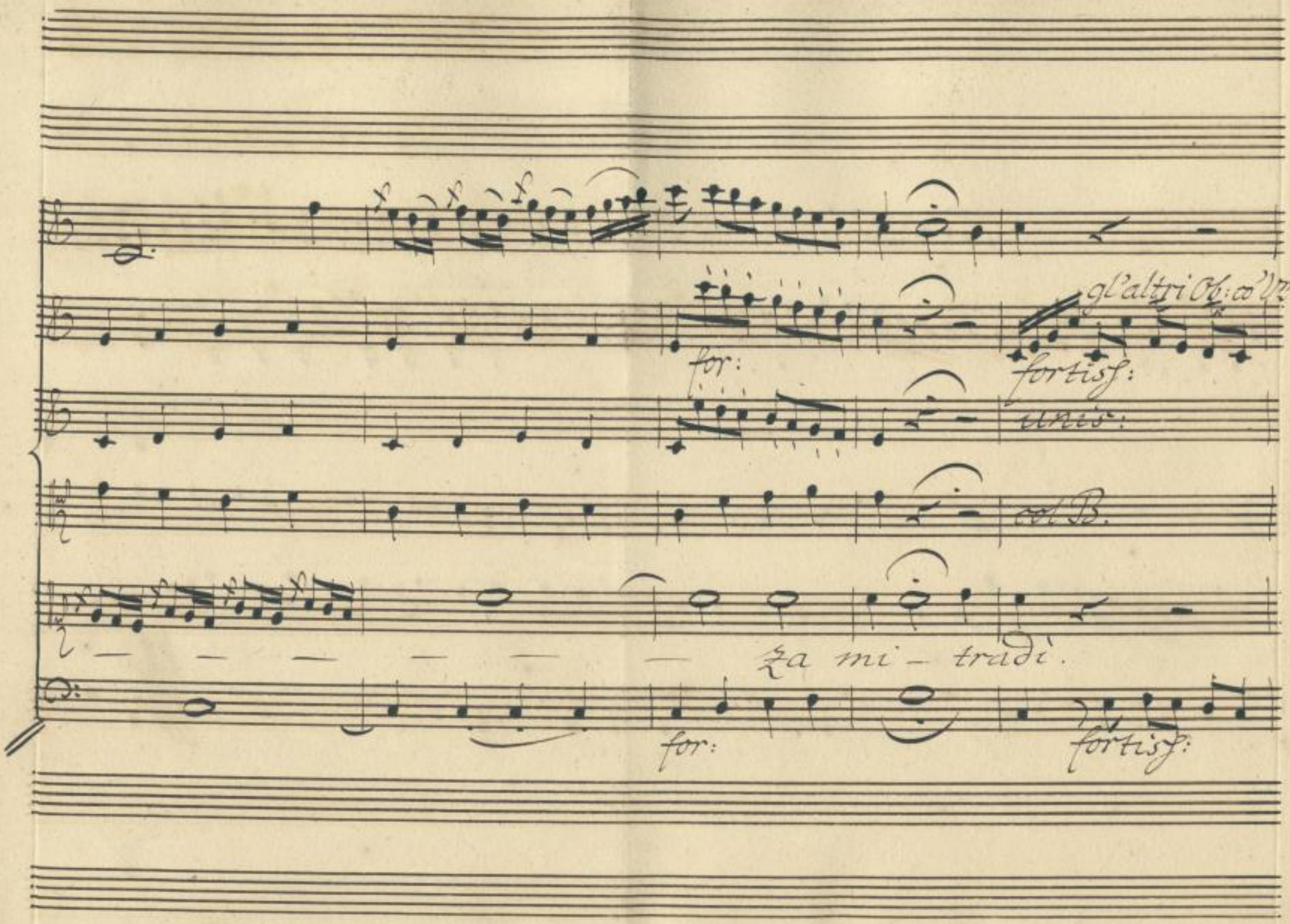

Sächsische Landesbibliothek –
Staats- und Universitätsbibliothek Dresden
http://digital.slub-dresden.de/id378782282/328

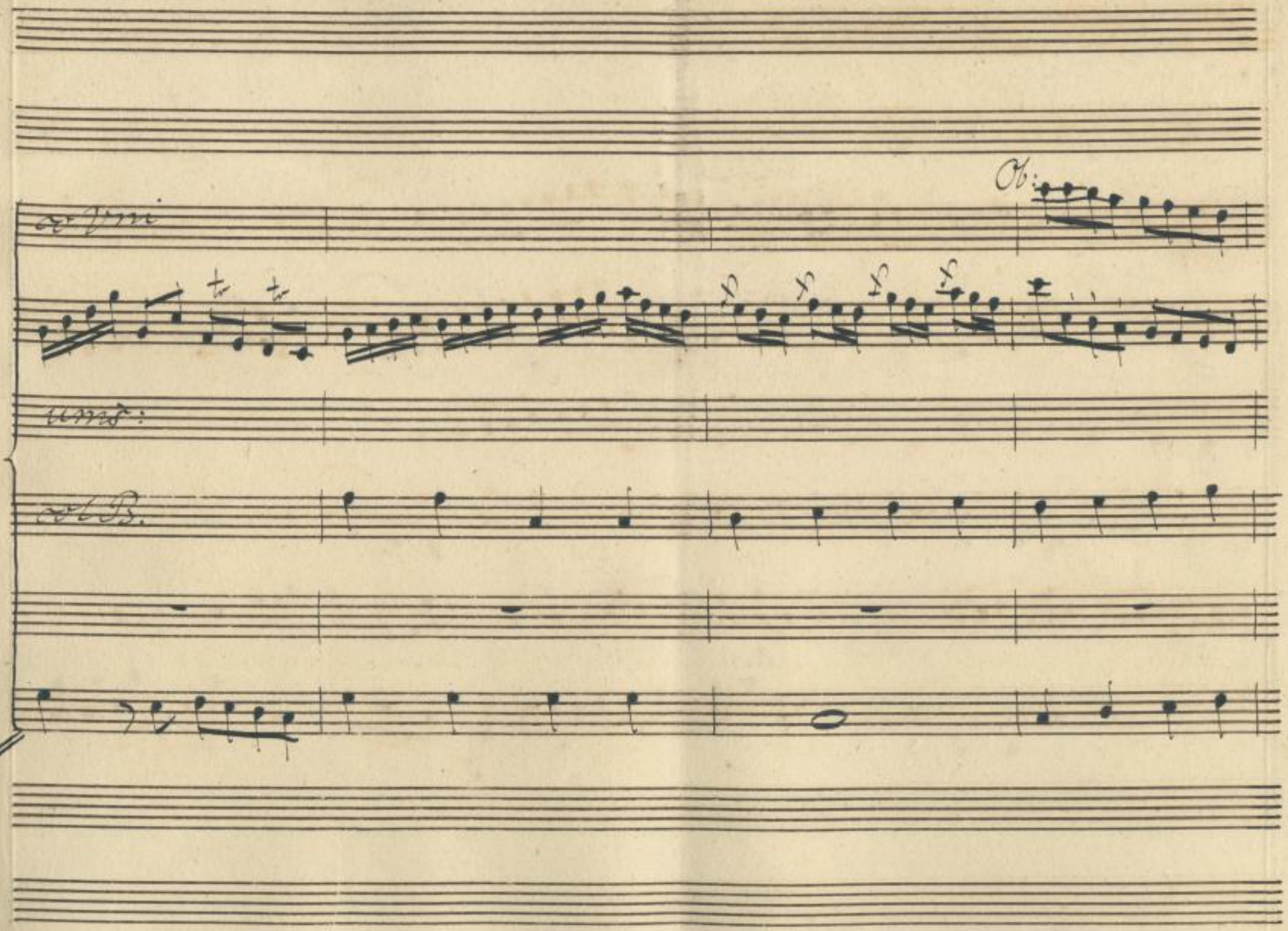

Sächsische Landesbibliothek –
Staats- und Universitätsbibliothek Dresden
http://digital.slub-dresden.de/id378782282/329

pia:

Tutto oh Dio cangiò sembianza: ogni affanno

Sächsische Landesbibliothek –
Staats- und Universitätsbibliothek Dresden
http://digital.slub-dresden.de/id378782282/330

por: for: pia:

già provai di morire è tempo ormai: ab = ba = stanza il cor sof =

f: p: f: p: por: for: pia:

for: pià:

fri; abbastanza il cor soffrì il cor sof = fri.

for: pia:

Sächsische Landesbibliothek – Staats- und Universitätsbibliothek Dresden
http://digital.slub-dresden.de/id378782282/331

Oboe Solo.

Sächsische Landesbibliothek –
Staats- und Universitätsbibliothek Dresden
http://digital.slub-dresden.de/id378782282/332

Sächsische Landesbibliothek –
Staats- und Universitätsbibliothek Dresden
http://digital.slub-dresden.de/id378782282/333

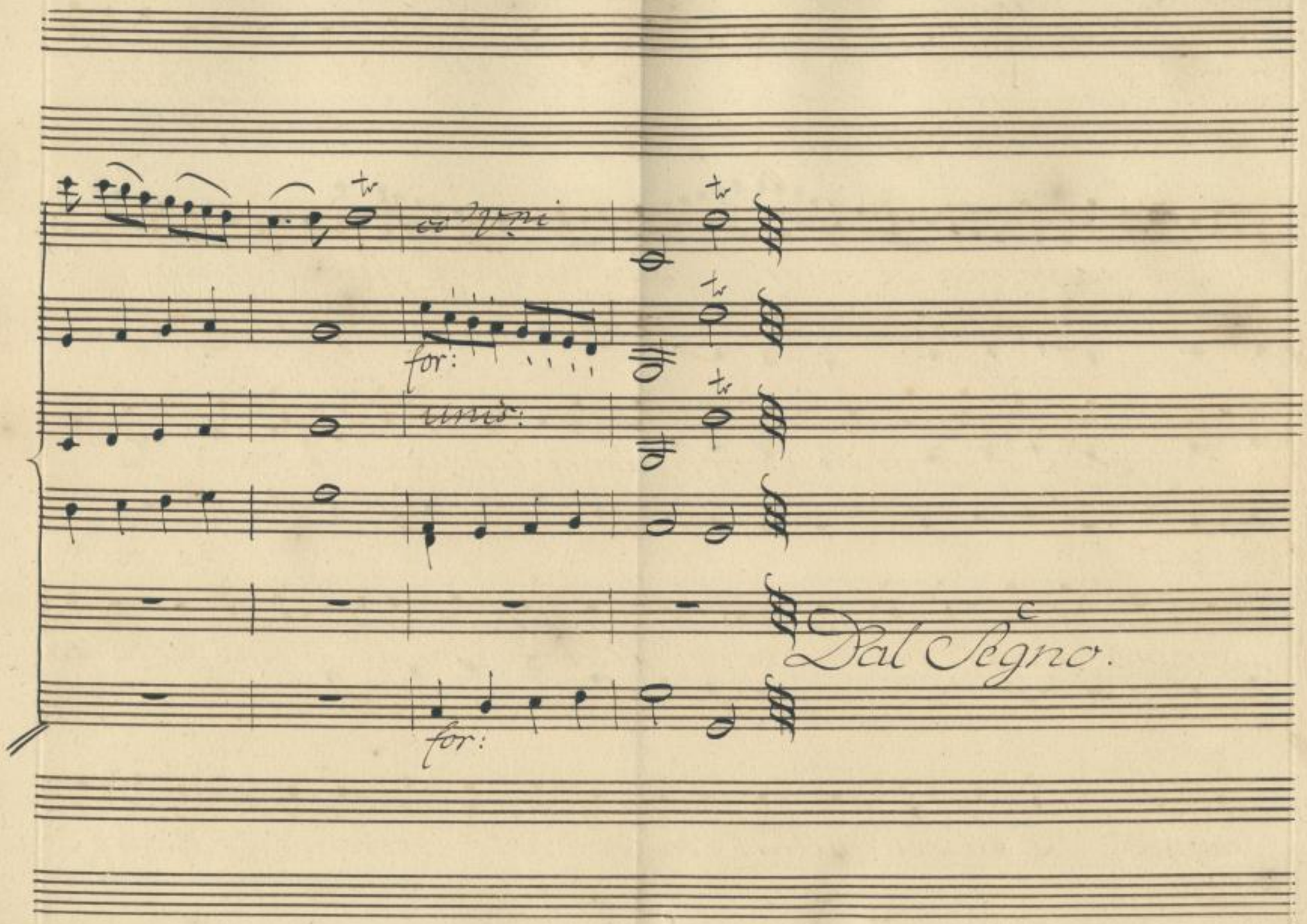

Sächsische Landesbibliothek –
Staats- und Universitätsbibliothek Dresden
http://digital.slub-dresden.de/id378782282/334

Scena VIII

Deliziosa con varj
sedili di verdura.

Emira, poi Osmino.

Em:

Or di costanza è tempo. Adesso E=

mira fa pompa di valor. Racquisti al fine l'antica liber=

tà. Già Selimano la promise a Narsea. Narsea la

compra a costo del suo cor. Ma tu non ai d'imitarla co=

raggio. E tu sei quella, ch'ispirarlo pretende. Il caro Os=

Sächsische Landesbibliothek –
Staats- und Universitätsbibliothek Dresden
http://digital.slub-dresden.de/id378782282/335

Sordini

unis:

col B.

pizzicato, e senza sordini.

mio abbandonar non sai. solo in pen - sarlo

pizzicato.

unis:

col B.

già ti senti mo - rir. sponde felici,

Sächsische Landesbibliothek – Staats- und Universitätsbibliothek Dresden
http://digital.slub-dresden.de/id378782282/336

tutti:

col B.

in cui nacque il mio amor. Dolci ritorte fra

cui la prima volta anche quest'alma a servire impa =

Sächsische Landesbibliothek – Staats- und Universitätsbibliothek Dresden
http://digital.slub-dresden.de/id378782282/337

unis:

col B.

ro,

Ma viene Osmino. Ah si nasconda almeno

Osm: Em: Osm:

la debolezza mia. Dov'è Narsea! Che recchi? A

Em:

lei degg'io parlar. Cercarla puoi fra quell'ombre. Addio.

Sächsische Landesbibliothek – Staats- und Universitätsbibliothek Dresden
http://digital.slub-dresden.de/id378782282/338

Osm: Em: Osm:

E mi lasci così? Da me che brami? L'estrema volta è questa

ch'io parlo a te. Forse non più giammai ti rivedrò. Lo

sai. Nè un momento t'arresti? Un solo addio u-

Em: Osm:

dir non vuoi da me? Ma che pretendi? Nulla o cru-

Em:

del. Ma se mi nieghi amore, non mi negar pietà. Qual

Sächsische Landesbibliothek – Staats- und Universitätsbibliothek Dresden http://digital.slub-dresden.de/id378782282/339

Osm:

tempo! oh Dio! che veggo! ah bella Emira, dunque sperar po=

Em: Osm:

trei?... Come! che vedi? Ma quel pietoso sguardo, ma quel so=

Em:

spir.. Non lice a te dell'altrui core gli arcani penetrar.

(Già mi perdea.) Narsea tu vuoi? siede colà Narsea.

Sächsische Landesbibliothek – Staats- und Universitätsbibliothek Dresden
http://digital.slub-dresden.de/id378782282/340

unis:

Cm:

Allegro assai.

pia:

unis:

115

pia: f: pia: f: pia:

unis:

for: pia: for: pia:

Usingarti meno un'altra volta impara un'altra volta impara: quel

pia: for: pia: for: pia:

poc: for: pia:

unis:

col B.

ch'ionastrondoin seno non liceate cercar — — — — — — —

poc: for: pia:

Sächsische Landesbibliothek – Staats- und Universitätsbibliothek Dresden
http://digital.slub-dresden.de/id378782282/342

– quel ch'io nascondo in seno quel ch'io nascondo in sen non lice a te cer=

for: fortiss:

car, non lice a te cer= car.

for: fortiss:

Sächsische Landesbibliothek – Staats- und Universitätsbibliothek Dresden
http://digital.slub-dresden.de/id378782282/343

pia: f: pia:

unis:

pf:

A lusingarti meno un'

pia: pf:

f: pia:

unis:

altra volta impara un'altra volta impara quel ch'io nascondo in seno non

pia: poc: for: pia:

Sächsische Landesbibliothek – Staats- und Universitätsbibliothek Dresden
http://digital.slub-dresden.de/id378782282/344

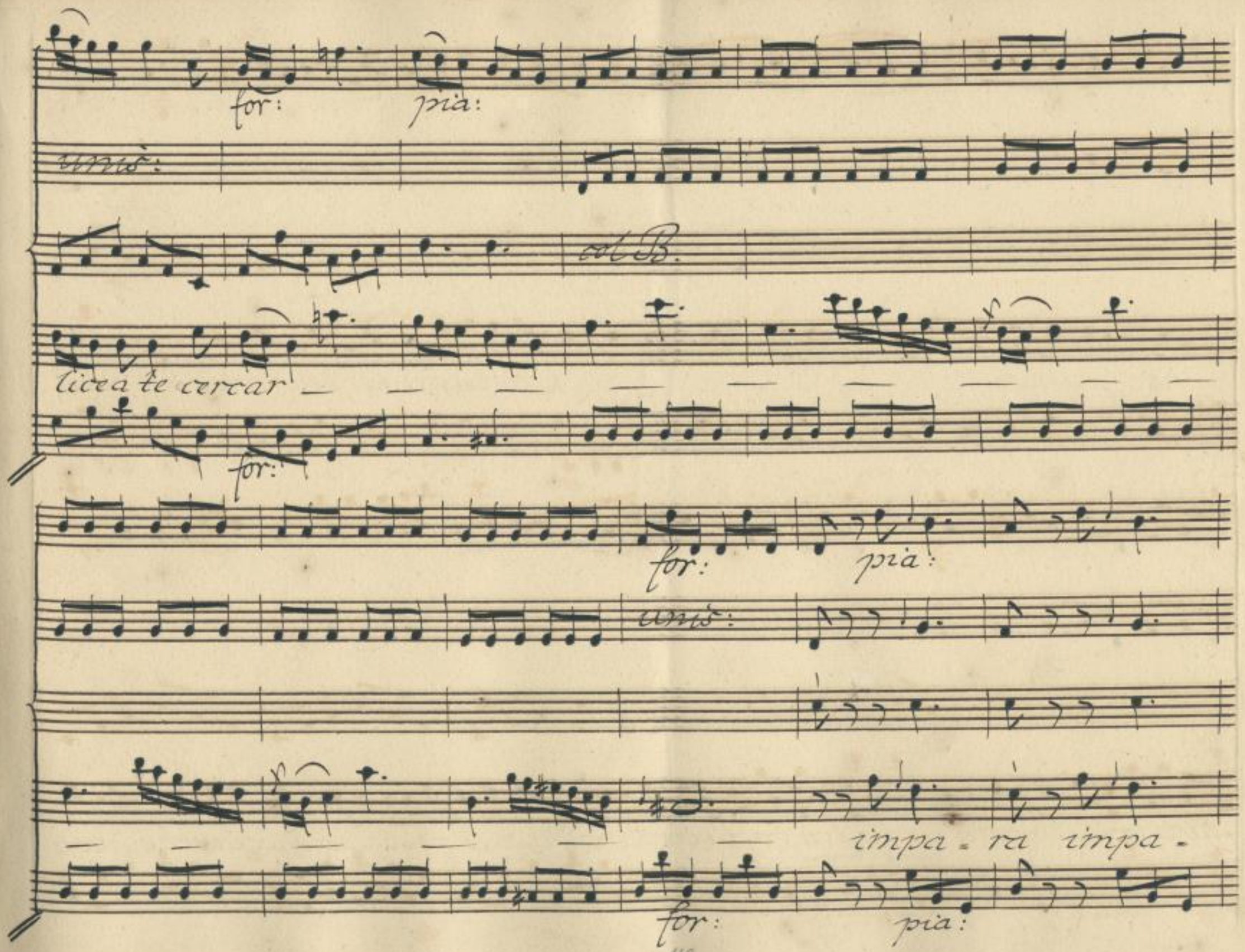

Sächsische Landesbibliothek –
Staats- und Universitätsbibliothek Dresden
http://digital.slub-dresden.de/id378782282/345

ra a lusingar a lusingarti me-no, quel

ch'io nascondo in seno quel ch'io nascondo in sen non lice à te cer- car, non lice a

Sächsische Landesbibliothek – Staats- und Universitätsbibliothek Dresden
http://digital.slub-dresden.de/id378782282/346

for: fortisf:

unis:

col B. col B.

te cercar- non lice a te cercar.

for: fortisf:

pia:

unis:

Van=

Sächsische Landesbibliothek – Staats- und Universitätsbibliothek Dresden
http://digital.slub-dresden.de/id378782282/347

pf: pia: for: pia:

unis:

poc: for: pia: pf: pia:

l tar fra ceppi ancora la gloria mia posf io la gloria mia posf

pia: for: pia: for: pia:

unis:

vol B.

io: e posfo al suol natio senza rosfor- tornar- van tar fra ceppi an-

Sächsische Landesbibliothek – Staats- und Universitätsbibliothek Dresden
http://digital.slub-dresden.de/id378782282/348

for: pia:

unis:

cora la gloria mia posf'io la gloria mia posf'io e posso al suol na-

poc: for: pia: poc: for: pia:

unis:

tol B.

tio senza rosfor tor = nar, e posso al suol natio senza rosfor tor.

Sächsische Landesbibliothek – Staats- und Universitätsbibliothek Dresden
http://digital.slub-dresden.de/id378782282/349

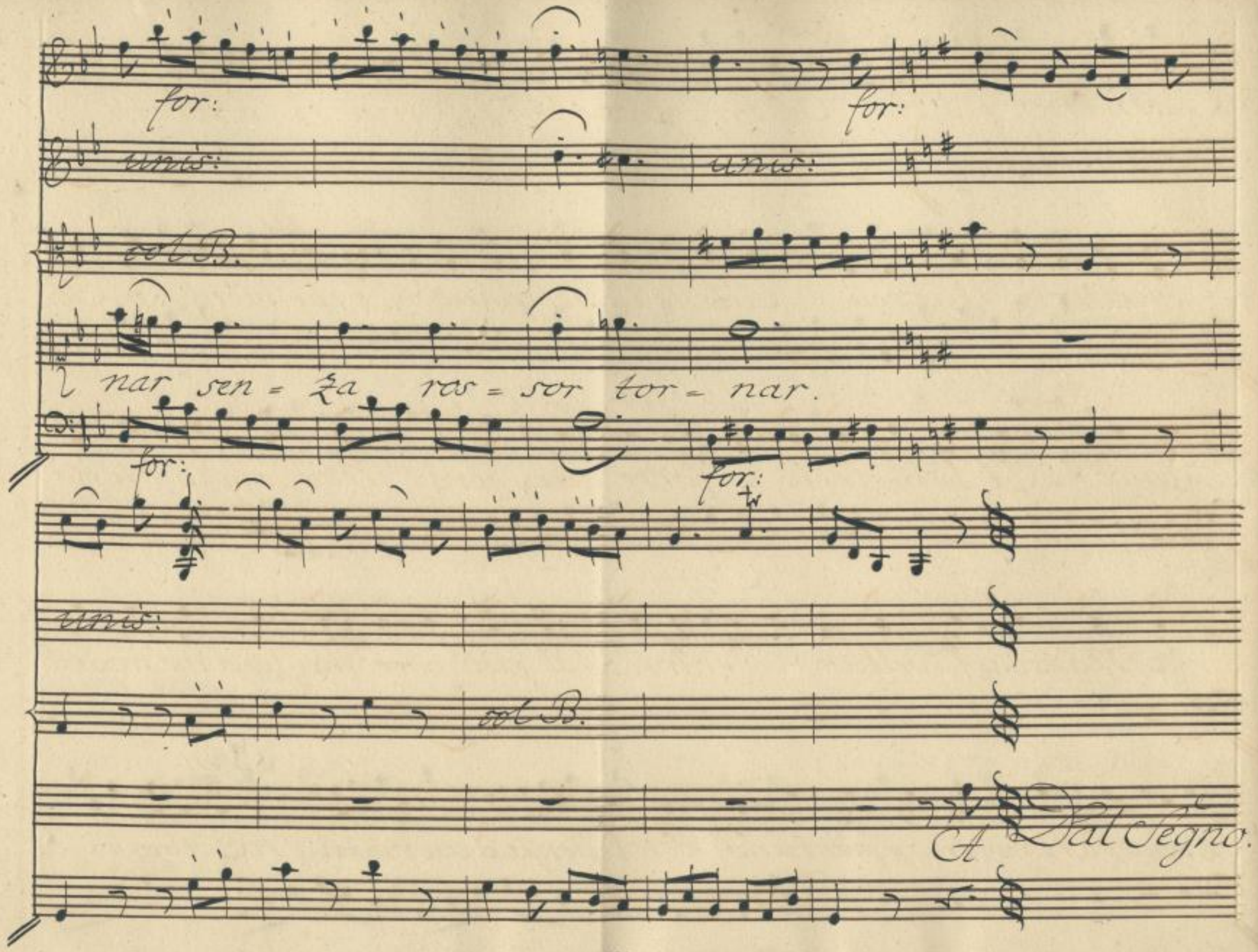

Sächsische Landesbibliothek –
Staats- und Universitätsbibliothek Dresden
http://digital.slub-dresden.de/id378782282/350

Scena IX.

Osmino. poi Selimo.

Osm:

Che orgogliosa beltà! ma si ricerchi,

si ritrovi Narsea. Cieli! il Germano. A che vieni, o Se=

Sel:

limo? A te molesto io forse giungerò? Ma degg'io stesso

Osm:

a Narsea favellar. Parti. Il mio core meglio a me scopri=

Sel:

rà. Mà: inopportuno confidente è un rival. E tuo ri=

Osm:

Sächsische Landesbibliothek – Staats- und Universitätsbibliothek Dresden
http://digital.slub-dresden.de/id378782282/351

Sel: Osm:

vale son io? Sì: tu m'involi il mio tesoro: Sogni?

Sel:

Narsea rispetto: Emira adoro. Ami Emira? ah! re=

Osm:

spiro. In Babilonia come tu in Tauri anch'io ap=

Sel:

presi a sospirar. Tutto or comprendo. Io m'ingannai. Per=

Osm:

dona. Dov'è Narsea? mi sembra... Ah già la vide!

Sächsische Landesbibliothek – Staats- und Universitätsbibliothek Dresden
http://digital.slub-dresden.de/id378782282/352

Sel: Osm:

Eccola. a questa volta ella s'invia. Deh da qui lunge o

Sel:

stelle guidate il Genitor. L'attendo ascoso. Non fuggi=

Scena X.

Nar:

rà. Narsea, e detto poi Solimano. Potessi il vero almeno all'

Sel: Nar:

Idol mio scoprir. Parti riveggo. Che miro!

ah taci o Prence. Io nel mio cor già sento i rimproveri

Sächsische Landesbibliothek – Staats- und Universitätsbibliothek Dresden
http://digital.slub-dresden.de/id378782282/353

I tuoi. Non tormentarmi caro Selim di più. Non sono in=

I fida. Il Padre tuo m'udia: fu suo comando. Vali i tuoi di là

Sel: Nar:

I mia creduta infedeltà. I Bella mia speme siam soli... Ah non fi=

I darti. In ogni loco il sai, il Sultano è presente. E

I quando lunge più si crede tal volta, tutto vede non visto,

Sächsische Landesbibliothek – Staats- und Universitätsbibliothek Dresden
http://digital.slub-dresden.de/id378782282/354

Sel: Nar:

e tutto ascolta. No: non temer: dimmi se m'ami. In=

grato! dubitarne tu puoi? Vedi, s'io t'amo, io stessa per sal=

Sel:

varti sveno il mio cor; moro; e di te mi privo. Per sal=

Nar: Sel:

varti io so più. Ti lascio, e vivo. Mi lasci? Impone il

Padre, che in Amasia io ritorni. I giorni tuoi, se re=

Sächsische Landesbibliothek – Staats- und Universitätsbibliothek Dresden
http://digital.slub-dresden.de/id378782282/355

Vsisto, minaccia. Il tuo periglio ad ubbidir m'insegna, ed alla

Vmia sprone è la tua virtù. Partir non seppi, finche infida sem=

Vbrasti agli occhi miei. Or so che fida sei: parto meno infe=

Nar: Sel: Nar:

Vlice. V E parti? e quando? V In questo punto. V ah senti.

Sel:

V (Povero cor credesti esser forte, e nol sei.) V Che vuoi? che

Sächsische Landesbibliothek – Staats- und Universitätsbibliothek Dresden
http://digital.slub-dresden.de/id378782282/356

Nar:

Sel:

brami? Oimè! s'oscura il ciglio: il piè vacilla. Non

ci pentiam mia cara d'un'atto illustre. Addio. Vivi. Ri=

torna alla paterne soglie. Io dalla morte vado a cercar ri=

Nar:

storo. Ramenta, ramenta il tuo Selim. Soccorso... io.. moro.

Sel:

Misero me! svenne Narsea. L'oppresse il suo do=

Sächsische Landesbibliothek – Staats- und Universitätsbibliothek Dresden
http://digital.slub-dresden.de/id378782282/357

Non Lento.

unis.

Vlor. Ben mio, Principessa, mia vita. Non ti smar=

Vlor. Richiama la tua virtù. Son teco. Apri i bei rai: Jo non par=

Sächsische Landesbibliothek – Staats- und Universitätsbibliothek Dresden
http://digital.slub-dresden.de/id378782282/358

for:

Nar: Sel:

vii; non partirò giammai. Guardami. Oime. Ritorna, ritorna in

for:

for: f: f: pia:

vita o mio tesoro. Io resto: nò: non temer. Per quel bel labbro il

for: f: f: pia:

Sächsische Landesbibliothek – Staats- und Universitätsbibliothek Dresden
http://digital.slub-dresden.de/id378782282/359

for:

unis:

Sol:

giuro; per questa man che stringo; non partirò. Se=

for:

Sol: Nar: Sol:

guite. (O cieli!) (Oh stelle!) Seguite. Io non disturbo

Nar:

così teneri affetti. Ah non sdegnarti Signor con lui.

Sächsische Landesbibliothek – Staats- und Universitätsbibliothek Dresden
http://digital.slub-dresden.de/id378782282/360

Sel:

Del mio trascorso o Padre, non accusar Narsea; il col=

Nar:

Sel:

pevole io sono. Io son la rea. Da me richiesto ei veñe. Io la cer=

Sel:

Sel:

cai: Datevi pace al fine: intesi assai. Tassami il

cor; ma non potrai da lei mai separarmi o Padre. Ecco il mio

stato. E' tirannia lasciarla: disubbidirti è colpa a te ri=

Sächsische Landesbibliothek – Staats- und Universitätsbibliothek Dresden
http://digital.slub-dresden.de/id378782282/361

belle o a lei spergiuro io sono. A lei non posso, mancar non deggio a

te! L'un passo, e l'altro mi torrebbe la vita. Ah questa

vita fu già tuo dono o Padre. Riprendi il dono tuo.

Viva il mio bene. Perdona al tuo nemico. Il= leso il

nome conserva di clemente. Io morrò lieto, se intatto conser=

Nar:

vando i sensi miei, a te fido morrò, costante a lei. Fa

me Signor, rivolgi in me la tua vendetta. Fa me tu in=

vola a Tacmante la figlia, il suo bene a Selimo. Uniti i

rei così tutti punisci in questo seno, e un colpo sol può

Sol:

vendicarti appieno. Barbaro qual mi credi Principessa io non

Sächsische Landesbibliothek – Staats- und Universitätsbibliothek Dresden
http://digital.slub-dresden.de/id378782282/363

son. Non son tiranno qual mi temi, o Selim. D'amor le

colpe son degne di perdono. Io veggo quanto vi costa il sepa=

rarvi. I vostri cori la fe congiunse, e fino al ore e =

streme sarete (il giuro ancor) sarete insieme.

Sächsische Landesbibliothek –
Staats- und Universitätsbibliothek Dresden
http://digital.slub-dresden.de/id378782282/364

Allegretto.

Sächsische Landesbibliothek –
Staats- und Universitätsbibliothek Dresden
http://digital.slub-dresden.de/id378782282/365

pia:

tutti:

col B.

Se così due bell' anime amor fra loro unì, chi le vorrà di-

pia:

col B.

vi-dere, chi quel crudel sarà — — — — — — —

Sächsische Landesbibliothek –
Staats- und Universitätsbibliothek Dresden
http://digital.slub-dresden.de/id378782282/366

col B. col B.

chi le vorrà divi = dere

for: fortisf:

unis: unis:

chi quel crudel sarà, chi quel crudel sa = rà.

for: fortisf:

Sächsische Landesbibliothek – Staats- und Universitätsbibliothek Dresden
http://digital.slub-dresden.de/id378782282/367

pia:

unis:

Se così due bell' anime amor fra loro unì,

pia:

for: pia: f: p: f: p: f: p:

unis: unis:

col B. col B.

chi le vorrà - - divi = dere chi quel cru = del

for: p: f: p: f: p: f: p:

Sächsische Landesbibliothek – Staats- und Universitätsbibliothek Dresden
http://digital.slub-dresden.de/id378782282/368

f: p:

col B.

sa = ra — — — — — — — —

f: p:

tr

unis.

col B.

– cosi bell'a = nime! cosi bell'a = nime chi le vorrà dividere,

Sächsische Landesbibliothek – Staats- und Universitätsbibliothek Dresden
http://digital.slub-dresden.de/id378782282/369

poc: for: pia: poc: for: for:

unis:

chi quel crudel – sarà – chi quel crudel sarà, chi quel crudel sa=

rà.

poc: for: pia: for:

fortiss:

unis:

rà.

fortiss:

Sächsische Landesbibliothek – Staats- und Universitätsbibliothek Dresden
http://digital.slub-dresden.de/id378782282/370

pia:

col B.

Di fedeltà co = stante sarete esempio un dì: l'idea d'un ve = ro a-

por: for: pia:

unì:

col B.

mante d'un vero d'un vero amante da voi da voi s'impare = rà,

Sächsische Landesbibliothek – Staats- und Universitätsbibliothek Dresden
http://digital.slub-dresden.de/id378782282/371

for: fortisf:

unis:

col B.

da voi s'impare=rà da voi s'imparerà.

for: fortisf:

unis:

Dal Segno.

Sächsische Landesbibliothek – Staats- und Universitätsbibliothek Dresden
http://digital.slub-dresden.de/id378782282/372

Scena XI.

Selimo, e Narsea. Sel:

Di tempesta foriera è quella calma. Ah sul mio capo

Nar: Sel:

solo il turbine rovini. Dve? Del Padre col solo sangue mio a placar

Nar: Sel:

l'ire. E sperи, ch'io senza te più viva? Addio, Narsea. Que-

sti ultimi momenti avvelenar non voglio. A te deggio e-

sempi di valor: mia vita, addio.

Sächsische Landesbibliothek – Staats- und Universitätsbibliothek Dresden
http://digital.slub-dresden.de/id378782282/373

Oboi

Flauti

Corni per Dis

pia:

pia:

Lento.

Sächsische Landesbibliothek –
Staats- und Universitätsbibliothek Dresden
http://digital.slub-dresden.de/id378782282/374

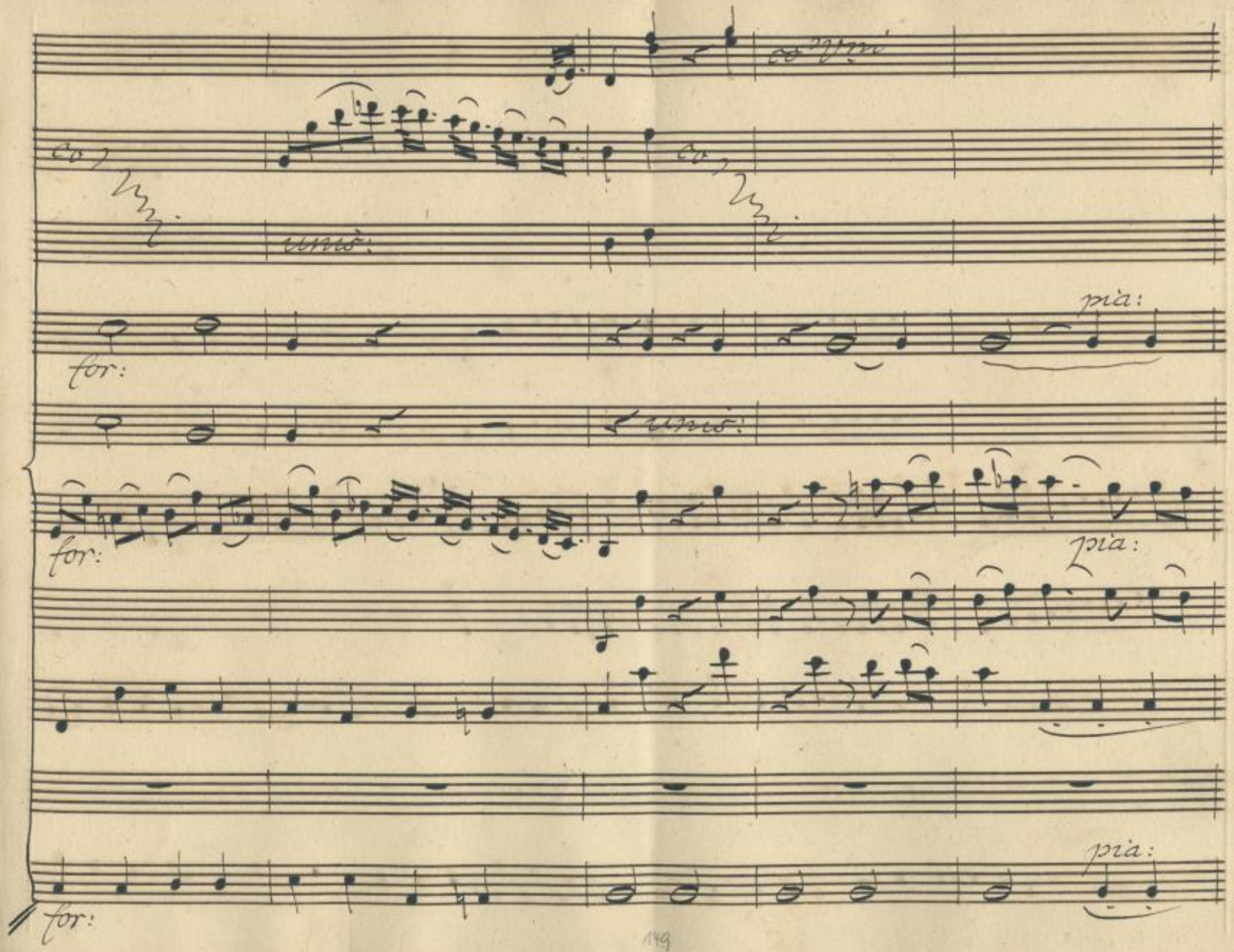

Sächsische Landesbibliothek –
Staats- und Universitätsbibliothek Dresden
http://digital.slub-dresden.de/id378782282/375

f: p: for:

f: p: for:

f: p: for:

pia:

pia: sempre.

pia:

pia:

una:

Fra quest'ombre, se un ombra tu miri, che s'ag - giri cer=

pia:

pia:

Sächsische Landesbibliothek – Staats- und Universitätsbibliothek Dresden
http://digital.slub-dresden.de/id378782282/377

for: pia: poc: for:

col B.

can = do riposo l'om = bra è quella del fi = do tuo sposo,

poc: for: pia: poc: for:

Sächsische Landesbibliothek – Staats- und Universitätsbibliothek Dresden
http://digital.slub-dresden.de/id378782282/378

pia:

solo

che a te viene chieden = do mercè, chieden. — — —

pia:

Sächsische Landesbibliothek – Staats- und Universitätsbibliothek Dresden
http://digital.slub-dresden.de/id378782282/379

più:

col B.

col B.

Sächsische Landesbibliothek –
Staats- und Universitätsbibliothek Dresden
http://digital.slub-dresden.de/id378782282/380

for:

for:

pf: p:

for:

pia:

unis:

col B.

— — — do chiedendo mercè.

Fra - quest'

f: p:

for:

pia:

Sächsische Landesbibliothek – Staats- und Universitätsbibliothek Dresden
http://digital.slub-dresden.de/id378782282/381

unis.

col B.

ombre se un ombra tu miri, l'ombra è quella del fi= do tuo sposo

Sächsische Landesbibliothek –
Staats- und Universitätsbibliothek Dresden
http://digital.slub-dresden.de/id378782282/382

che a te viene chieden — — — — — — — —

Sächsische Landesbibliothek –
Staats- und Universitätsbibliothek Dresden
http://digital.slub-dresden.de/id378782282/383

pia:

una:

col B.

Sächsische Landesbibliothek –
Staats- und Universitätsbibliothek Dresden
http://digital.slub-dresden.de/id378782282/384

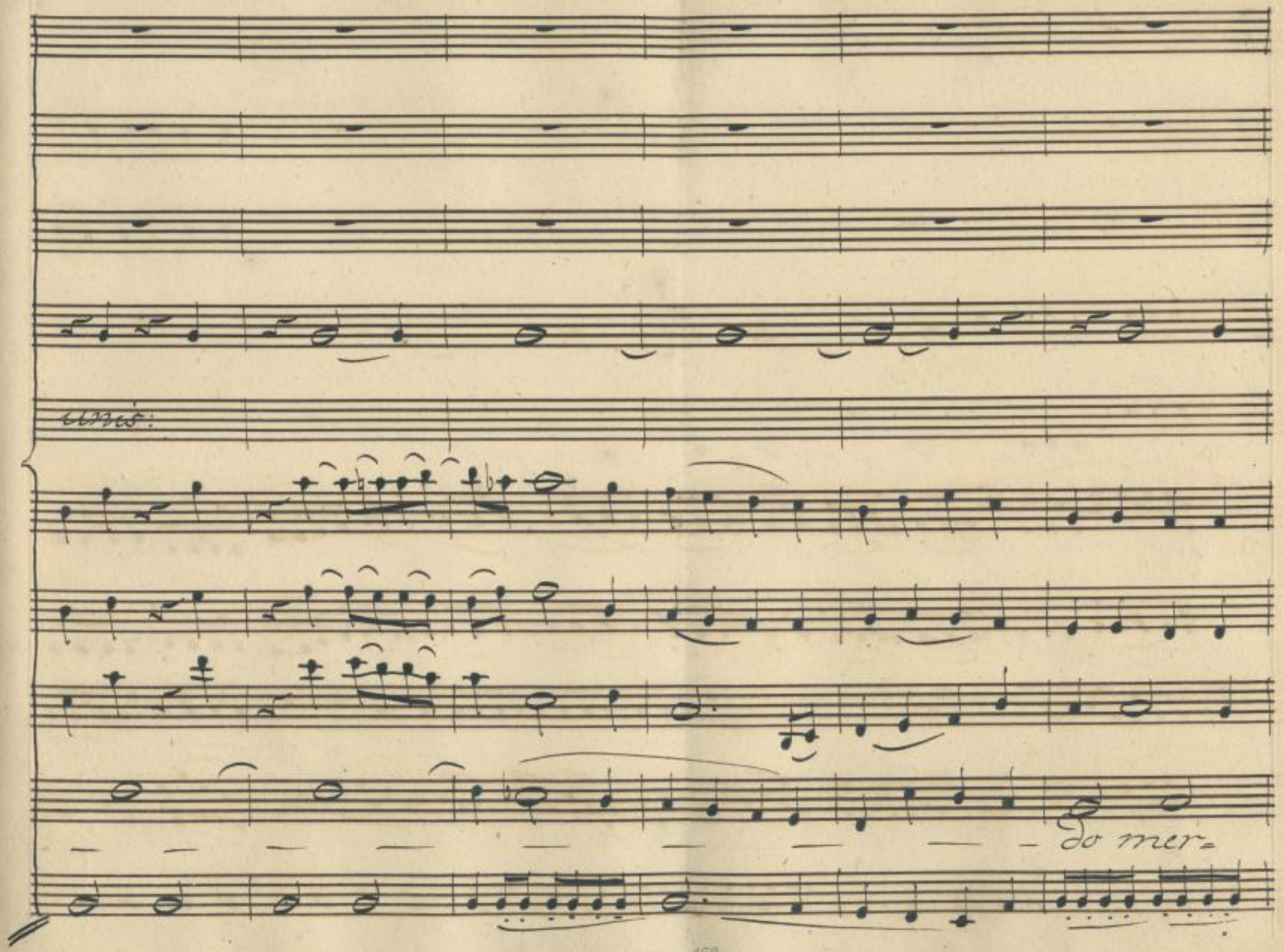

Sächsische Landesbibliothek –
Staats- und Universitätsbibliothek Dresden
http://digital.slub-dresden.de/id378782282/385

for: pia:

pia:

for: pia: pia: assai.

col B.

ce, l'ombra è quella del fido tuo sposo che a te

for: pia: pia: assai.

Sächsische Landesbibliothek – Staats- und Universitätsbibliothek Dresden
http://digital.slub-dresden.de/id378782282/386

f: p: for:

viene chiedendo mercè, chea te vie = ne chiedendo chieden = do, chie =

f: p: for:

Sächsische Landesbibliothek – Staats- und Universitätsbibliothek Dresden
http://digital.slub-dresden.de/id378782282/387

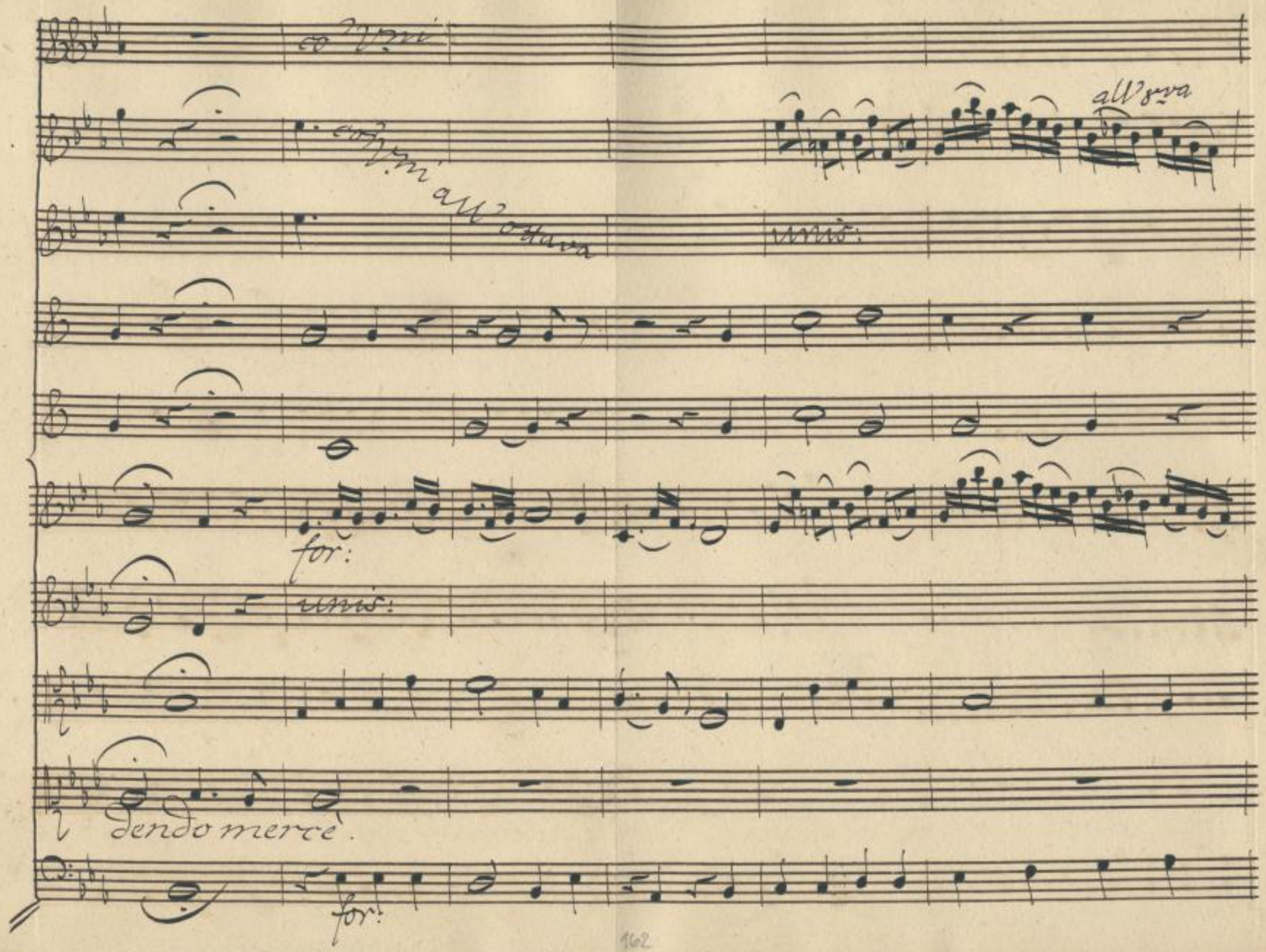

Sächsische Landesbibliothek –
Staats- und Universitätsbibliothek Dresden
http://digital.slub-dresden.de/id378782282/388

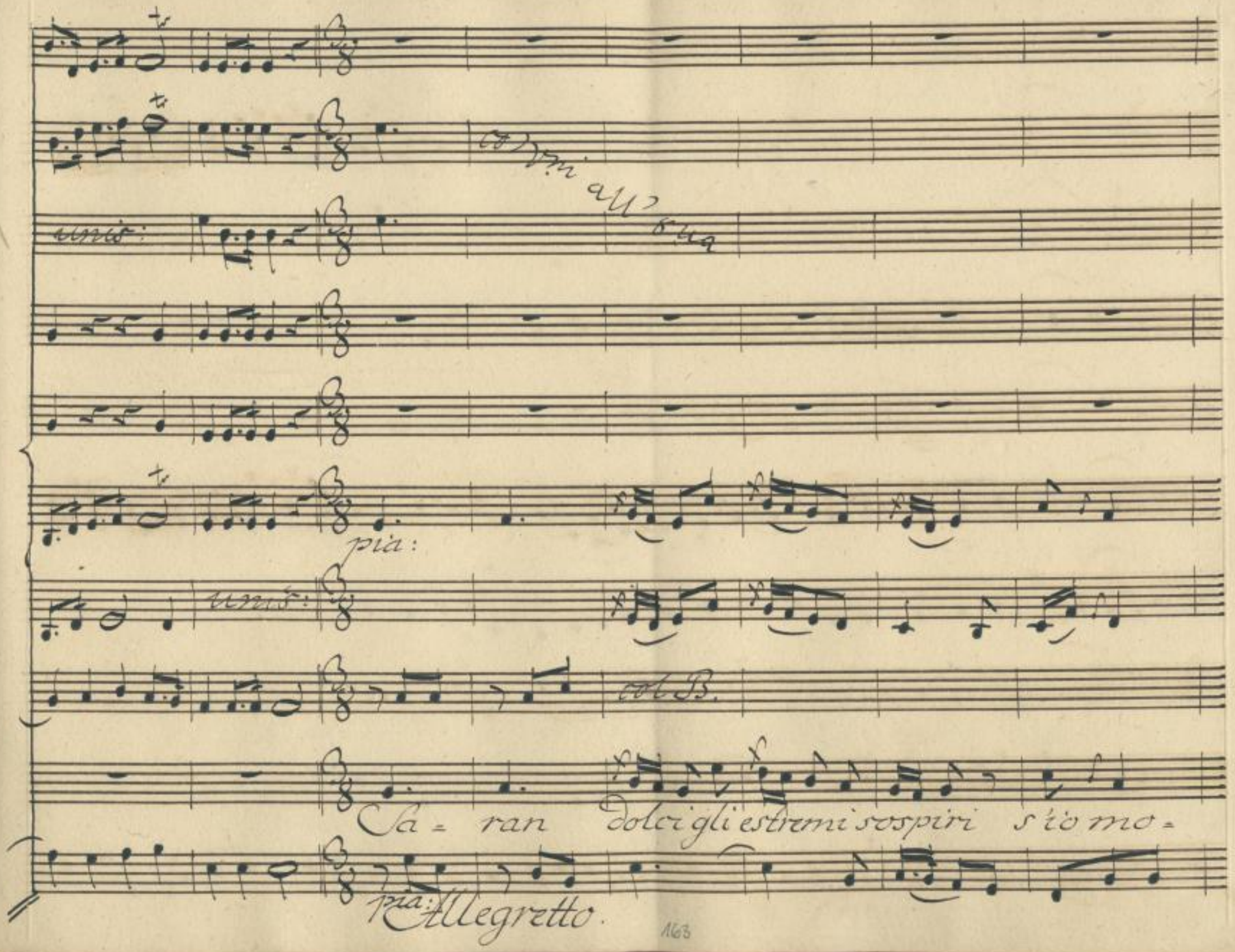

Sächsische Landesbibliothek –
Staats- und Universitätsbibliothek Dresden
http://digital.slub-dresden.de/id378782282/389

col B.

rendo, tu vivi per me s'io morendo moren. — — —

Sächsische Landesbibliothek – Staats- und Universitätsbibliothek Dresden
http://digital.slub-dresden.de/id378782282/390

poc: for:

pia:

for:

col B.

— — — — — — — — do, s'io morendo tu

poc: for:

pia:

for:

Sächsische Landesbibliothek –
Staats- und Universitätsbibliothek Dresden
http://digital.slub-dresden.de/id378782282/391

vi = vi per me.

Tempo di prima.

Sächsische Landesbibliothek – Staats- und Universitätsbibliothek Dresden
http://digital.slub-dresden.de/id378782282/392

pia:

pia: for:

pia: for:

pia: for:

Dal Segno.

Sächsische Landesbibliothek – Staats- und Universitätsbibliothek Dresden
http://digital.slub-dresden.de/id378782282/393

Scena XIII.

Clarice a sola.

Da tanti affanni oppressa neppur oso la-

gnarmi. Il mio dolore già stupida mi rese. Così senza con-

sriglio, e senza scorta sieguo il mio fato ove a pe-

rir mi porta.

Sächsische Landesbibliothek – Staats- und Universitätsbibliothek Dresden
http://digital.slub-dresden.de/id378782282/394

Corni.

Tromb.

col B.

Allegro assai.

Sächsische Landesbibliothek –
Staats- und Universitätsbibliothek Dresden
http://digital.slub-dresden.de/id378782282/395

pia:

tutti

pia:

for:

tutti

col B.

tutti B.

pia:

for:

Sächsische Landesbibliothek –
Staats- und Universitätsbibliothek Dresden
http://digital.slub-dresden.de/id378782282/396

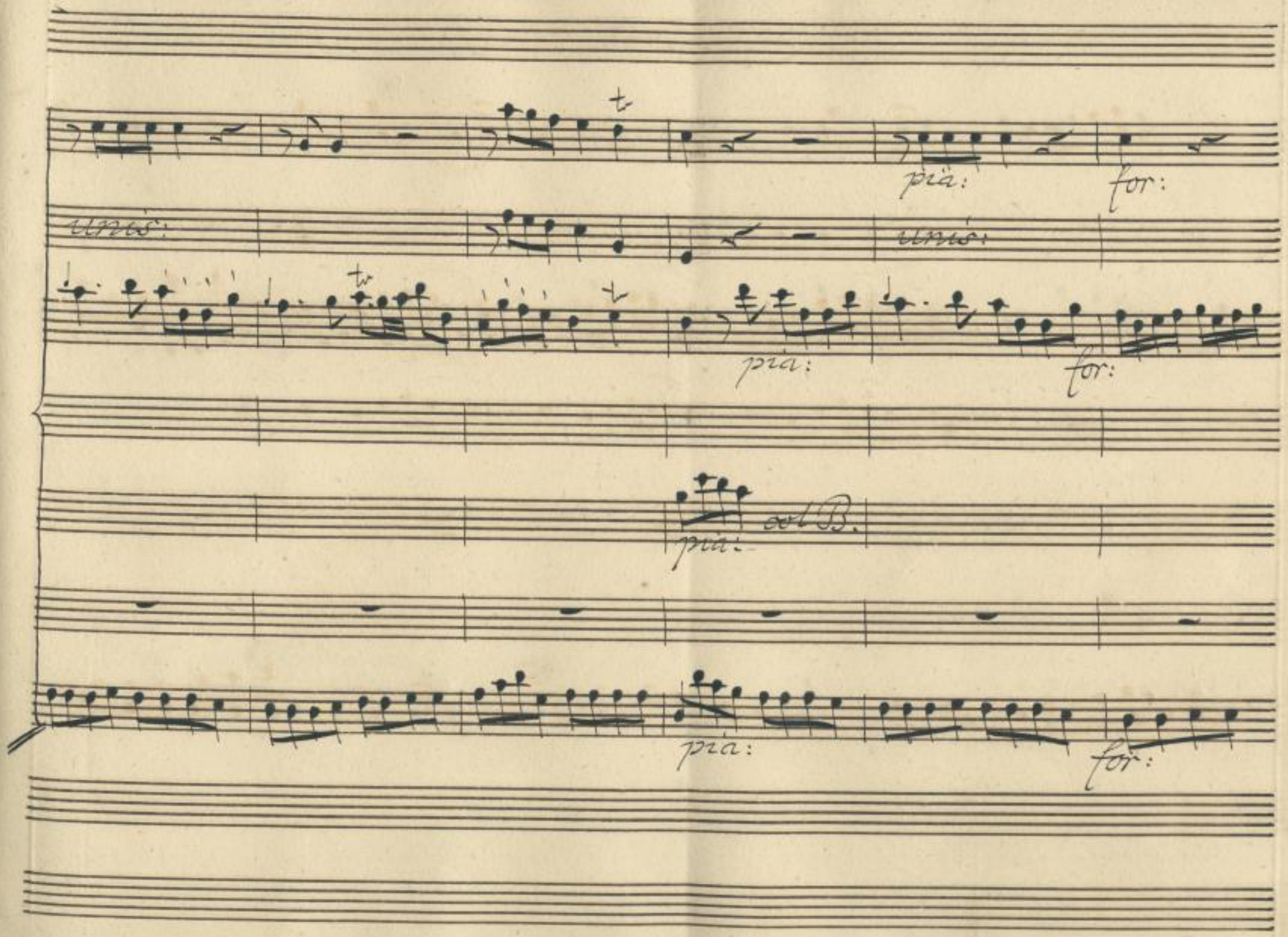

Sächsische Landesbibliothek –
Staats- und Universitätsbibliothek Dresden
http://digital.slub-dresden.de/id378782282/397

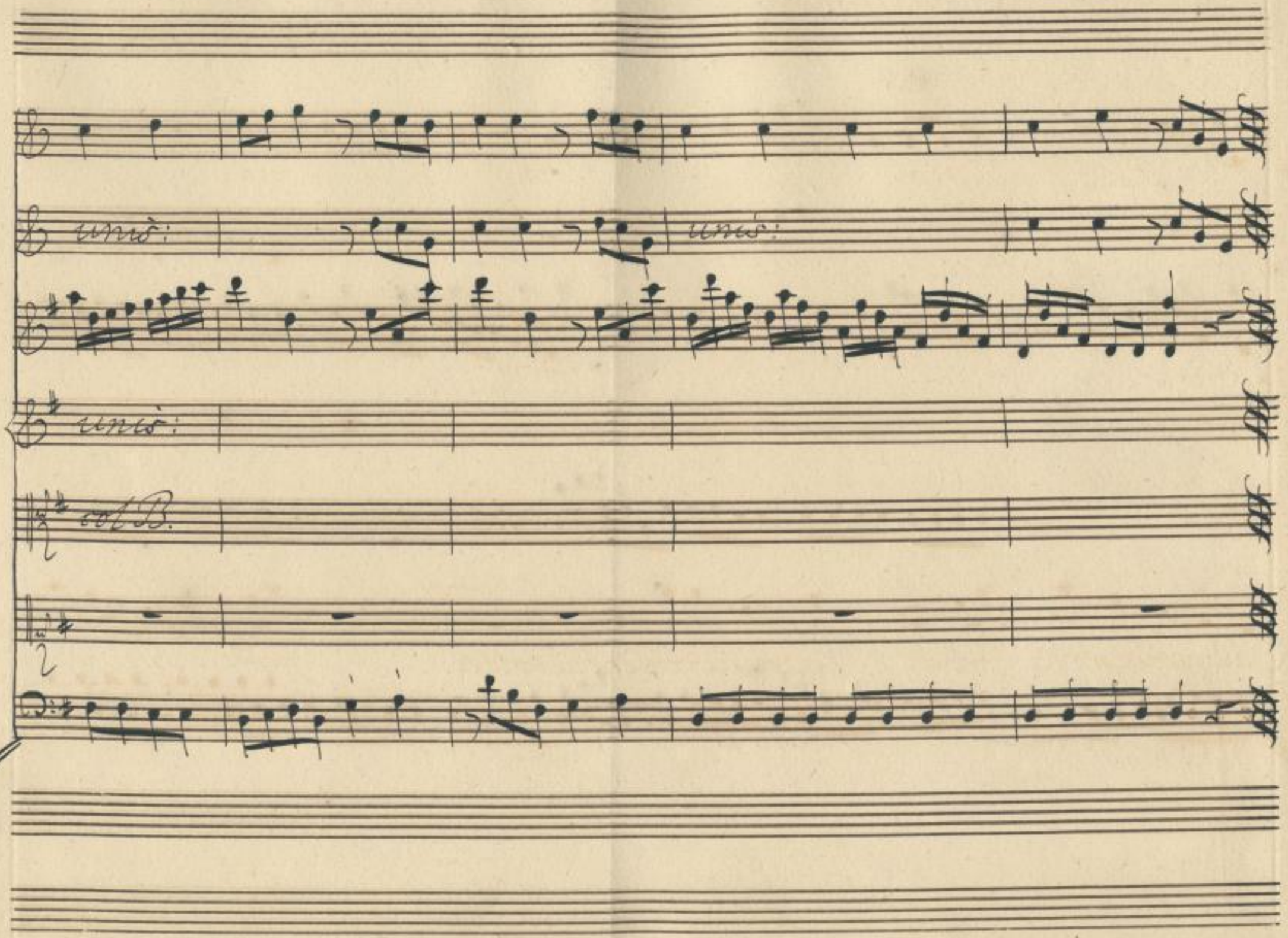

Sächsische Landesbibliothek –
Staats- und Universitätsbibliothek Dresden
http://digital.slub-dresden.de/id378782282/398

pia: for: pia:

tutti:

pia: for: pia:

tutti:

col B. col B.

Sulla scomposta prora così nocchier tal volta perde la speme an-

pia: for: pia:

Sächsische Landesbibliothek – Staats- und Universitätsbibliothek Dresden
http://digital.slub-dresden.de/id378782282/399

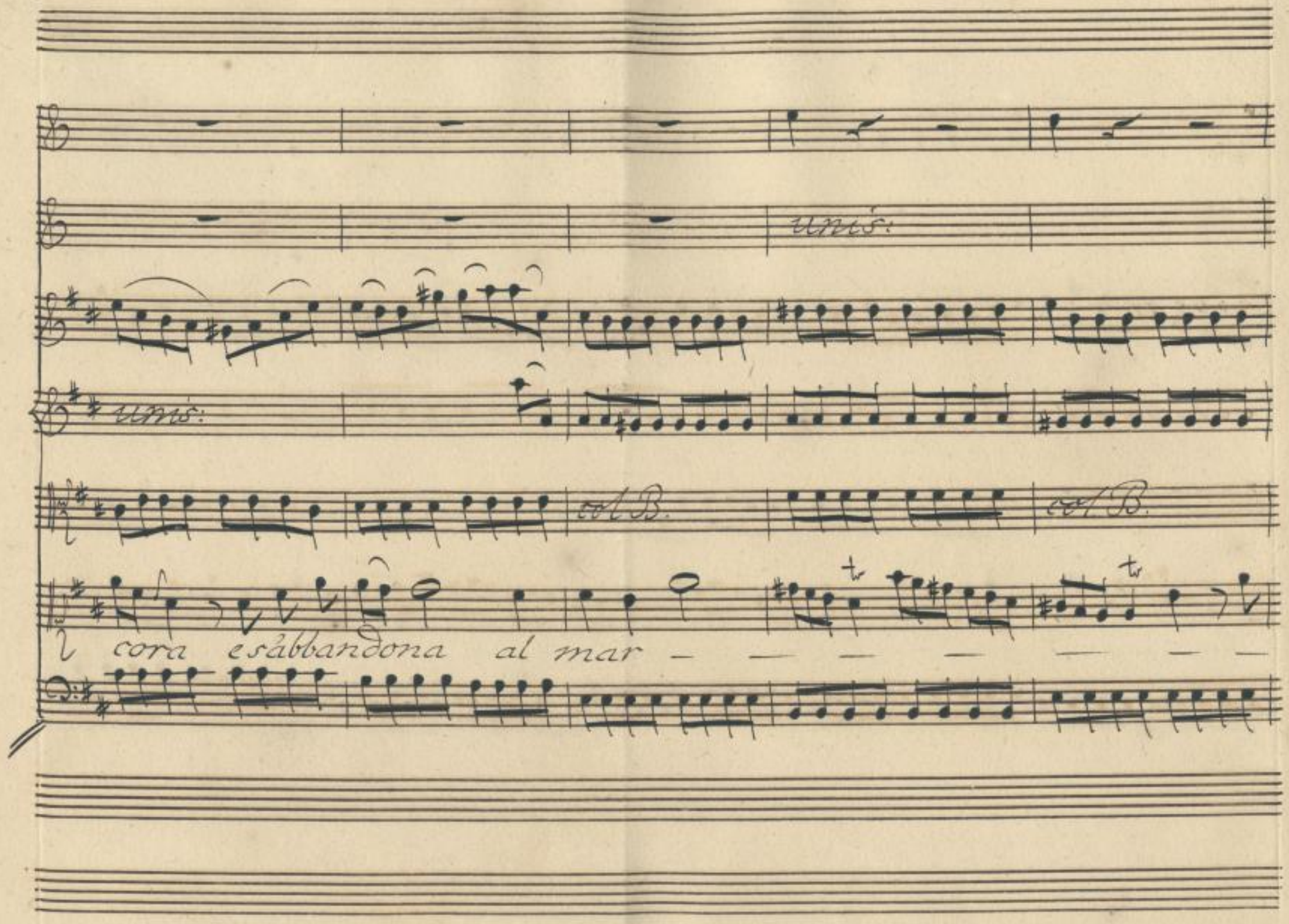

Sächsische Landesbibliothek –
Staats- und Universitätsbibliothek Dresden
http://digital.slub-dresden.de/id378782282/400

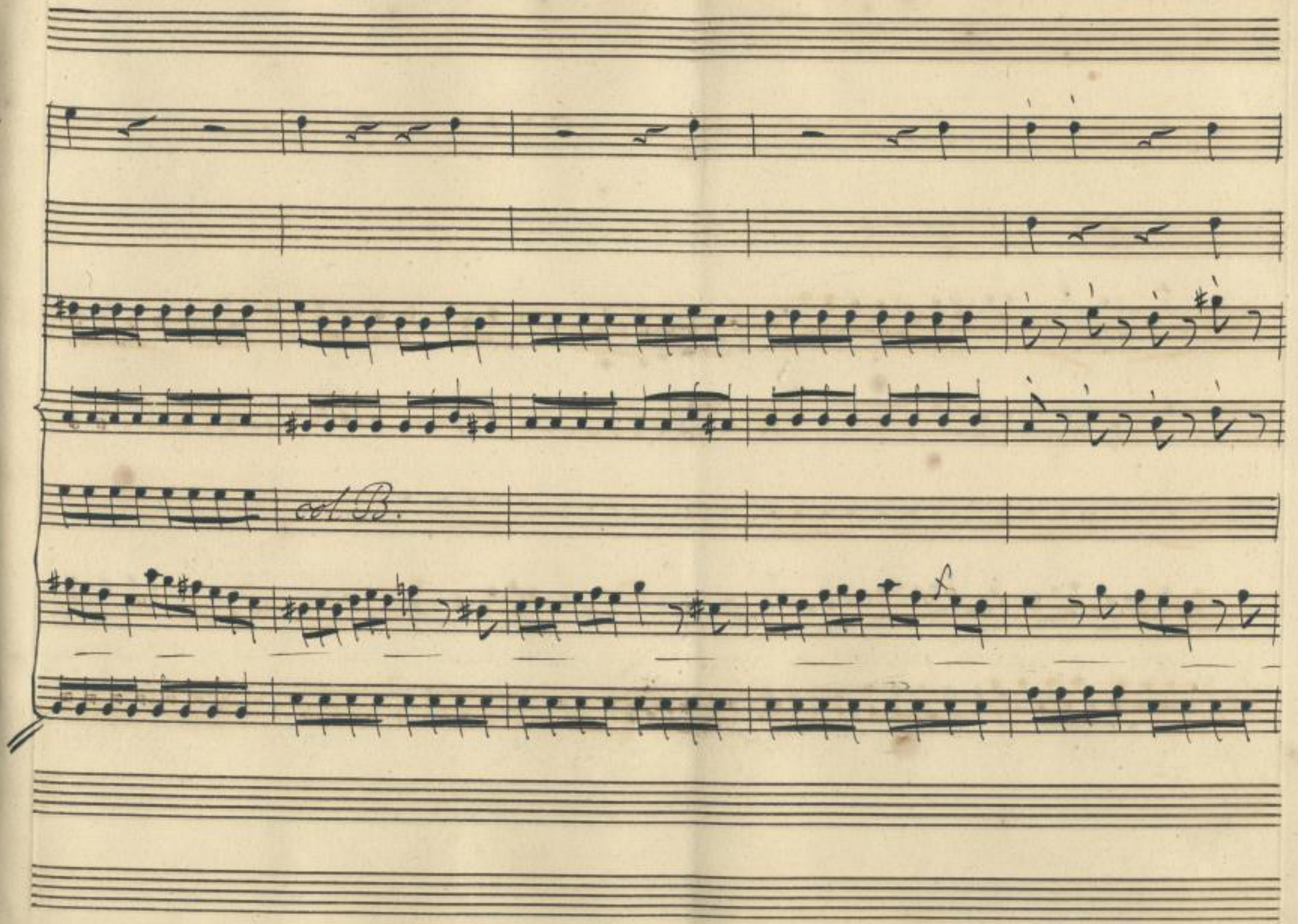

Sächsische Landesbibliothek –
Staats- und Universitätsbibliothek Dresden
http://digital.slub-dresden.de/id378782282/401

for: pia:

unis:

for: pia: for: pia:

unis:

col B.

per- de la speme per- de la-

for: pia: for: pia:

Sächsische Landesbibliothek –
Staats- und Universitätsbibliothek Dresden
http://digital.slub-dresden.de/id378782282/402

for: poc: for:

for: pia: for: pia:

unis: unis:

col B.

speme e s'abbandona al mar — — — e s'abbando = — na al

for: pia: for: pia:

Sächsische Landesbibliothek – Staats- und Universitätsbibliothek Dresden
http://digital.slub-dresden.de/id378782282/403

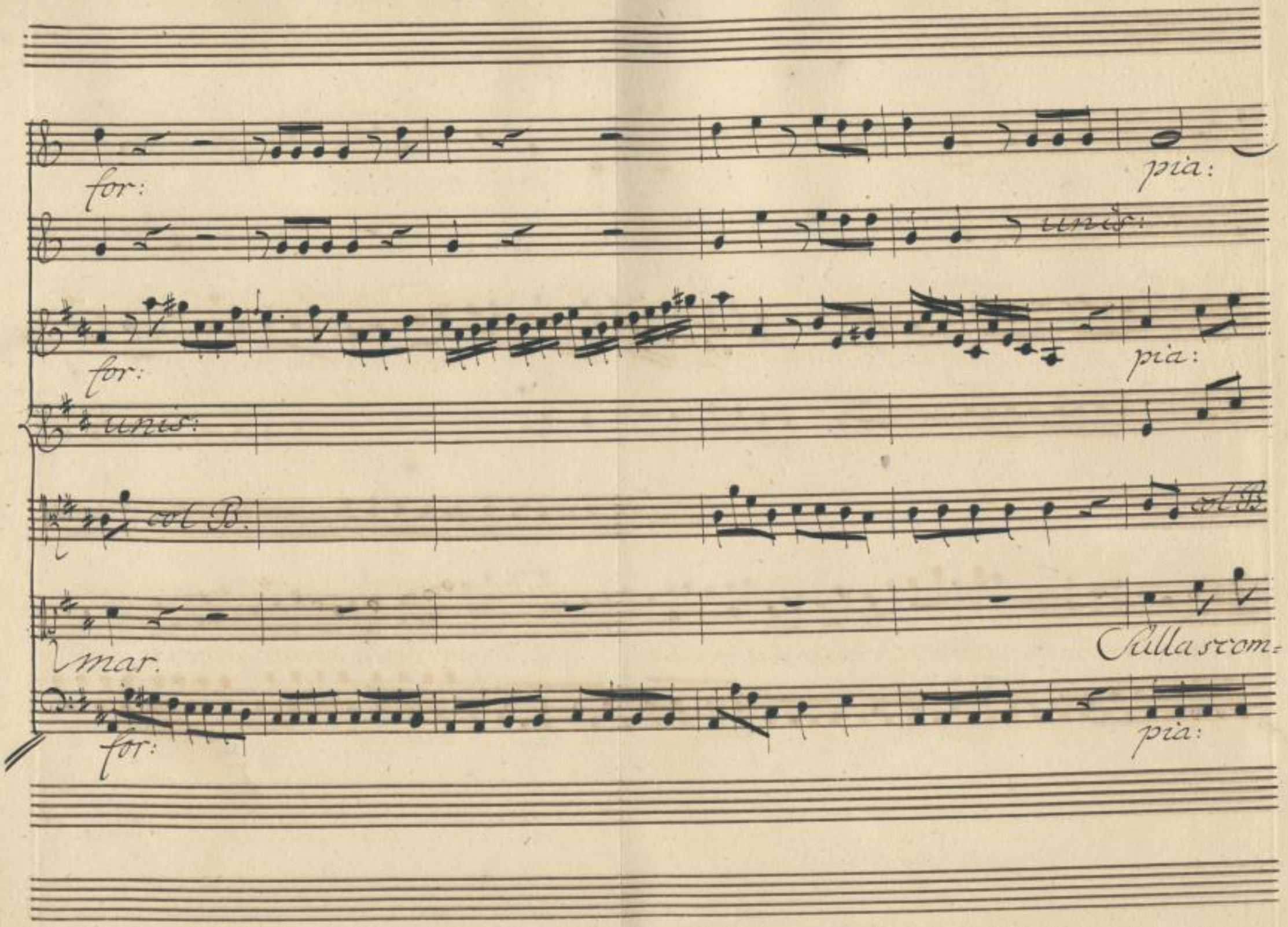

Sächsische Landesbibliothek –
Staats- und Universitätsbibliothek Dresden
http://digital.slub-dresden.de/id378782282/404

unis:

for: pia:

unis:

posta prora così nocchier tal volta perde la speme ancora

for: pia:

Sächsische Landesbibliothek – Staats- und Universitätsbibliothek Dresden
http://digital.slub-dresden.de/id378782282/405

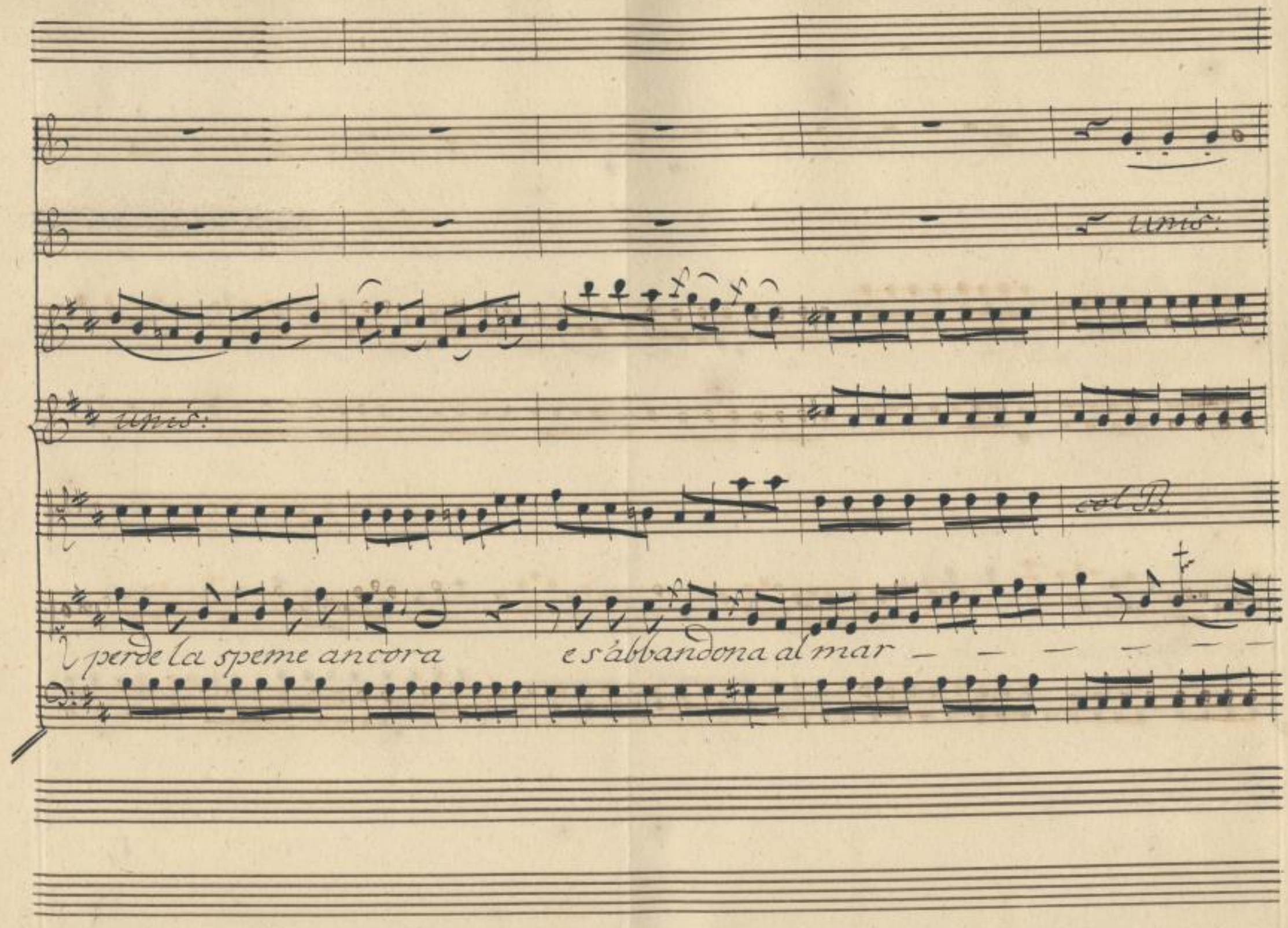

Sächsische Landesbibliothek –
Staats- und Universitätsbibliothek Dresden
http://digital.slub-dresden.de/id378782282/406

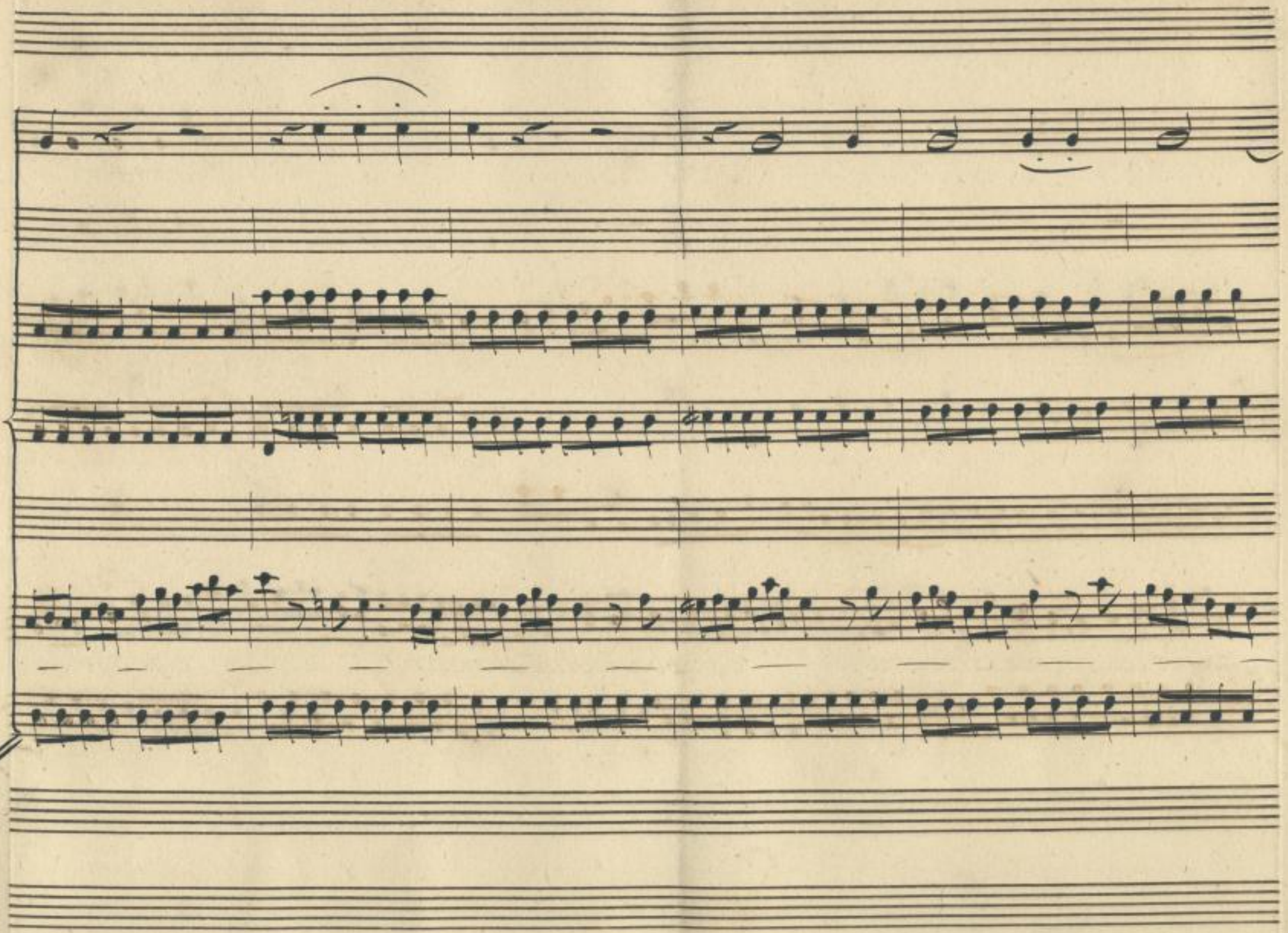

Sächsische Landesbibliothek –
Staats- und Universitätsbibliothek Dresden
http://digital.slub-dresden.de/id378782282/407

poc: for:

poc: for:

col B.

col B.

e s'abban.

Sächsische Landesbibliothek –
Staats- und Universitätsbibliothek Dresden
http://digital.slub-dresden.de/id378782282/408

for: pia: for: pia:

pia: for: pia: for: pia: for:

unis:

col B.

do = na al mar, per = de la speme, per = de la speme,

pia: for: pia: for: pia: for:

Sächsische Landesbibliothek – Staats- und Universitätsbibliothek Dresden
http://digital.slub-dresden.de/id378782282/409

for: for: for:

tutti:

pia: for: pia: for: pia:

tutti:

sol B.

e s'abbandona al mar, e s'abbandona al mar, e s'abbando - - na al

pia: for: pia: for: pia:

Sächsische Landesbibliothek – Staats- und Universitätsbibliothek Dresden
http://digital.slub-dresden.de/id378782282/410

for: pia:

for: for: pia: for:

unis:

col B.

mar, e s'abbandona al mar.

for: for: pia: for:

Sächsische Landesbibliothek – Staats- und Universitätsbibliothek Dresden
http://digital.slub-dresden.de/id378782282/411

for:

unis:

unis:

unis:

col B.

Sächsische Landesbibliothek –
Staats- und Universitätsbibliothek Dresden
http://digital.slub-dresden.de/id378782282/412

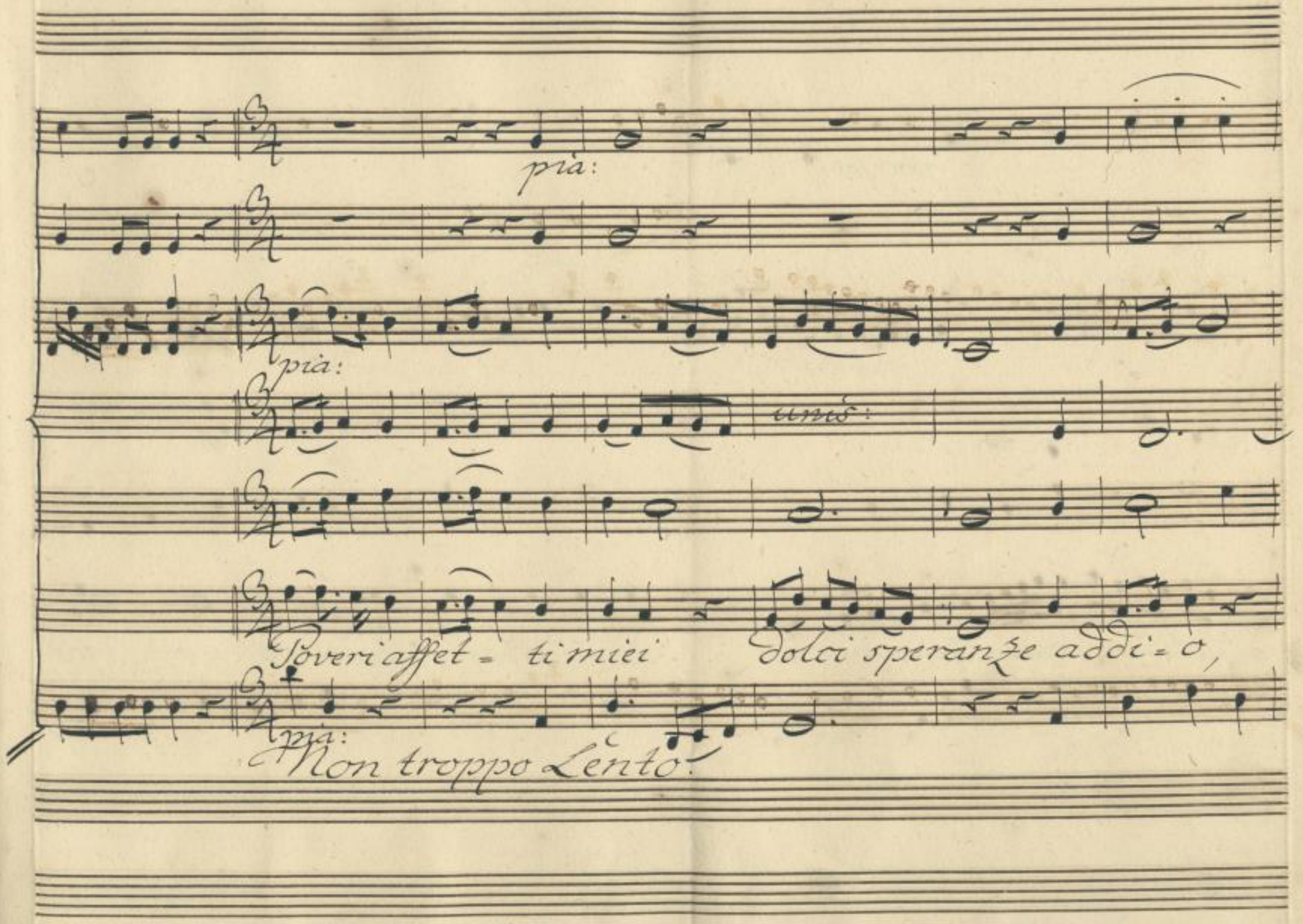

Sächsische Landesbibliothek –
Staats- und Universitätsbibliothek Dresden
http://digital.slub-dresden.de/id378782282/413

poc: for:

uns:

uns:

poc: for:

uns:

uns:

Dolci speran = ze addio, già m'abbandono anch'i = o; già

poc: for:

poc: for:

Sächsische Landesbibliothek – Staats- und Universitätsbibliothek Dresden
http://digital.slub-dresden.de/id378782282/414

pf:

pia:

col B.

corro a naufragar

pia:

Sächsische Landesbibliothek –
Staats- und Universitätsbibliothek Dresden
http://digital.slub-dresden.de/id378782282/415

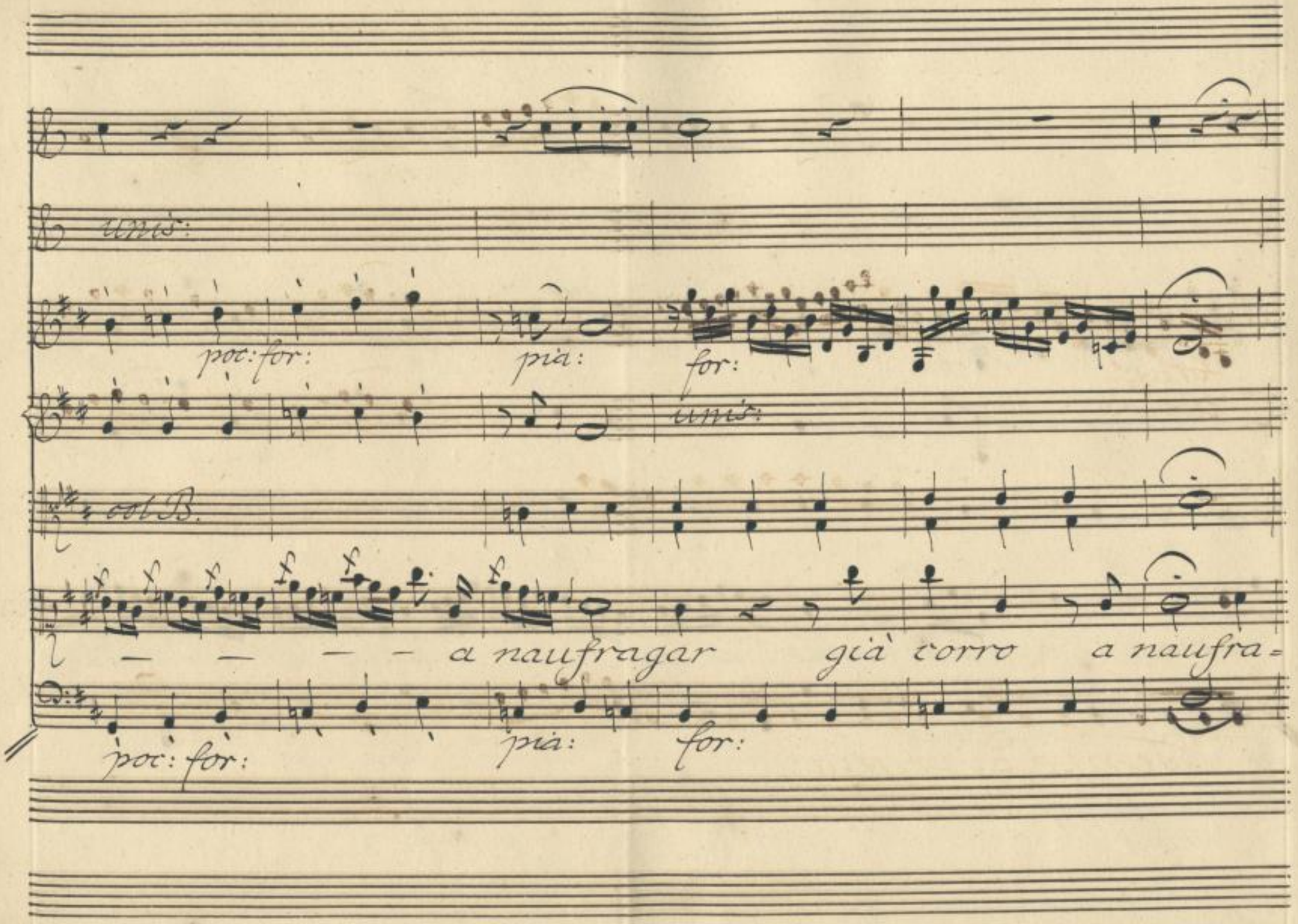

Sächsische Landesbibliothek –
Staats- und Universitätsbibliothek Dresden
http://digital.slub-dresden.de/id378782282/416

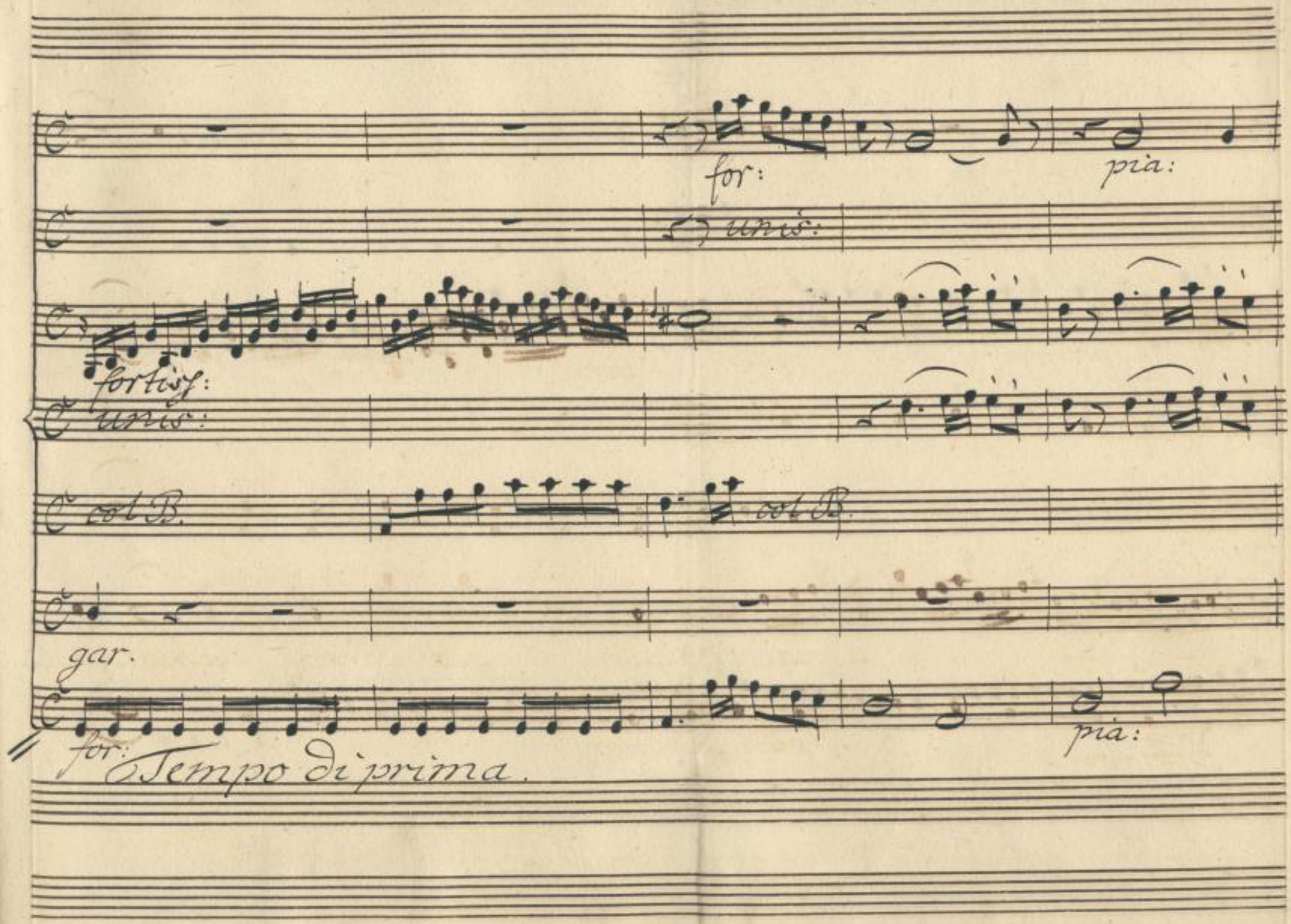

Sächsische Landesbibliothek –
Staats- und Universitätsbibliothek Dresden
http://digital.slub-dresden.de/id378782282/417

for:

tutti:

for:

tutti:

col B.

col B.

Dal Segno.

for:

Fine dell'Atto Secondo.

Sächsische Landesbibliothek – Staats- und Universitätsbibliothek Dresden
http://digital.slub-dresden.de/id378782282/418

Mus. 2477
F I 68

Sächsische Landesbibliothek –
Staats- und Universitätsbibliothek Dresden
http://digital.slub-dresden.de/id378782282/421

Sächsische Landesbibliothek –
Staats- und Universitätsbibliothek Dresden
http://digital.slub-dresden.de/id378782282/422

Sächsische Landesbibliothek –
Staats- und Universitätsbibliothek Dresden
http://digital.slub-dresden.de/id378782282/423

Sächsische Landesbibliothek –
Staats- und Universitätsbibliothek Dresden
http://digital.slub-dresden.de/id378782282/424