108. Mus mo 10804/57

Dom: 5. p. Epiph: J. Com.

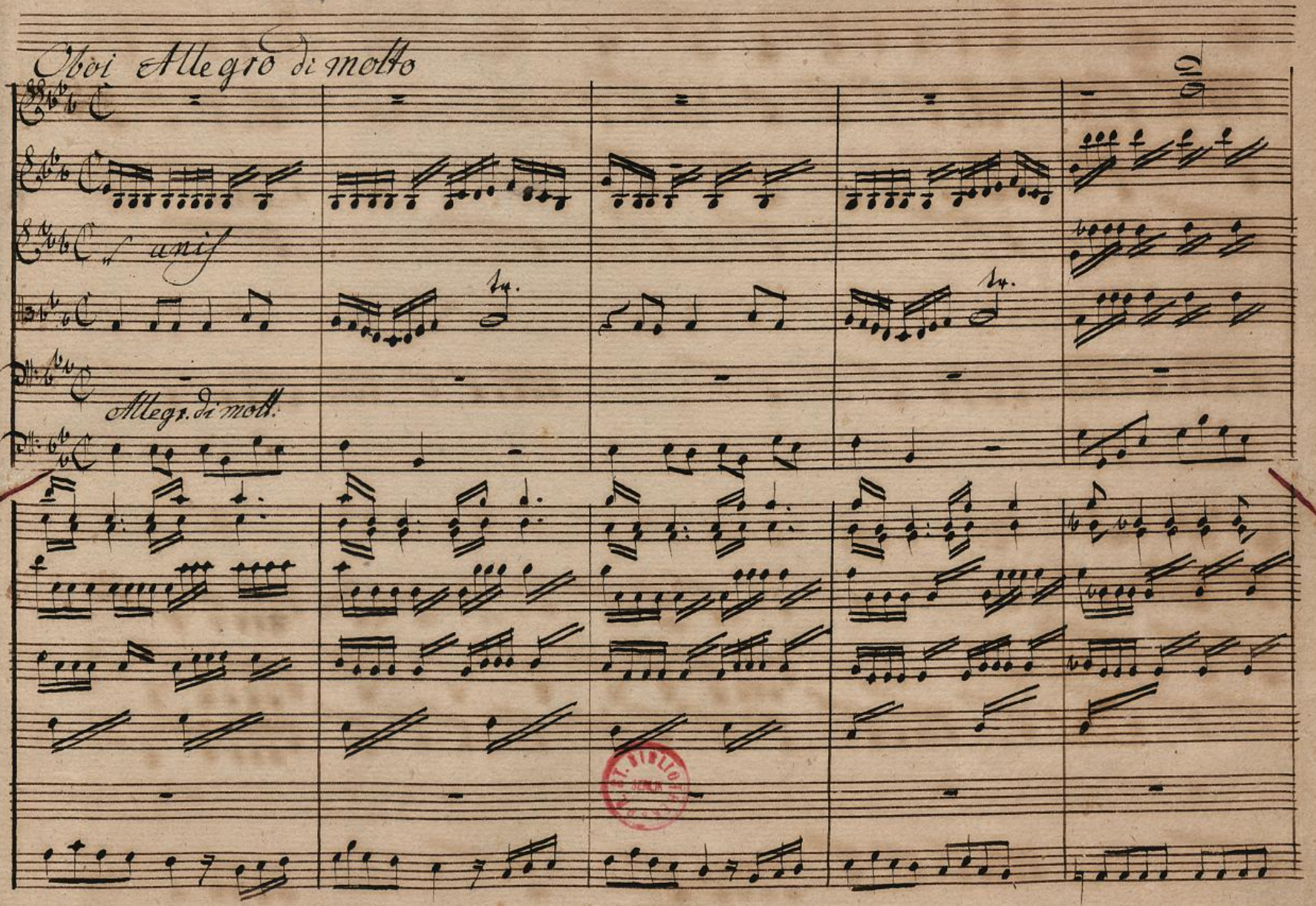

9773

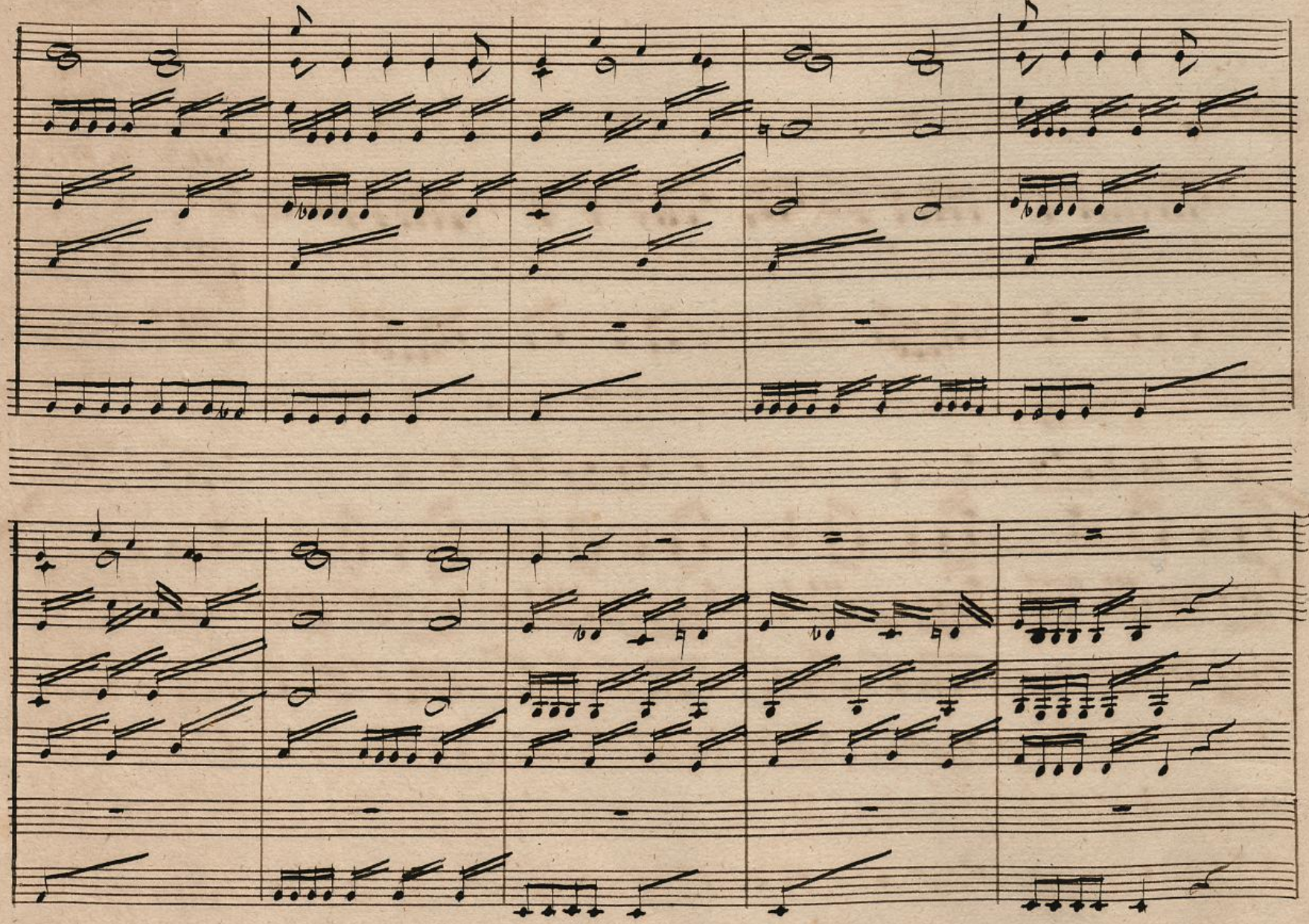

p.

p

Noch sollen meine Vetter schweigen, noch will ich gnä — dig

p.

seyn, meine Vetter sollen schweigen noch will ich gnä-dig seyn gnä-

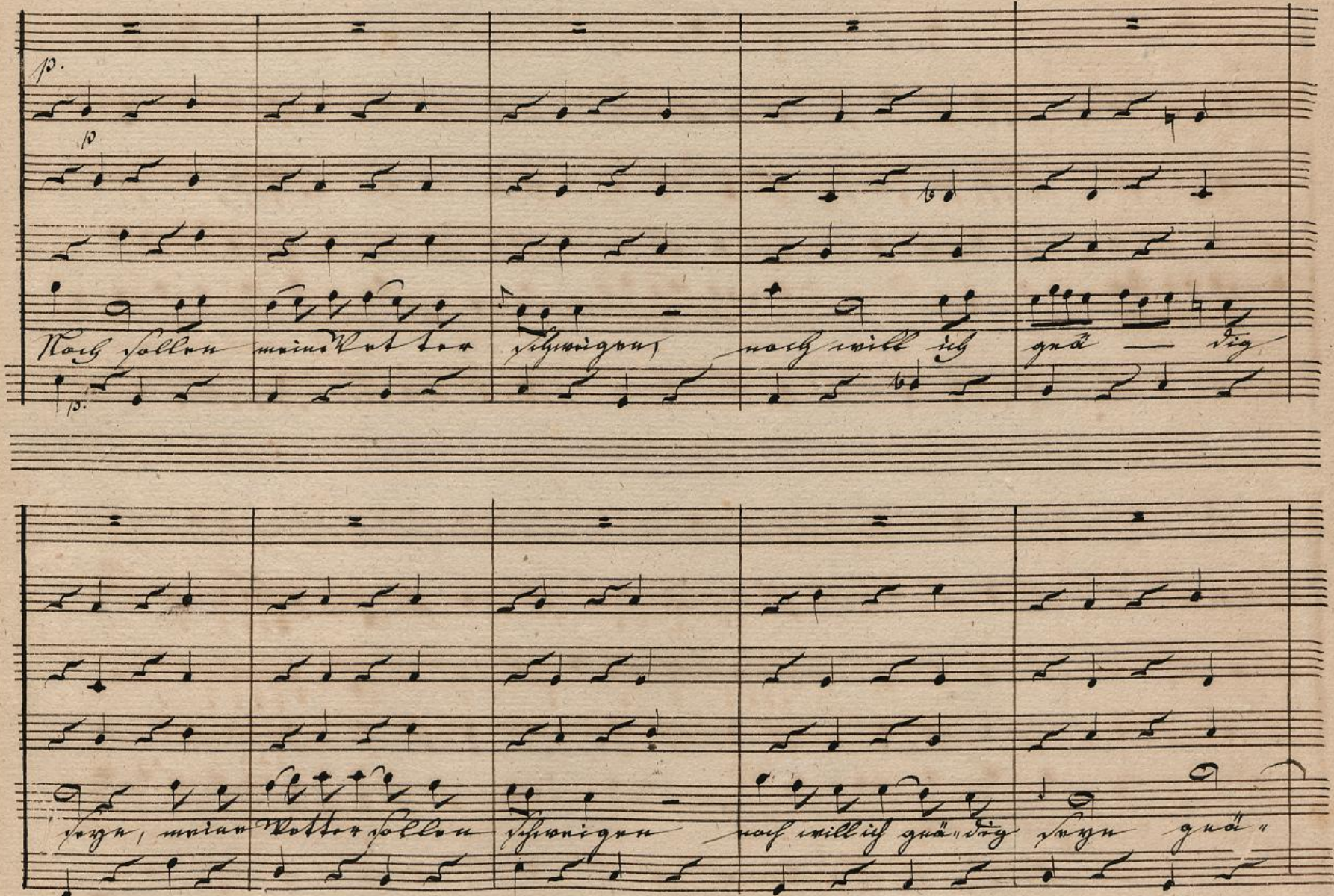

— — — dig, gnä — — — dig noch will ich gnä-dig

seyn, als Gott will ich dem Sün — der zeigen, ich wis-se zu ver

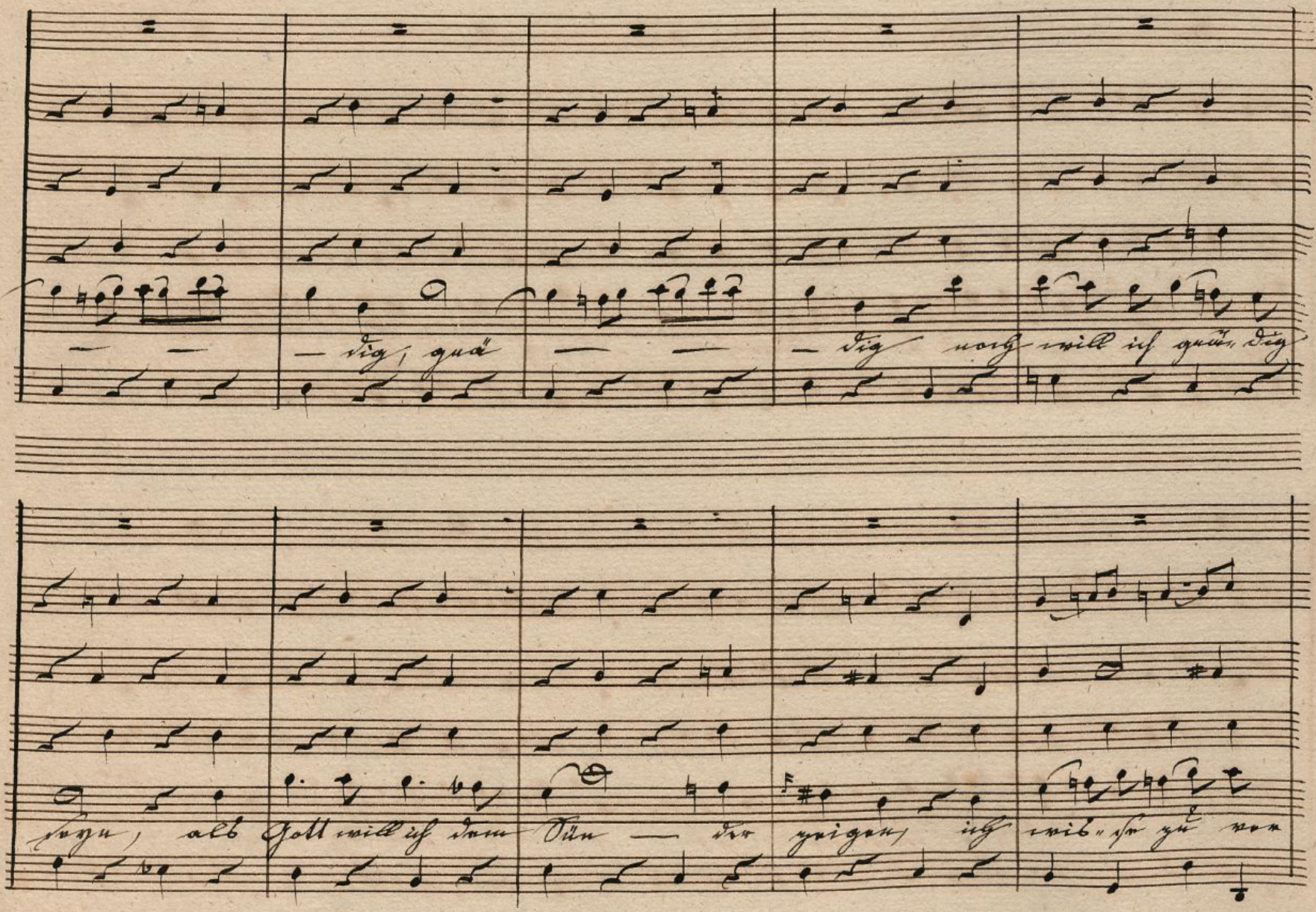

zeihn — ich wisse zu ver zeihn, als Gott will ich dem Sün der

zeigen, dem Sünder will ich zeigen, ich wisse zu ver zeihn, ich

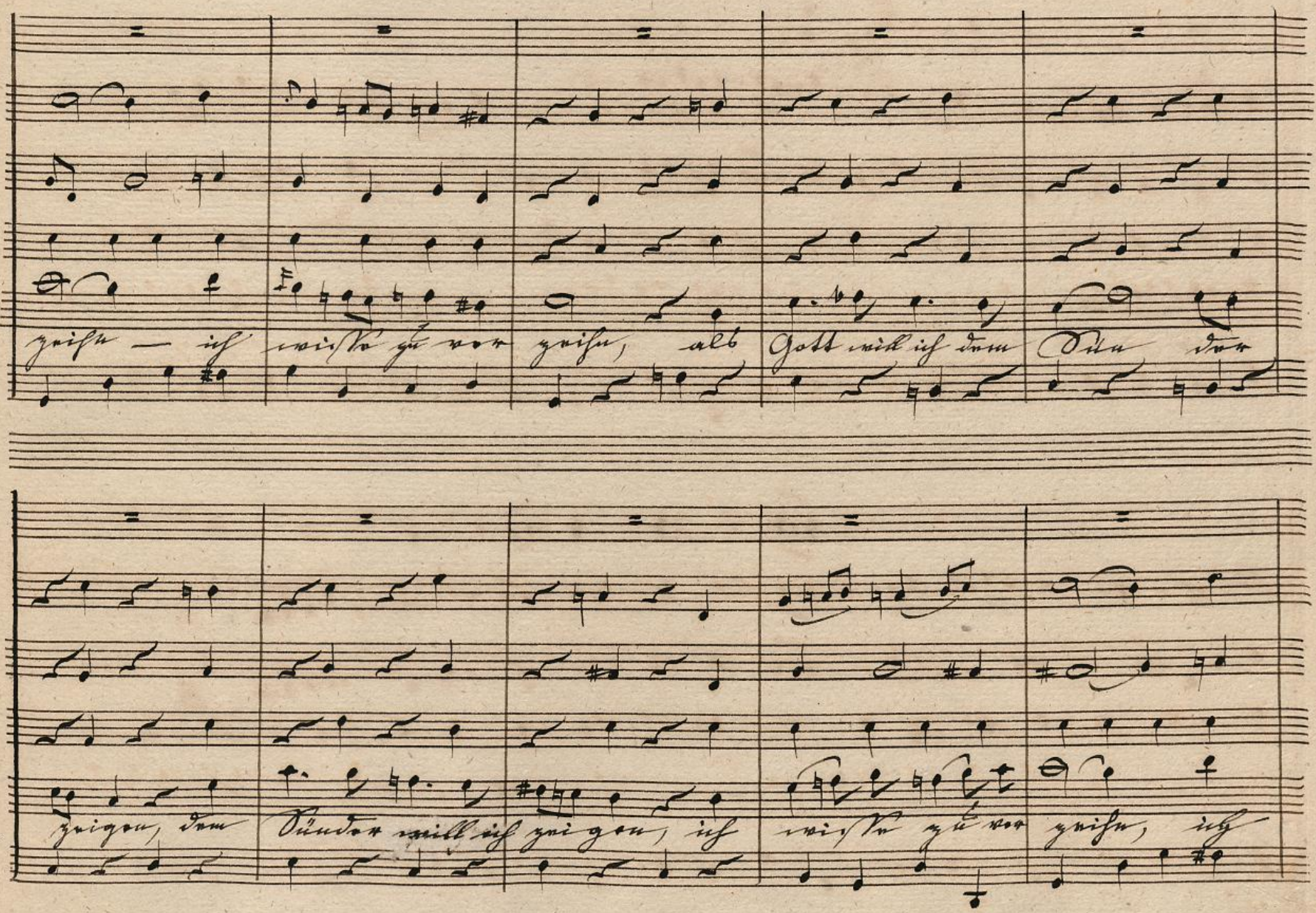

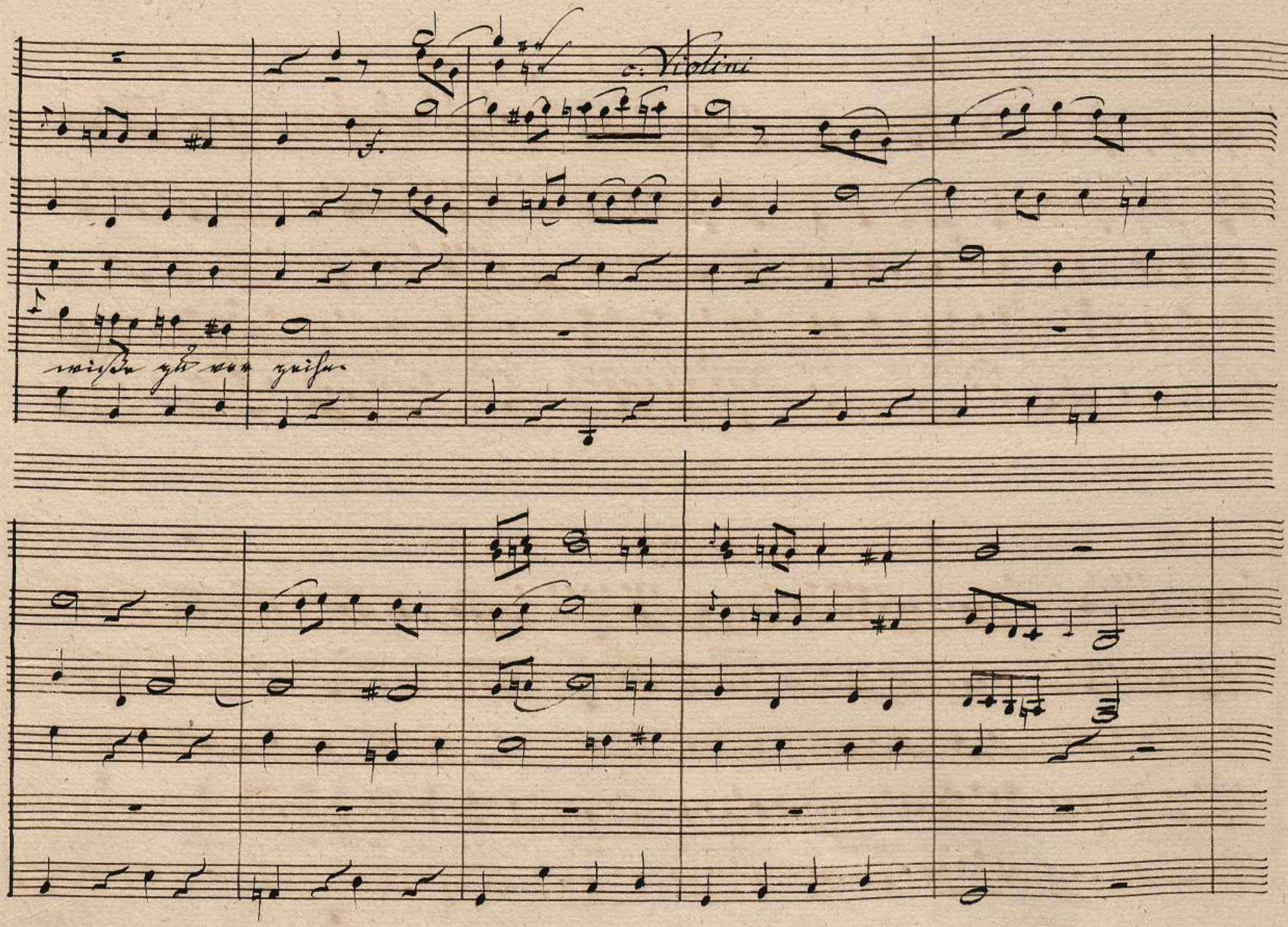
2. Violini
f.

p.

f

f p

Will sich der Sünder nicht be- lehren, und sündigt ohne Schon dann will ich ihm im Wet-

p

- ter, im Wetter lehren, daß

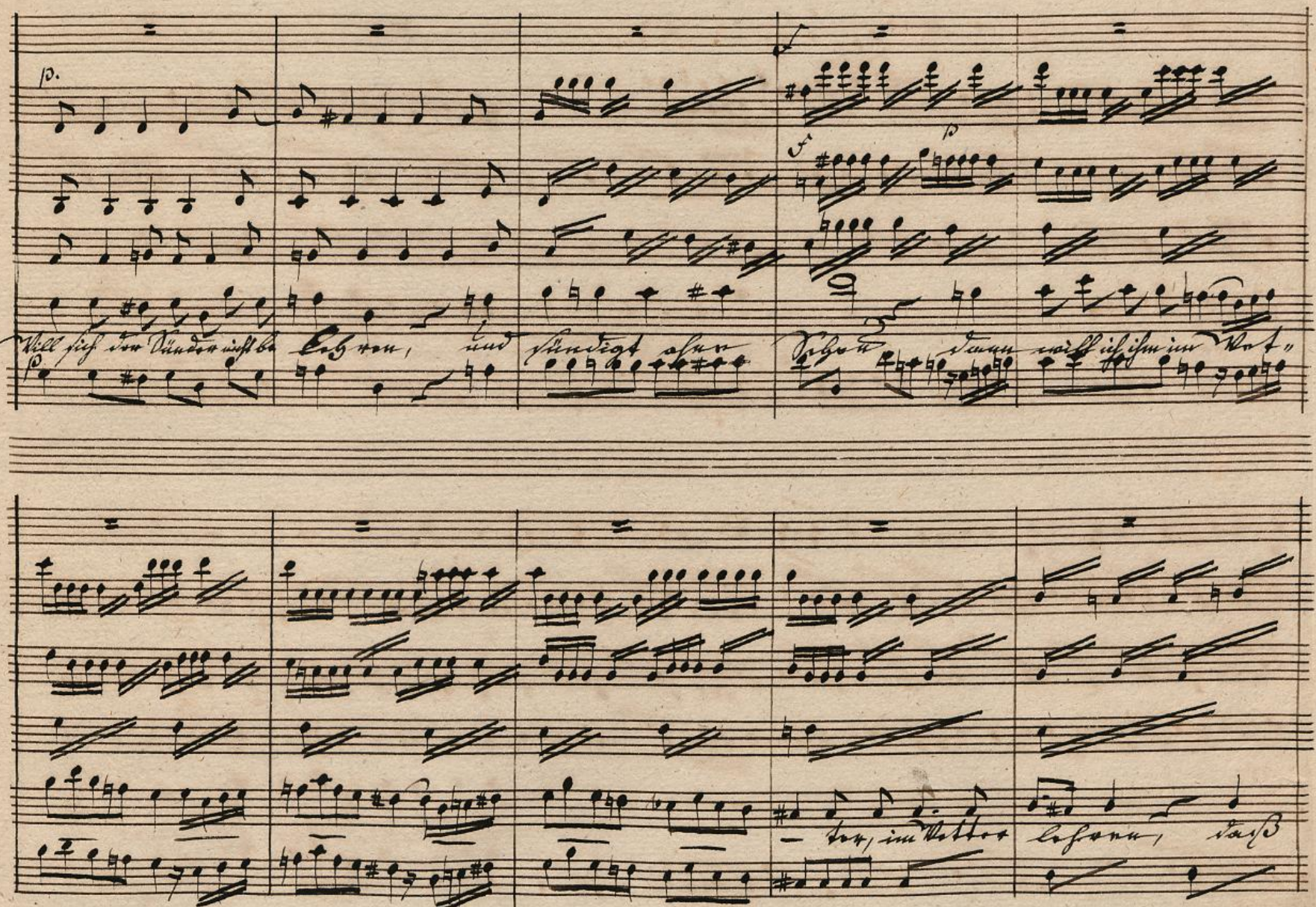

ich erschrecklich sey. Ich will ihm im Wetter lehren, daß ich er schrecklich

sey. Will sich der Sünder ich be keh ren

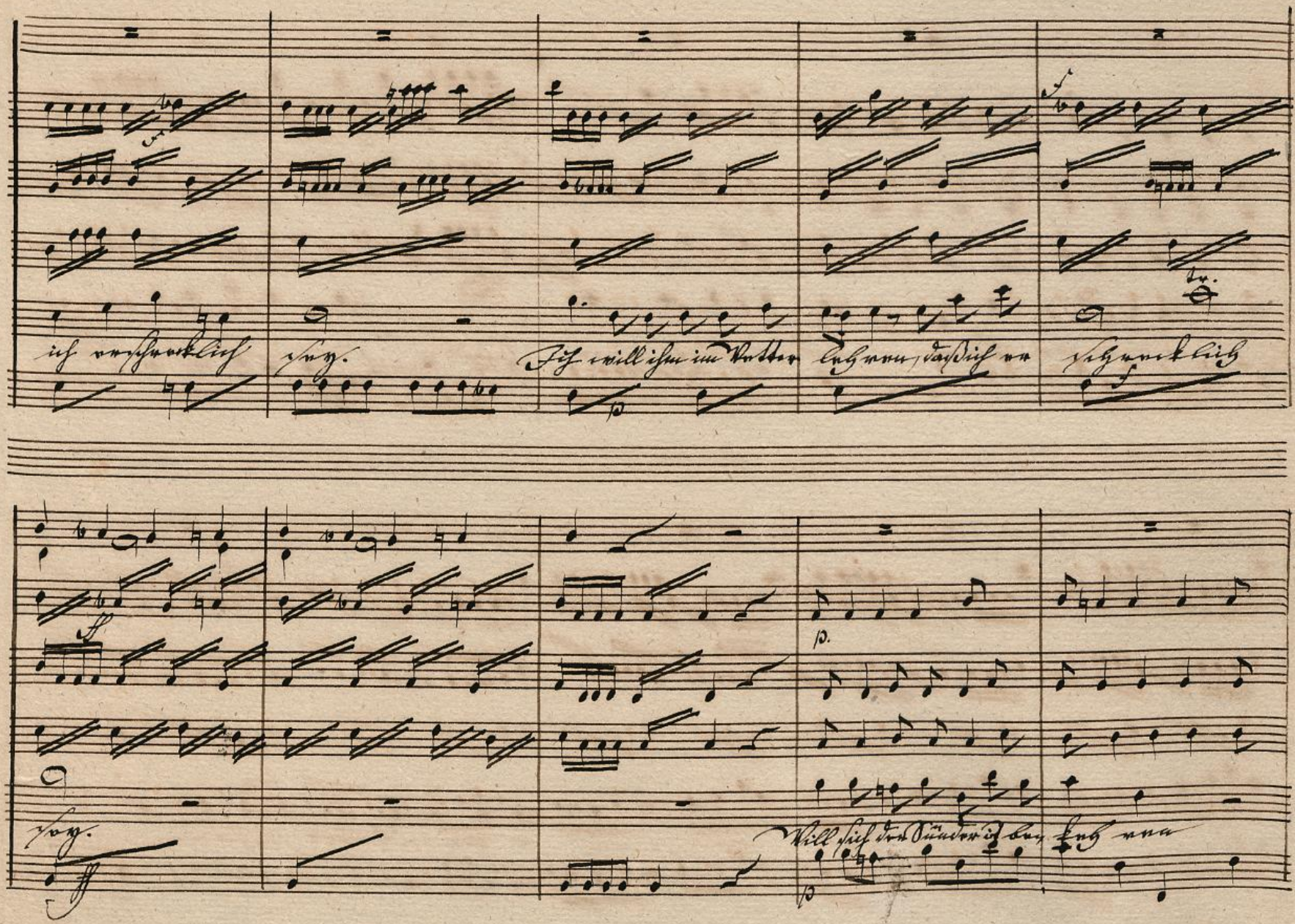

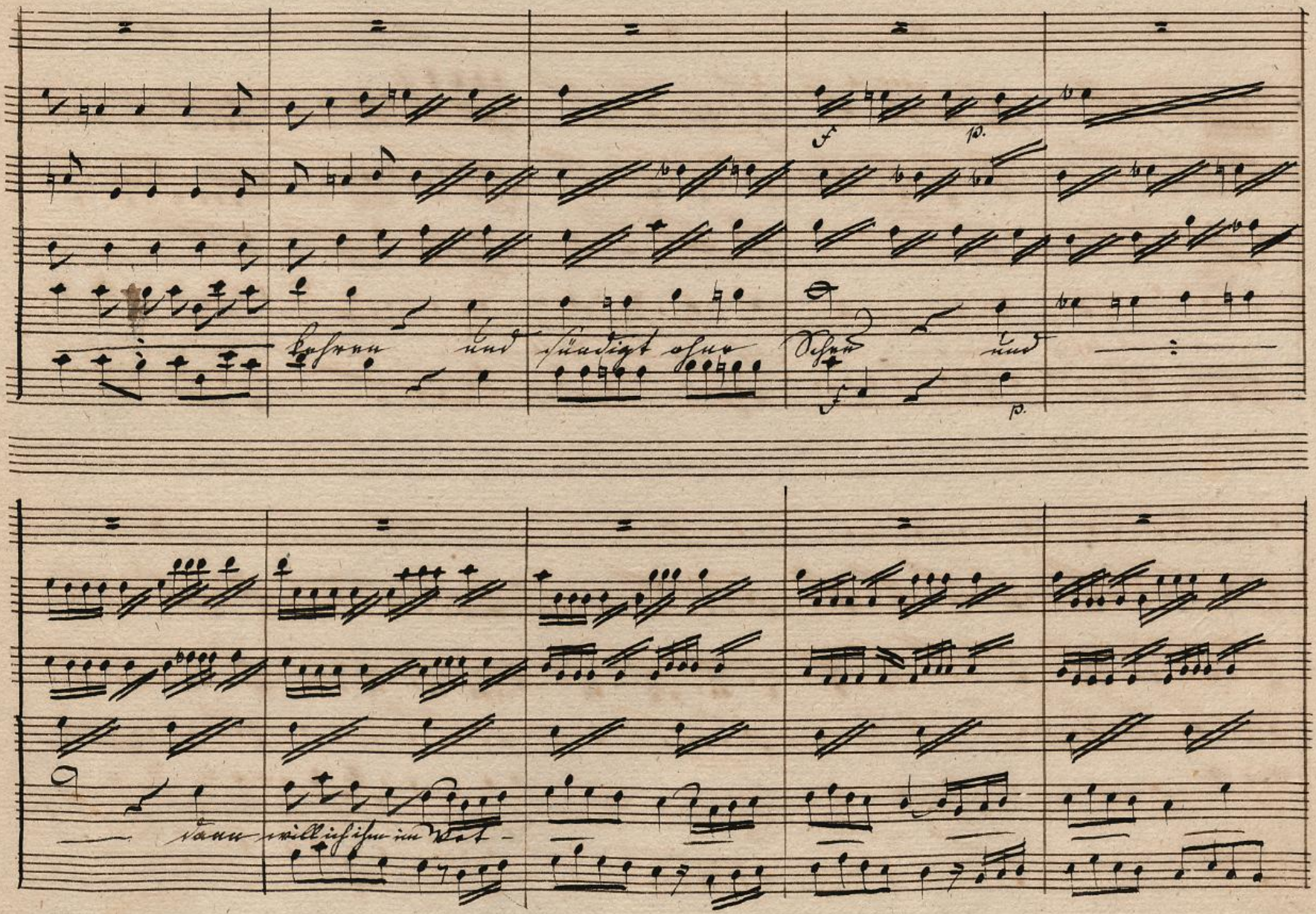
kehren und sündigt ohne Scheu und
dann will ich ihm im Vet-

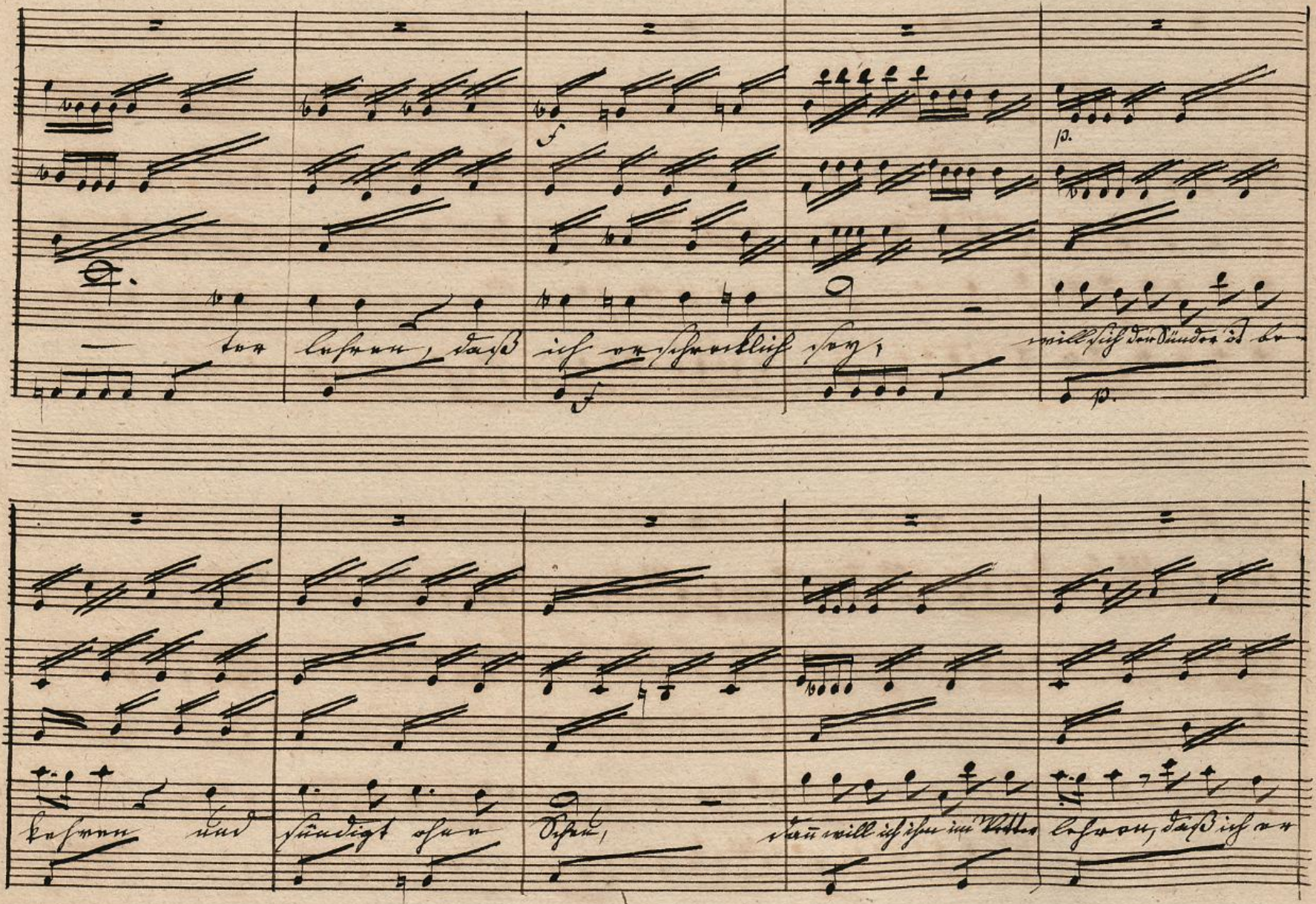
ter lehren, daß ich erschrecklich sey,
will sich den Sünder ist be-
kehren und sündigt ohne Scheu,
dann will ich ihm im Vetter lehren, daß ich er

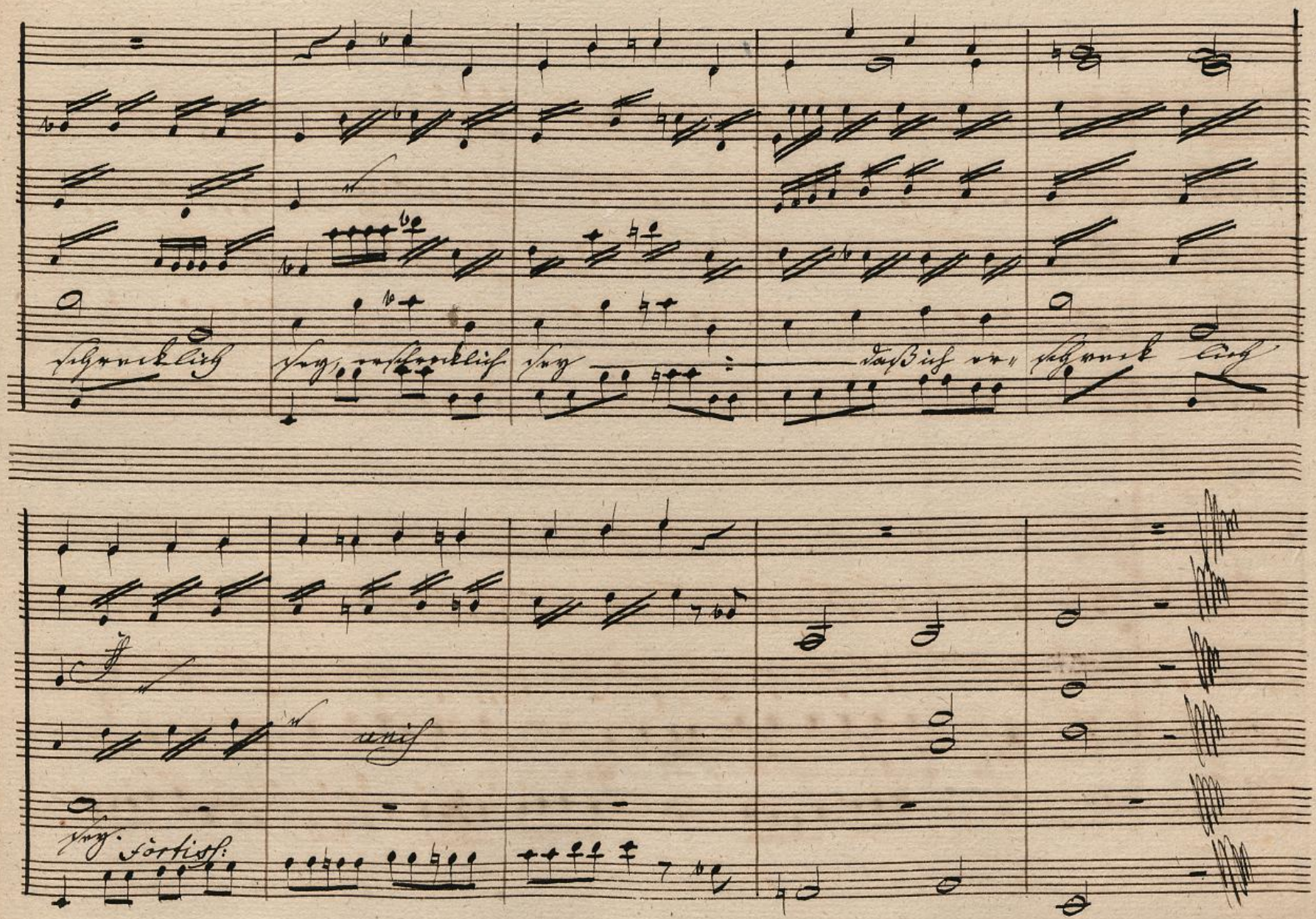
schrecklich
sey, erschrecklich
sey
daß ich er-
schreck lich
unis
sey.
fortiss:

Viol: 1

Viol: 2

Viola

Oboe 1.

Oboe 2.

Corni in Es

Sopr:

Alto

Ten:

Basso

Fond:

Ge- recht u. wahrhaftig sind deine Gerich- te, du König der heiligen

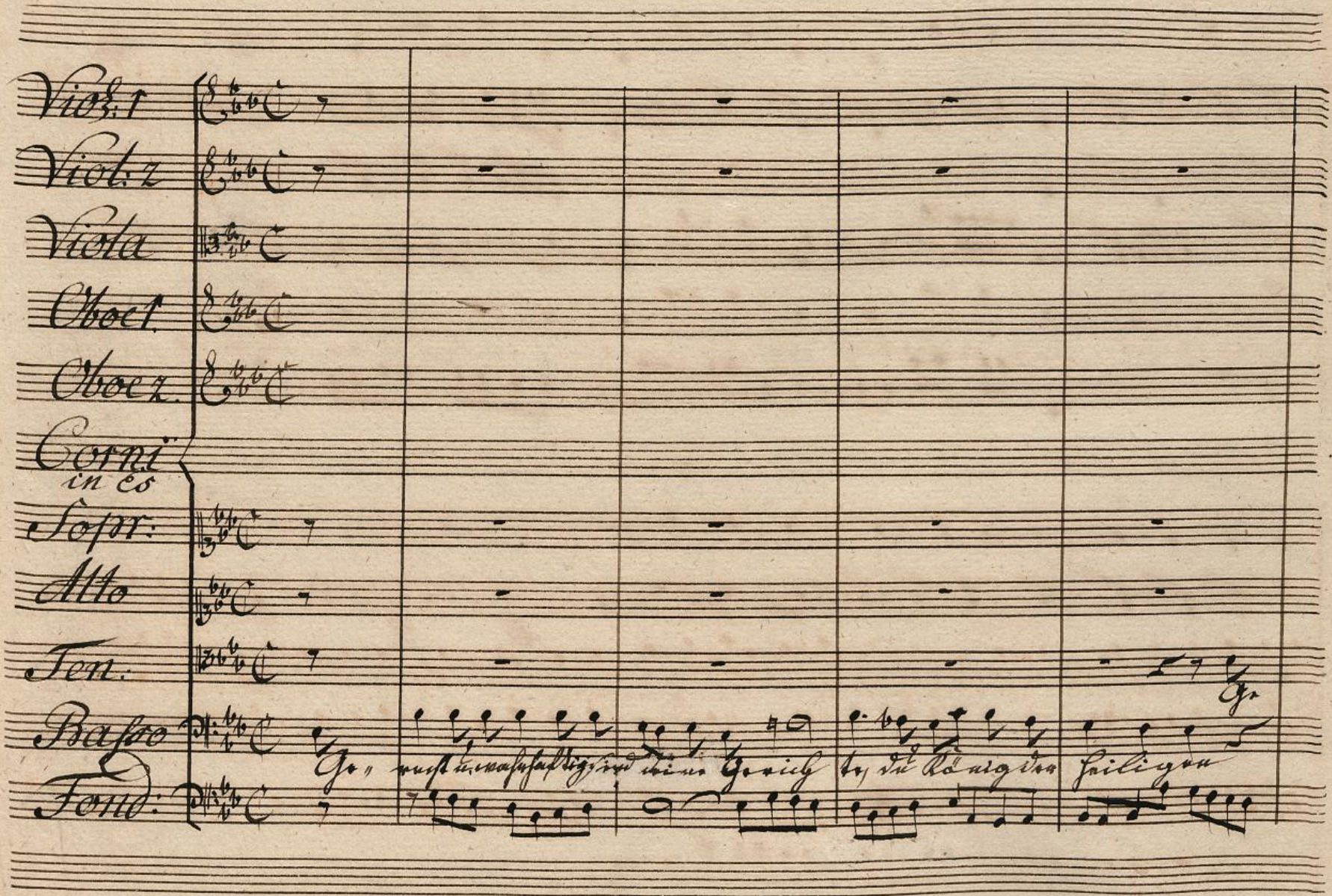

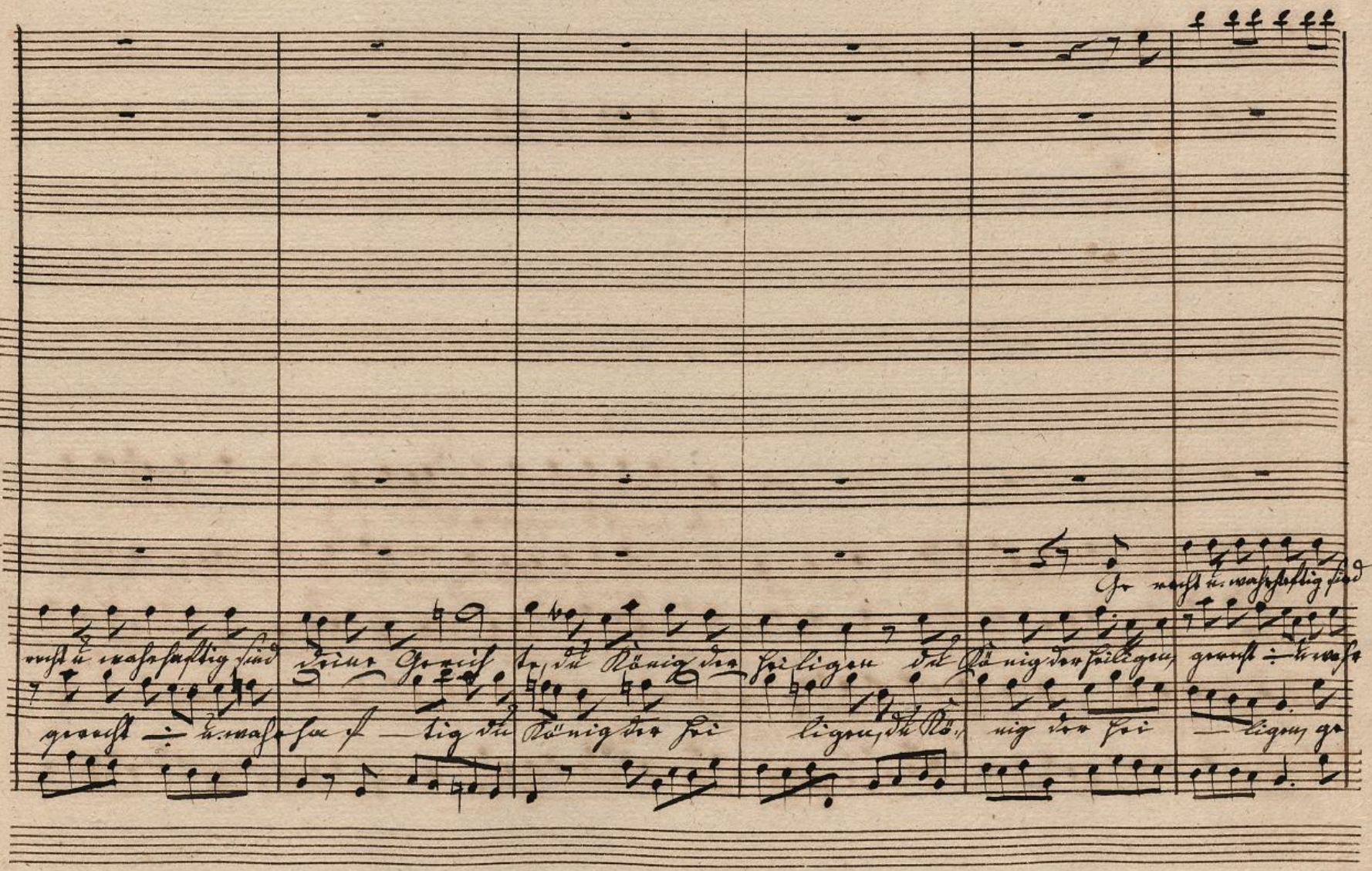
Ge recht u. wahrhaftig sind
recht u. wahrhaftig sind deine Gerich te, du König der heiligen du König der heiligen, gerecht ÷ u. wahr
gerecht ÷ u. wahrhaf — tig du König der hei ligen, du Kö nig der hei — ligen, ge

all Ottav. coll Alto

col: Sopr:

Ge recht u. wahrhaftig sind deine Gerich te du König der

deine Ge rich te, du König der heiligen gerecht u. wahr haf — tig du König der hei-

haf — tig du Kö nig der hei — ligen, gerecht sind deine Gerichte u. wahrhaf — tig du König der

recht u. wahrhaftig sind deine Gerichte, der heili gen Ge-

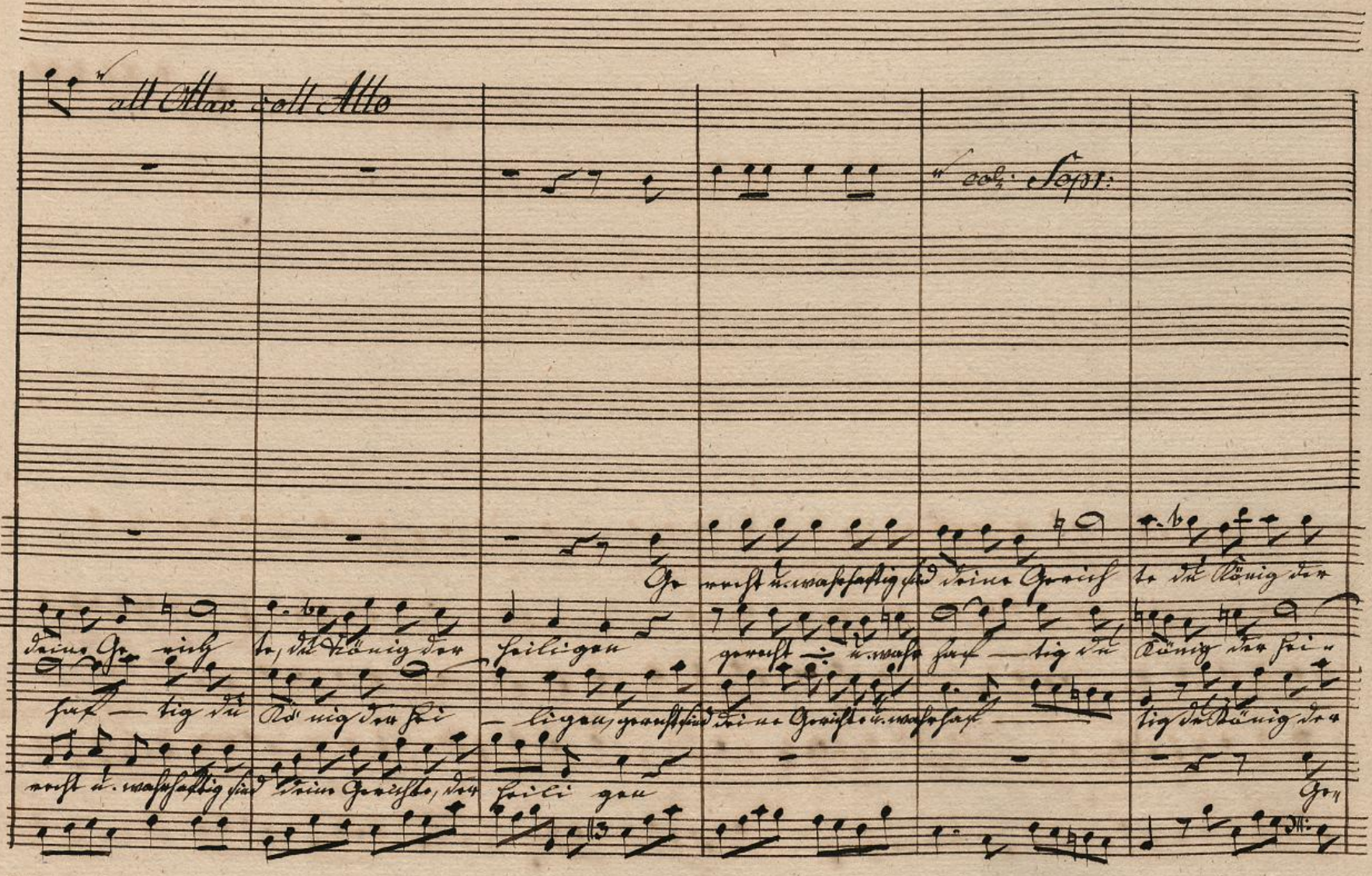

col: Alto

col: Sopr:

heiligen, gerecht ge- recht — u. wahr- haftig sind deine Ge- rich- te, gerecht

— ligen, gerecht — u. wahrhaftig sind dei- ne Ge- rich- te, ge- recht — ge-

heiligen ge- recht sind deine Gerichte u. wahrhaf- — — tig gerecht

recht u. p. du König der heiligen sind deine Gerichte — — sind

col: Voce

— gerecht, ge recht u. wahrhaftig sind dei — ne Ge rich te du König der heili gen wahr — haf —

recht ÷ ÷ u. wahrhaf — tig sind deine Ge richte te wahr haf —

gerecht gerecht u. wahrhaf tig gerecht ÷ u. wahrhaf tig gerecht p

deine Gerichte, gerecht u. wahrhaftig sind deine p du König

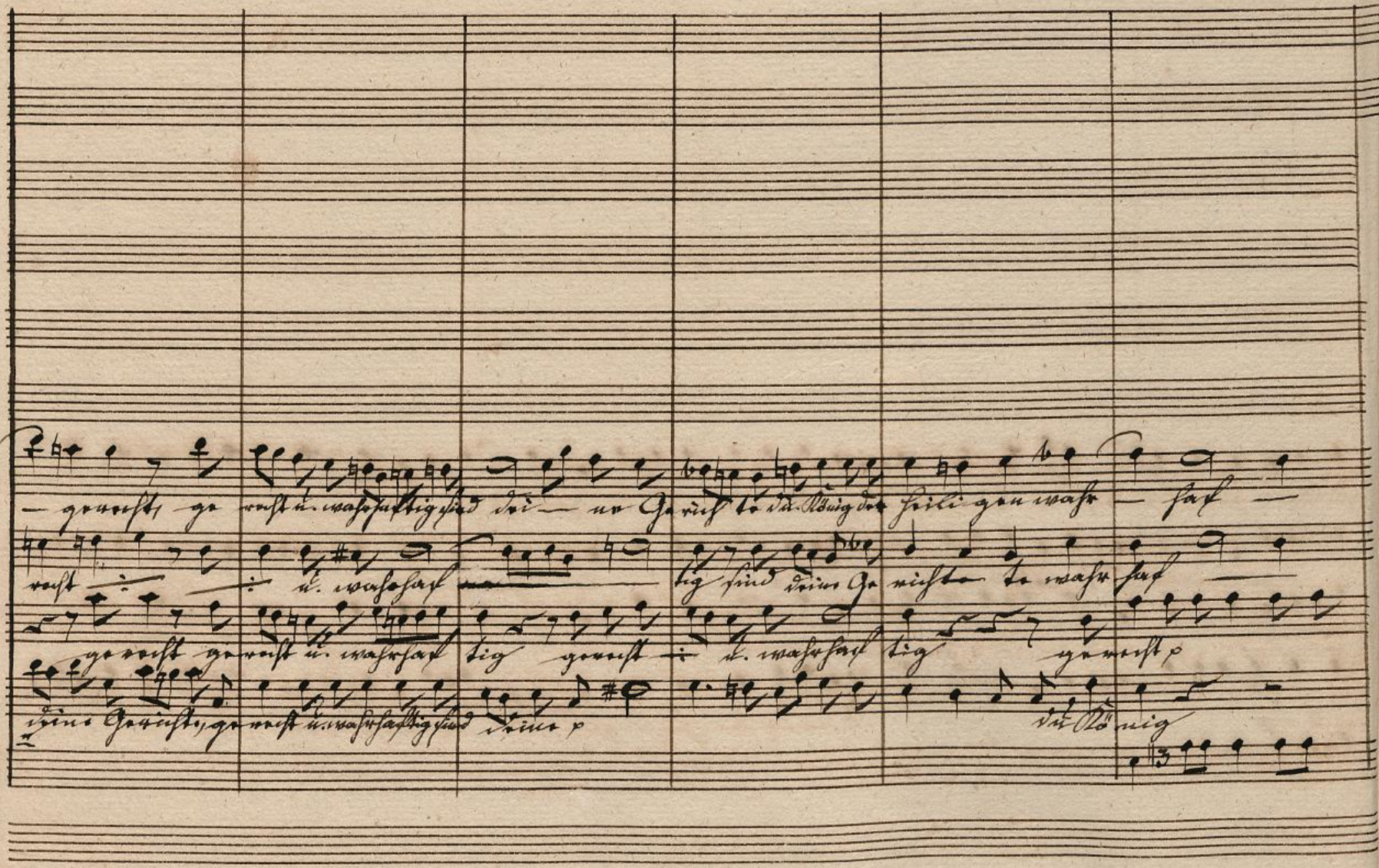

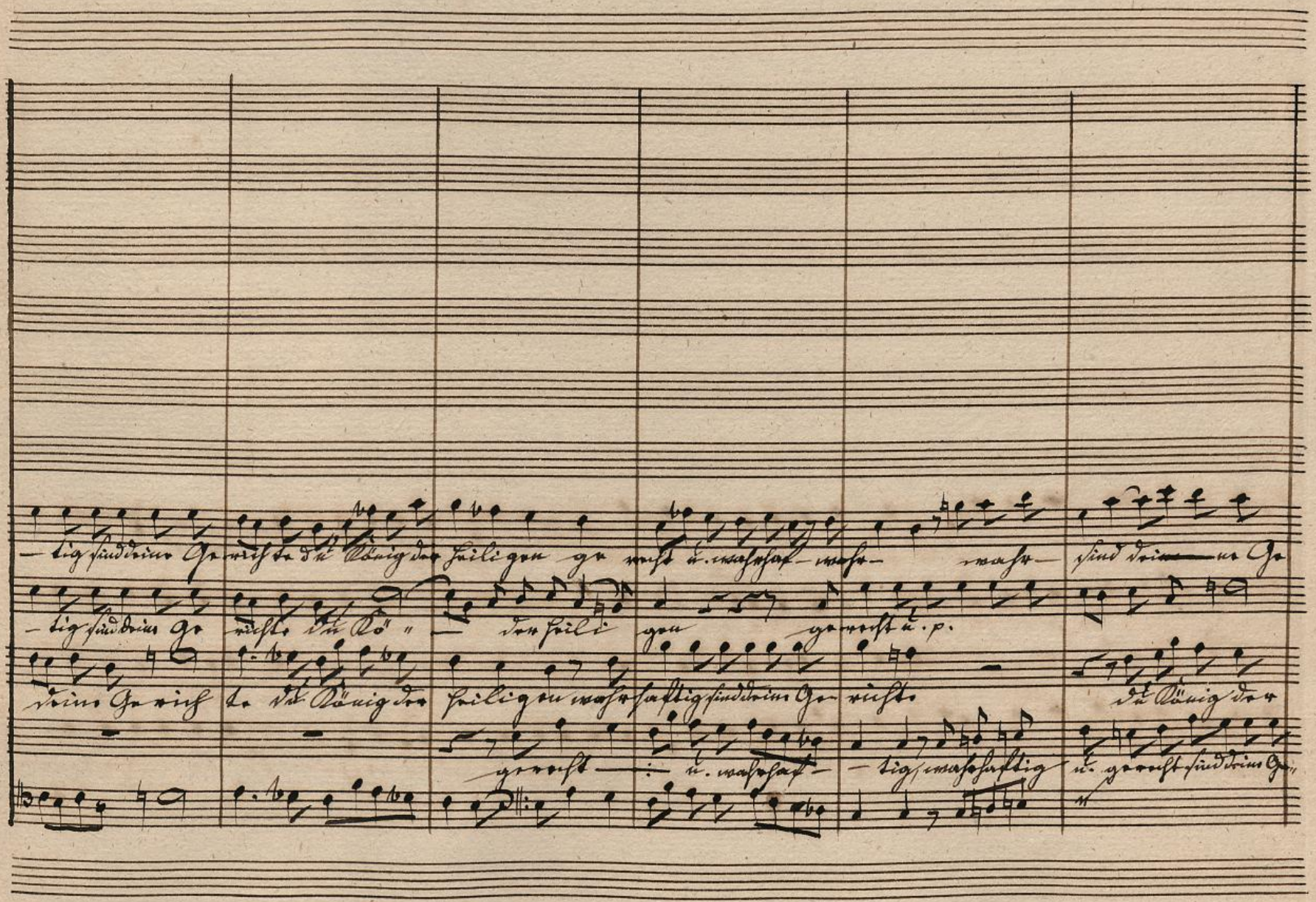
-tig sind deine Ge richte du König der heiligen ge recht u. wahrhaf- wahr- wahr- sind dein ne Ge
-tig sind deine Ge richte du Kö- der heili gen ge recht u. p.
deine Ge rich te du König der heiligen wahrhaftig sind deine Ge richte du König der
gerecht u. wahrhaf- tig, wahrhaftig u. gerecht sind deine Ge-

richte du Kö- nig du Kö- nig der heili gen gerecht u.

te du König der heiligen du Kö- nig der hei- li gen gerecht u.

hei- ligen du Kö- nig der hei- li ge recht u. wahrhaf

richte du Kö- nig du Kö- nig der heiligen, ge recht u. wahrhaftig sind deine Gerich- te wahrhaftig sind

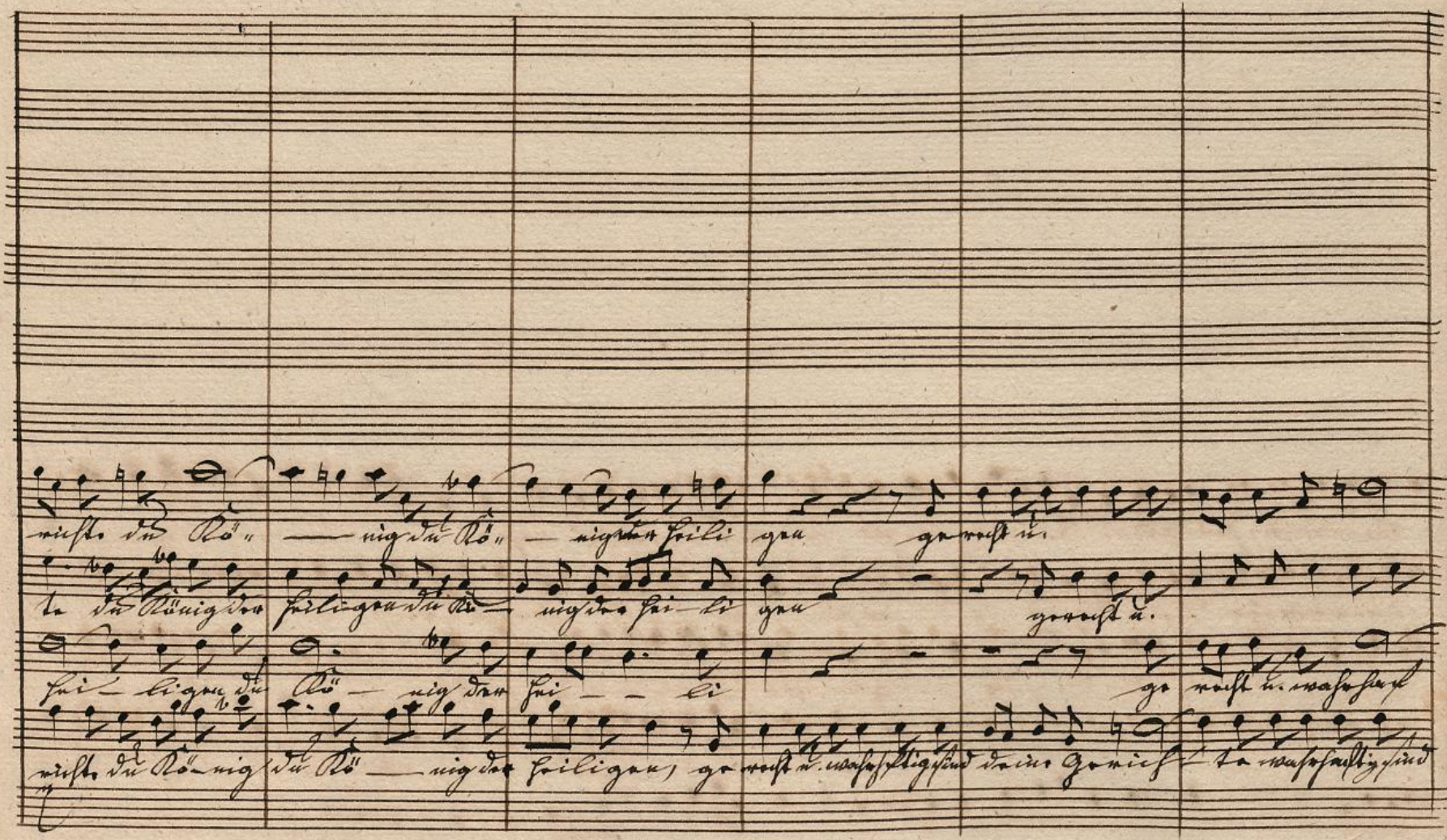

deine Gerich te du König der heili gen, du König der heili gen, du König der heiligen

haftig sind deine Gerichte du König der heili gen – der heili gen ge recht

– u. wahrhaf tig, gerecht ÷ du König der hei li gen gerecht ÷ ÷ ÷ ge

recht p du Kö – – nig der heili gen gerecht ÷ ÷ u. wahrhaftig

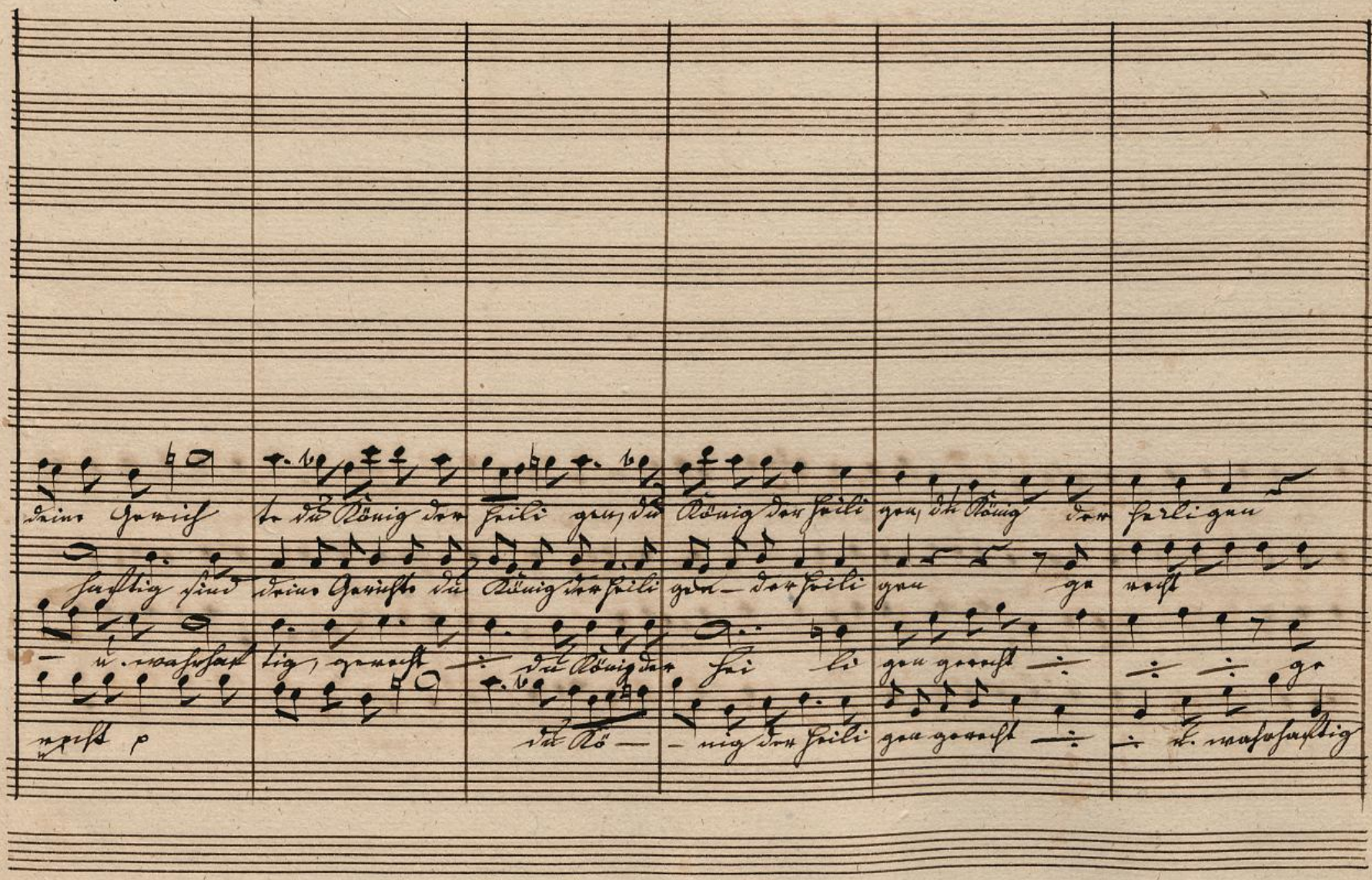

du König der Heiligen
sind deine Gerichte

deine Ger. du Kö du König der hei li gen

deine
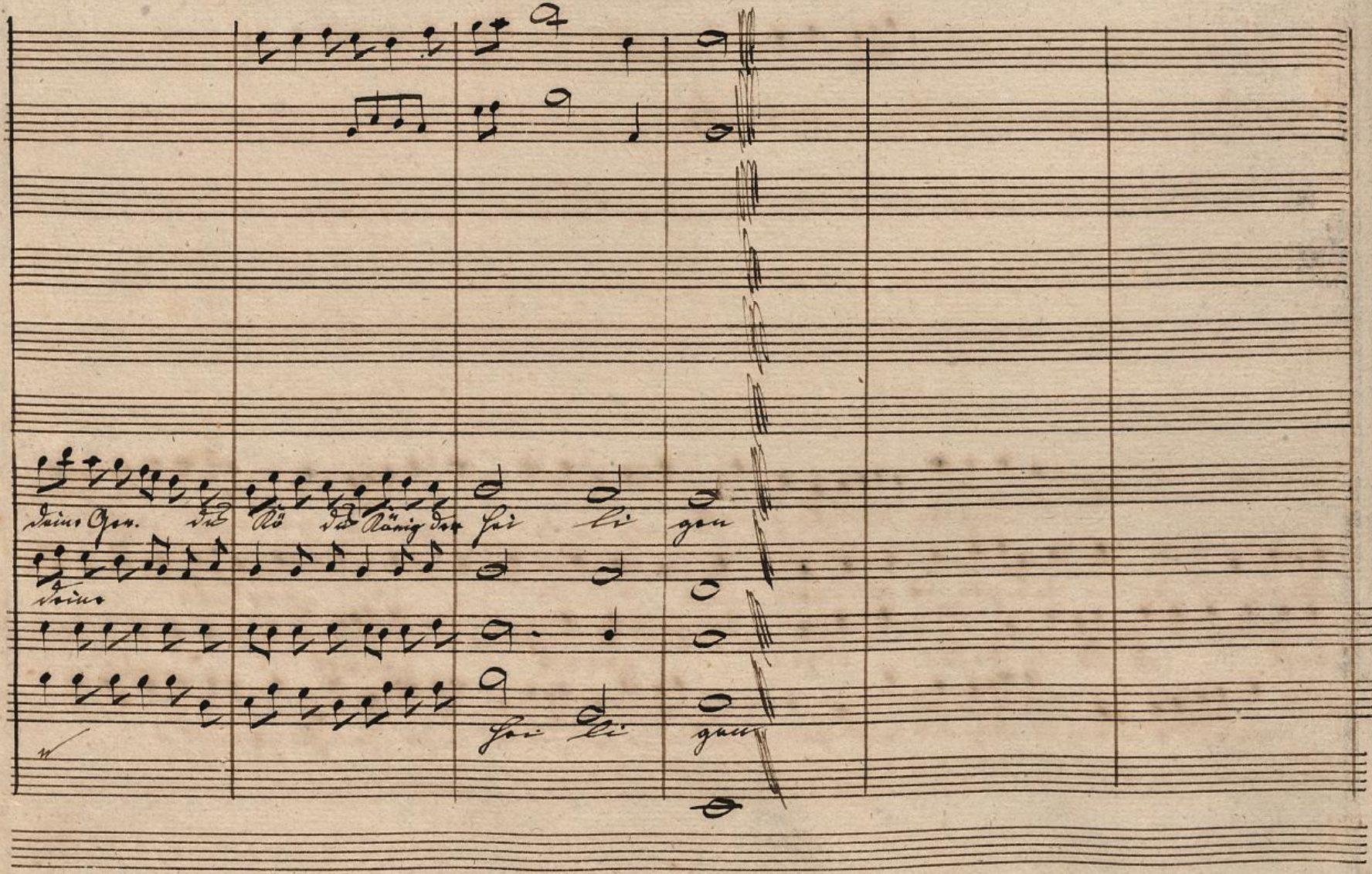
hei li gen