Cantate

Am Feste der Verkündigung Christi

„Jesu, nun sei gepreiset."

№ 41.

Festo Circumcisionis Christi.

„Jesu, nun sei gepreiset."

Tromba I.
Tromba II.
Tromba III.
Timpani.
Oboe I.
Oboe II.
Oboe III.
Violino I.
Violino II.
Viola.
Soprano.
Alto.
Tenore.
Basso.
Organo e Continuo.

Je - - - su, nun sei ge - - - prei - - - - - - -

Je - su, nun sei ge - prei - - -

Je - su, nun sei ge - prei - - -

Je - su, nun sei ge - prei - - -

Je - - - - - - su, nun sei ge - prei - set, Je - - su, nun sei ge - prei - - -

set

set

set

set

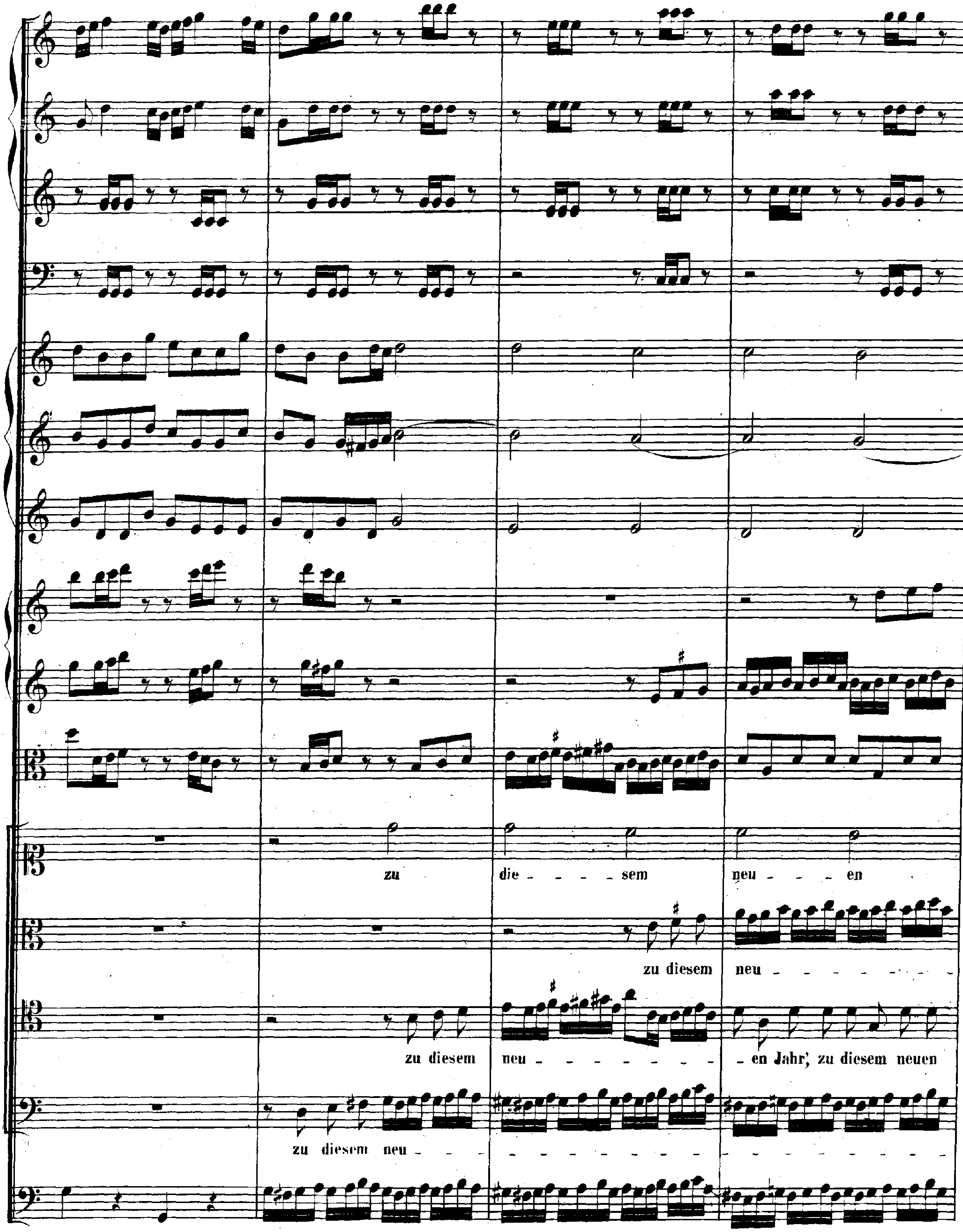
zu die - - - - sem neu - - - en
zu diesem neu - - - - - - - -
zu diesem neu - - - - - - - - - en Jahr, zu diesem neuen
zu diesem neu - - - - - - - - - - - - - - - - - - -

Jahr'

- - - - - - - - en Jahr'

Jahr', zu die_sem neu - - en Jahr'

- - - - - - - - en Jahr'

piano

piano

piano

(forte)

(forte)

(forte)

für

für dein' Güt',

für dein' Güt',

dein' Güt', uns be - - - - wei - - - - - - - - - sét

uns be - wei - - set, für dein' Güt', uns be - wei - - - set, uns be - wei - - - - - - - - set

für dein' Güt', uns be - wei - - - - - - - - - - - - - - - - - set, uns be - wei - - - set

uns be - wei - set, uns be - wei - set

in al - - - ler

in al - - - - - - - - - -

in al - - - - - - - - - -

in al - - - - - - - - - -

Noth und G'fahr,

_ _ _ _ _ _ ler Noth, _ in al_ler Noth und Ge_fahr,

_ _ _ _ _ _ ler Noth, _ in al_ler Noth und Ge_fahr,

_ _ _ _ _ _ _ _ _ _ _ _ _ _ ler Noth und Ge_fahr,

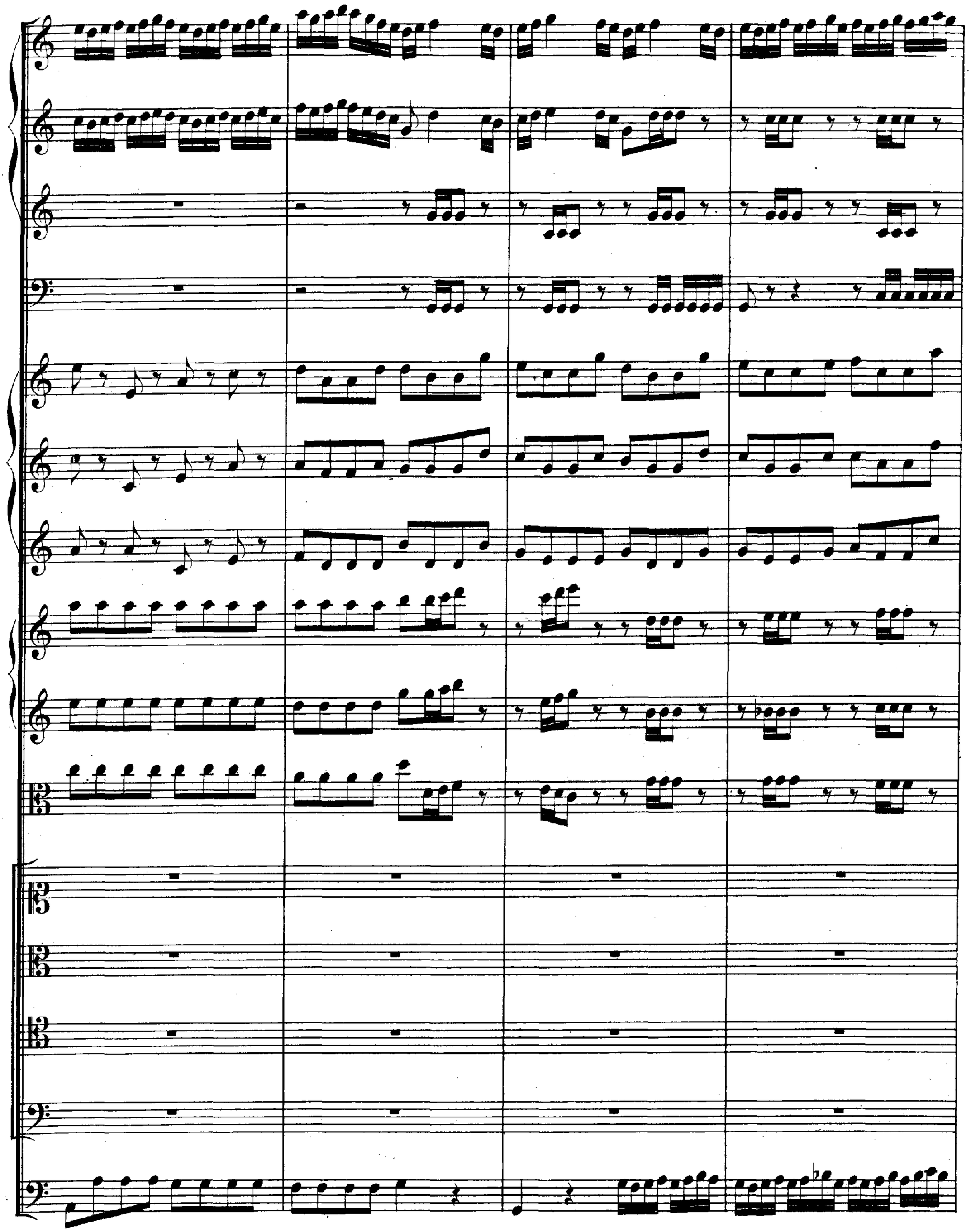

dass wir ha - - - - ben er - - - -

dass wir haben er - le - - - - - - - - - - - - - bet, dass wir

dass wir haben er - le - - - - - - - - - - - - bet, dass

dass wir haben er - le - - - - - - - - - - - - bet, dass wir

le - - - - - - - - bet

ha - ben er - le - - - - - - - - - - bet

wir ha - ben er - le - - - - - - bet

ha - ben er - le - - - - - - - - - bet

die neu', fröh - - -

die neu',

die neu', fröh - - - - - - -

die neu', fröh - - - - - - - - -

li - - - - che Zeit,

fröh - - - - - - - - - - - - - - li - che Zeit,

- - - - liche Zeit, die neu', fröh - - - - - li - che Zeit,

- - - - - - - - - - - - - - - - - - liche Zeit,

piano

piano

piano

(forte)

(forte.)

(forte)

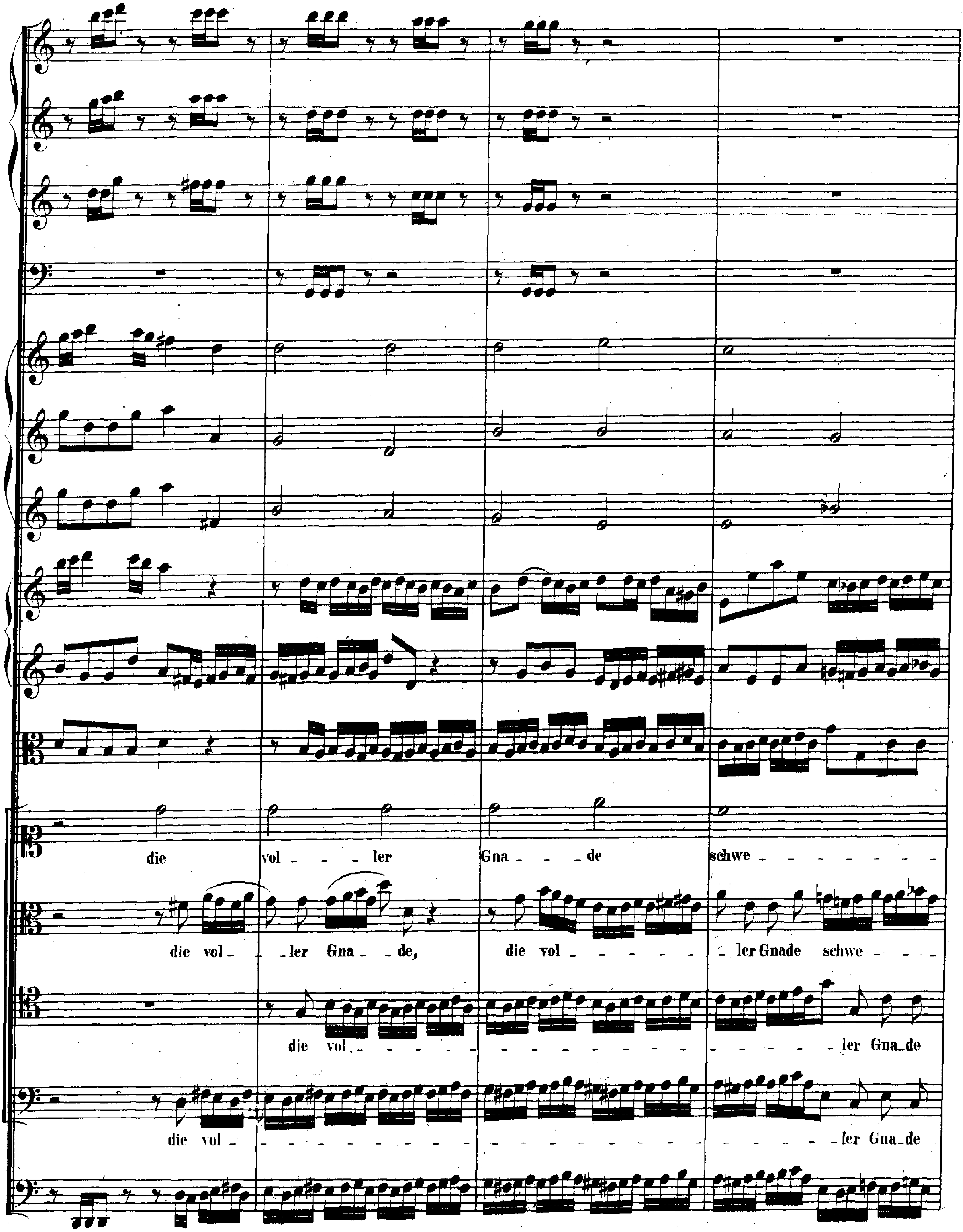
die vol - - ler Gna - - de schwe - - - - - - -
die vol - - ler Gna - de, die vol - - - - - - - ler Gnade schwe - - - -
die vol - - - - - - - - - - - - - - - - - - ler Gna_de
die vol - ler Gna_de

bet

und

- - - - bet

und ew'- -

schwe - - - bet

und ew'- -

schwe - bet

und ew'- -

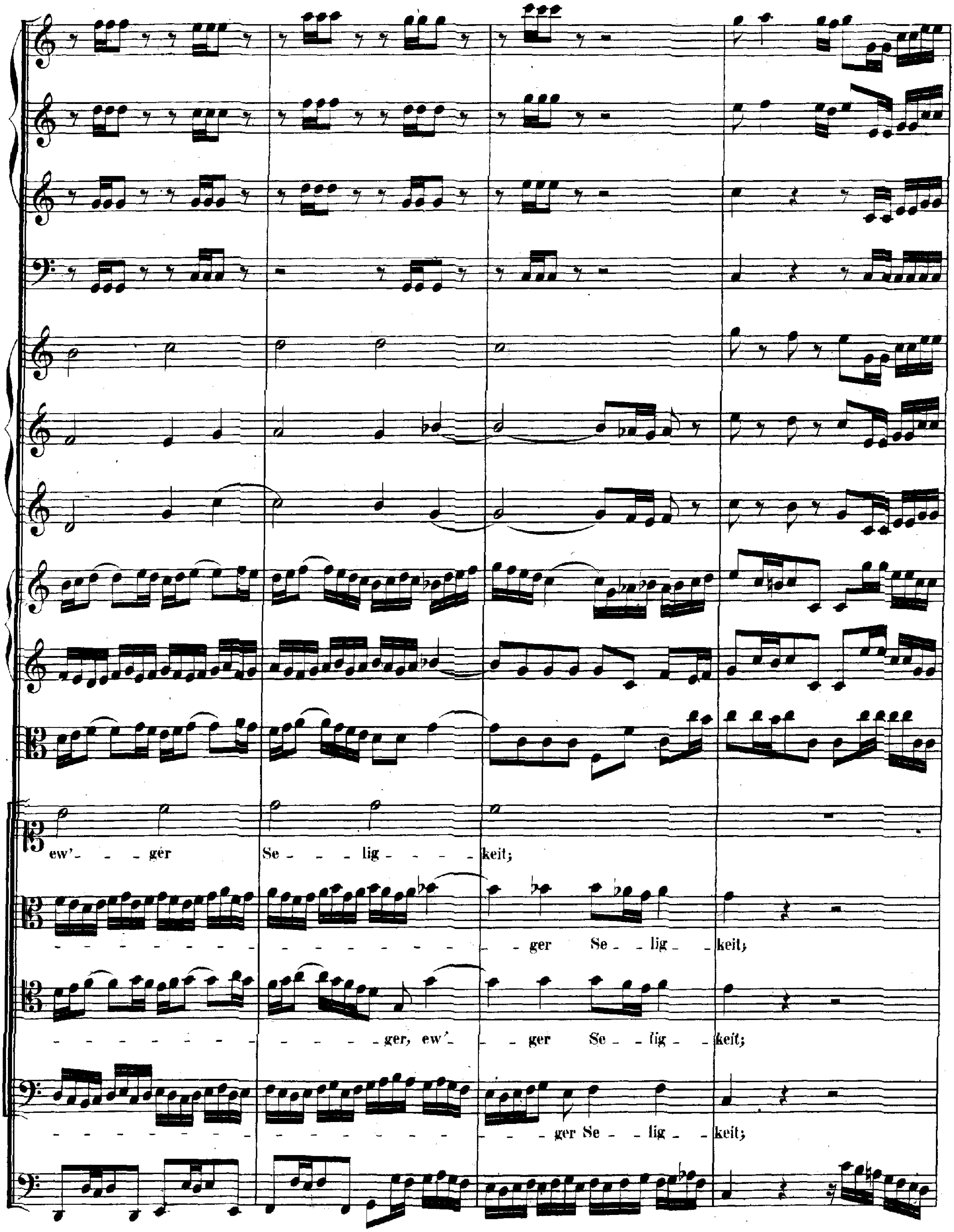
ew' - - ger Se - - - lig - - - - keit;
- ger Se - lig - keit;
- - ger, ew' - ger Se - lig - keit;
- - ger Se - lig - keit;

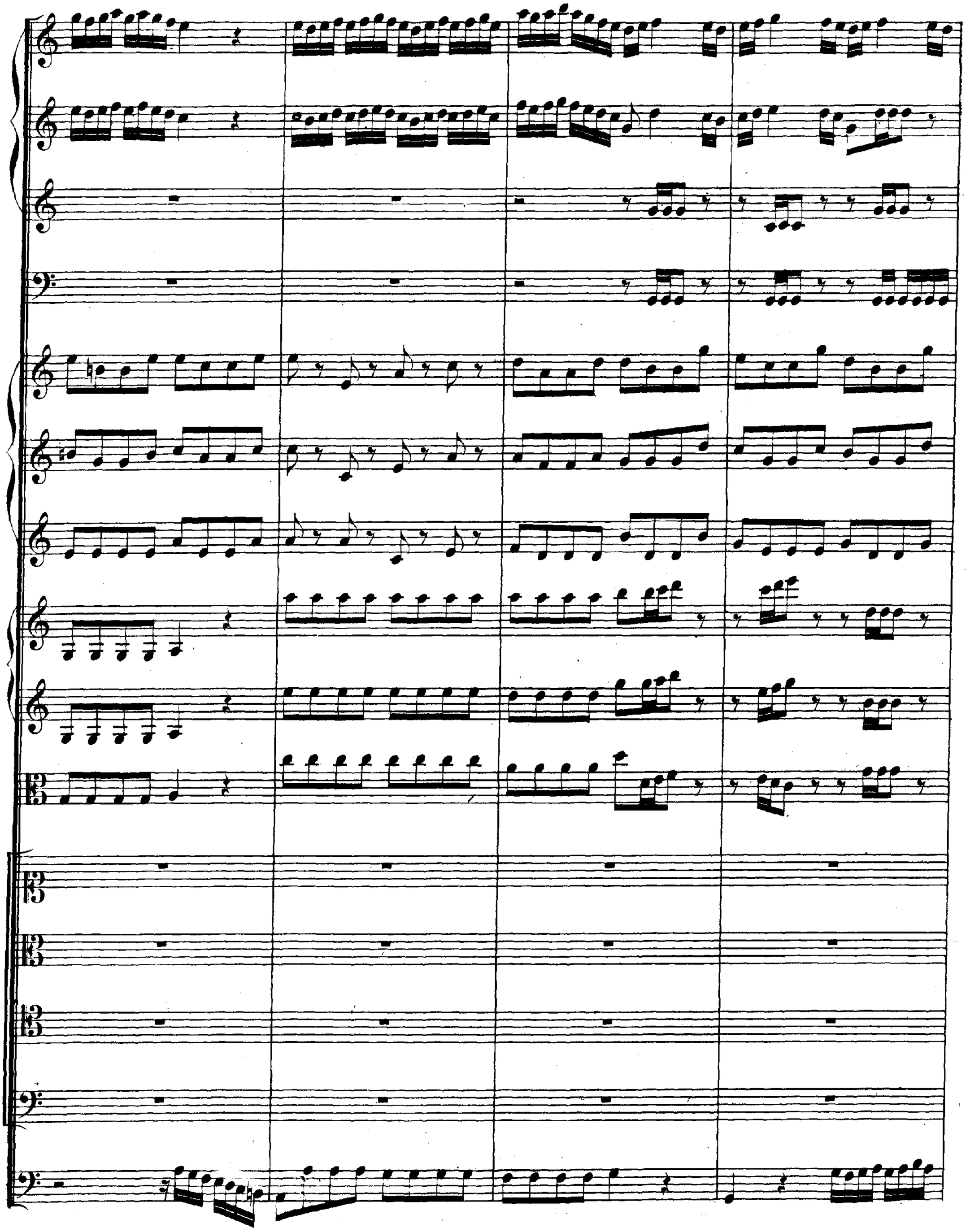

Adagio.

(piano)

(piano)

(piano)

dass wir in

dass wir in

dass wir in

piano

piano

piano

gu - - ter Stil - - le

gu - - ter Stil - - le

gu - - ter Stil - - le

dass wir in gu - ter Stil - - - - - - - - - - -

piano

Presto.

(piano)

(piano)

(piano)

(piano)

(forte)

(forte)

das alt' Jahr hab'n er - fül - - - - let.

das alt' Jahr hab'n er - fül - - - - let.

das alt' Jahr hab'n er - fül - - - - let. Wir wollen uns dir er - ge - - ben jetz -

- - - le das alt' Jahr hab'n er - fül - - - - let. Wir wollen uns dir er -

Org.

forte

(forte)

(forte)

Wir wollen uns dir er - ge - ben jetzund und im merdar, jetz - und und im - - mer - dar, ——

und und immer - dar, jetzund und im - mer - dar, jetzund und im merdar, jetz - und und immer - dar, wir wol - len uns

ge - ben jetz - und und im mer - dar, und immer - dar, wir wollen uns dir er - ge - ben jetz - und und im merdar, und

(forte)

(forte)

(forte)

Wir woll'n uns dir er - - ge - - - - -

— wir wollen uns dir er - ge - - ben jetzund und im - - - - merdar, wir wollen uns dir er - ge - -

dir er - ge - - - - ben jetz - und und immer - dar, und im - mer - dar, jetzund und im - - mer - dar, wir

immer - dar, und immer - dar, wir wollen uns dir er - ge - - ben jetzund und im - - mer - dar, wir wollen uns

ben

jetz - -

ben jetz - und und immerdar, jetz - und und immer - dar, jetz - und und im - merdar, jetz - und und im - mer - dar, jetzund und

wollen uns dir er - ge - ben jetz - und und immer - dar, jetz - und und im - merdar, jetz - und und im - mer - dar, jetzund und

dir er - ge - ben jetz - und und im - - mer - dar, jetz - und und im - mer - dar, jetzund und im - merdar, jetz -

und und im - mer - - dar,

im_mer_dar, jetz - und und immer - dar, im - - mer - dar, wir wol - len uns dir er - ge - - ben jetz_und und

im_mer_dar, und im - - - mer - dar, wir wol - len uns dir er - ge - - - ben, wir wol - len uns dir er - ge - -

und und im_mer - dar, und immer - dar, wir wol_len uns dir er - ge - - - ben jetzund und immer - dar, jetz_

im - - - - - mer dar, jetz - und und im - mer - dar,

ben jetz - und und im - - - - - - - - - mer - dar, be - hü - te Leib, Seel' und Le - - ben hin -

und und im - mer - dar, jetz - und und im - mer - dar, be - hü - te Leib, Seel' und

be_hü_te Leib, Seel'und Le_ben hin_fort durch's gan_ze Jahr, hin_fort durch's gan_ze Jahr,

fort durch's ganze Jahr, hinfort durch's gan_ze Jahr, hinfort durch's gan_ze Jahr, hin_fort durchs ganze Jahr, be_hü_te Leib,

Le_ben hin_fort durchs ganze Jahr, durchs ganze Jahr, be_hü_te Leib, Seel'und Le_ben hin_fort durch's ganze Jahr, durch's

be - - hüt' Leib, Seel' und Le - - - -

— be - hü - te Leib, Seel' und Le - ben hin - fort durch's gan - - - - ze Jahr, be - hü - te Leib, Seel' und Le - -

Seel' und Le - - - - ben hinfort durch's ganze Jahr, durch's ganze Jahr, hinfort durch's gan - - ze Jahr, be - -

gan - ze Jahr, durch's gan - ze Jahr, be - hü - te Leib, Seel' und Le - - ben hinfort durch's gan - - ze Jahr, be - hü - te Leib,

ben

ben hin - fort durch's gan - ze Jahr, hin - fort durch's gan - ze Jahr, hinfort durch's gan - ze Jahr, hin - fort durch's ganze

hü - te Leib, Seel' und Le - ben hin - fort durch's gan - ze Jahr, hinfort durch's gan - ze Jahr, hin - fort durch's ganze

Seel' und Le - ben hin - fort durch's gan - - - - ze Jahr, hin - fort durch's gan - ze Jahr, hinfort durch's

hin - - fort durch's gan - - ze Jahr, _____

Jahr, hinfort durch's gan - ze Jahr, hin - fort durch's gan - ze Jahr, durch's ganze Jahr, be - hü - te Leib, Seel' und Le - -

Jahr, hinfort durch's gan - ze Jahr, durch's gan - - - ze Jahr, be - hüte Leib, Seel' und Le - - ben, be - hü - te Leib,

gan - ze Jahr, hin - fort durch's gan - ze Jahr, durch's gan - ze Jahr, be - hüte Leib, Seel' und Le - - ben hinfort durch's

(forte)

ben hin_fort durch's gan_ze Jahr,

Seel' und Le_ben durch's gan_ze Jahr,

gan_ze Jahr, hin_fort durch's gan_ze Jahr,

(forte)

(forte)

be - - -

be-hüt' Leib,

be-hüt' Leib,

be-hüt' Leib,

hüt' Leib, Seel' und Le - - - - - - - ben

Seel', Leib, Seel' und Le - - - - - - - - - - - - - - ben

Seel', Leib, Seel' und Le - - - - - - - - - - - - - - ben

Seel', behüt' Leib, Seel' und Le - - - - - ben, Leib, Seel' und Le - - - - - - ben

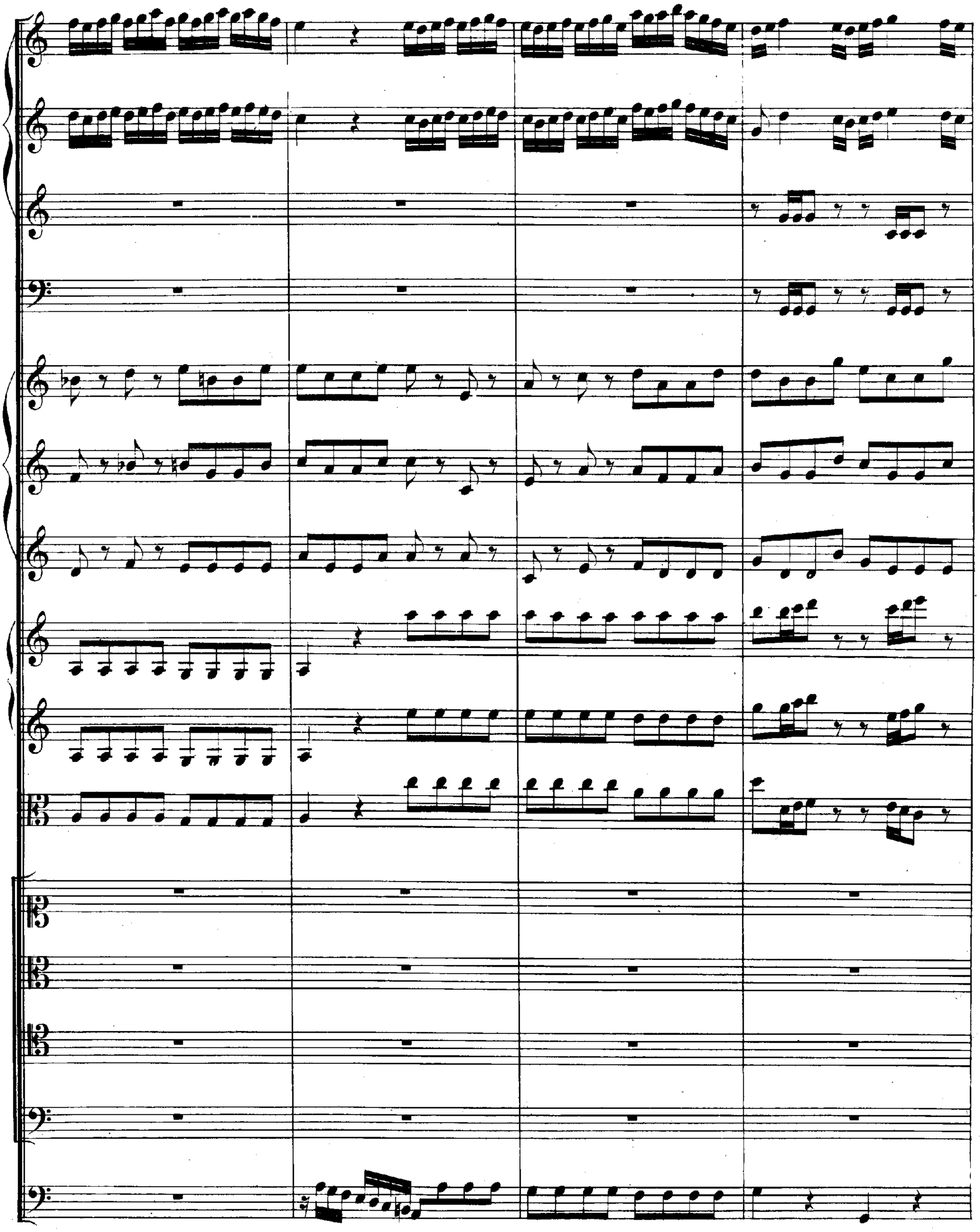

hin - - - fort durch's gan - - - ze Jahr!

hinfort durch's gan - ze

hinfort durch's gan - - - - - - - - ze Jahr, hinfort durch's ganze Jahr; hinfort durch's gan - - ze

hinfort durch's gan - ze

Jahr!

Jahr!

Jahr!

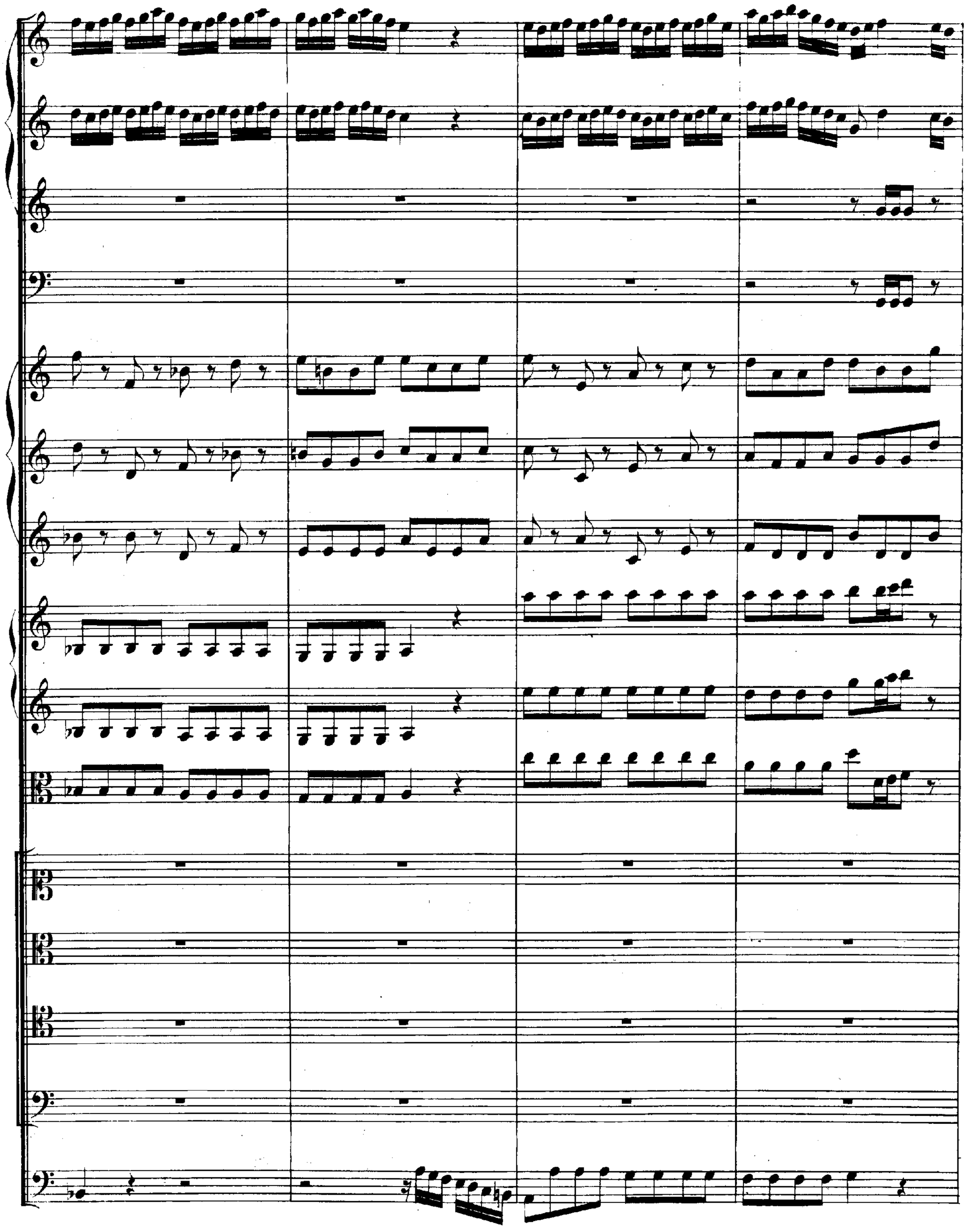

ARIA.

Oboe I.
Oboe II.
Oboe III.
Soprano.
Organo e Continuo.

piano *forte*

Lass uns, o höchster Gott, das Jahr vollbrin - gen, da - mit das En-de so, — wie dessen An-fang sei, —

piano

piano

piano

lass

forte

tr

uns, o höchster Gott, das Jahr voll_brin _ gen, da _ mit das En_de so, ___ wie des_sen An _ fang sei, ___

piano

tr

lass uns, o höch_ster Gott, das Jahr voll_brin _ gen, da _ mit das En_de so, ___ wie

des_sen An_fang sei, ___ lass uns, o höchster Gott, das Jahr voll_brin_gen, da_

mit das En_de so, ___ wie dessen Anfang sei, ___ da_mit das En_de so, wie dessen

forte *forte* *forte* *forte*

An_ _ _ fang sei! ___

piano

piano

piano

Es ste_he dei _ ne Hand uns bei, dass künf_tig, bei des Jah_res Schluss, wir bei des Se_gens Ü _ berfluss, wie

piano

forte

forte

forte

jetzt ein Hal _ _ _ _ _ _ _ _ le_lu _ ja sin _ gen,

forte

piano

piano

piano

es ste_he deine Hand uns bei, dass künftig, bei des

piano

Jahres Schluss, wir bei des Se_gens Ü_berfluss, wie jetzt ein Hal_ _ _ _ _ _ _ _ _ _le_lu_ja singen, ein Hal_

𝄋

(forte)

(forte)

(forte)

_le_lu_ja sin_gen.

(forte)

𝄌

Dal Segno.

RECITATIVO.

Alto.

Herr! dei-ne Hand, dein Se-gen muss al-lein das A und O, der Anfang und das En-de sein.

Organo e Continuo.

Das Le-ben trä-gest du in dei-ner Hand, und un-s're Ta-ge sind bei dir ge-schrie-ben; dein Au-ge

steht auf Stadt und Land; du zäh-lest un-ser Wohl und ken-nest un-ser Lei-den, ach!

gieb von Bei-dem, was dei-ne Weis-heit will, wo-zu dich dein Er-bar-men an- -ge-trie-ben.

ARIA.

Adagio.

Violoncello piccolo Solo.

Tenore.

Organo e Continuo.

Wo - fer - ne du den ed - len Frie - -

- den für un - sern Leib und Stand be - schie - den, wo -

fer - ne du den ed - len Frie - - - den, den ed - len Frie - - - den für un - sern Leib und Stand be -

schie - den, so lass der See - le doch dein se - - - lig machend Wort,

wo - - fer - ne du den ed - len Frie - - den, den ed - len Frie -

- - - - - - - - den für un - sern Leib und Stand be - schie - den, so lass der See - le doch dein se - -

- - lig machend Wort.

Wenn uns dies Heil be - geg - net, so sind wir hier ge -

seg - - - net und Aus - er - wähl - te dort, wenn

uns dies Heil be - geg - net, so sind wir hier ge - seg - - net und Aus - er - wähl - te dort, wenn

uns dies Heil be - geg - - net, so sind wir hier ge - seg - - net und Aus - - er - wähl - te dort!

Dal Segno.

RECITATIVO.

Soprano.

Alto.

Tenore.

Basso.

Doch weil der Feind bei Tag und Nacht zu unserm Scha - den wacht, und un - sre Ru - he will ver -

Organo e Continuo.

stö_ren, so wol_lest du, o Her_re Gott, er_hö_ren, wenn wir in hei_li_ger Gemei_ne be_ten: den

Allegro.

Den Sa_tan un_ter un_s're Fü_sse tre_ten.

Den Sa_tan un_ter un_s're Fü_sse tre_ten.

Den Sa_tan un_ter un_s're Fü_sse tre_ten.

Sa_ _ _ _ _ _ _ _ _ _ _ _ tan un_ter uns're Fü_sse tre_ten. So bleiben wir zu dei_nem

Ruhm dein auserwähltes Hei_lig_thum, und können auch nach Kreuz und Leiden zur Herrlich_keit von hinnen scheiden.

CHORAL.

Tromba I.

Tromba II.

Tromba III.

Timpani.

Oboe I.

Oboe II.

Oboe III.

Violino I.

Violino II.

Viola.

Soprano.

Dein ist al - lein die Eh - - - re, dein ist al - lein der Ruhm;
bis wir fröh-lich ab - schei - - den in's e - wig' Him-mel - reich,

Alto.

Dein ist al - lein die Eh - - - re, dein ist al - lein der Ruhm;
bis wir fröh-lich ab - schei - - den in's e - wig' Him-mel - reich,

Tenore.

Dein ist al - lein die Eh - - - re, dein ist al - lein der Ruhm;
bis wir fröh-lich ab - schei - - den in's e - wig' Him-mel - reich,

Basso.

Dein ist al - lein die Eh - - - re, dein ist al - lein der Ruhm;
bis wir fröh-lich ab - schei - - den in's e - wig' Him-mel - reich,

Organo e Continuo.

Ge - duld im Kreuz uns leh - re, re - gier' all' un - ser Thun,
zu wah - rem Fried' und Freu - de, den Heil'gen Got - tes gleich.

Ge - duld im Kreuz uns leh - re, re - gier' all' un - ser Thun,
zu wah - rem Fried' und Freu - de, den Heil'gen Got - tes gleich.

Ge - duld im Kreuz uns leh - re, re - gier' all' un - ser Thun,
zu wah - rem Fried' und Freu - de, den Heil'gen Got - tes gleich.

Ge - duld im Kreuz uns leh - re, re - gier' all' un - ser Thun,
zu wah - rem Fried' und Freu - de, den Heil'gen Got - tes gleich.

In - dess mach's mit uns Al - len nach dei - nem Wohl - ge - fal - len: solch's sin - get heut ohn' Scher - zen die

In - dess mach's mit uns Al - len nach dei - nem Wohl - ge - fal - len: solch's sin - get heut ohn' Scher - zen die

In - dess mach's mit uns Al - len nach dei - nem Wohlge - fal - len: solch's sin - get heut ohn' Scher - zen die

In - dess mach's mit uns Al - len nach dei - nem Wohl - ge - fal - len: solch's sin - get heut ohn' Scher - zen die

christ - gläu - bi - ge Schaar, — und wünscht mit Mund und Her - - - zen ein se - lig's neu - es

christ - gläu - bi - ge Schaar, — und wünscht mit Mund und Her - - - zen ein se - lig's neu - es

christ - gläu - bi - ge Schaar, — und wünscht mit Mund und Her - - - zen ein se - lig's neu - es

christ - gläu - bi - ge Schaar, — und wünscht mit Mund und Her - - - zen ein se - lig's neu - es

Jahr, ___ und wünscht mit Mund und Her _ zen ein se_lig's neu_es Jahr.

Jahr, ___ und wünscht mit Mund und Her _ zen ein se_lig's neu_es Jahr.

Jahr, ___ und wünscht mit Mund und Her _ zen ein se _ lig's neu _ es Jahr.

Jahr, ___ und wünscht mit Mund und Her _ zen ein se_lig's neu_es Jahr.