Glückwunschkantate zum Geburtstage des Kurprinzen

Laßt uns sorgen, laßt uns wachen

Dramma per musica

BWV 213

Corno da caccia I, II
Oboe I, auch Oboe d'amore
Oboe II
Violino I, II
Viola I, II
Soprano (Wollust)
Alto (Herkules)
Tenore (Tugend)
Basso (Merkur)
Continuo

Laßt uns sorgen, laßt uns wachen

BWV 213

1. Chorus

Corno I
Corno II
Oboe I
Oboe II
Violino I
Violino II
Viola
Ratschluß der Götter
Soprano
Alto
Tenore
Basso
Continuo
piano

© 1963 by Bärenreiter-Verlag, Kassel

11

tr

tr

tr

8

forte *piano* *forte*

20

tr

tr

Laßt uns sor-gen, laßt uns wa-chen,

Laßt uns sor-gen, laßt uns wa-chen,

Laßt uns sor-gen, laßt uns wa-chen,

Laßt uns sor - - - -

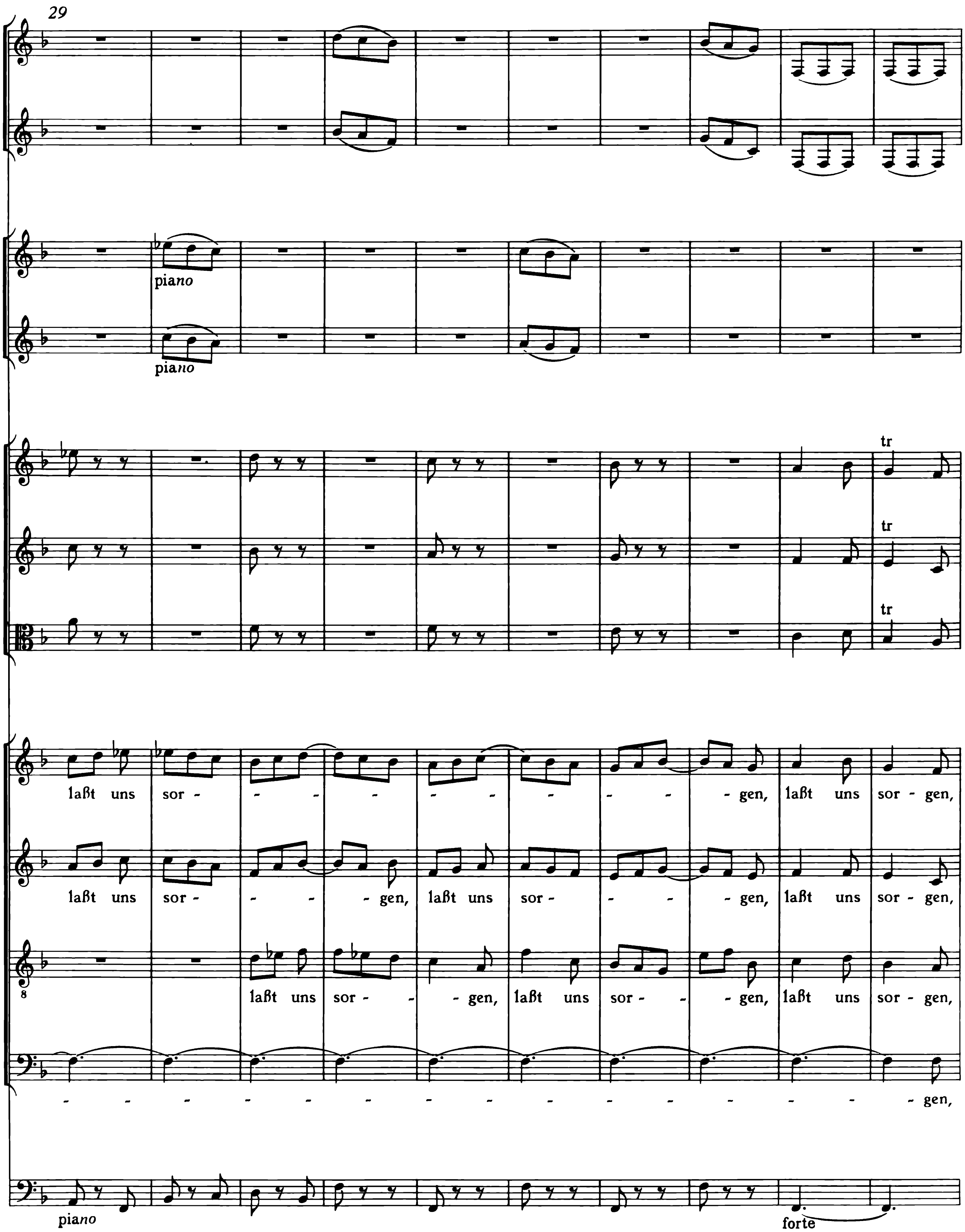
29
piano
piano
tr
tr
tr
laßt uns sor - - - - - - - - - - gen, laßt uns sor - gen,
laßt uns sor - - - gen, laßt uns sor - - - gen, laßt uns sor - gen,
laßt uns sor - - gen, laßt uns sor - - gen, laßt uns sor - gen,
- gen,
piano
forte

39

tr

tr

forte

tr

forte

tr

tr

tr

laßt uns wa - chen ü - ber un - sern Göt - ter - sohn, laßt uns sor - gen,

laßt uns wa - chen ü - ber un - sern Göt - ter - sohn, laßt uns sor - gen,

laßt uns wa - chen ü - ber un - sern Göt - ter - sohn,

laßt uns wa - chen ü - ber un - sern Göt - ter - sohn,

piano

47

tr

tr

laßt uns wa - chen, laßt uns wa - chen, laßt uns sor - -

laßt uns wa - chen, laßt uns wa - chen, laßt uns sor - -

s laßt uns wa - chen, laßt uns sor - gen, laßt uns wa - chen, laßt uns sor - -

laßt uns wa - chen, laßt uns sor - gen, laßt uns wa - chen, laßt uns sor - gen,

forte *piano* *forte*

55

tr tr

tr tr

- - - - - - - - gen, laßt uns wa-chen, laßt uns sor - gen,

- - - - - - - - gen, laßt uns wa - chen, laßt uns sor-gen,

8 - - - - - - - - gen, laßt uns wa - chen, laßt uns sor - gen,

laßt uns wa - chen, laßt uns sor - gen, laßt uns wa - chen, laßt uns sor - gen,

63

laßt uns wa-chen, laßt uns sor - - - - gen, laßt uns sor - - - - gen,

laßt uns wa-chen, laßt uns sor - - - - - - - - - - gen,

s laßt uns sor - - - - - - - - - - - gen,

laßt uns wa-chen, laßt uns sor - - - gen, laßt uns sor - - - gen,

piano

73

tr

tr

tr

tr

tr

laßt uns sor - gen, laßt uns wa-chen ü - ber un - sern Göt - ter - sohn.

laßt uns sor - gen, laßt uns wa-chen ü - ber un - sern Göt - ter - sohn.

8 laßt uns sor - gen, laßt uns wa-chen ü - ber un - sern Göt - ter - sohn.

laßt uns sor - gen, laßt uns wa-chen ü - ber un - sern Göt - ter - sohn.

forte

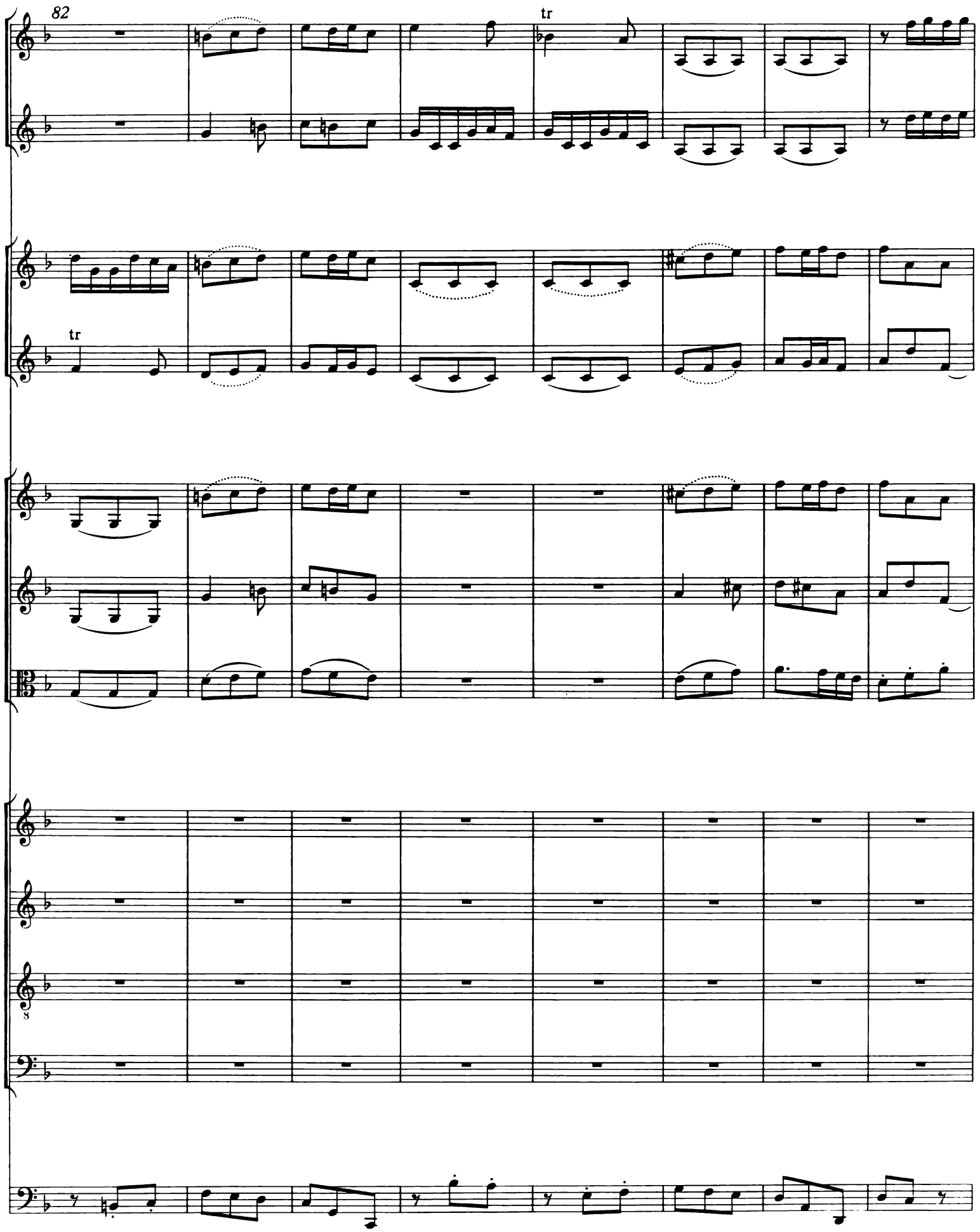
82
tr
tr
8

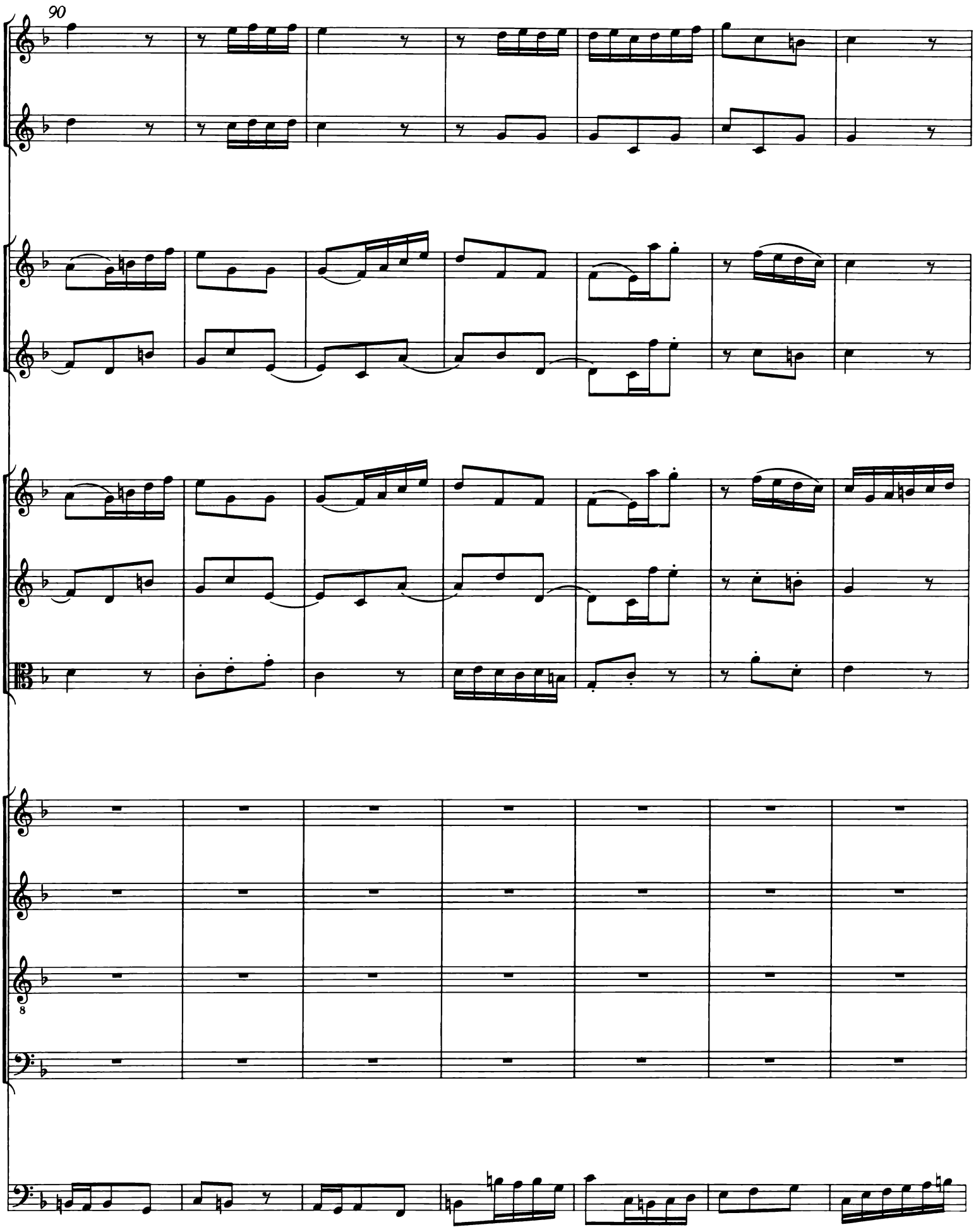
90
8

97

tr

tr

Un - ser Thron wird auf Er - den herr - lich und ver - klä - ret

Un - ser Thron wird auf Er - den herr - lich und ver - klä - ret

Un - ser Thron wird auf Er - den herr - lich und ver - klä - ret

Un - ser Thron wird auf Er - den herr - lich und ver - klä - ret

104

wer - den, herr - - - - - - lich und ver - klä - - - - -

wer - den, herr - - - - - - lich und ver - klä - - - - -

8 wer - den, herr - lich und ver - klä - - - - - - - ret wer - den, ver -

wer - den, herr - lich und ver - klä - - - - - - - ret wer - den, ver -

111

- - - ret wer - den, un - ser Thron, un - ser Thron wird aus

- - - ret wer - den, un - ser Thron, un - ser Thron wird aus

klä - - - - - - ret wer - den, un - ser Thron wird aus ihm ein

klä - - - - - - ret wer - den, un - ser Thron wird aus

118

tr

tr

tr

tr

ihm ein Wun - der ma - chen.

ihm ein Wun - der ma - chen.

8 Wun-der___ ma - chen.

ihm ein Wun - der ma - chen.

piano

forte

piano

126

tr

8

forte

133

tr

tr

tr

tr

Un - ser Thron wird auf

Un - ser Thron wird auf

Un - ser Thron wird auf

Un - ser Thron wird auf

140

Er - den herr - lich und ver - klä - ret wer - den, herr - - - - -

Er - den herr - lich und ver - klä - ret wer - den, herr - lich und ver -

Er - den herr - lich und ver - klä - ret wer - den, herr - lich und ver -

Er - den herr - lich und ver - klä - ret wer - den, herr - - - - -

147

- - lich und ver - klä - - - - - - ret wer - den, un - ser

klä - - - - - - ret wer - den, ver - klä - - - - - - ret

klä - - - - - - ret wer - den, ver - klä - - - - - - ret

- - lich und ver - klä - - - - - - ret wer - den, un - ser

154

tr

tr

tr

tr

tr

Thron, un - ser Thron wird aus ihm ein Wun - der ma - chen. Laßt uns sor - gen,

wer - den, un - ser Thron wird aus ihm ein Wun - der ma - chen. Laßt uns sor - gen,

8 wer - den, un - ser Thron wird aus ihm ein Wun - der ma - chen. Laßt uns sor - gen,

Thron wird aus ihm ein Wun - der ma - chen. Laßt uns sor - gen,

163

tr

tr

tr

tr

tr

tr

laßt uns wa-chen ü - ber un - sern

laßt uns wa-chen ü - ber un - sern

8

laßt uns wa-chen ü - ber un - sern

laßt uns wa-chen ü - ber un - sern

piano forte piano forte

171

Göt - ter - sohn, laßt uns sor - - - - - - - - - - -

Göt - ter - sohn, laßt uns sor - - - - - - - - - - gen,

Göt - ter - sohn, laßt uns sor - - - - - - - gen, laßt uns sor - gen,

Göt - ter - sohn, laßt uns sor - - - - - - - - - gen,

piano

181

- - - - gen, laßt uns wa-chen ü - ber un - sern Göt - ter - sohn,

laßt uns sor - gen, laßt uns wa-chen ü - ber un - sern Göt - ter - sohn,

laßt uns sor - gen, laßt uns wa-chen ü - ber un - sern Göt - ter - sohn, laßt uns

laßt uns sor - gen, laßt uns wa-chen ü - ber un - sern Göt - ter - sohn, laßt uns

forte *piano*

190

tr

tr

laßt uns wa - chen, laßt uns sor - gen, laßt uns wa - chen__, laßt uns

laßt uns wa - chen__, laßt uns sor - gen, laßt uns wa - chen, laßt uns

sor - gen, laßt uns wa - chen, laßt uns wa - chen__, laßt uns

sor - gen, laßt uns wa - chen, laßt uns wa - chen, laßt uns

forte *piano* *forte*

198

tr

tr

sor - - - - - - - - - - gen, laßt uns wa - chen___, laßt uns

sor - - - - - - - - - - gen, laßt uns wa - chen, laßt uns

sor - - - - - - - - - - gen, laßt uns wa - chen, laßt uns

sor - gen, laßt uns wa - chen, laßt uns sor - gen, laßt uns wa - chen, laßt uns

206

tr

tr

tr

tr

sor - gen, laßt uns wa-chen, laßt uns sor - - - - - - - -

sor - gen, laßt uns wa-chen, laßt uns sor - - - - - - - -

sor - gen, laßt uns wa-chen, laßt uns sor - - - - - - - -

sor - gen, laßt uns wa-chen, laßt uns sor - gen, laßt uns sor -

215

tr

- - - gen, laßt uns sor - gen, laßt uns wa - chen ü - ber un - sern Göt - ter -

- - - gen, laßt uns sor - gen, laßt uns wa - chen ü - ber un - sern Göt - ter -

- - - gen, laßt uns sor - gen, laßt uns wa - chen ü - ber un - sern Göt - ter -

- - - gen, laßt uns sor - gen, laßt uns wa - chen ü - ber un - sern Göt - ter -

224

tr

tr

sohn.

sohn.

sohn.

sohn.

232

tr tr tr tr

8

2. Recitativo

Alto
Herkules

Und wo? Wo ist die rech-te Bahn, da ich den ein-ge-pflanz-ten Trieb, dem Tu-gend, Glanz und

Continuo

Ruhm und Ho-heit lieb, zu sei-nem Zie-le brin-gen kann? Ver- nunft, Ver-stand und Licht be-gehrt dem

al - len nach - zu - ja - gen. Ihr schlan-ken Zwei-ge, könnt ihr nicht Rat o - der Wei - se sa - gen?

3. Aria

Violino I

Violino II

Viola

Soprano
Wollust

Continuo

17

26

pianissimo

pianissimo

piano

Schla- - - - - - - - - - - - fe, mein Lieb - -

pianissimo

34

- - - - ster, und pfle - - - ge der Ruh___, schla-fe, mein

42

Lieb-ster, und pfle-ge der Ruh, fol - ge der Lok-kung ent-brann-ter Ge - dan-ken, schla - fe, mein

50

forte

forte

forte

Lieb-ster, und pfle - ge der Ruh, fol-ge___ der Lok-kung ent-brann-ter Ge-dan-ken.

forte

57

65

piano

piano

piano

Schla - fe, mein Lieb-ster, und pfle - ge der

piano

72

Ruh, schla - fe, mein Lieb-ster, und pfle - ge der Ruh, fol - ge der Lok-kung ent -

79

brann - ter Ge-dan - ken, fol - ge der Lok - kung ent - brann-ter Ge-dan - ken, fol - ge

86

der Lok-kung, fol - - - - ge der Lok - kung ent - brann - - - -

94

forte

forte

forte

- - - - ter Ge-dan - ken.

forte

102

110

piano

piano

Schmek - ke die Lust der lü - ster-nen Brust, und er -

piano

117

piano

ken-ne kei - ne Schran-ken, er - ken-ne kei-ne Schran-ken, kei-ne Schran - - - - - -

124

tr

- - ken, und er - ken - ne kei - ne Schran - - - - ken, schmek -

132

- - ke die Lust der lü - ster-nen Brust, und er - ken-ne kei-ne Schran-ken, kei-ne

138

piano

piano

Schran - ken, schmek - ke die Lust der lü-ster-nen Brust, und er - ken - ne

145

adagio

kei - ne Schran - - - - - - - - - ken.

Da capo

4. Recitativo

Soprano
Wollust

Tenore
Tugend

Continuo

Auf! fol - ge mei - ner Bahn, da ich dich oh - ne Last und

3

Zwang mit sanf - ten Trit - ten wer - de lei - ten. Die An - mut ge - het schon vor - an, die Ro - sen

6

vor dir aus - zu - brei - ten. Ver - zie - he nicht, den so be - que - men Gang mit Freu - den zu er - wäh - len.

9

Wo - hin, mein Her - ku - les, wo - hin? Du wirst des rech - ten We - ges feh - len. Durch Tu - gend,

12

Wer wäh - let sich den Schweiß, der in Ge -

Müh und Fleiß er - he - bet sich ein ed - ler Sinn.

15

mäch - lich-keit und scher - zen - der Zu - frie - den-heit sich kann sein wah - res Heil er -

17

wer - ben?

Das heißt: sein wah - res Heil ver - der - ben.

5. Aria

Oboe d'amore

Alto
Herkules

Alto
Echo

Continuo

piano f p f

pizzicato

8

tr

piano f p

15

f p f p f p p

Treu - es E - cho, treu - es E - cho,

piano

23

treu - es E - cho die - ser Or - ten, sollt ich bei den Schmei-chel- wor-ten sü - ßer Lei-tung ir - rig—

29

f p f p f

sein, sollt ich ir - rig sein, sollt ich ir - rig sein? Treu - es E-cho,

37

piano

treu - es E - cho die-ser Or-ten, sollt ich bei den Schmei-chel-wor-ten sü - ßer Lei-tung ir - rig— sein? Gib mir

44

pp p pp p

dei-ne Ant-wort: Nein! Gib mir Ant-wort: Nein! Sollt ich bei den Schmei-chel-

Nein, nein.

51

pp p p

wor-ten sü-ßer Lei-tung ir-rig sein? Gib mir Ant-wort: Nein, nein,

Nein, nein,

58

p f

nein! Gib mir dei-ne Ant-wort!

nein, nein!

66

tr p p

O-der soll-te das Er- mah-nen, das so man-cher Ar-beit

73

p

nah, mir die We-ge bes-ser bah - - - nen? Ach! so sa-ge, ach!

80

p pp pp

so sa-ge lie-ber: Ja! Ach! so sa-ge lie-ber: Ja, ja, ja, ja,

Ja, ja, ja, ja,

88

p f tr tr

ja, ach! so sa-ge lie-ber:

ja, ja, ja!

96

tr piano p

O- der soll-te das Er- mah-nen, das so man-cher Ar-beit

103

nah___, mir die We-ge bes-ser bah - - - - - - -

p

110

- - - nen? Ach! so sa - ge lie - ber: Ja! Ach! so sa - ge lie - ber:

p p p p p

117

Ja! Ach! so sa - ge lie - ber: Ja, ja, ja, ja, ja, ja,

Ja, ja, ja, ja, ja, ja,

pp pp p pp

124

ja, ja! Ach! so sa-ge lie-ber:

ja, ja, ja!

p f

132

p f p f p f p f

7

6. Recitativo

Tenore
Tugend

Continuo

Mein hoff-nungs-vol-ler Held! dem ich ja selbst ver-wandt und an-ge-bo-ren

4

bin, komm und er-fas-se mei-ne Hand und hö-re mein ge-treu-es

6

6

Ra-ten, das dir der Vä-ter Ruhm und Ta-ten im Spie-gel vor die Au-gen stellt.

9

Ich fas-se dich und füh-le schon die folg-ba-re und mir ge-weih-te Ju-gend. Du

12

bist mein ech-ter Sohn, ich dei-ne Zeu-ge-rin, die Tu-gend.

7. Aria

Oboe

Violino Solo

Tenore Tugend

Continuo

4

tr

7

10

tr

tr

13

piano

piano

Auf mei - nen Flü-geln sollst du schwe - - - - - -

16

piano

- - - ben, auf mei-nem Fit - - tich stei - - - gest du den

19

forte

forte

Ster - nen wie ein Ad - ler zu:

22

piano

8

auf mei - nen Flü-geln sollst du schwe - - - - -

25

forte

forte

piano

piano

8

- ben,

auf mei - nen Flü-geln sollst du

28

8

schwe - - - - - ben, auf mei - nem Fit-tich stei -

31

8

- - - - - gest du den Ster - nen wie ein Ad - ler

34

forte

8

zu.

37

forte

8

tr

40

8

43

8

tr

tr

46

piano

piano

Und durch mich soll dein Glanz, dein

49

simile

Glanz und Schim-mer sich zur Voll - kom - men - heit er - he - ben, sich

52

forte

forte

zur Voll-kom-men-heit er - he - - ben.

55

58

piano

piano

Und durch mich soll dein Glanz

61

, dein Glanz und Schim-mer sich zur Voll -

64

kom - men - heit er - he - - - - - -

67

adagio

- ben, soll dein Glanz und Schim-mer, soll durch mich sich zur Voll - kom - - men-heit er-he-ben.

Da capo

8. Recitativo

Tenore
Tugend

Die wei-che Wol-lust lok-ket zwar; al-lein, wer kennt nicht die Ge-fahr, die

Continuo

Reich und Hel-den kränkt, wer weiß nicht, o Ver-füh-re-rin, daß du vor-längst und künf-tig-hin, so

lang es nur den Zei-ten denkt, von uns-rer Göt-ter Schar auf e-wig mußt ver-sto-ßen sein?

9. Aria

Violino I

unisoni e staccato

Alto
Herkules

Continuo

piano

Ich

will dich nicht hö-ren, ich will dich nicht wis-sen, ver-wor-fe-ne Wol-lust, ich ken-ne dich nicht, ich

25

will nicht, ich mag nicht, ich will dich nicht hö-ren, ich

33

will dich nicht wis-sen, ich will dich nicht hö - ren, ich will dich nicht

40

wis - sen, ver - wor - fe - ne Wol-lust, ich ken-ne dich nicht, ich will dich nicht hö-ren, ich

47

will dich nicht wis - sen, ver - wor-fe-ne Wol-lust, ich ken-ne dich nicht, ich will nicht,

54

ich mag nicht, ich will dich nicht hö - ren, ich

61

piano

mag dich nicht wis - sen, ich will dich nicht hö - ren, ich will dich nicht

68

tr

forte

wis - sen, ver - wor - fe - ne Wol - lust, ich ken - ne dich nicht.

76

84

tr

Denn die Schlan - gen, so mich

92

woll - ten wie - gend fan - gen, so mich woll - ten wie - gend fan - gen,

99

piano

hab ich schon lan-ge zer - mal - met, zer - ris - sen, schon lan - - - - ge zer -

106

forte

mal - met, schon lan - - - - - - ge zer - ris - sen, zer- mal-met, zer-ris-sen.

114

piano

Denn die

122

Schlan - gen, so mich woll - ten wie - gend fan - gen, hab ich schon lan - ge zer -

129

mal - met, zer - ris - sen, hab ich schon lan - - - ge zer - mal - met, zer - ris - sen.

Da capo

10. Recitativo

Alto
Herkules

Tenore
Tugend

Continuo

Ge-lieb-te Tu-gend, du al- lein sollst mei-ne Lei-te-rin be-stän-dig sein. Wo du be-fiehlst, da geh ich

4

hin, das will ich mir zur Richt-schnur wäh-len.

Und ich will mich mit dir so fest und so ge-nau ver -

7

Wer will ein sol-ches Bünd-nis tren-nen?

mäh-len, daß oh-ne dir und mir mein We-sen nie-mand soll er - ken-nen. Wer will ein sol-ches Bünd-nis tren-nen?

11. Aria Duetto

Viola I

Viola II

Alto
Herkules

Tenore
Tugend

Continuo

7

14

tr

Ich bin dei - ne, ich bin dei - ne,

Du bist mei - ne,

21

ich küs-se dich, küs - se mich, ich küs - se dich, küs - se mich

küs - se mich, ich küs - se dich, küs - se mich, ich küs - se dich, ich küs - se

27

, küs - se mich, ich küs - se dich, ich bin dei - ne,

dich, küs - se mich , du bist mei - ne,

33

du bist mei - ne, ich küs - se dich, ich küs-se dich,

ich bin dei - ne, küs - - - se mich, küs-se mich, küs - se mich,

39

ich küs-se dich, ich küs-se dich, küs - se mich.

küs - se mich, küs - se mich, ich küs - se dich.

45

52

Ich ___ bin

Du ___ bist

59

dei - ne, du ___ bist mei - ne, ich ___ bin dei - ne, du ___ bist mei - ne,

mei - ne, ich ___ bin dei - ne, du ___ bist mei - ne,

65

tr

mei - ne, bist mei - - - ne, ich küs - se dich, küs - se mich,

ich ____ bin dei - - - ne, küs - se mich ____, ich küs - se dich,

71

ich küs - se dich, küs - se mich, ich küs - se dich, küs - se mich

küs - se mich ____, ich küs - se dich ____, küs - se mich, ich küs - se

77

—; ich bin dei - ne, ich küs - se dich, küs - se mich, ich bin

dich, küs - - - se mich, ich küs-se dich, du bist mei - ne, küs -

83

dei - ne, ich küs - - - se dich, küs-se mich, ich bin dei - ne, du bist

- se mich, ich küs-se dich, du bist mei - ne, du bist mei - ne, ich bin

89

mei - ne, ich ___ küs-se dich ___, ich küs-se dich ___, ich ___ küs-se dich, ich

dei - ne, küs - - - se mich ___, küs-se mich, küs - se mich, küs - se mich, küs-

95

küs-se dich, ich küs - se dich, ich küs-se dich.

- se mich, küs - se mich, küs-se mich.

102

108

tr

115

Wie Ver - lob - te sich ver - bin - den,

Wie Ver - lob - te sich ver - bin - den, wie die Lust, die

121

wie die Lust, die sie emp - fin - den, treu, treu

sie emp - fin - den, treu, treu und zart und ei - - -

127

und zart und ei - - - - - - fe-rig, so, so bin

- - - fe-rig, so, so bin ich, so bin ich

133

tr

ich, so bin ich.

, so bin ich.

140

Wie Ver - lob - te sich ver - bin - den,

Wie Ver - lob - te sich ver - bin - den,

147

wie Ver - lob - te sich ver - bin-den, wie die Lust, die sie emp -

wie Ver - lob - te sich ver - bin-den, wie die Lust, die sie emp -

154

fin - den, treu und zart, treu und zart und ei - fe-rig, treu, zart und

fin - den, treu und zart, treu und zart und ei - - - - - -

160

ei - - - - - - - - fe - rig, so bin ich, so, so bin ich.

8 - - - - - - - - fe-rig, so bin ich, so, so bin ich.

Da capo

12. Recit*ativo* accomp*agnato*

Violino I

Violino II

Viola

Basso
Merkur

Schaut, Göt-ter, die-ses ist ein Bild von Sach-sens Kur-prinz Fried-richs Ju-gend! Der mun-tern Jah-re

Continuo

4

Lauf weckt die Ver-wun-de-rung schon jetz-und auf. So man-cher Tritt, so man-che Tu-gend. Schaut, wie das

7

treu - e Land mit Freu-den an - ge - füllt, da es den Flug des jun-gen Ad - lers sieht, da es den

10

Schmuck der Rau - te sieht, und da sein hoff-nungs-vol - ler Prinz der all - ge - mei - nen Freu - de blüht.

13

Schaut a - ber auch der Mu-sen fro - he Rei - hen und hört ihr sin-gen-des Er - freu - en:

13. Chorus

Corno I

Corno II

Oboe I

Oboe II

Violino I

Violino II

Viola

Chor der Musen

Soprano — Lust der

Alto — Lust der

Tenore — Lust der

Basso — Lust der

Continuo

5

Völ - ker, Lust der Dei - nen, blü - he, hol - der Frie - de - rich!

Völ - ker, Lust der Dei - nen, blü - he, hol - der Frie - de - rich!

8

Völ - ker, Lust der Dei - nen, blü - he, hol - der Frie - de - rich!

Völ - ker, Lust der Dei - nen, blü - he, hol - der Frie - de - rich!

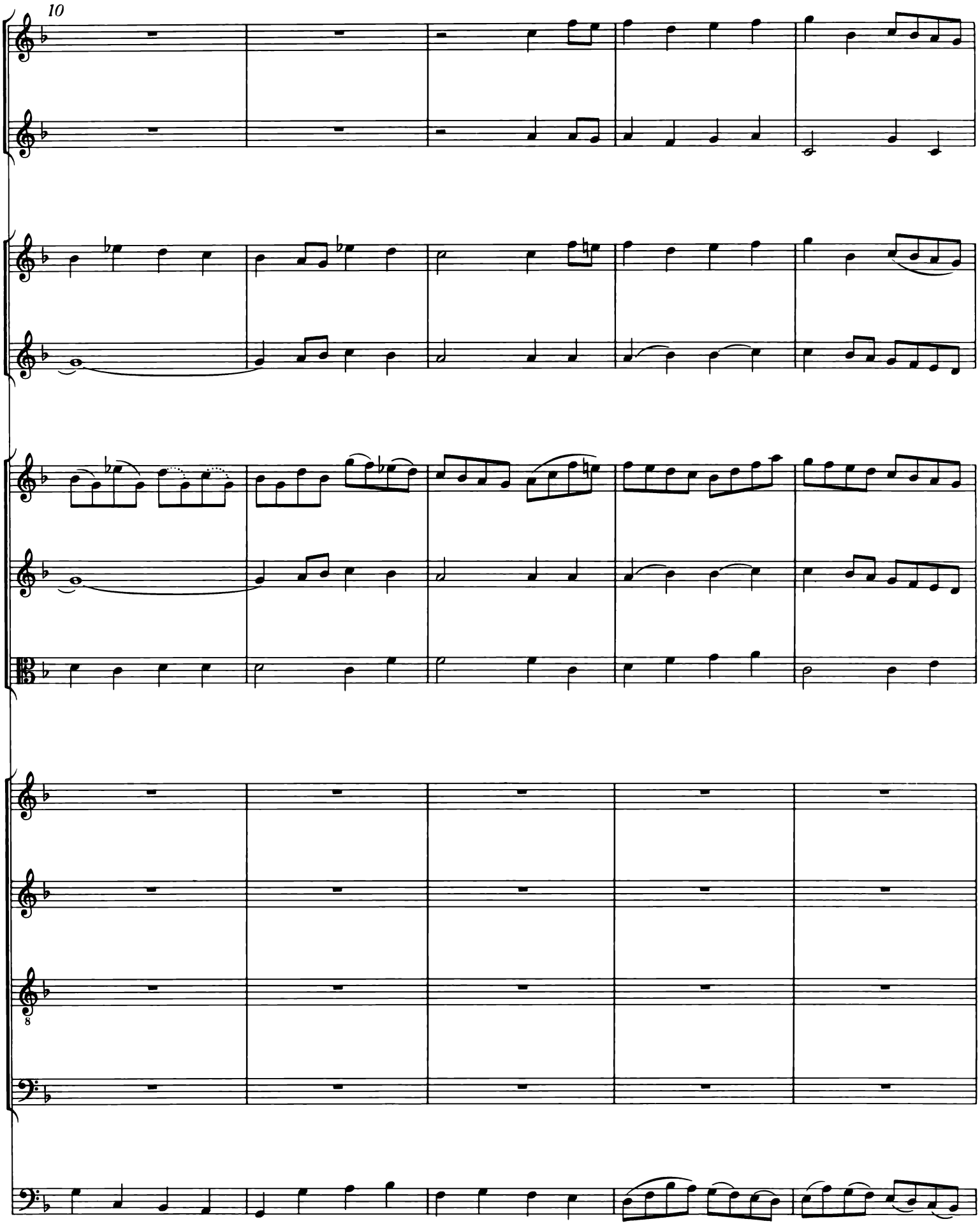
10
8

15

Lust der Völ - ker, Lust der Dei - nen, blü - he, hol - der Frie - de -

Lust der Völ - ker, Lust der Dei - nen, blü - he, ..ol - der Frie - de -

8

Lust der Völ - ker, Lust der Dei - nen, blü - he, hol - der Frie - de -

Lust der Völ - ker, Lust der Dei - nen, blü - he, hol - der Frie - de -

20

rich! Lust der Völ - ker, Lust der Dei - nen, blü - he, hol - der Frie - de - rich!

rich! Lust der Völ - ker, Lust der Dei - nen, blü - he, hol - der Frie - de - rich!

rich! Lust der Völ - ker, Lust der Dei - nen, blü - he, hol - der Frie - de - rich!

rich! Lust der Völ - ker, Lust der Dei - nen, blü - he, hol - der Frie - de - rich! Dei - ner__

25

Tu - gend Wür - dig - keit ste - het sehon der Glanz be - reit, und die Zeit ist be - gie - rig zu er -

30

8

schei - nen: ei - le, mein Fried-rich, sie war - tet auf dich, ei - le, ei - le, mein

34

Fried-rich, mein Fried-rich, ei - le, sie war - - - - - - tet, sie

39

war - - tet auf dich.

44

Lust der Völ - ker, Lust der Dei - nen, blü - he, hol - der Frie - de - rich!

Lust der Völ - ker, Lust der Dei - nen, blü - he, hol - der Frie - de - rich!

Lust der Völ - ker, Lust der Dei - nen, blü - he, hol - der Frie - de - rich!

Lust der Völ - ker, Lust der Dei - nen, blü - he, hol - der Frie - de - rich!

49

54

Lust der Völ - ker, Lust der Dei - nen, blü - he,

Lust der Völ - ker, Lust der Dei - nen, blü - he,

Lust der Völ - ker, Lust der Dei - nen, blü - he,

Lust der Völ - ker, Lust der Dei - nen, blü - he,

59

hol - der Frie - de - rich! Lust der Völ - ker, Lust der Dei - nen, blü - he, hol - der Frie - de -

hol - der Frie - de - rich! Lust der Völ - ker, Lust der Dei - nen, blü - he, hol - der Frie - de -

hol - der Frie - de - rich! Lust der Völ - ker, Lust der Dei - nen, blü - he, hol - der Frie - de -

hol - der Frie - de - rich! Lust der Völ - ker, Lust der Dei - nen, blü - he, hol - der Frie - de -

64

rich!

rich!

rich!

rich! Dei - ner Tu - gend Wür - dig - keit ste - het schon der Glanz be - reit, und die Zeit ist be -

69

gie - rig zu er - schei - nen, ei - le, mein Fried-rich, sie war - tet auf dich, ei - le,

73

ei - le, mein Fried-rich, mein Fried-rich, ei - le, sie war - - - - - -

78

- tet, sie war - tet auf dich.

83

Lust der Völ - ker, Lust der Dei - nen, blü - he,

Lust der Völ - ker, Lust der Dei - nen, blü - he,

Lust der Völ - ker, Lust der Dei - nen, blü - he,

Lust der Völ - ker, Lust der Dei - nen, blü - he,

87

hol - der Frie - de - rich!

hol - der Frie - de - rich!

hol - der Frie - de - rich!

hol - der Frie - de - rich!

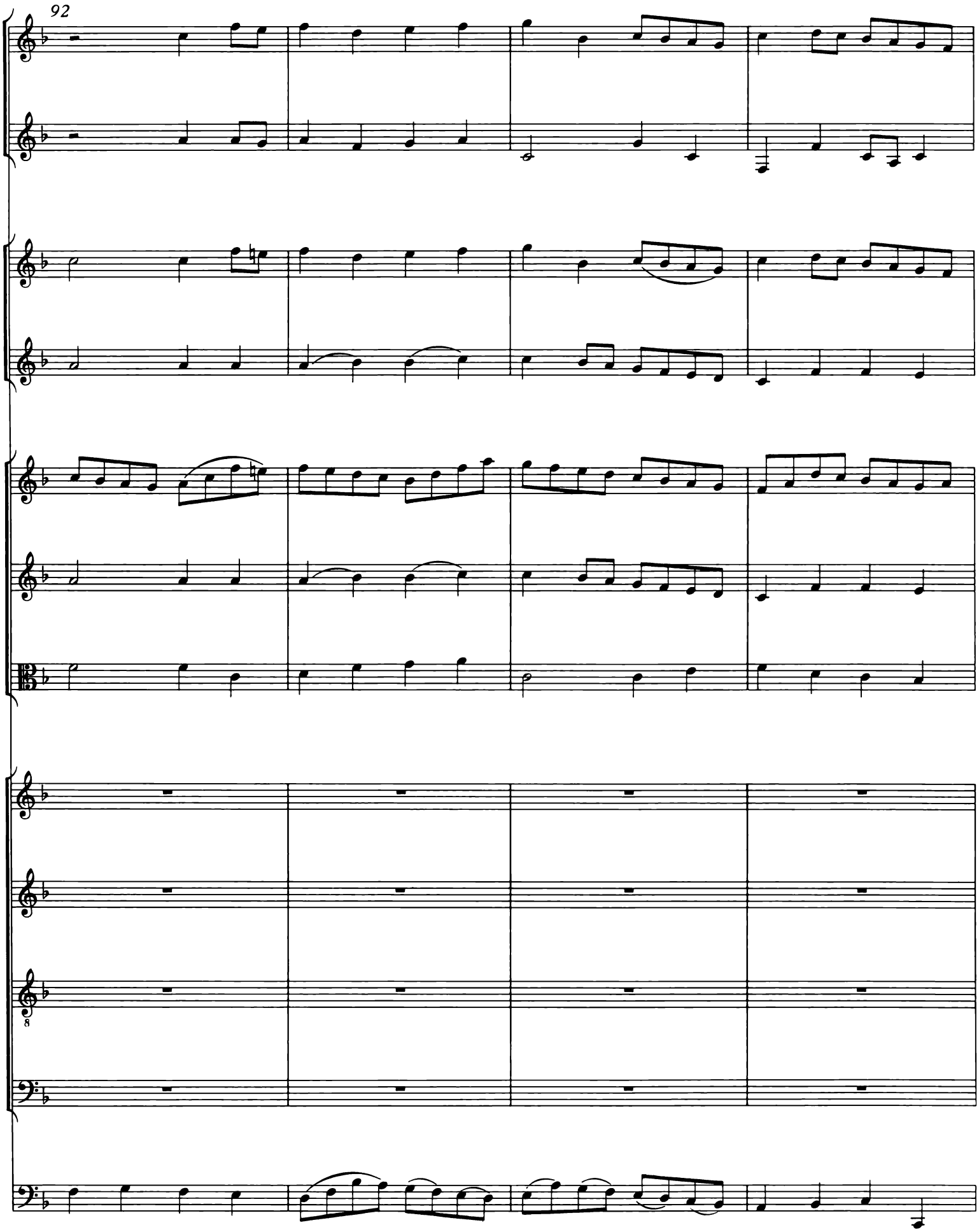
92

96

Lust der Völ - ker, Lust der Dei - nen, blü - he, hol - der Frie - de -

Lust der Völ - ker, Lust der Dei - nen, blü - he, hol - der Frie - de -

Lust der Völ - ker, Lust der Dei - nen, blü - he, hol - der Frie - de -

Lust der Völ - ker, Lust der Dei - nen, blü - he, hol - der Frie - de -

100

rich! Lust der Völ - ker, Lust der Dei - nen, blü - he, hol - der Frie - de - rich!

rich! Lust der Völ - ker, Lust der Dei - nen, blü - he, hol - der Frie - de - rich!

rich! Lust der Völ - ker, Lust der Dei - nen, blü - he, hol - der Frie - de - rich!

rich! Lust der Völ - ker, Lust der Dei - nen, blü - he, hol - der Frie - de - rich!