H.26

H. 28

Bas.

Ora.

Interlocutori

La Pietà - - - - - - - - Soprano.
La Gloria - - - - - - - Alto.
La Giustitia - - - - - - - Tenore.
La Morte - - - - - - - Alto.
Lucifero - - - - - - - Basso.
Choro d'Anime suffragate - Tutti.

Il Fero ch'appert' Oratorio sulla Pavia 1696.

La Morte Delusa, Oratorio à cinque Voci

cioè Canto, due Alti, Tenore, e Basso

Con Cornetto, Violini, e Choro di

Anime Suffragate

Non essendovi il Cornetto, si farà suonare à tre Violini

Prima Parte

BIBLIOTECA MUSICALE MODENA

Musica di Bio: Batta Bassani

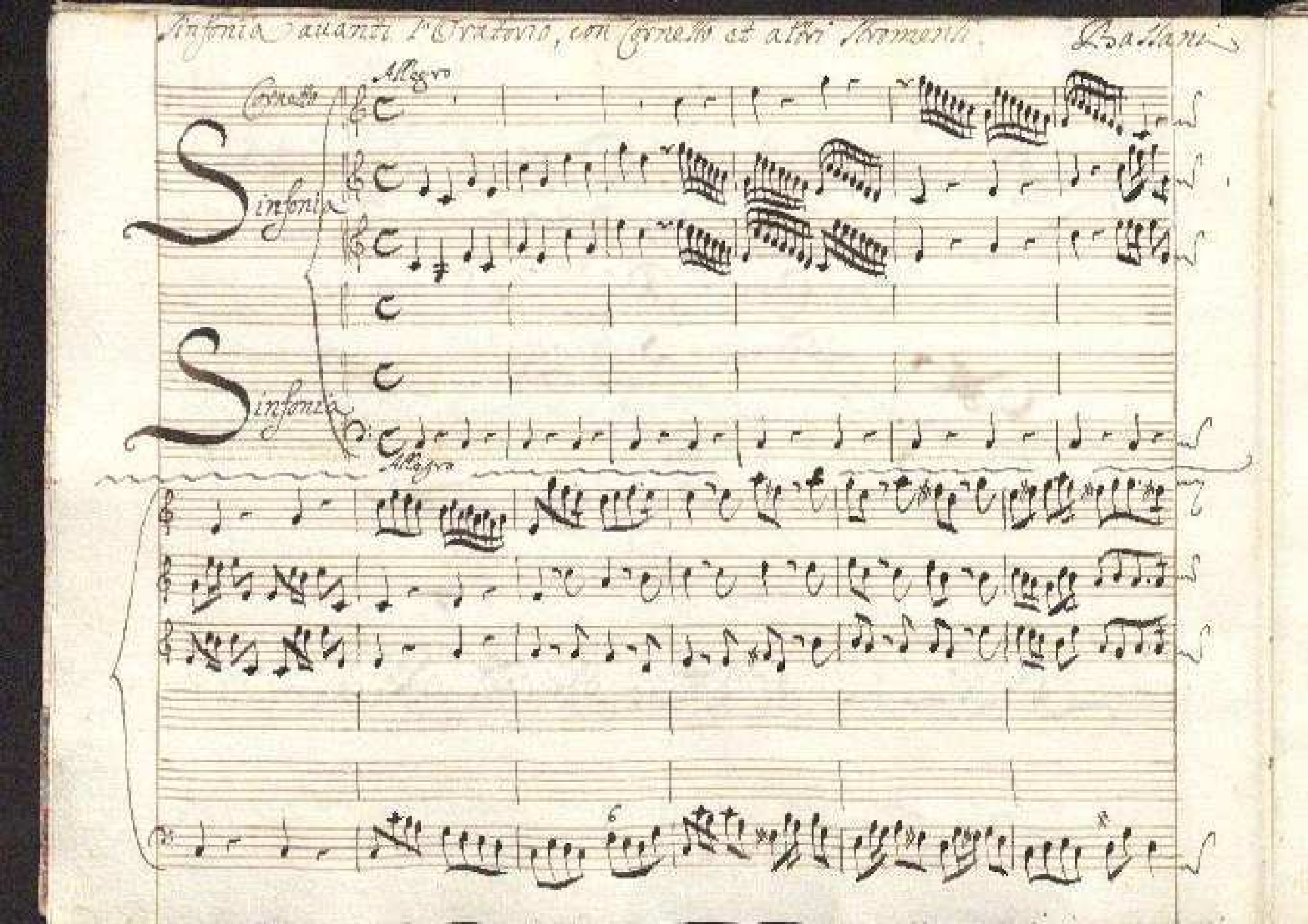

Sinfonia auanti l'Oratorio, con Cornetto et altri Stromenti. Bassani

Cornetto

Allegro

Sinfonia

Sinfonia

Allegro

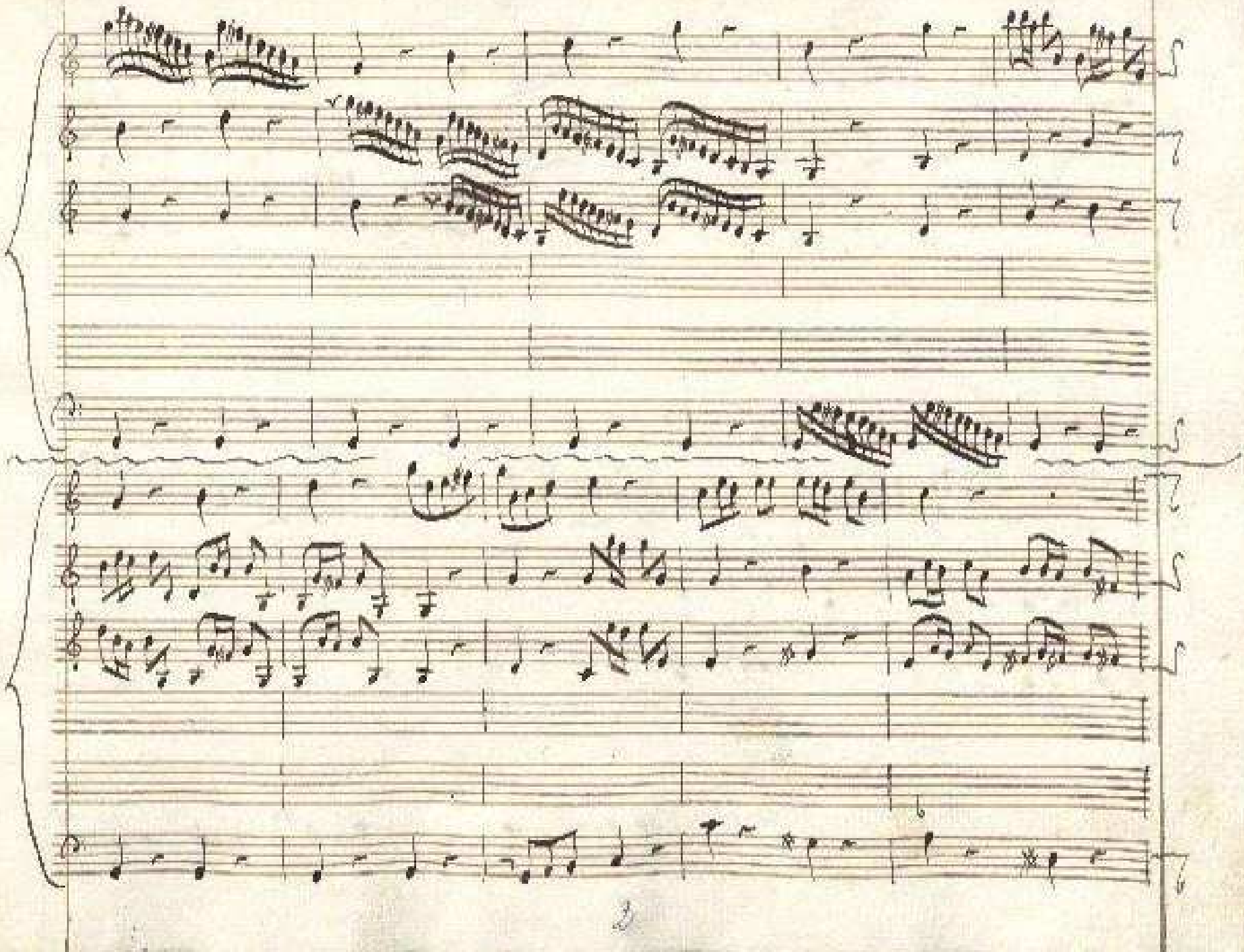

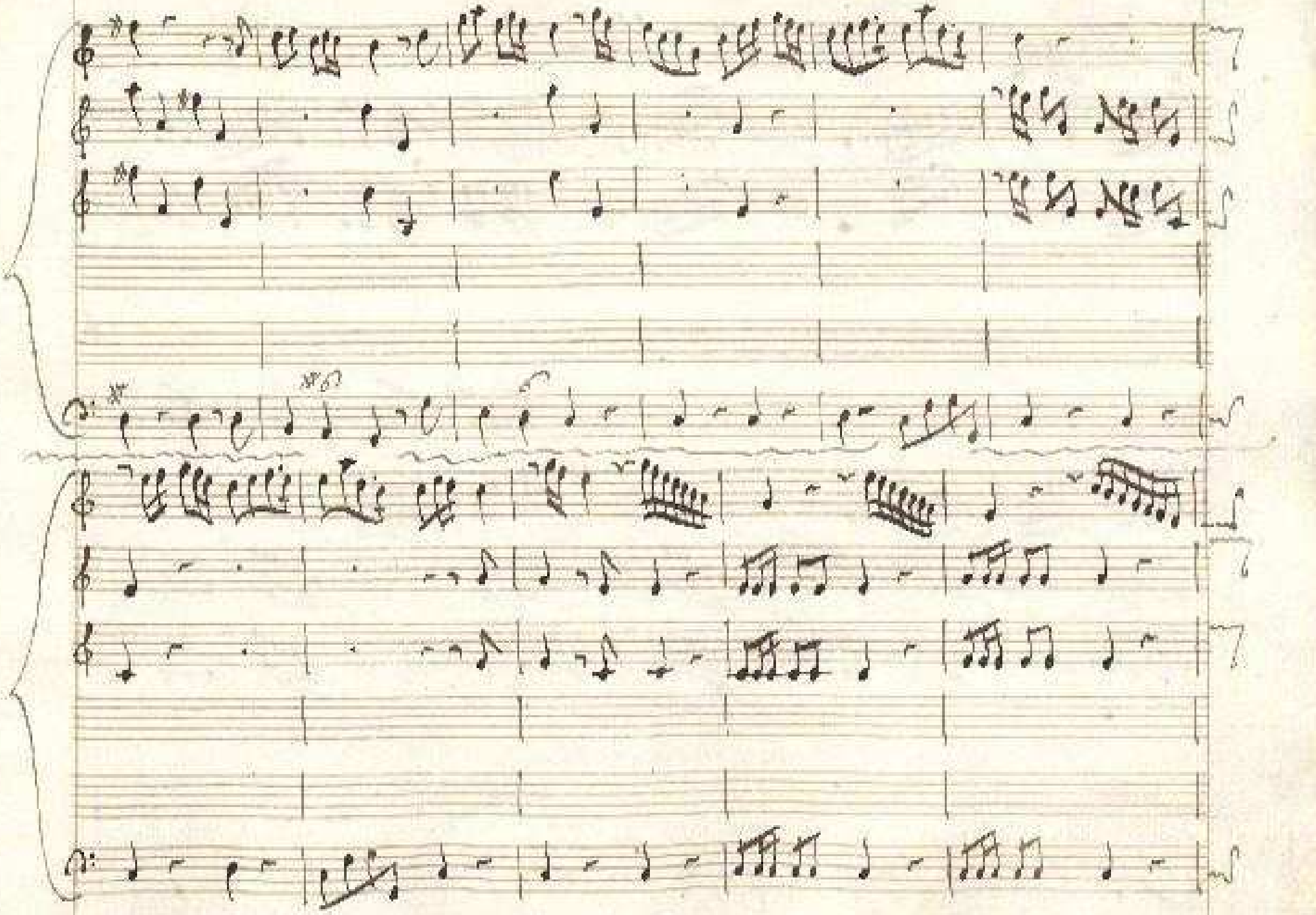

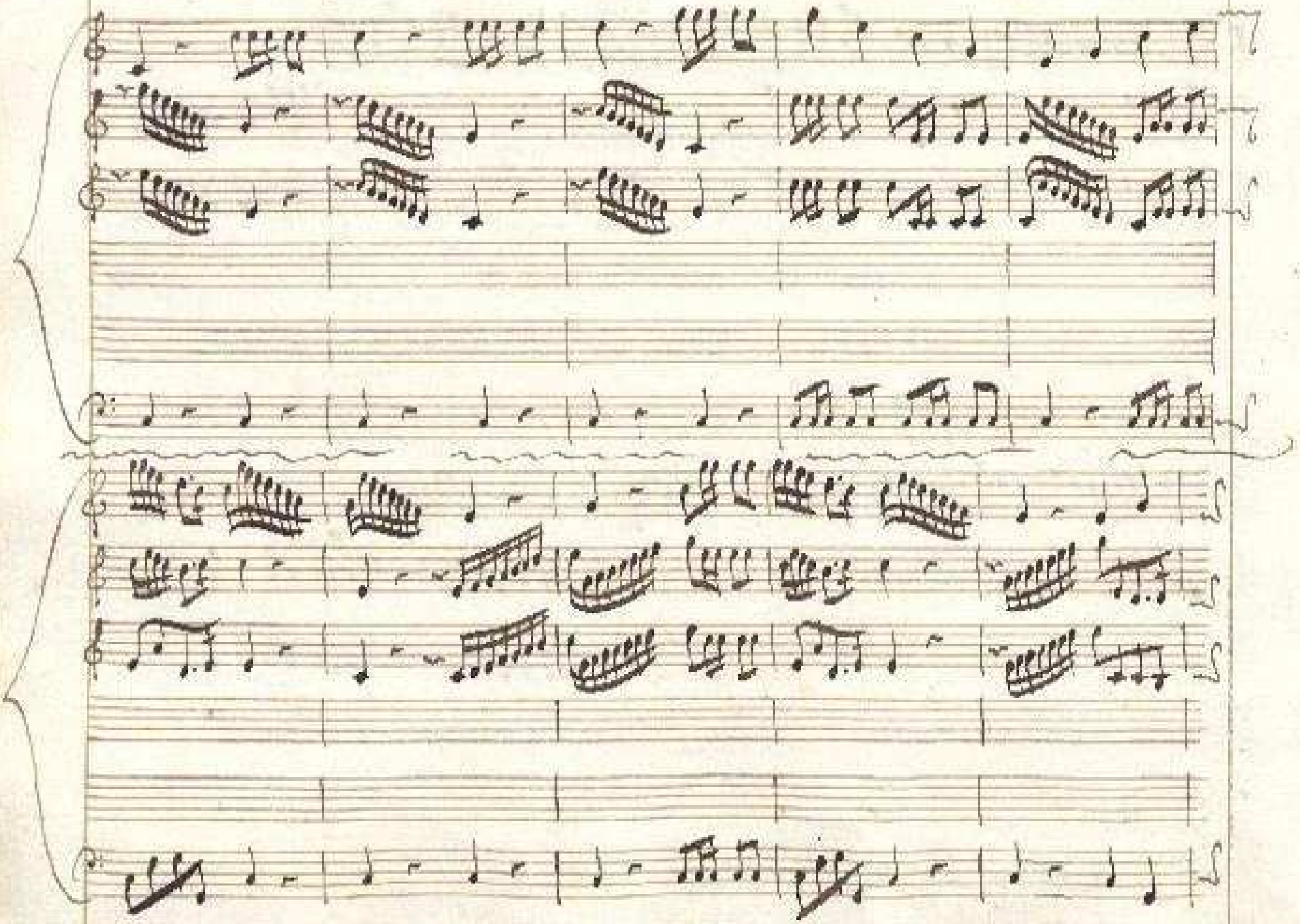

BIBLIOTECA ESTENSE
MODENA

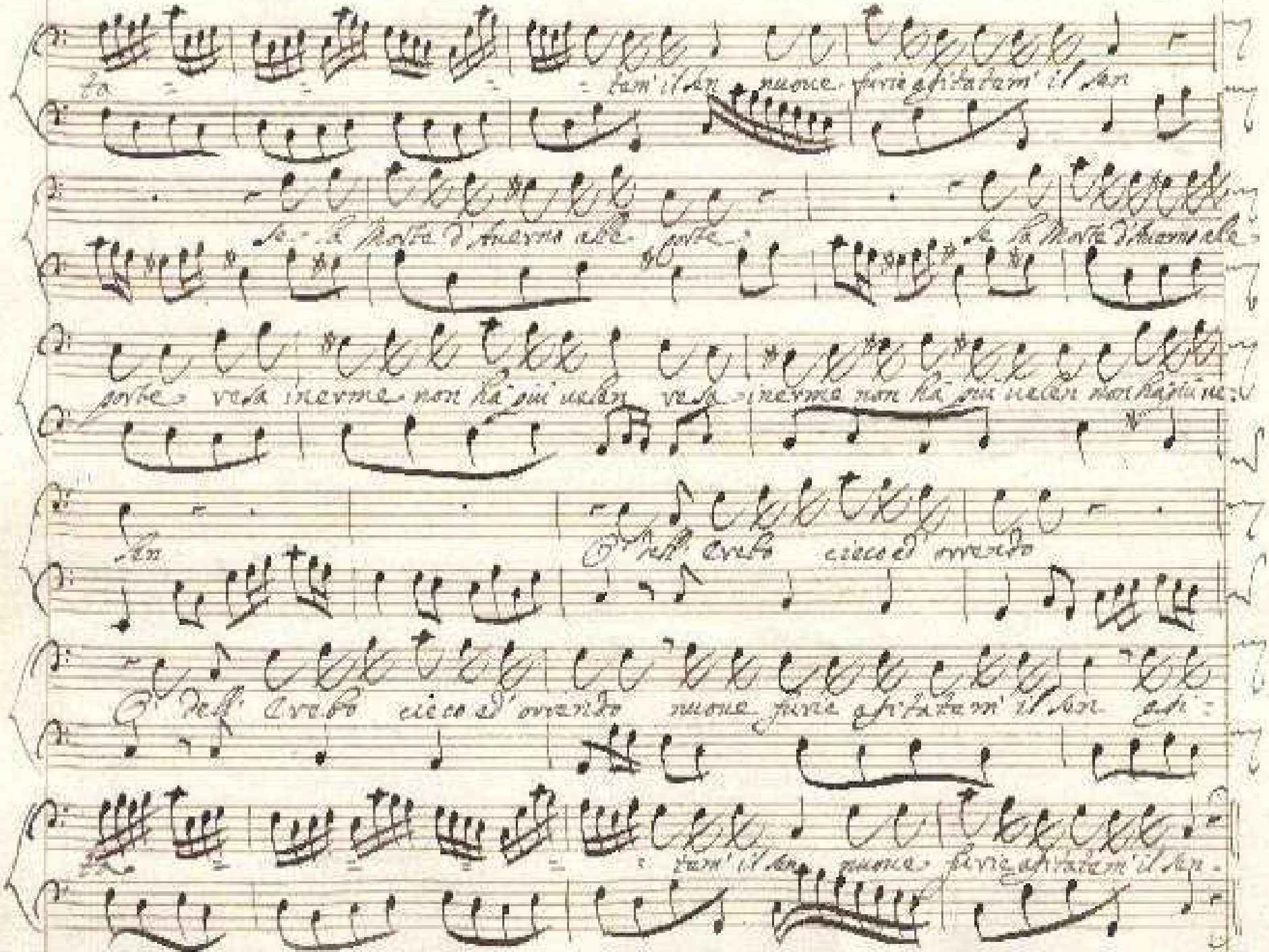

ta - - - - tem' il sen nuoue furie agitatem' il sen

se la Morte d'Auerno alle porte se la Morte d'Auerno alle

porte resa inerme non ha più uelen resa inerme non ha più uelen non ha più ue:

sen O dell'Erebo cieco ed orrendo

O dell'Erebo cieco ed orrendo nuoue furie agitatem' il sen agi:

ta - - - - tem' il sen nuoue furie agitatem' il sen

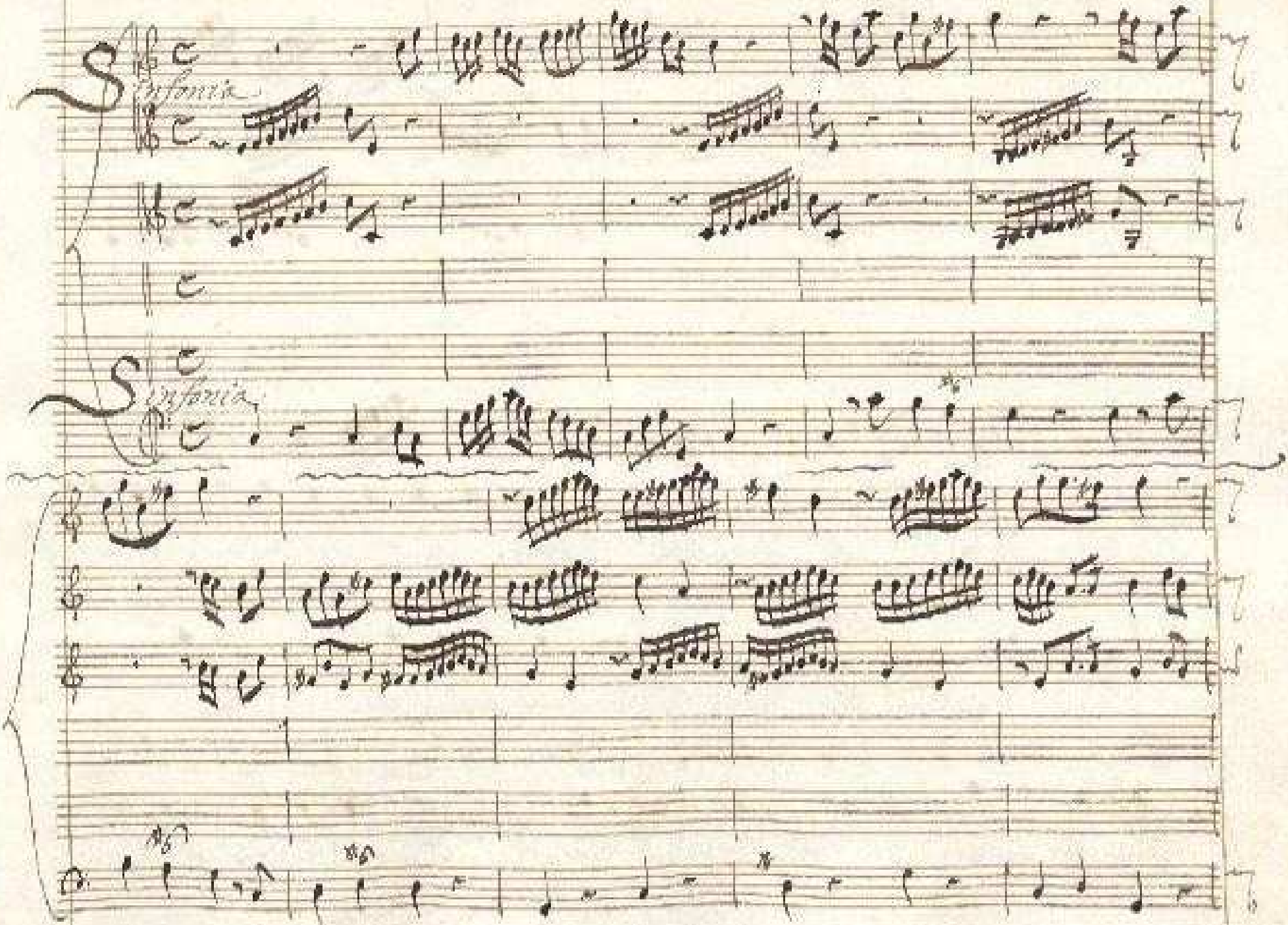
Sinfonia
Sinfonia

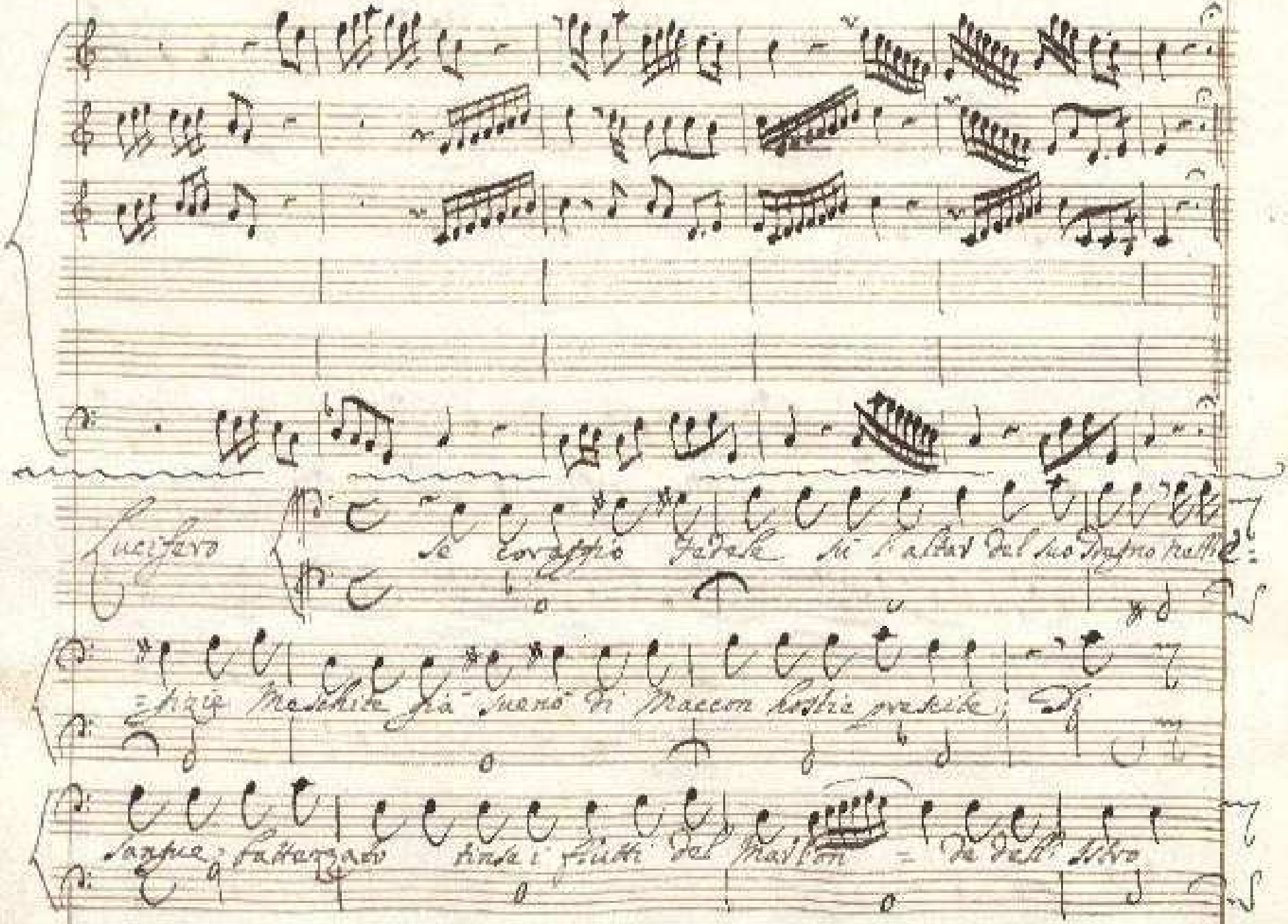

Lucifero

Se coraggio fedele su l'altar del suo sdegno nelle

=gizie Meschite già suenò di Maccon hostie prescite; Di

sangue fatterzato tinse i flutti del Marlon = de dell'Istro

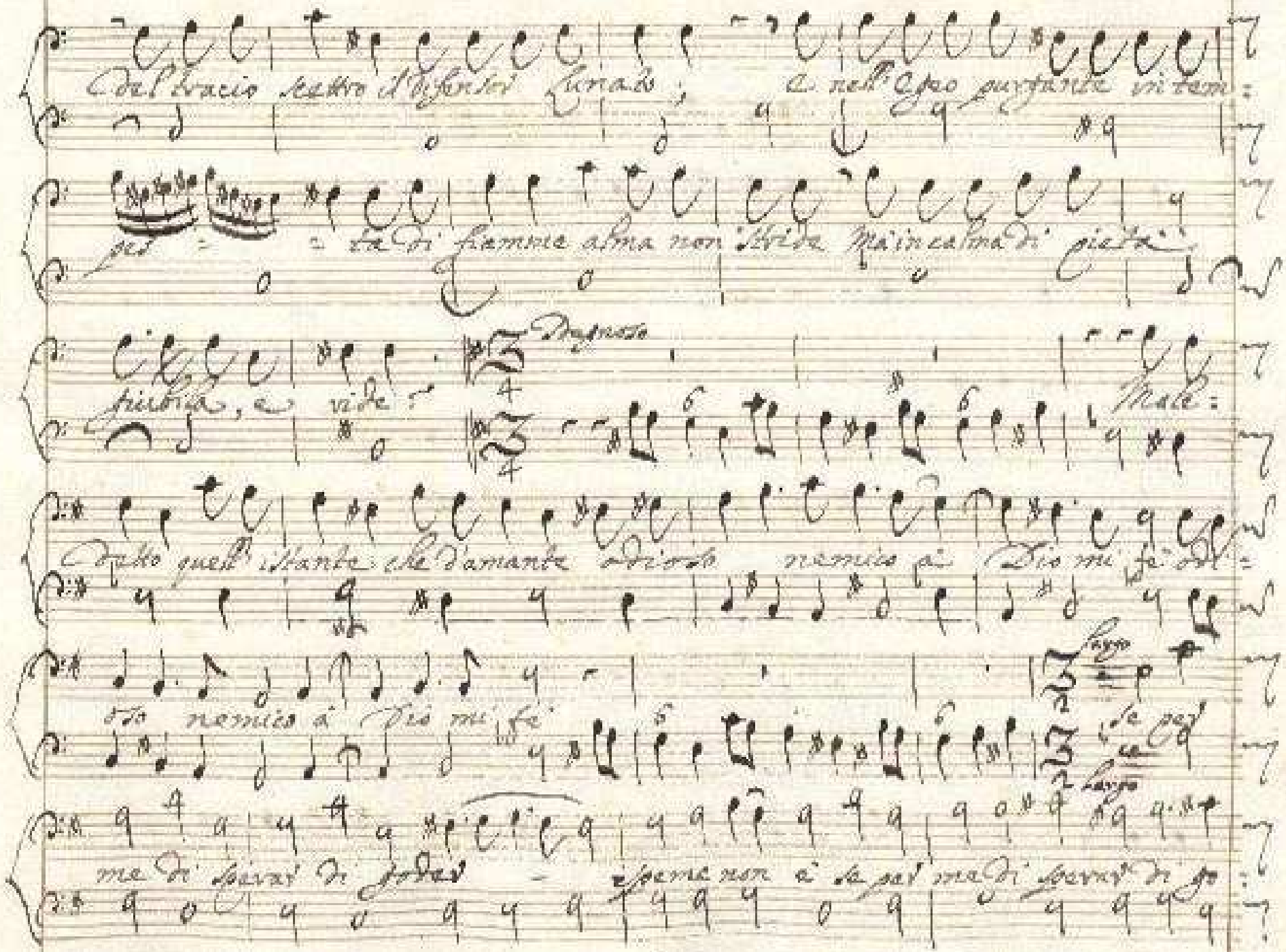

Del tracio scettro il difensor Lunato; e nell'Egeo purgante in tem:

pes = = ta di fiamme alma non stride ma in calma di pietà

giubila, e vide: Dignoso Male:

detto quell'istante che d'amante odioso nemico à Dio mi fè odi:

oso nemico à Dio mi fè Largo se per

me di sperar di goder - speme non è se per me di sperar di go:

Largo

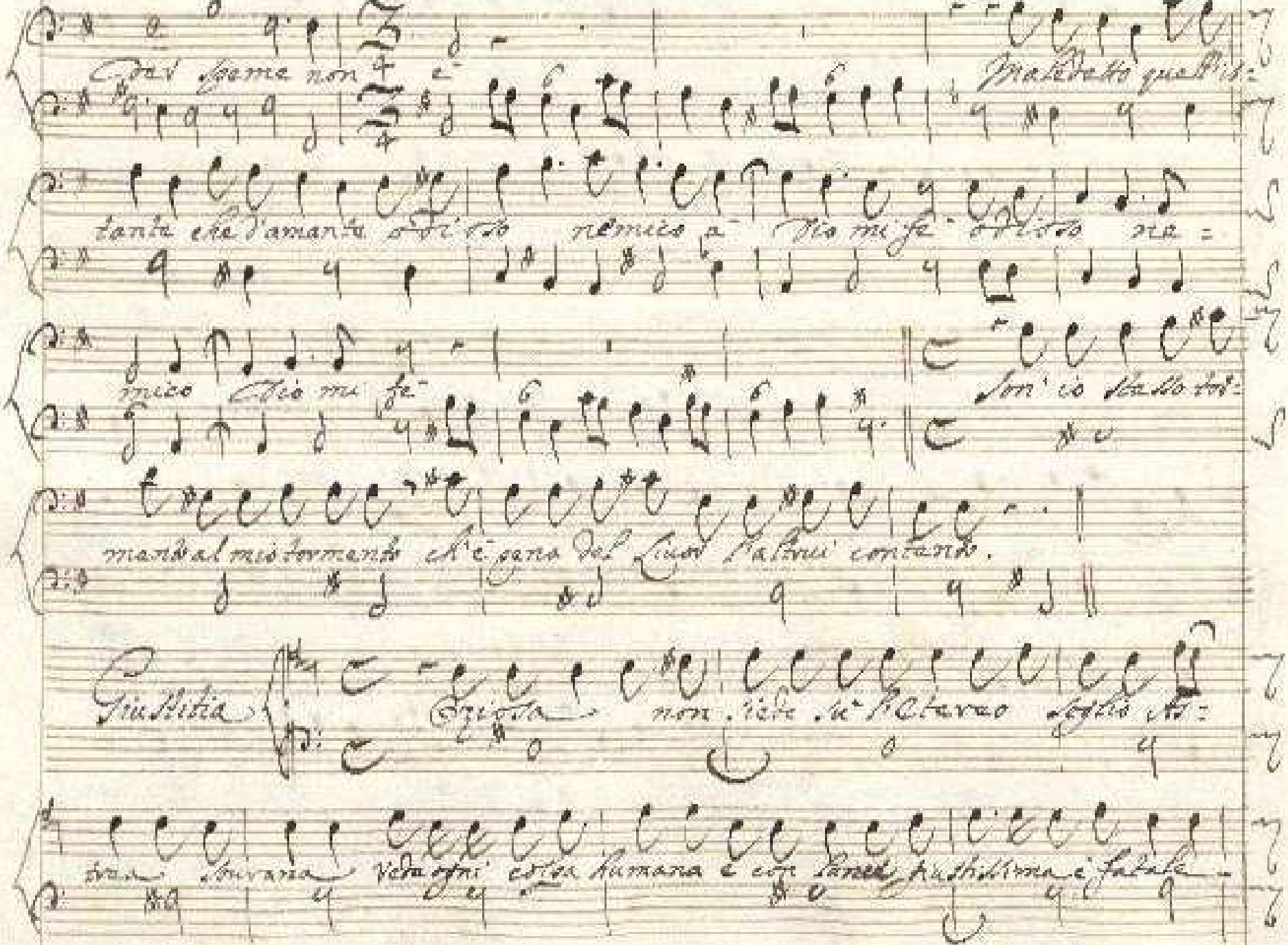

Dal speme non è Maledetto quell'is=

tante che d'amante odioso nemico a Dio mi fe odioso ne=

mico Dio mi fe Son' io stesso tor=

mento al mio tormento ch'è pena del Liuor l'altrui contento.

Giustitia Oziosa non siede su l'Etereo soglio As=

trea sovrana veda ogni colpa humana e con lance giustissima è fatale

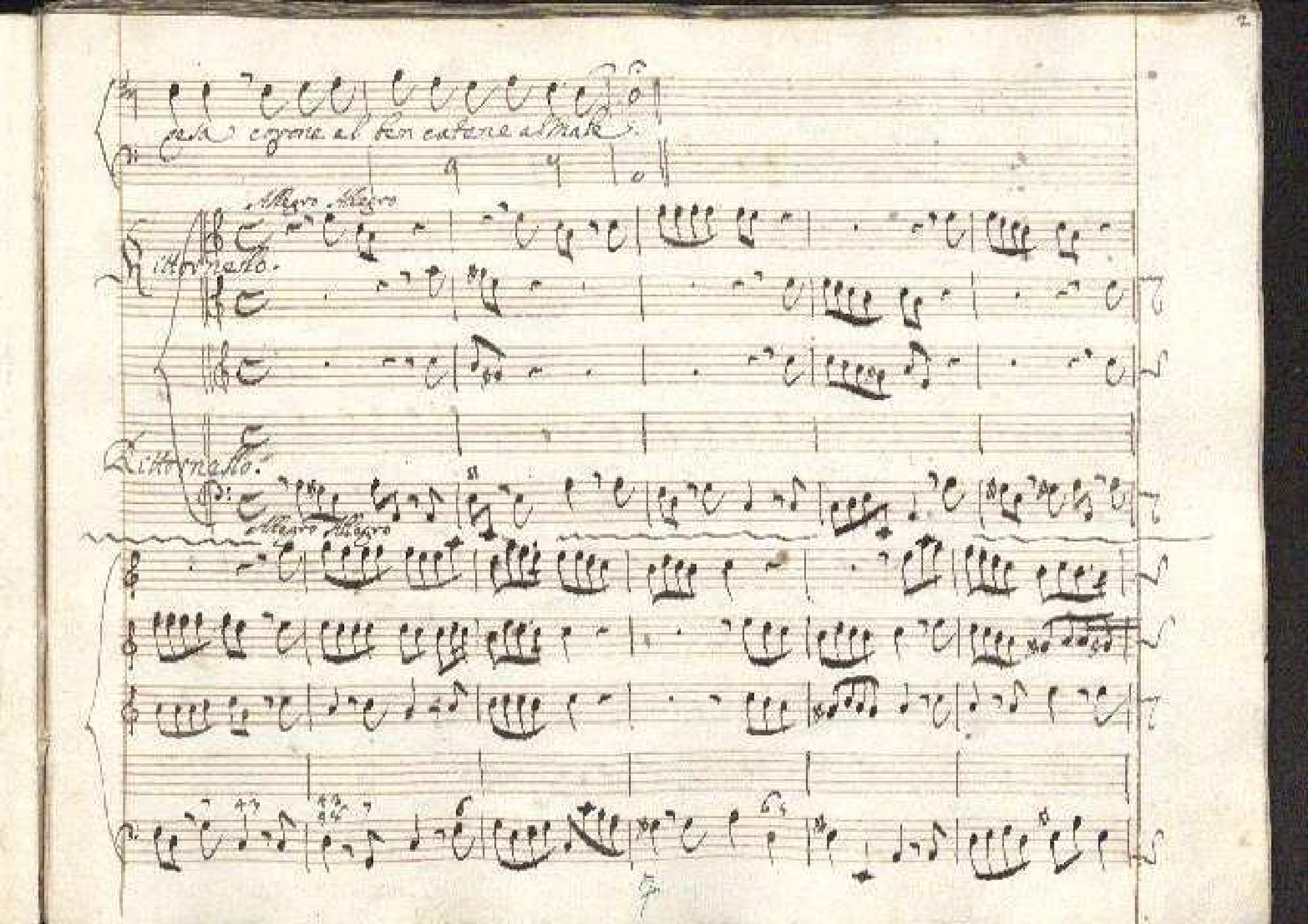
Allegro
Allegro
Allegro
Allegro

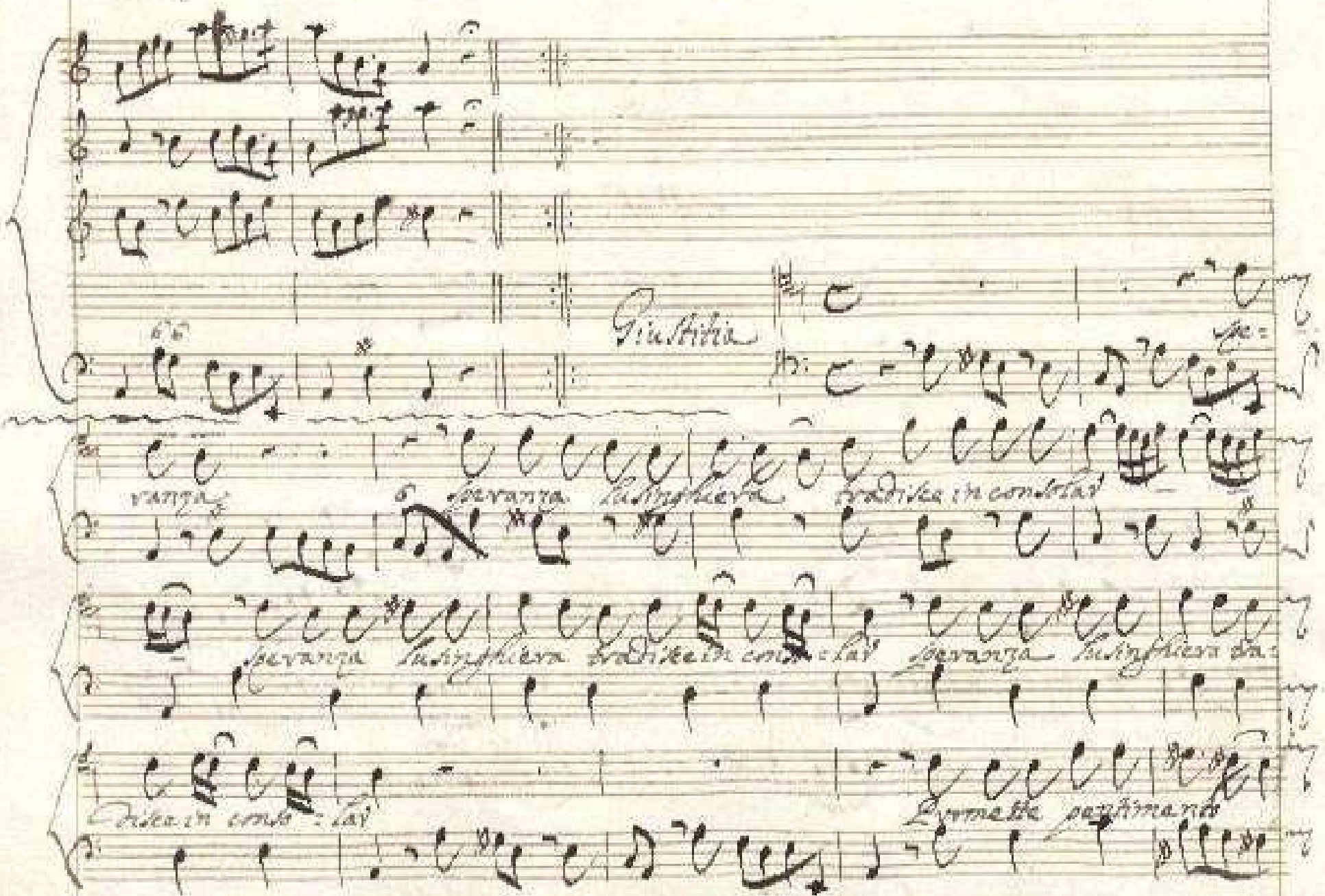

Giustitia

spe-

ranza

speranza lusinghiera tradisce in consolar

speranza lusinghiera tradisce in consolar speranza lusinghiera tra-

disce in conso-lar

Promette pentimento

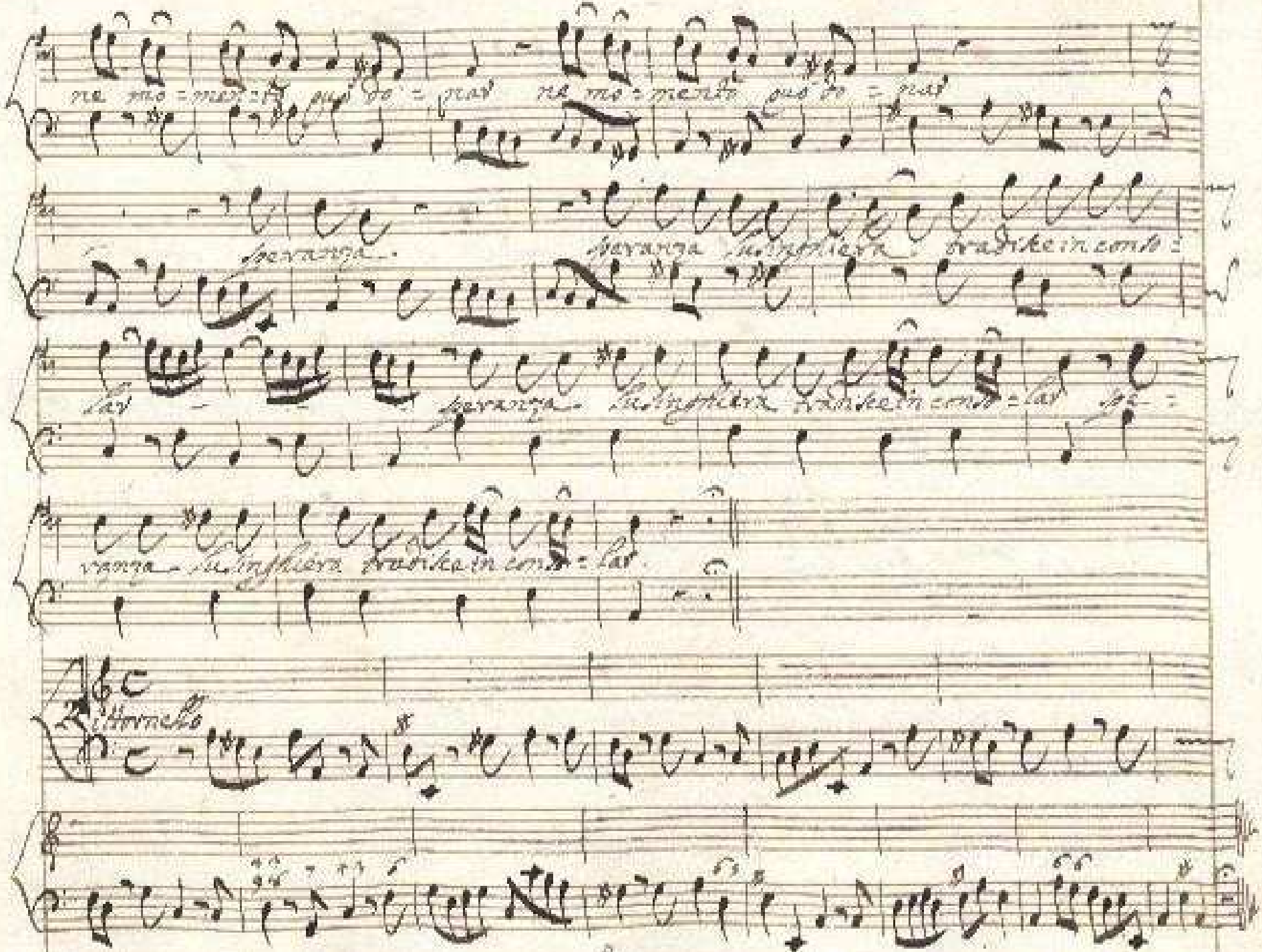

ne mo = men = to quo do = nar ne mo = mento quo do = nar

speranza. speranza lusinghiera tradike in conso =

lar speranza lusinghiera tradike in conso = lar spe =

ranza lusinghiera tradike in conso = lar.

Ritornello

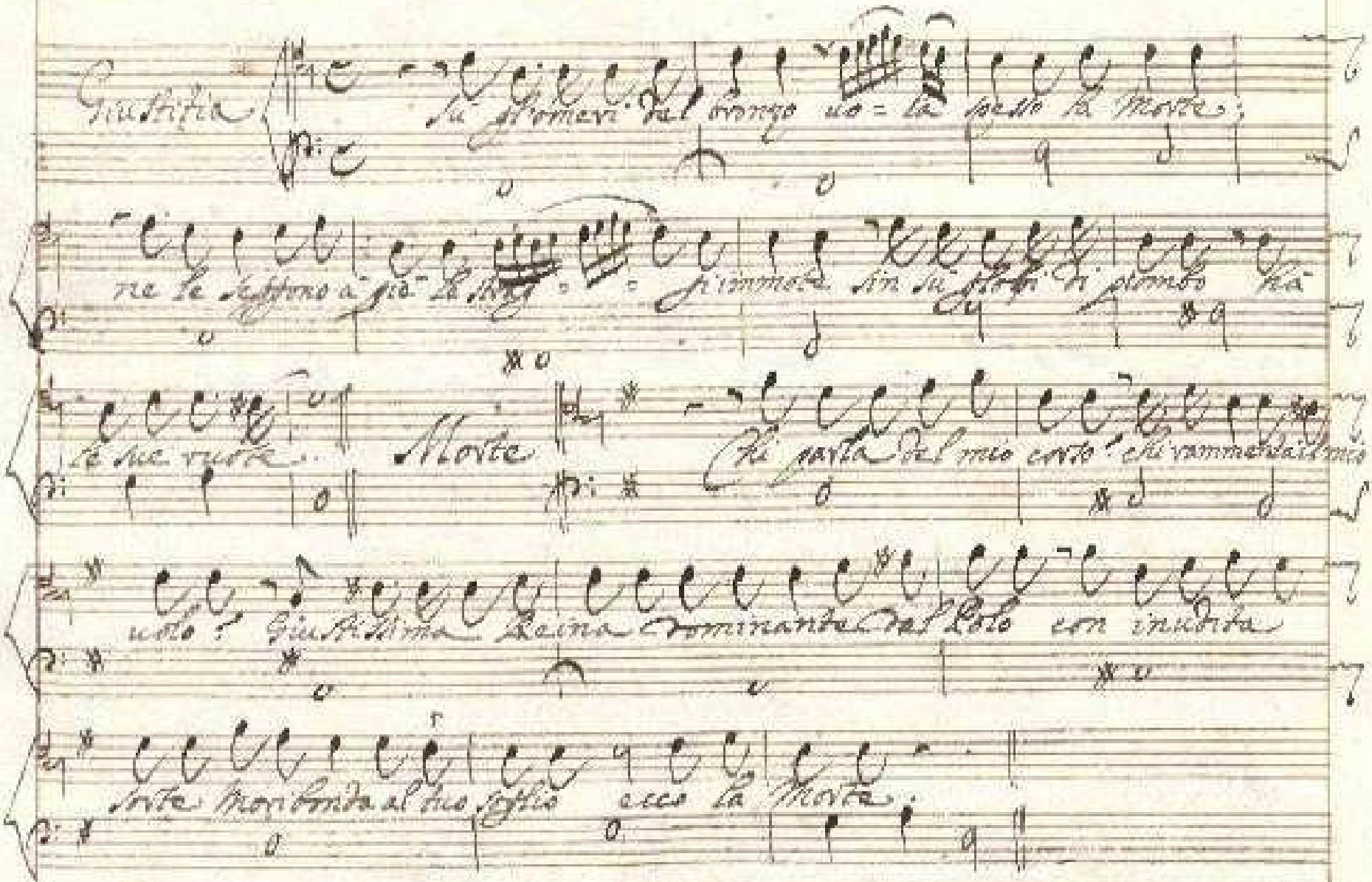

Giustitia

Su gl'omeri del bronzo uo = la spesso la Morte;

ne le seggono a piè le strag = = gi immote sin su globi di piombo ha

le sue ruote.

Morte

Chi parla del mio corso? chi rammenta il mio

uolo? Giustissima Reina dominante del Polo con inudita

sorte moribonda al tuo soglio ecco la Morte.

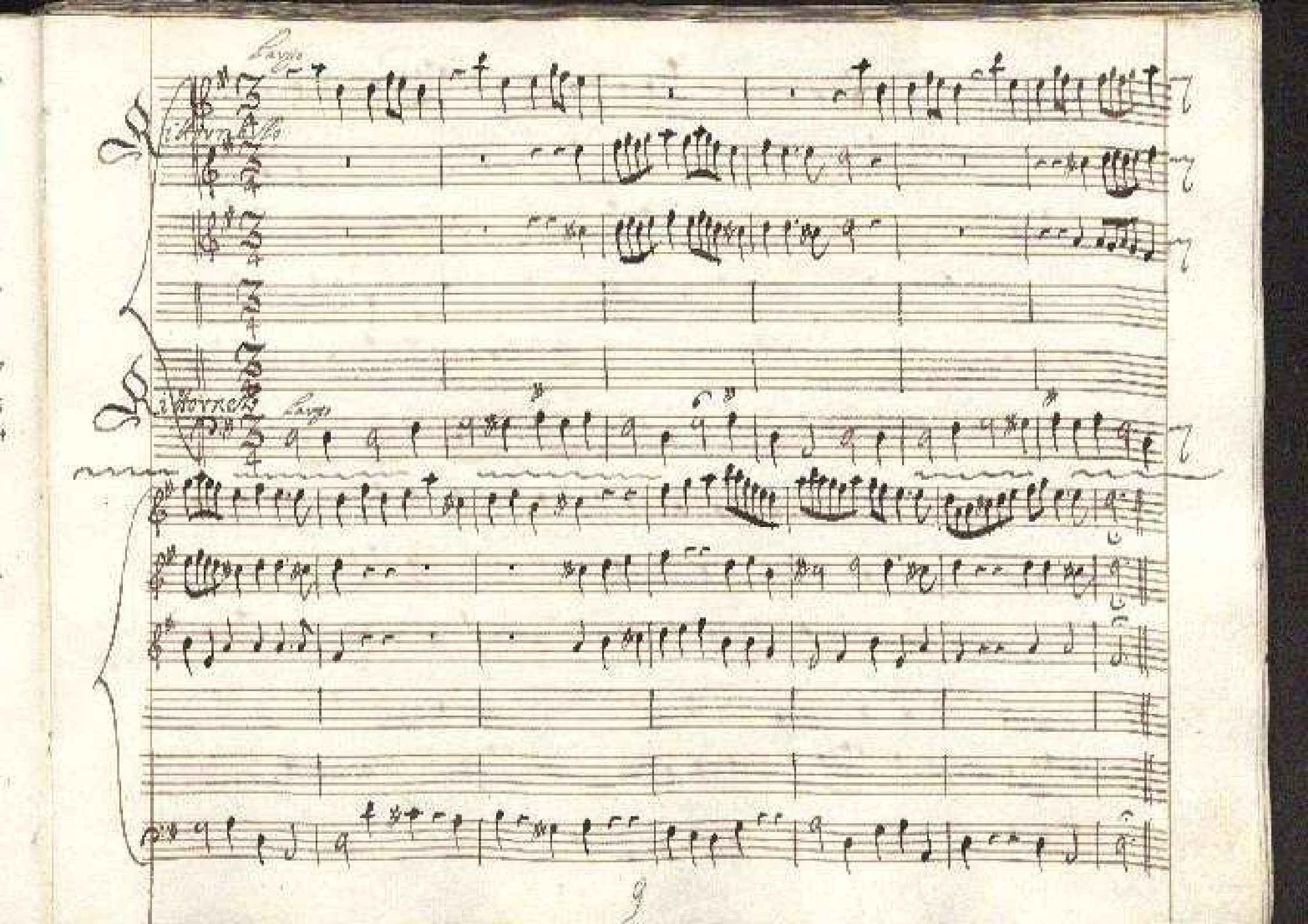

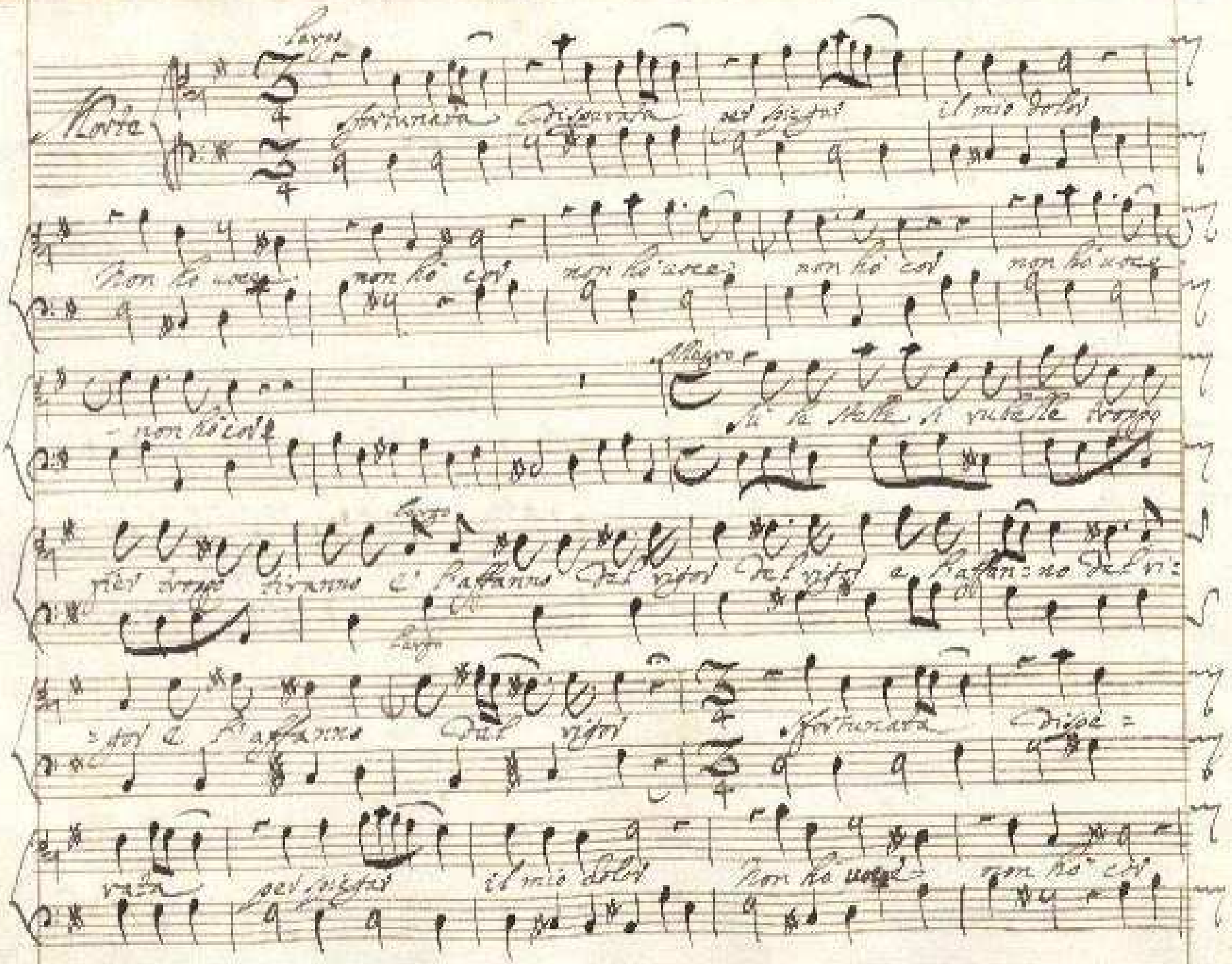
Allegro

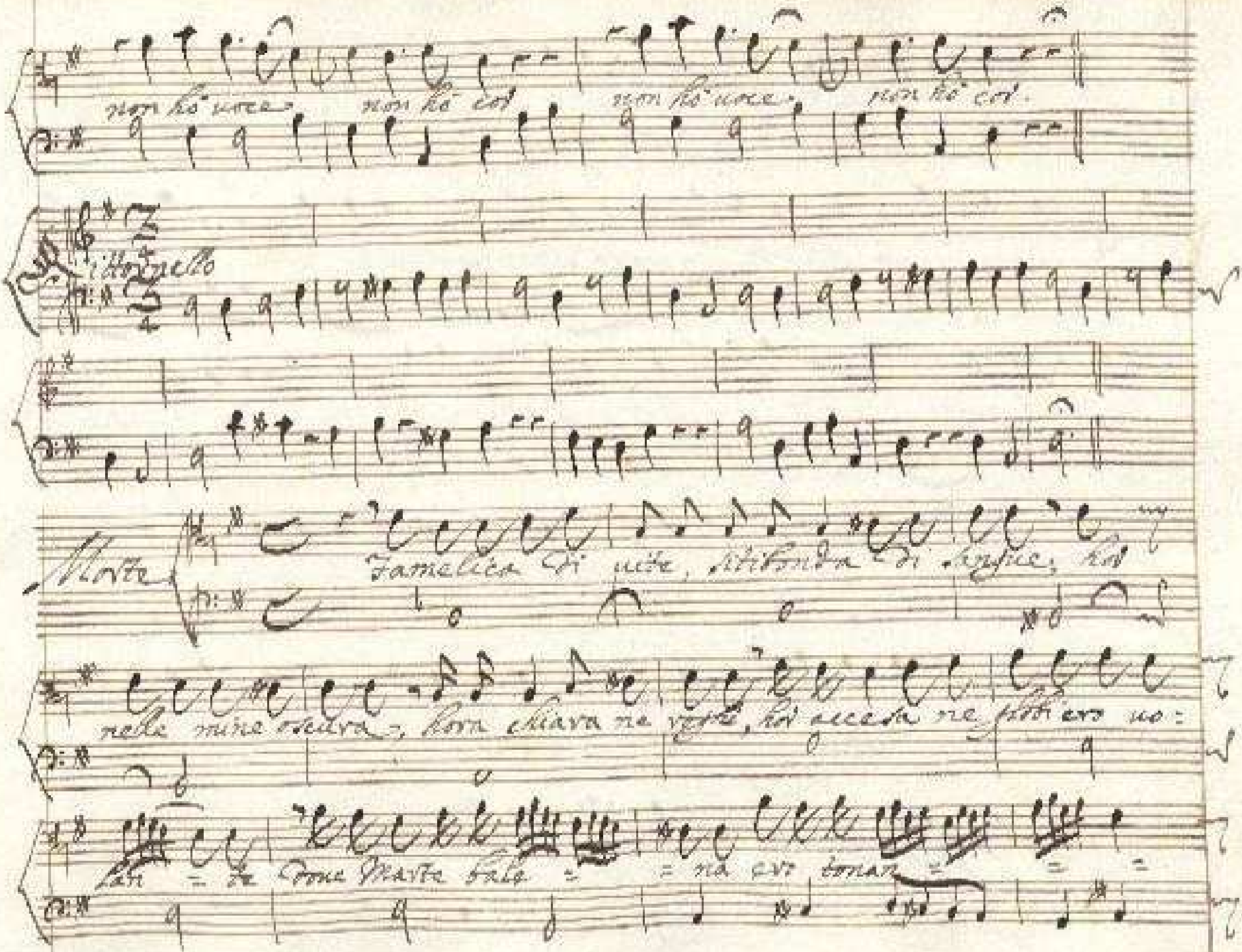

non hò voce, non hò cor, non hò voce, non hò cor.

Ritornello

Morte

Famelica di vite, sitibonda di sangue, hor

nelle mine oscura, hora chiara ne veste, hor accesa ne globi ero vo:

lan = te doue Marte bale = = na ero tonan = = =

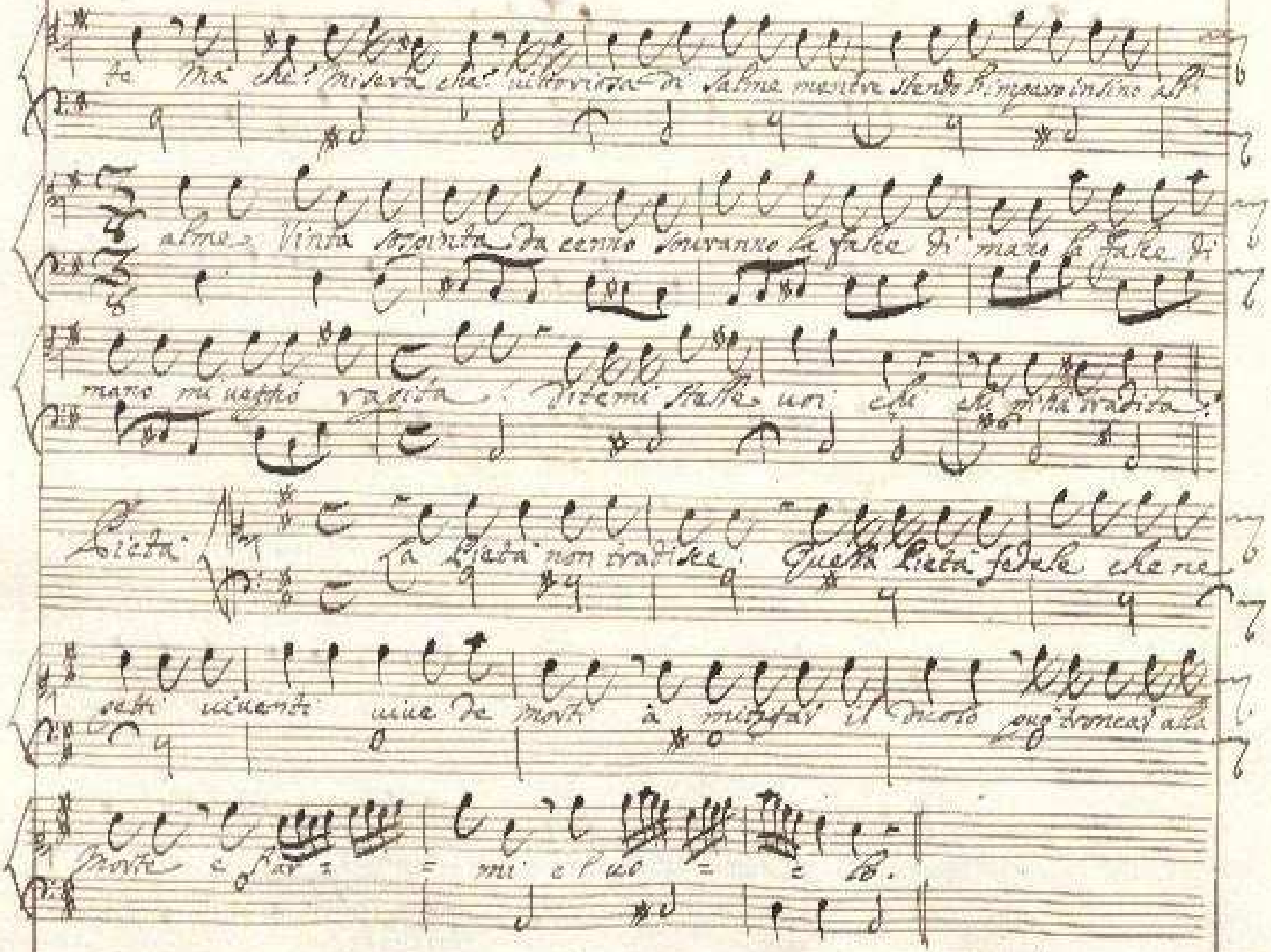

te Ma che? misera che? vittoriosa di salme mentre stendo l'impavo insino all'

alme Vinta sospinta da cenno souranno la falce di mano la falce di

mano mi veggio rapita Ditemi stelle voi chi chi m'ha tradita

Pietà La Pietà non tradisce Quella Pietà fedele che ne

getti viventi viue de morti à mitigar il duolo può troncar alla

morte e far = = mi e l'uo = = lo.

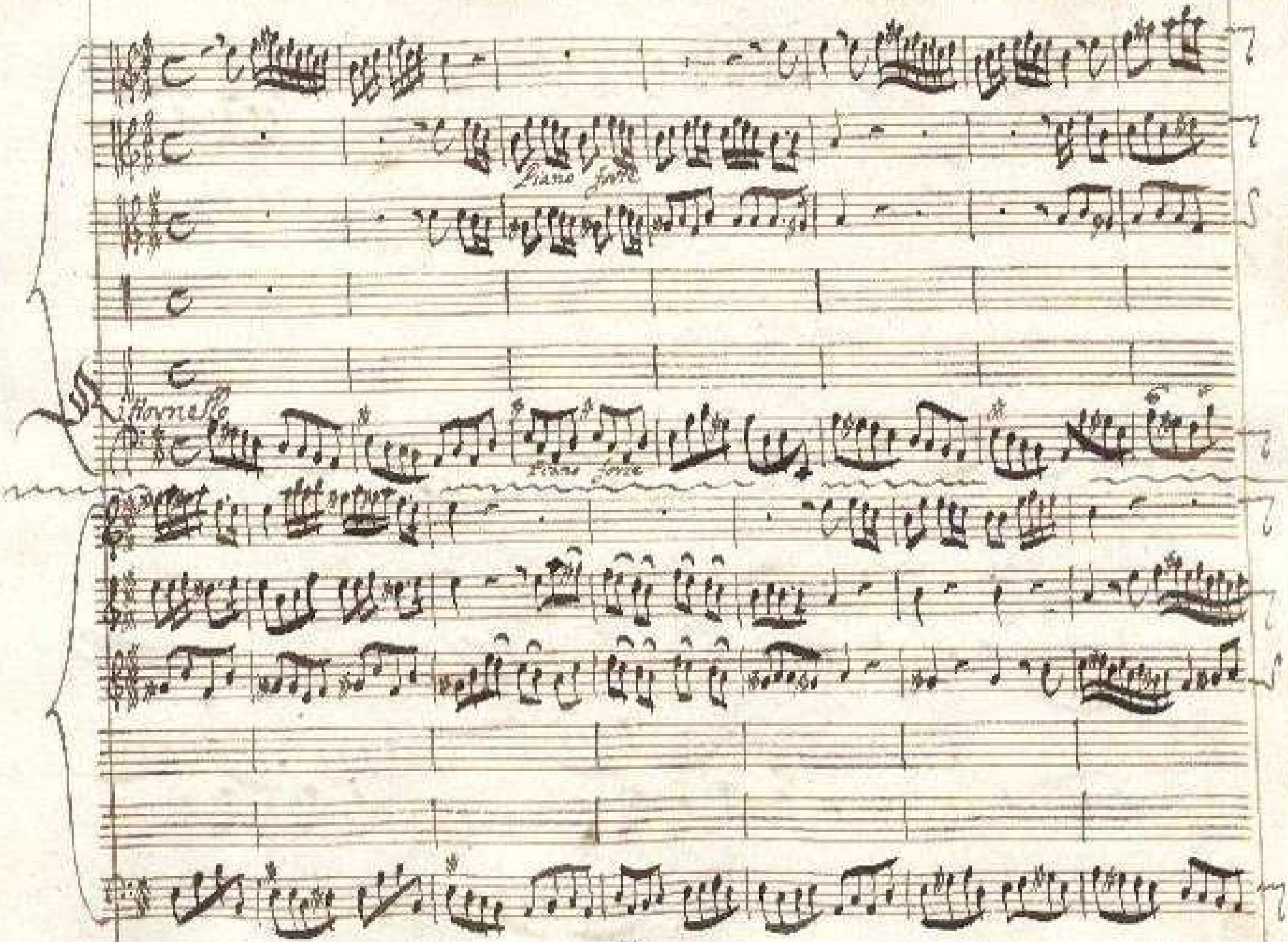
Piano forte
Hautbois
Piano forte

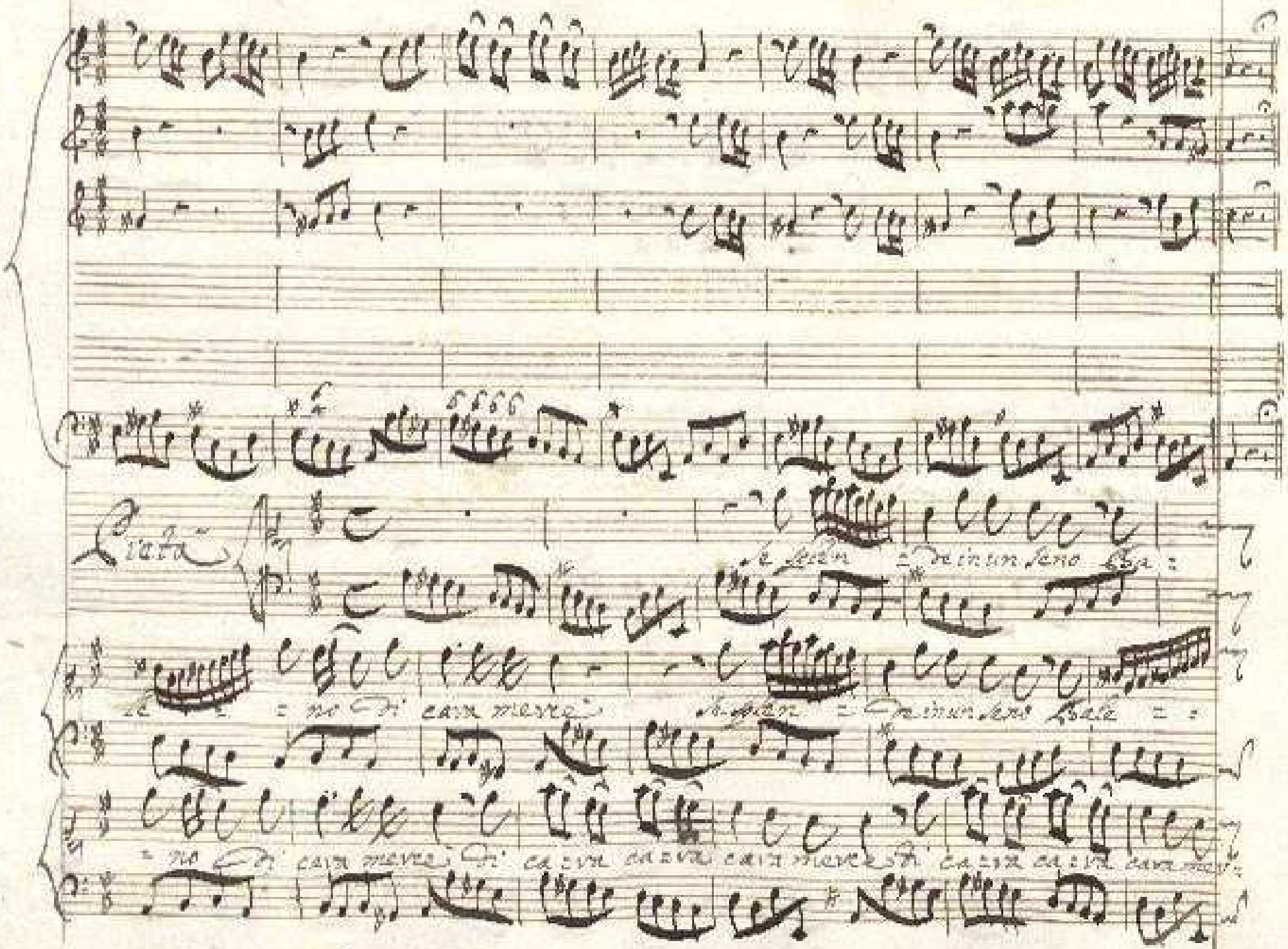

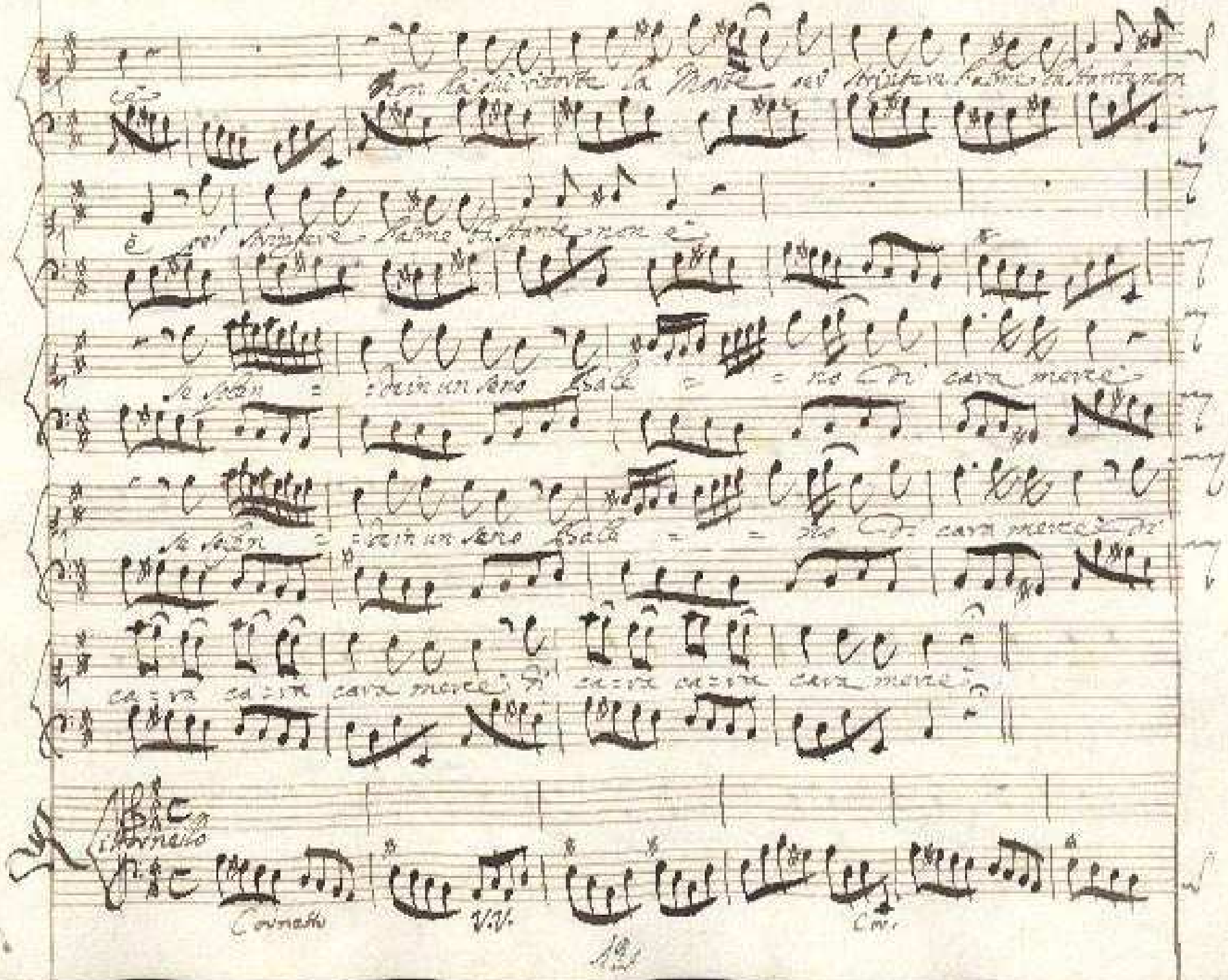

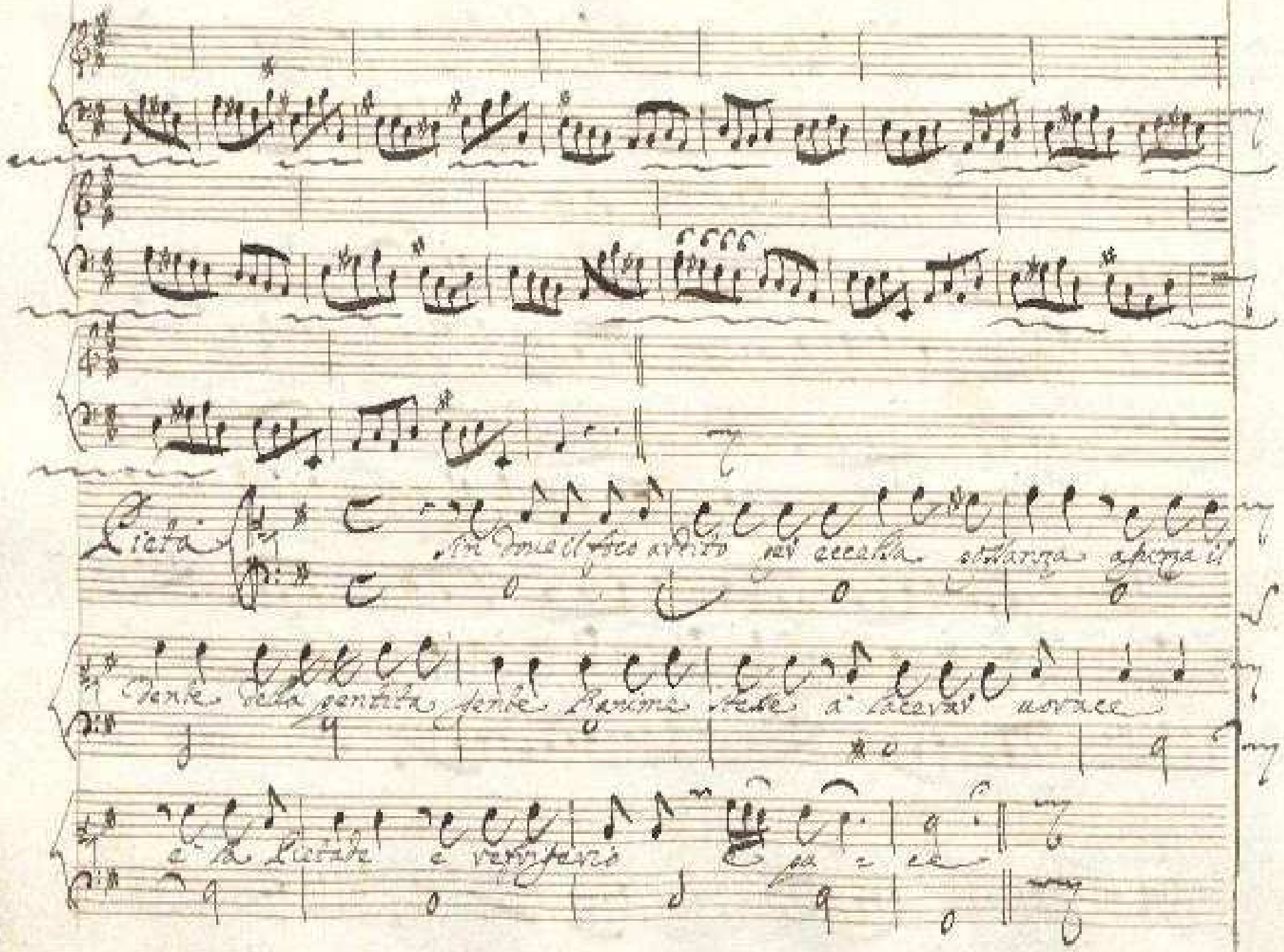

Pietà

Sin doue il foco ardito per eccessa gelanza aprirsi il

dente della gentilta gente l'anime stesse a lacerar uorace

e la Pietade e verrifario e pa - ce

Aria

Adagio

Evvoi senza dolori un' Anima non ha evvoi senza do:

Adagio

loi un Anima non ha evvoi senza dolori un Anima non ha do:

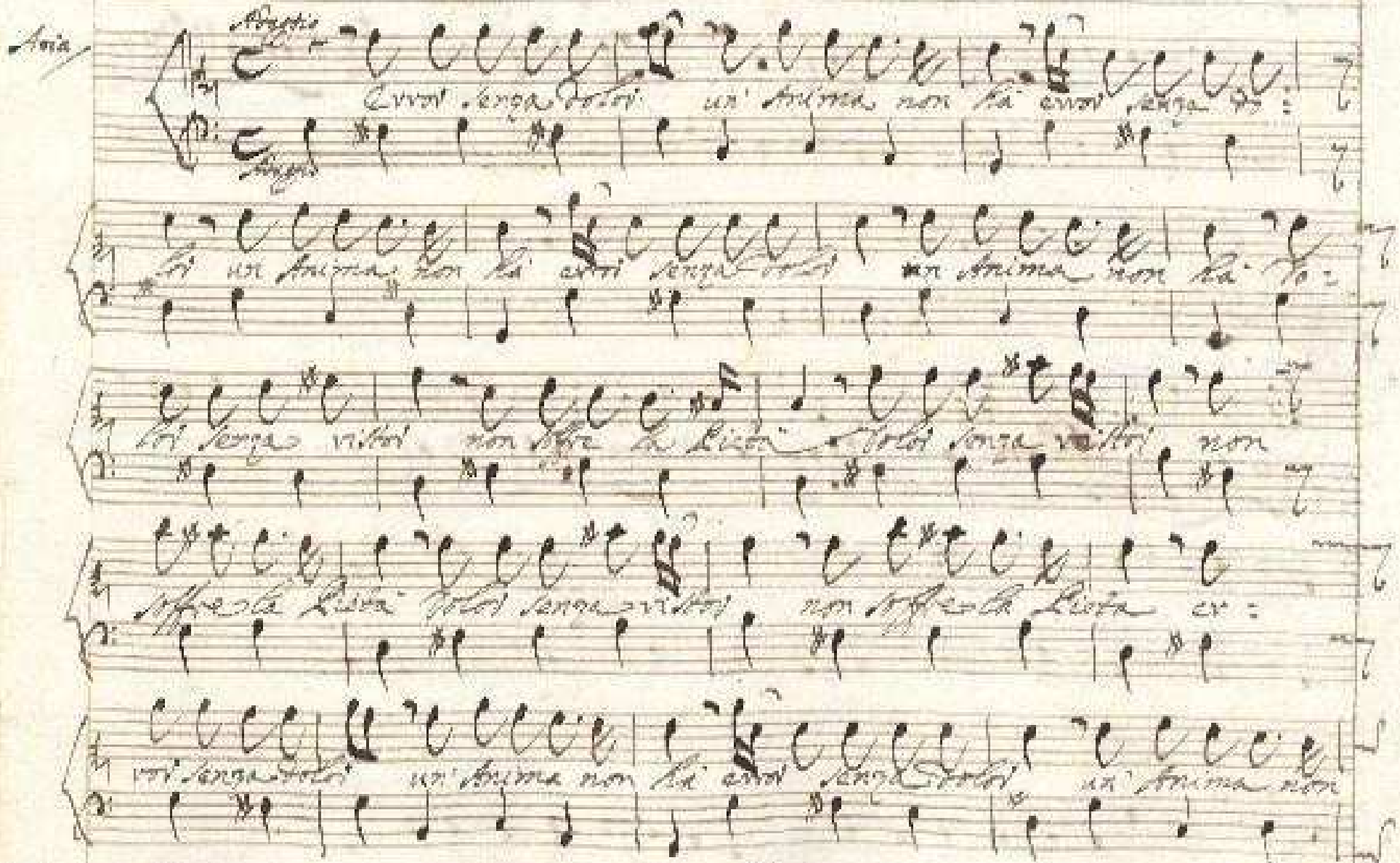

loi senza vistoi non soffre la Pietà dolori senza vistoi non

soffre la Pietà dolori senza vistoi non soffre la Pietà ev:

voi senza dolori un' Anima non ha evvoi senza dolori un' Anima non

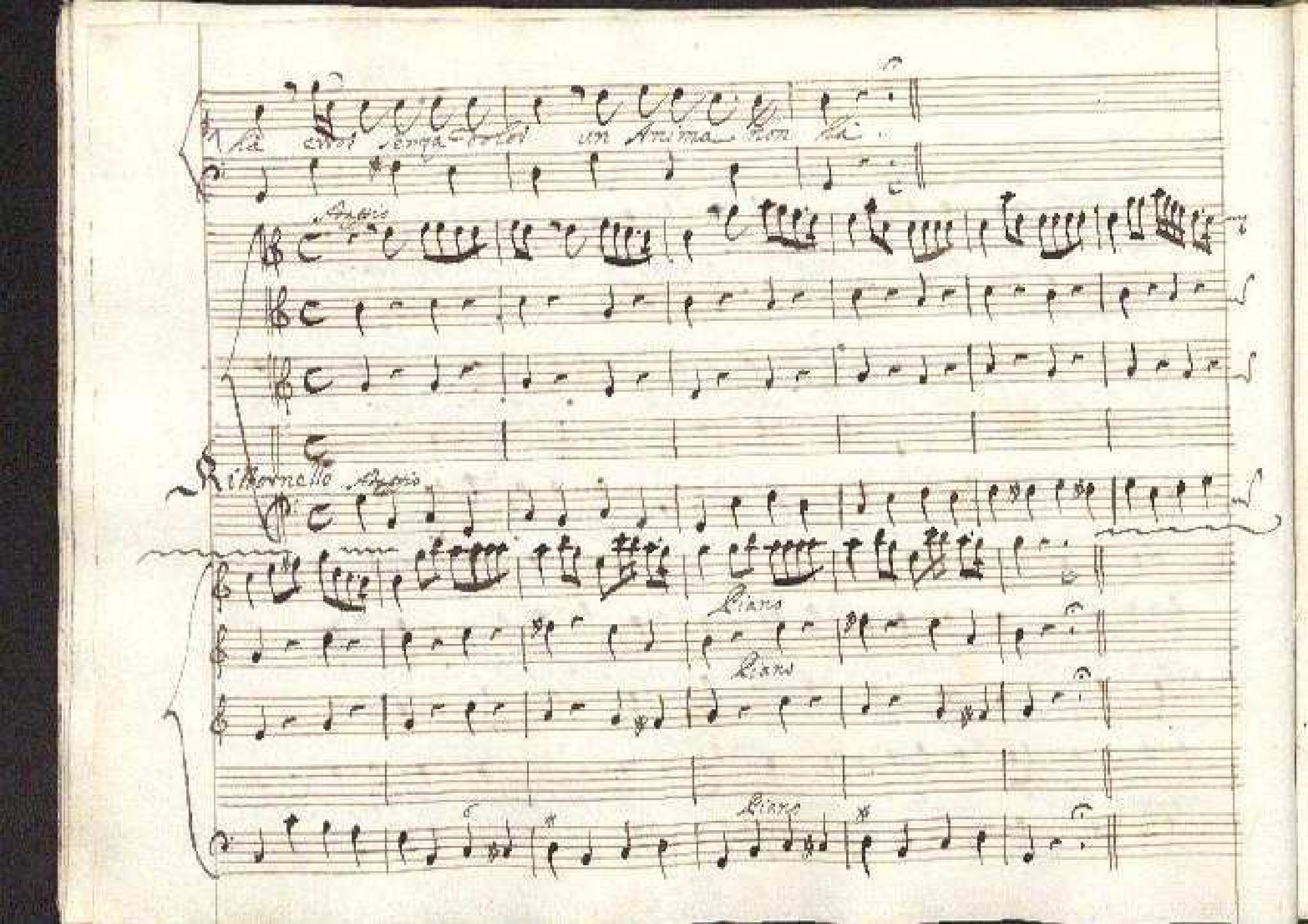
Ritornello
Piano
Piano
Piano

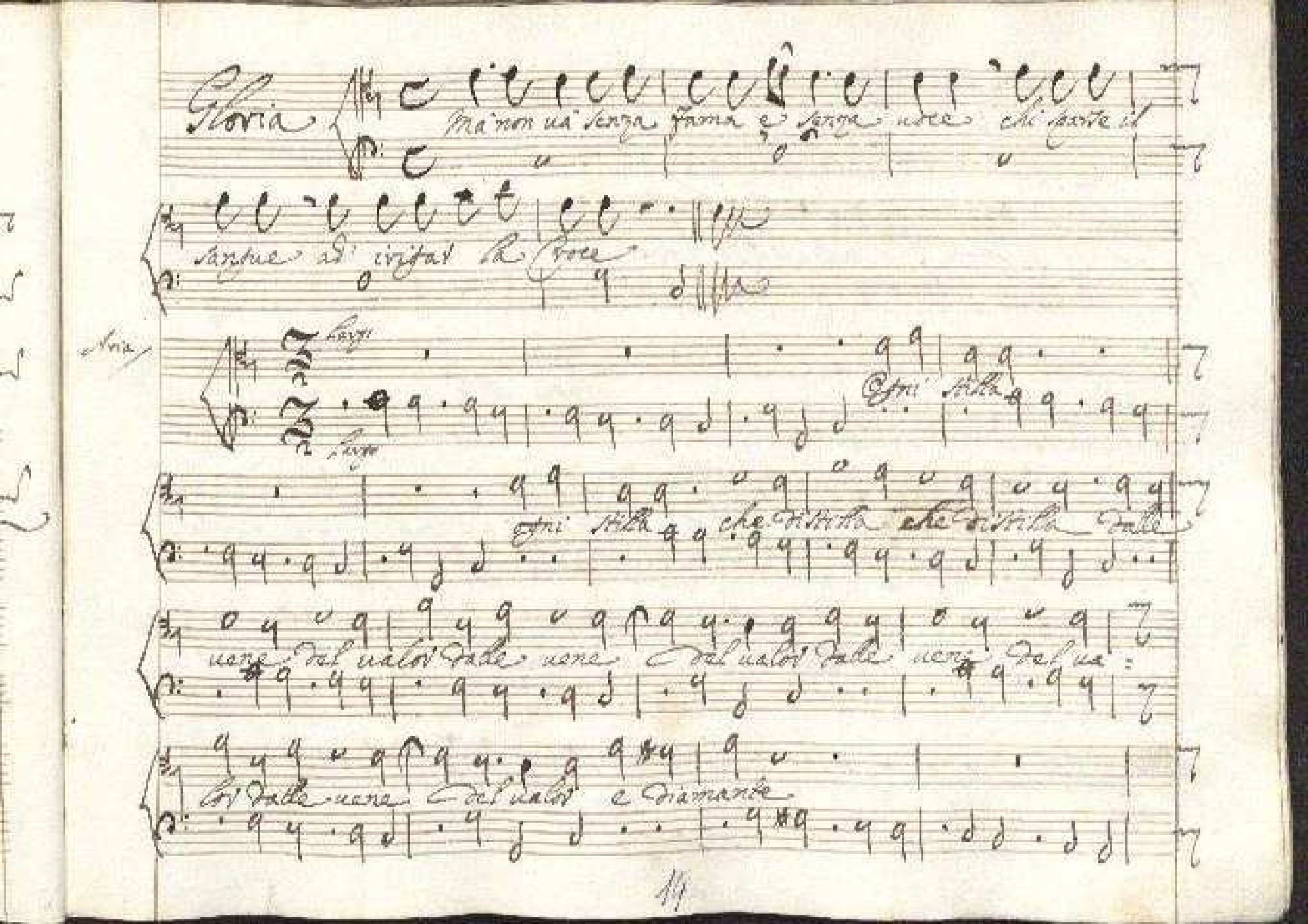

Gloria

Ma non uà senza fama e senza uoce chi sparse il

sangue ad irrigar la Croce

Aria

Largo

Largo

Ogni stilla

Ogni stilla che distilla che distilla dalle

uene del ualor dalle uene del ualor dalle uene del ua:

lor dalle uene del ualor e diamante

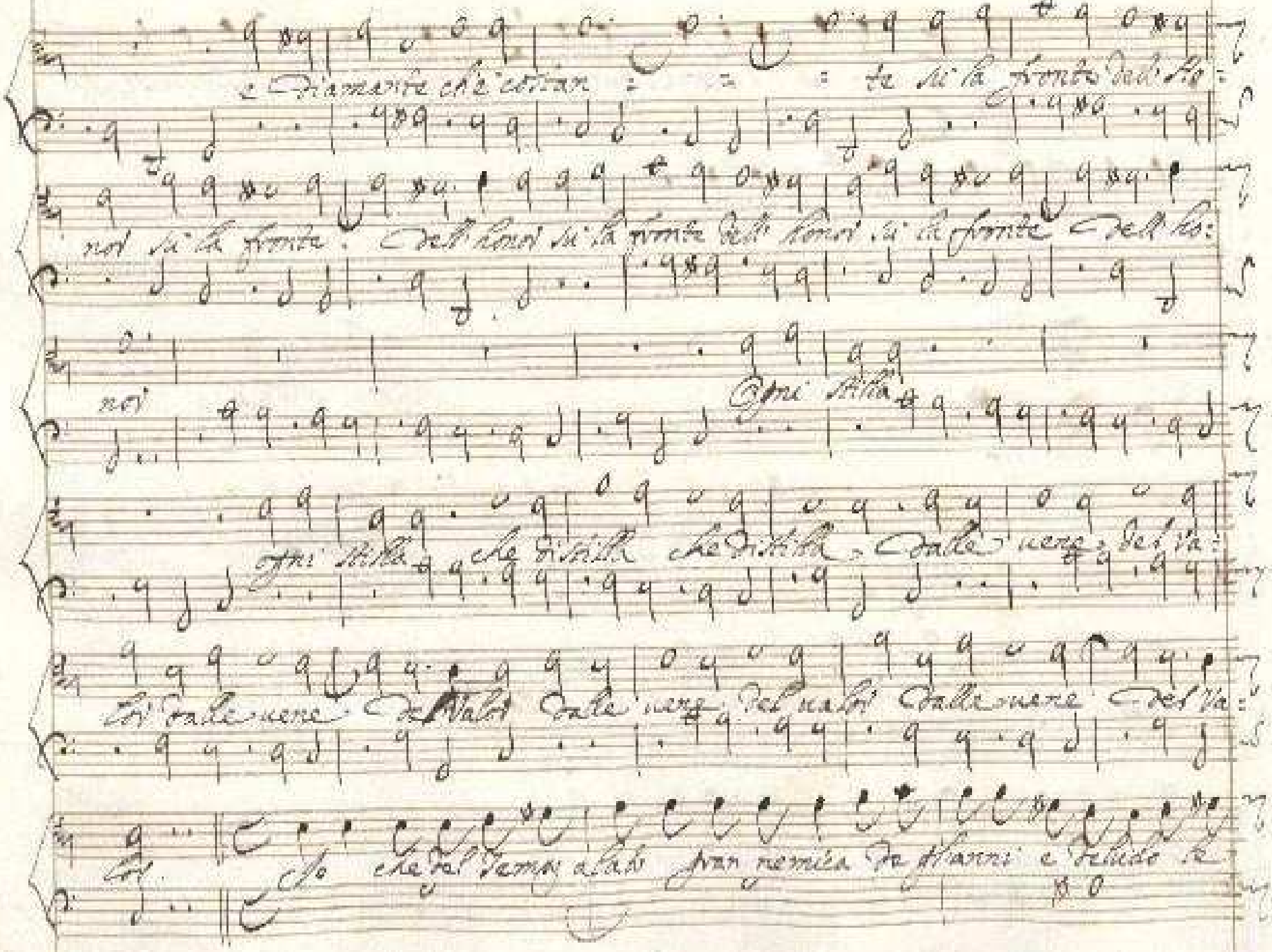

e diamante ch'è costan : : : te su la fronte dell'ho:

nor su la fronte dell'honor su la fronte dell'honor su la fronte dell'ho:

nor

Ogni stilla

ogni stilla che distilla che distilla dalle vene del va:

lor dalle vene del valor dalle vene del valor dalle vene del va:

lor Io che del tempo alato gran nemica de gl'anni e deludo le

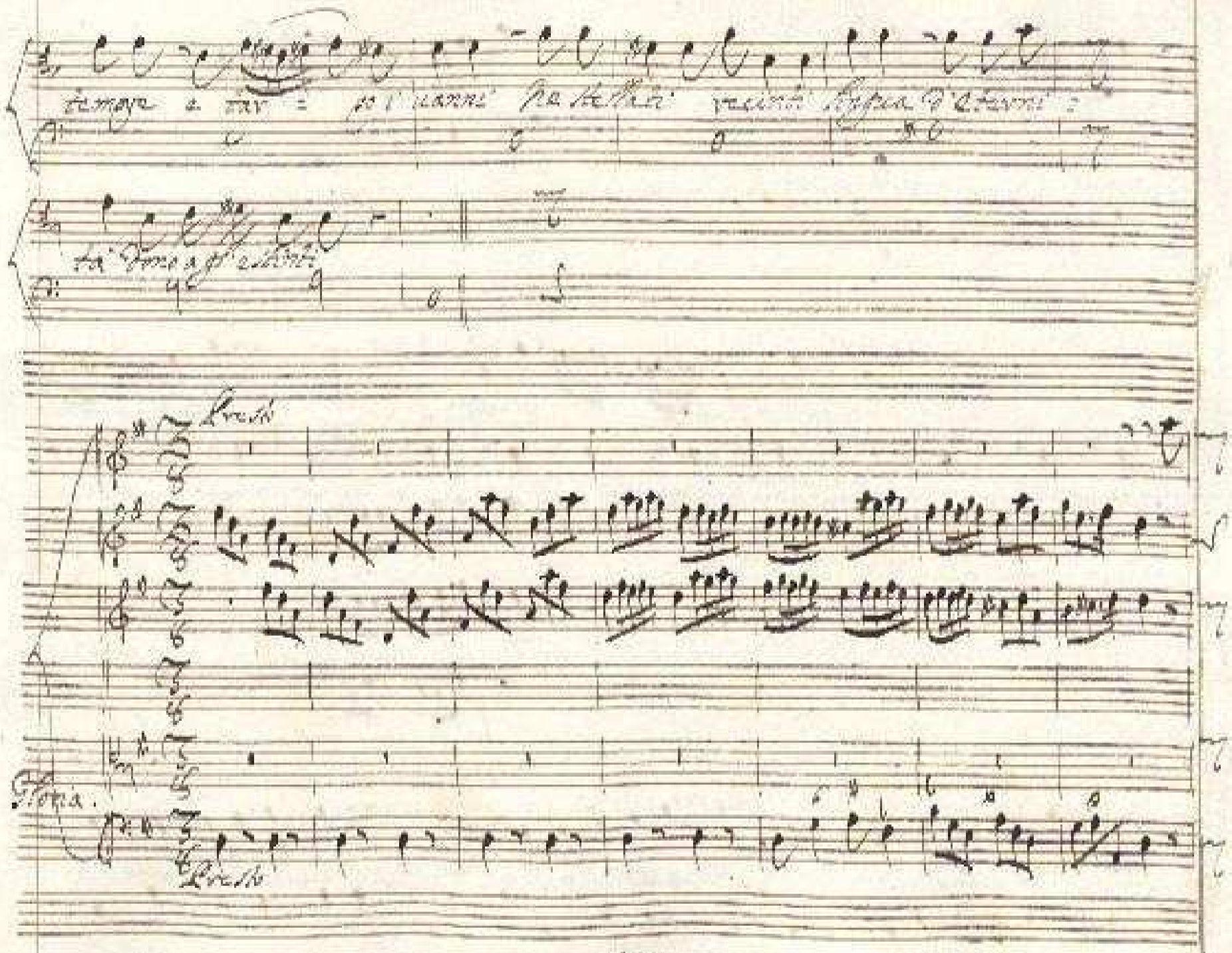

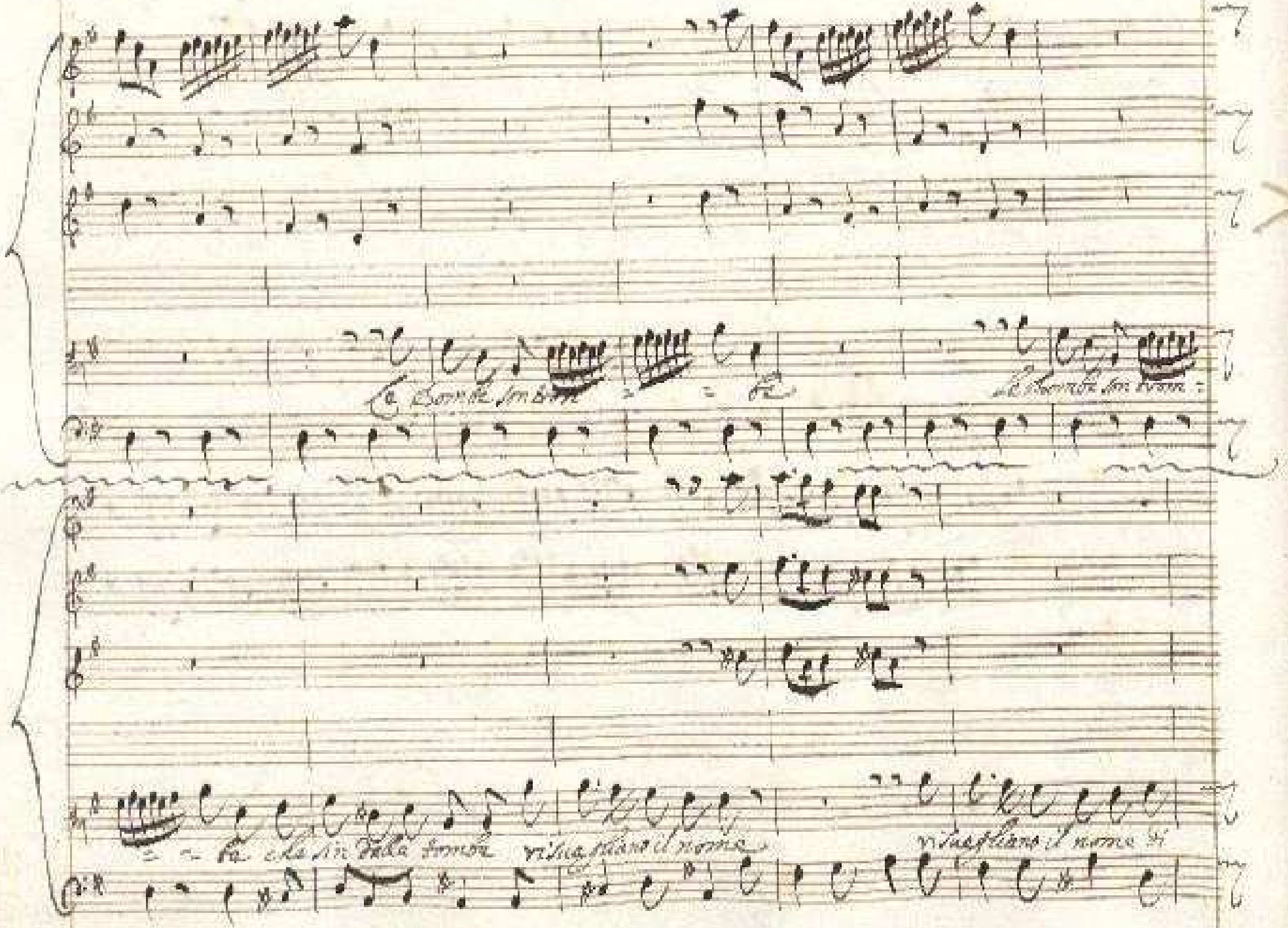
Le tombe son tron = = te
Le tombe son trom =
= = te che sin dalle tombe risuegliano il nome
risuegliano il nome di

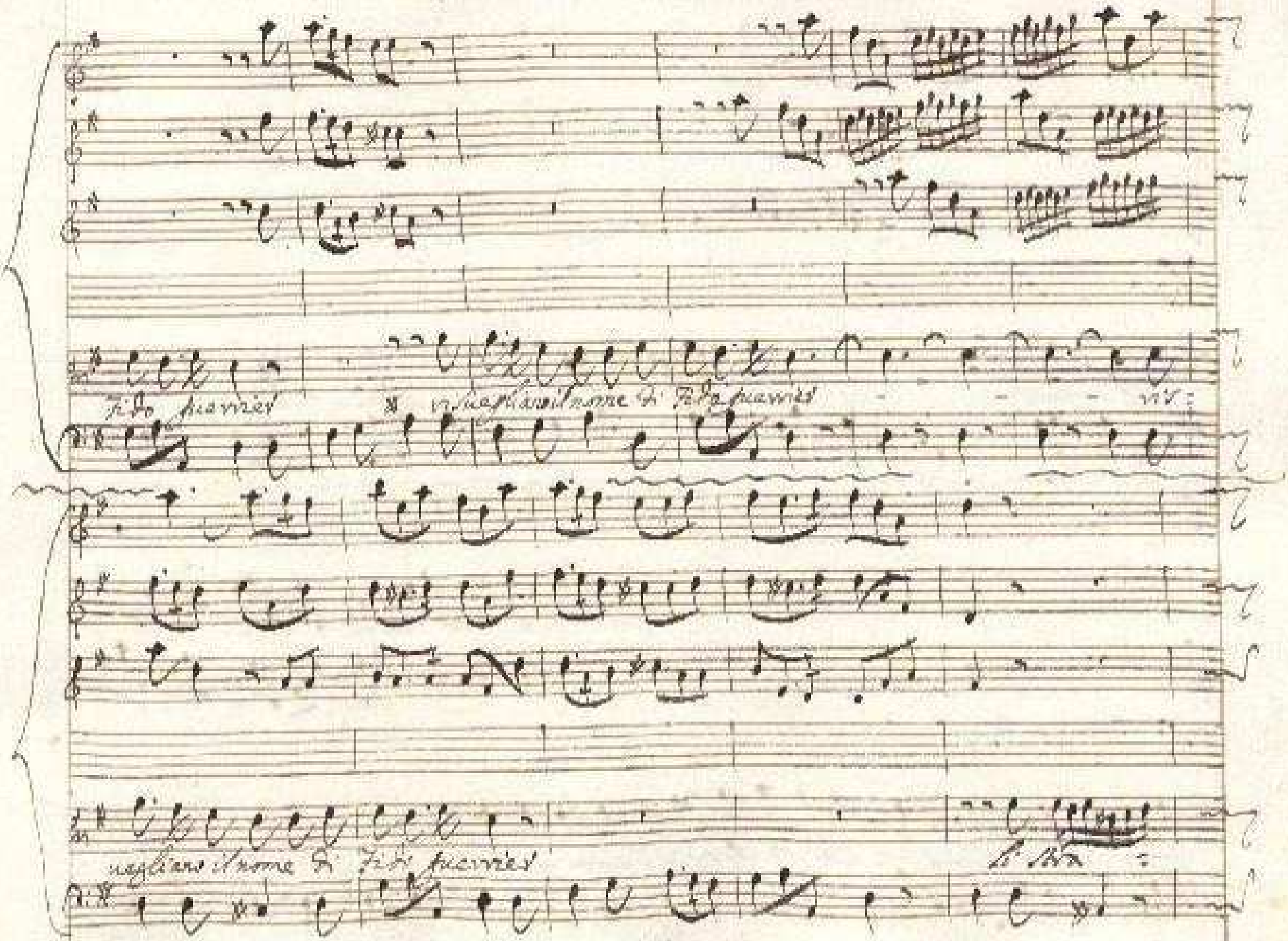

Fido Guerrier

vi sue gliano il nome di Fido Guerrier

vi

uagliano il nome di Fido Guerrier

si stra

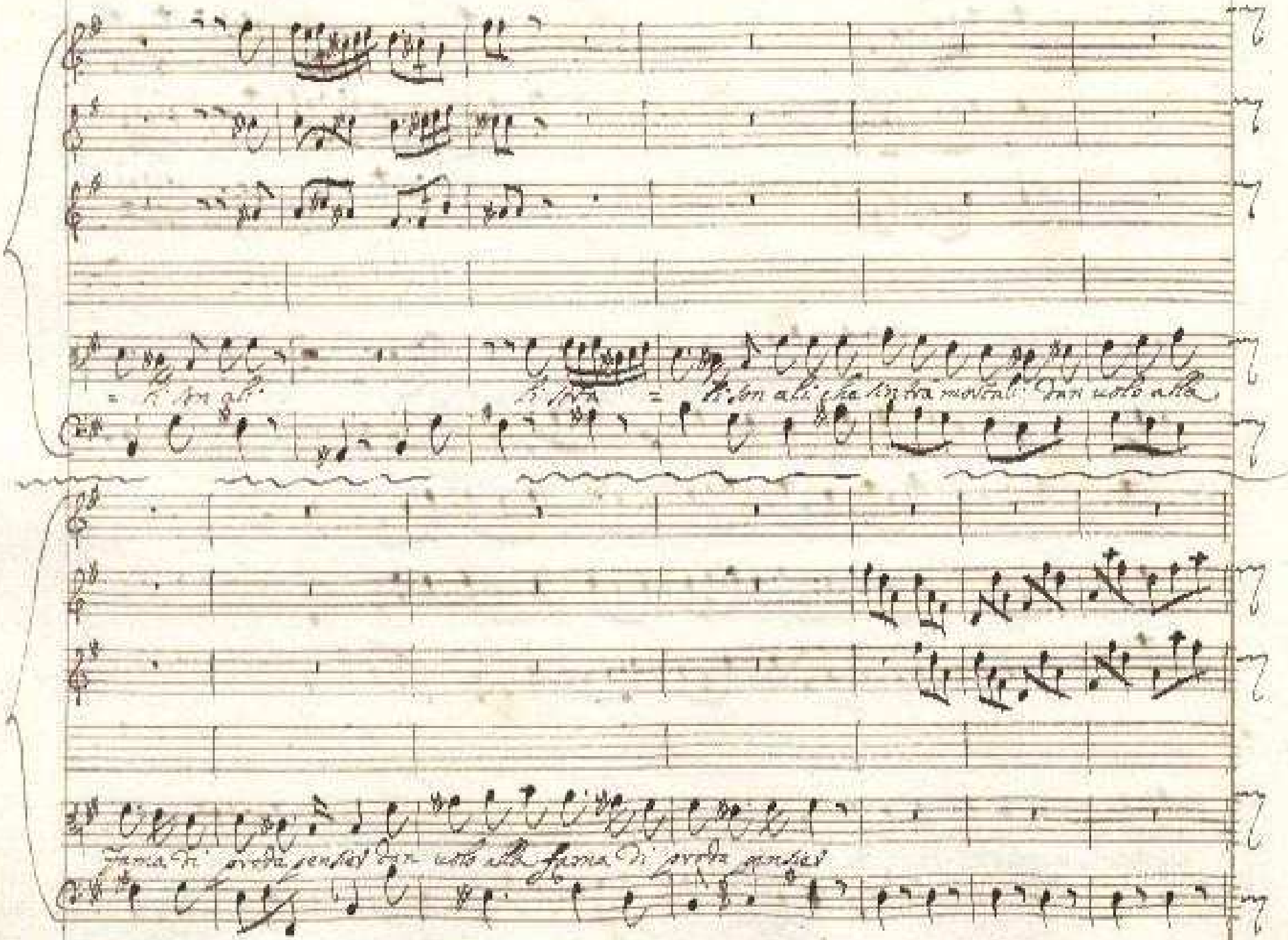

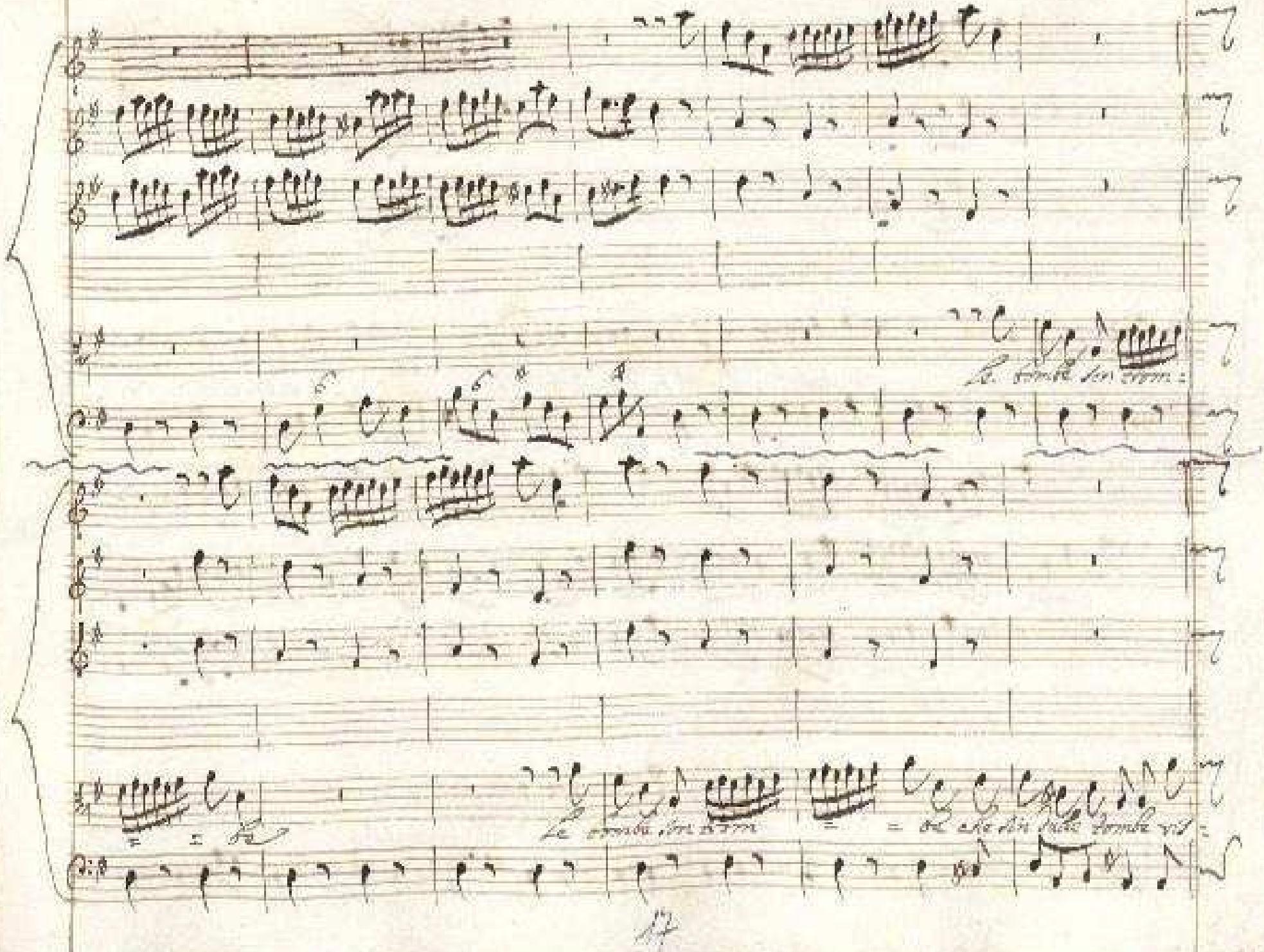

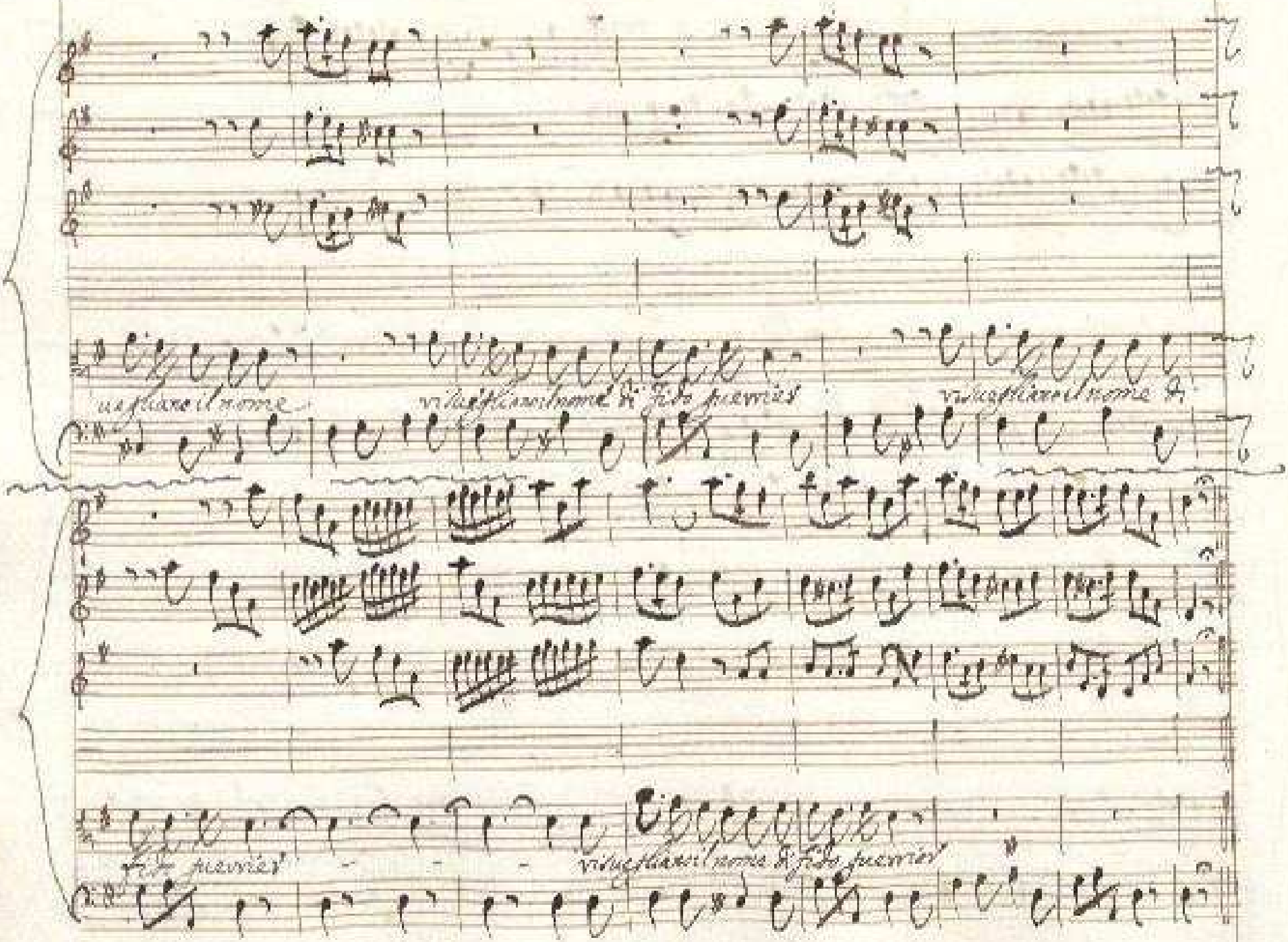
ue gliano il nome
visue gliano il nome di Fido guerrier
visue gliano il nome di
Fido guerrier
visue gliano il nome di Fido guerrier

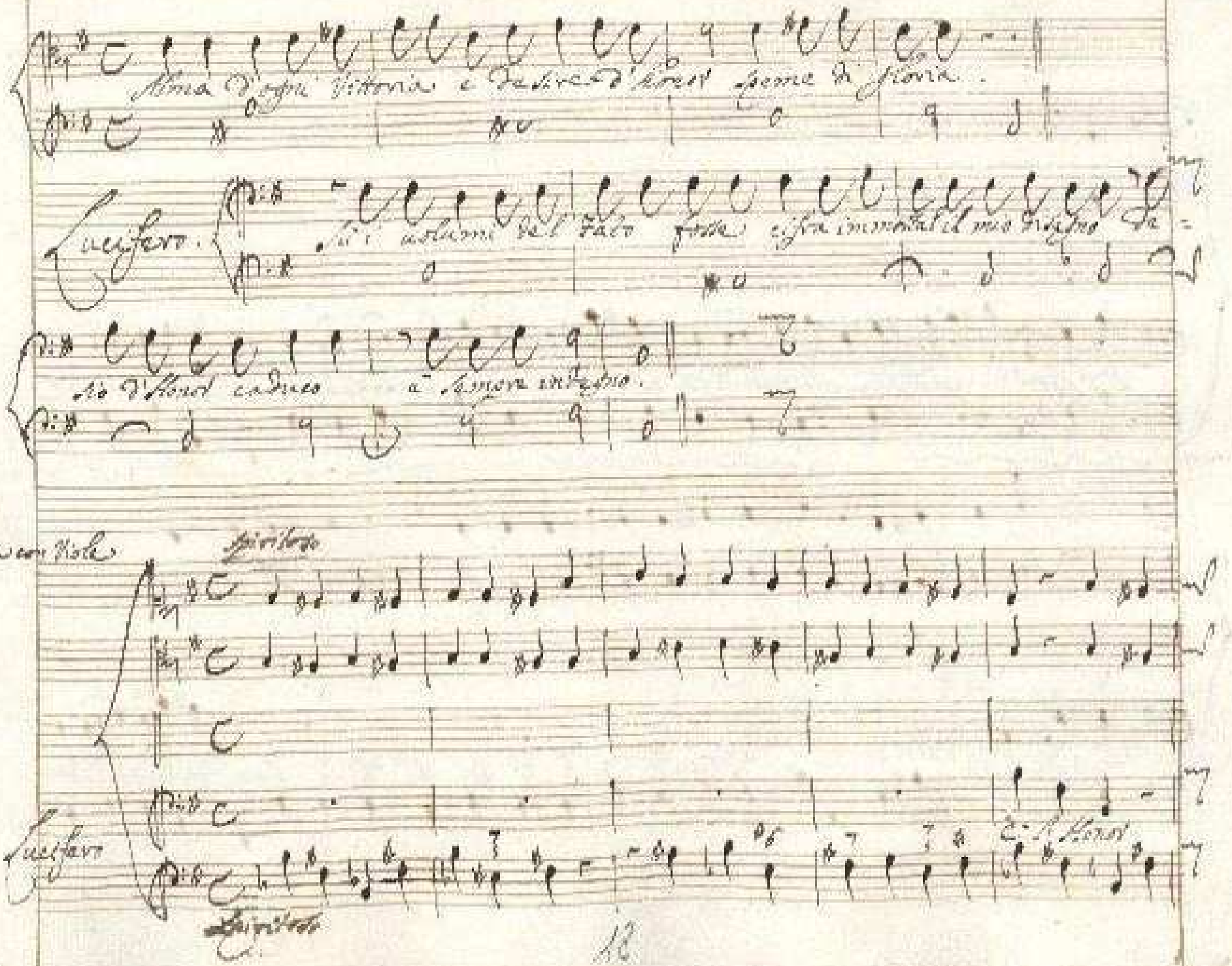
Aria con Viole
Spiritato

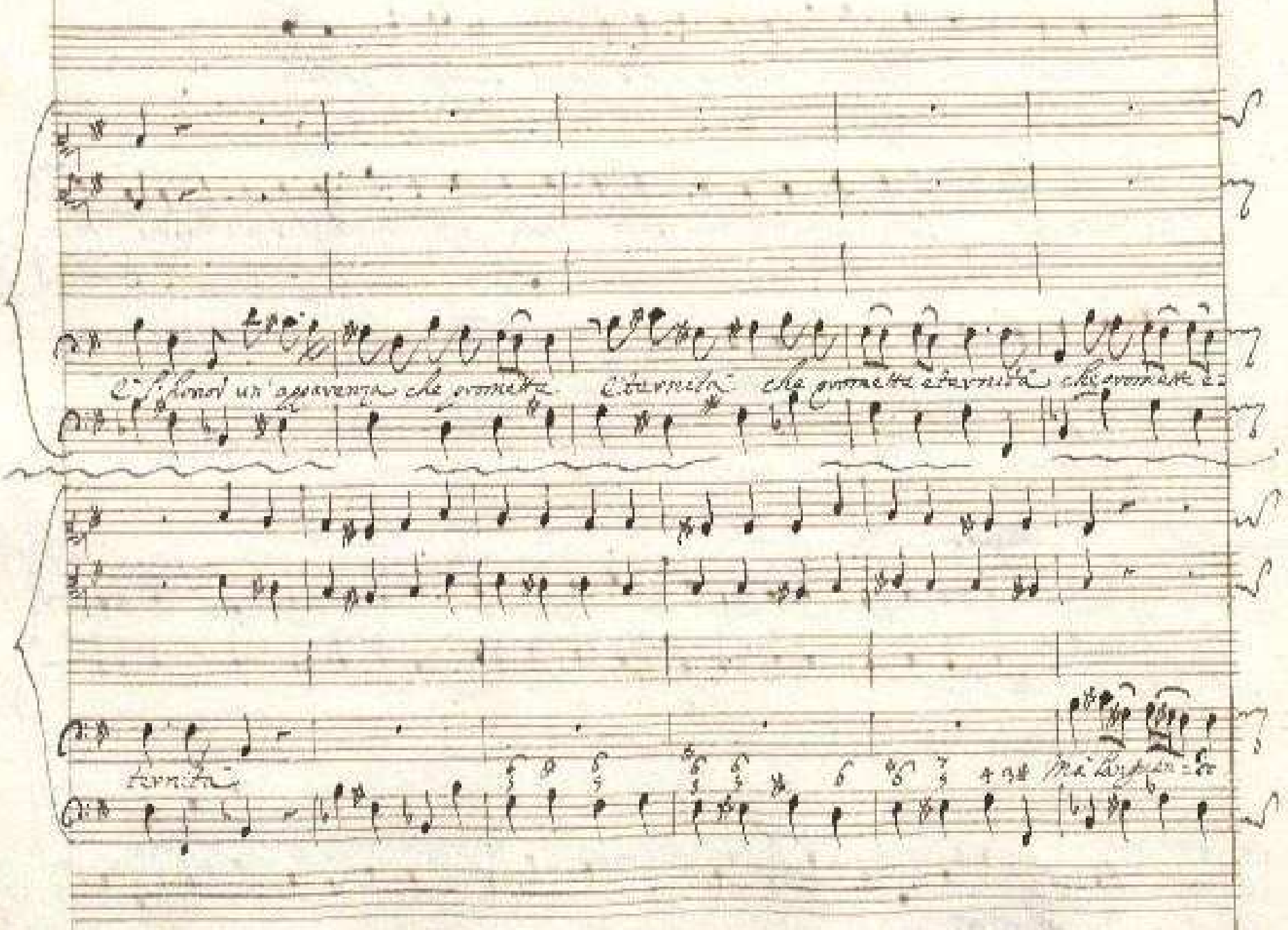

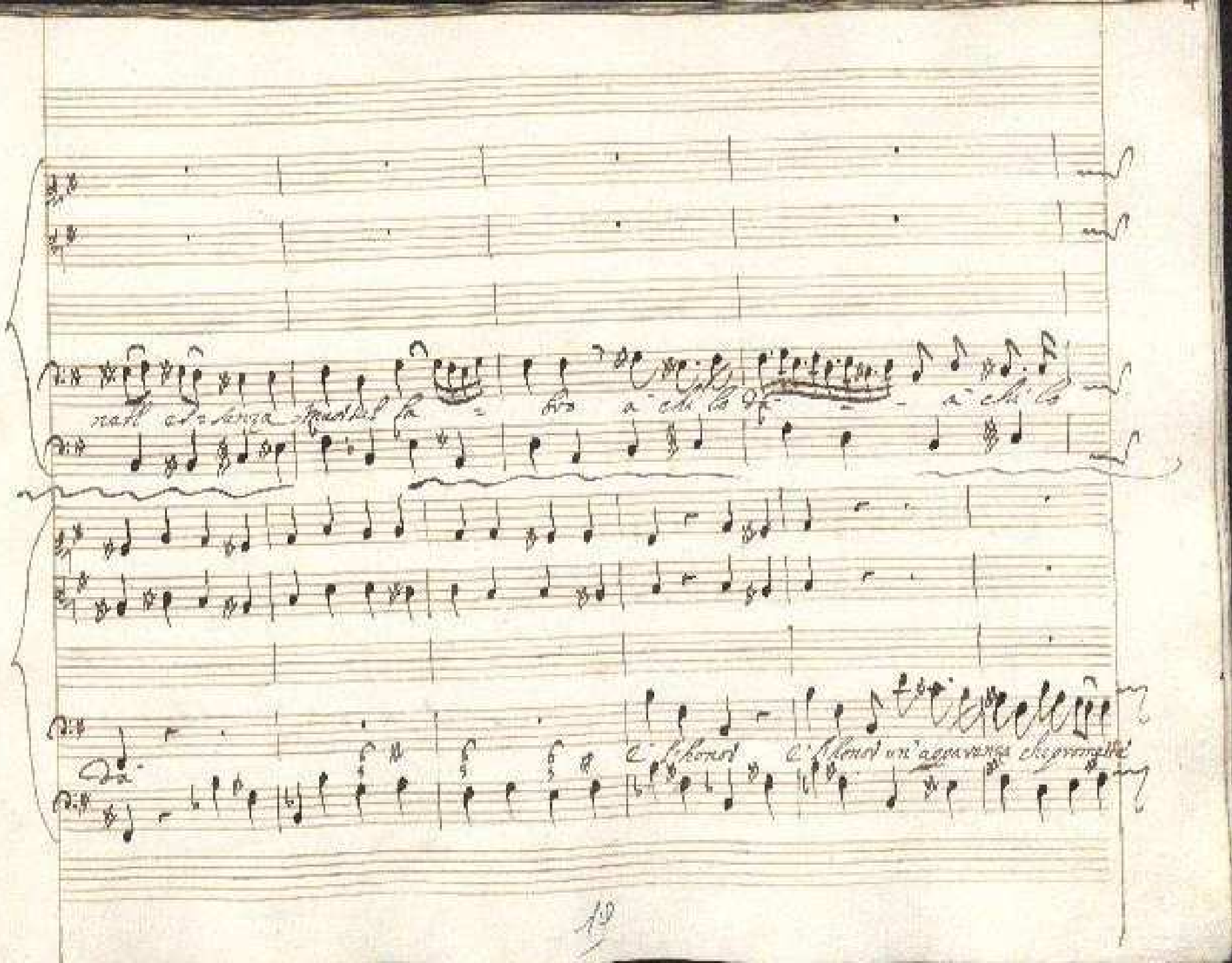

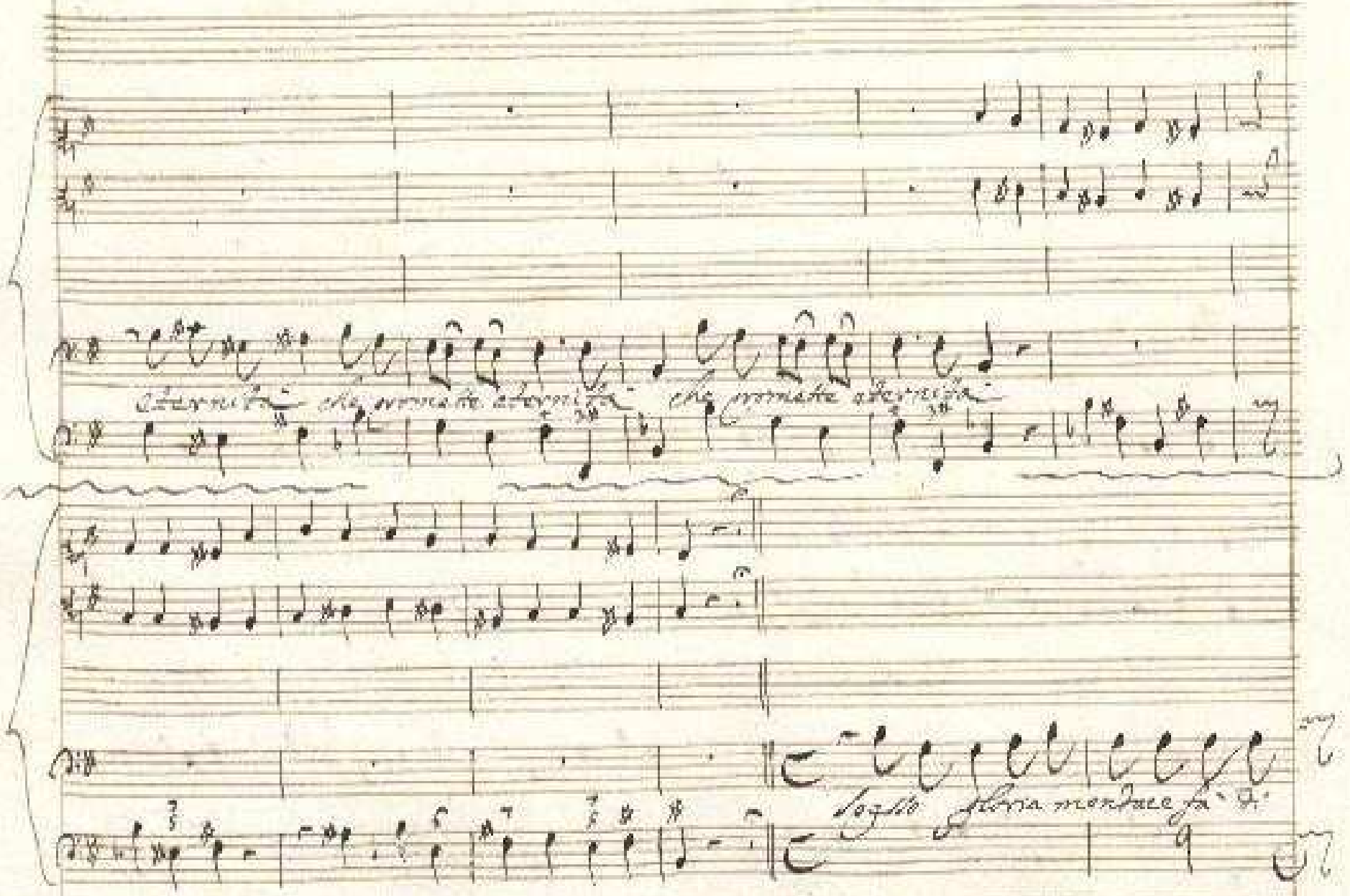

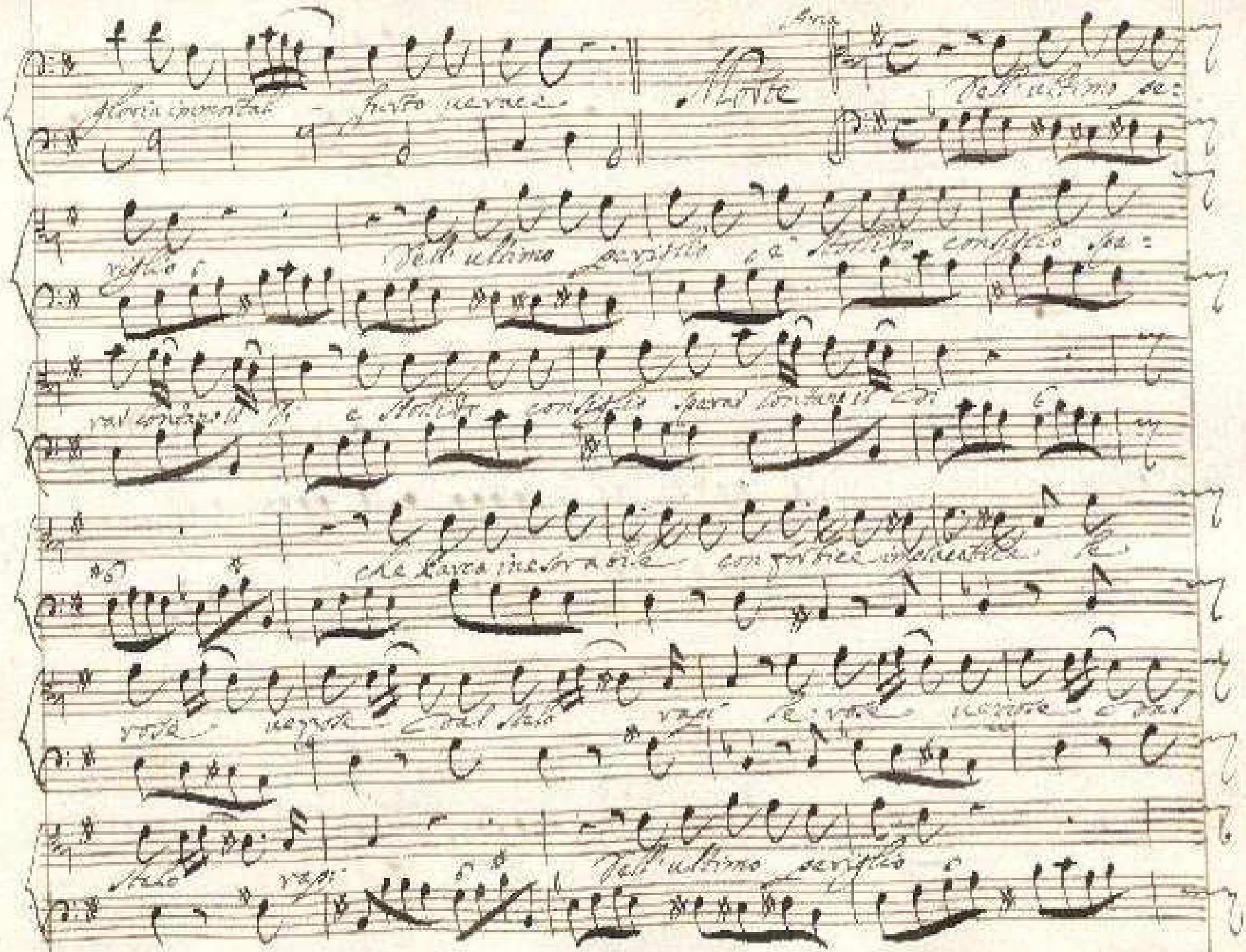

Aria

Morte

gloria immortal - furto verace

Dell'ultimo pe:

riglio

Dell'ultimo periglio e stolido consiglio spe:

rar lontano il di e stolido consiglio sperar lontano il di

che l'arca inesorabile con forbice implacabile le

rose verrose dal stelo rapi le rose verrose dal

stelo rapi

Dell'ultimo periglio

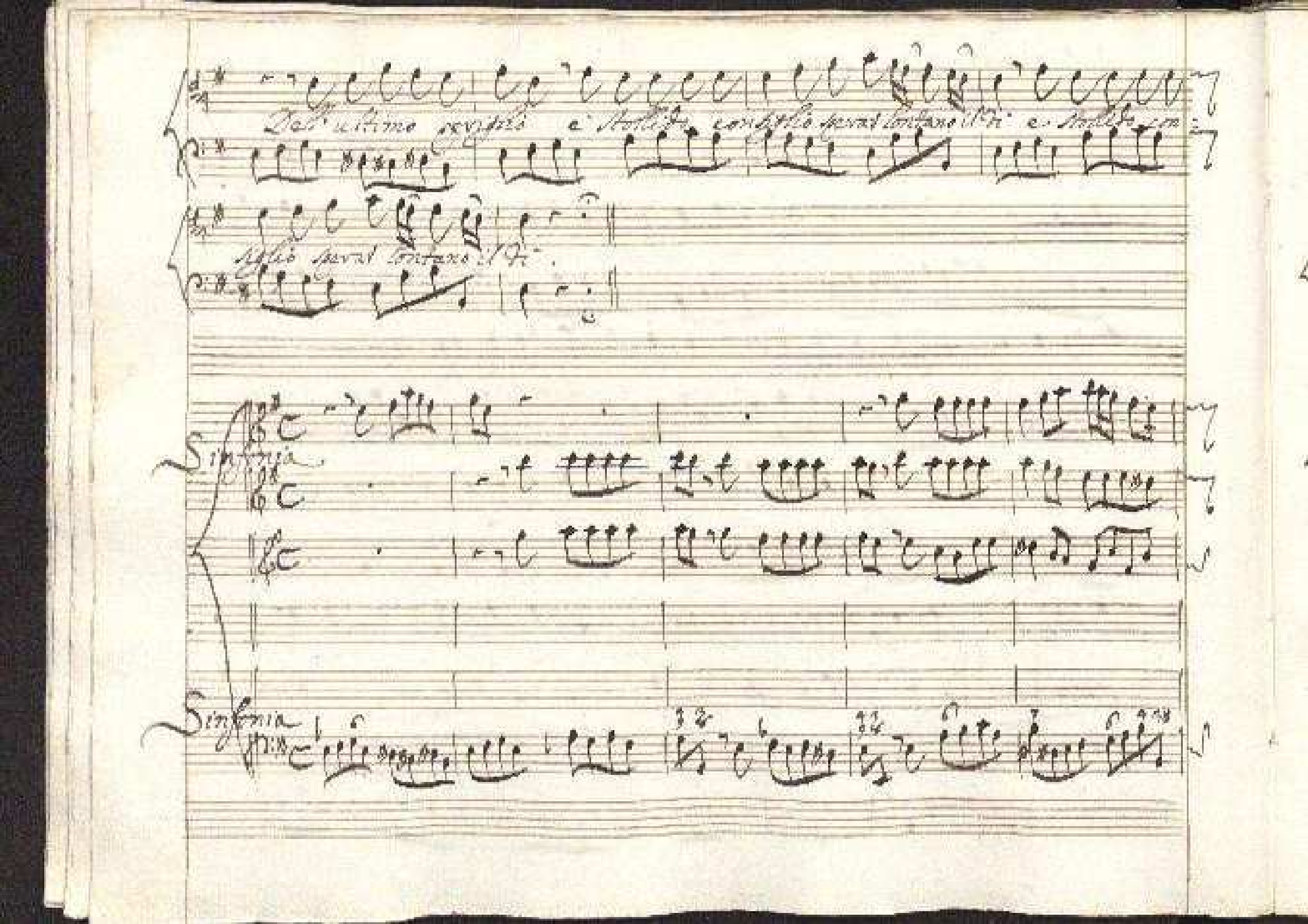
Dell'ultimo sospiro
Sinfonia
Sinfonia

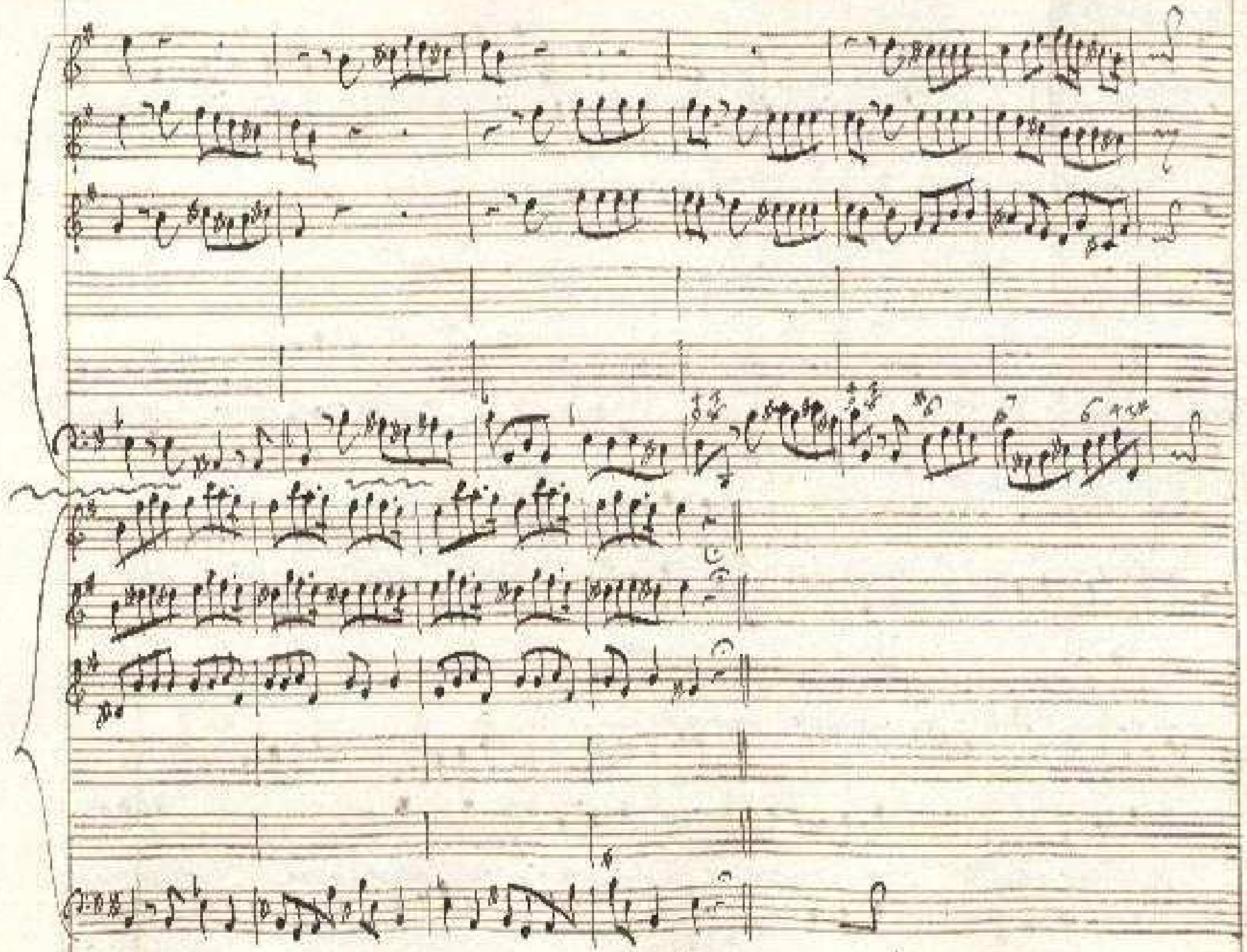

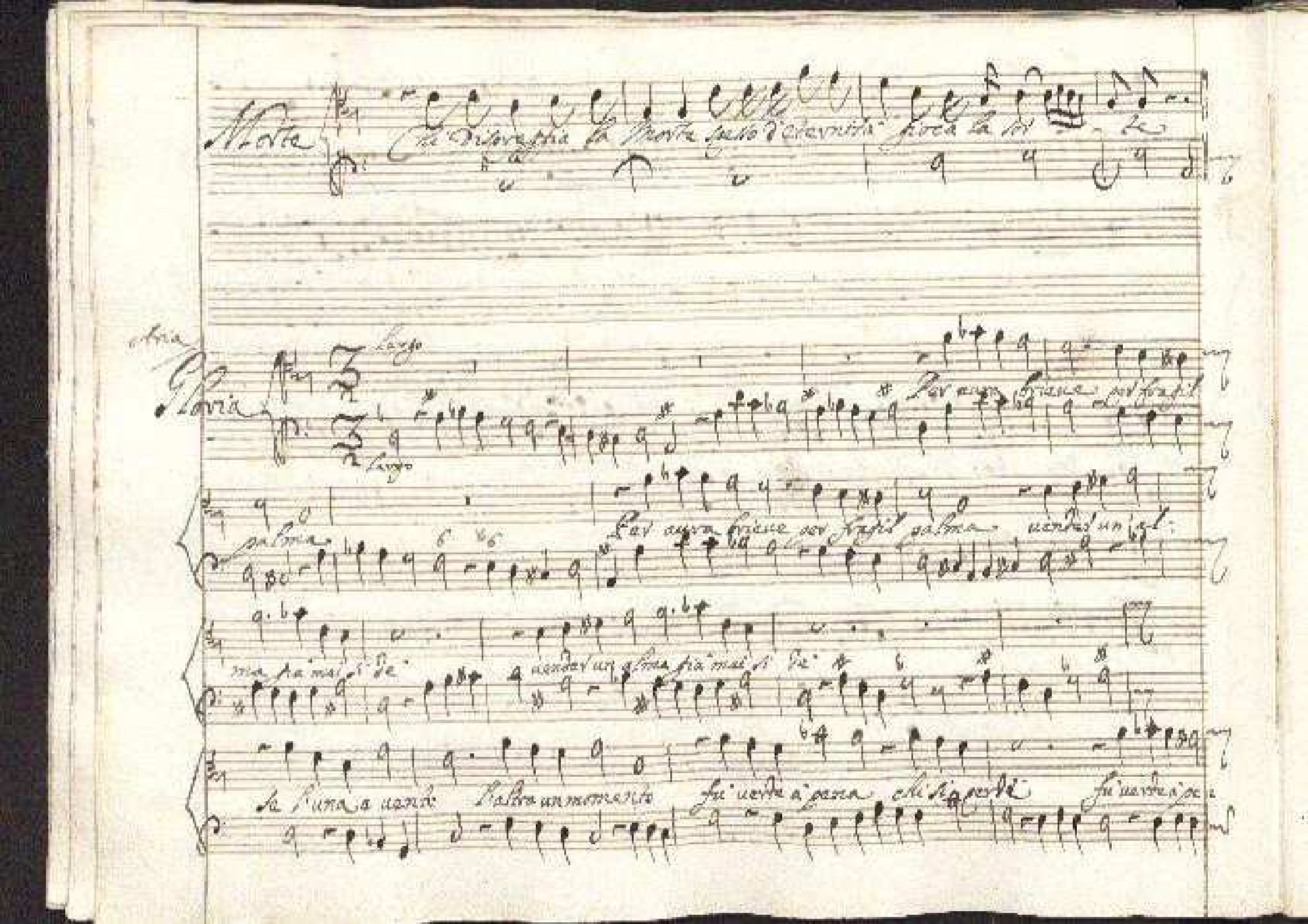

Morte

Chi disprezzia la morte spesso d'eternità gioca la sor - te

Aria

Gloria

Largo

Largo

Per aura brieue per fragil palma

Per aura brieue per fragil palma uender un al-

ma già mai si de

uender un alma già mai si de

se l'una a uento l'altra un momento fu uerde a pena chi si perde fu uerde a pe

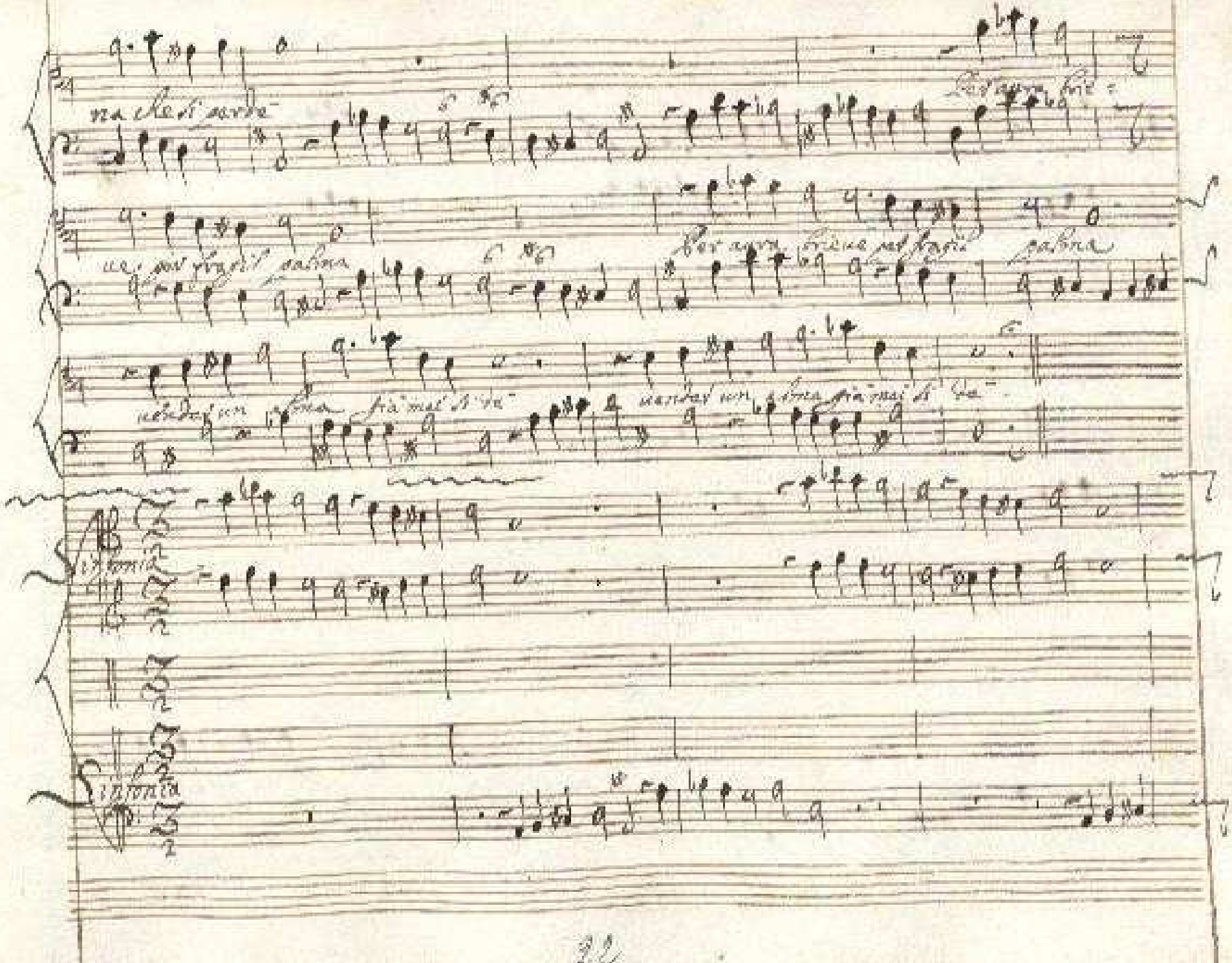
ma che ti serve
Sinfonia
Sinfonia

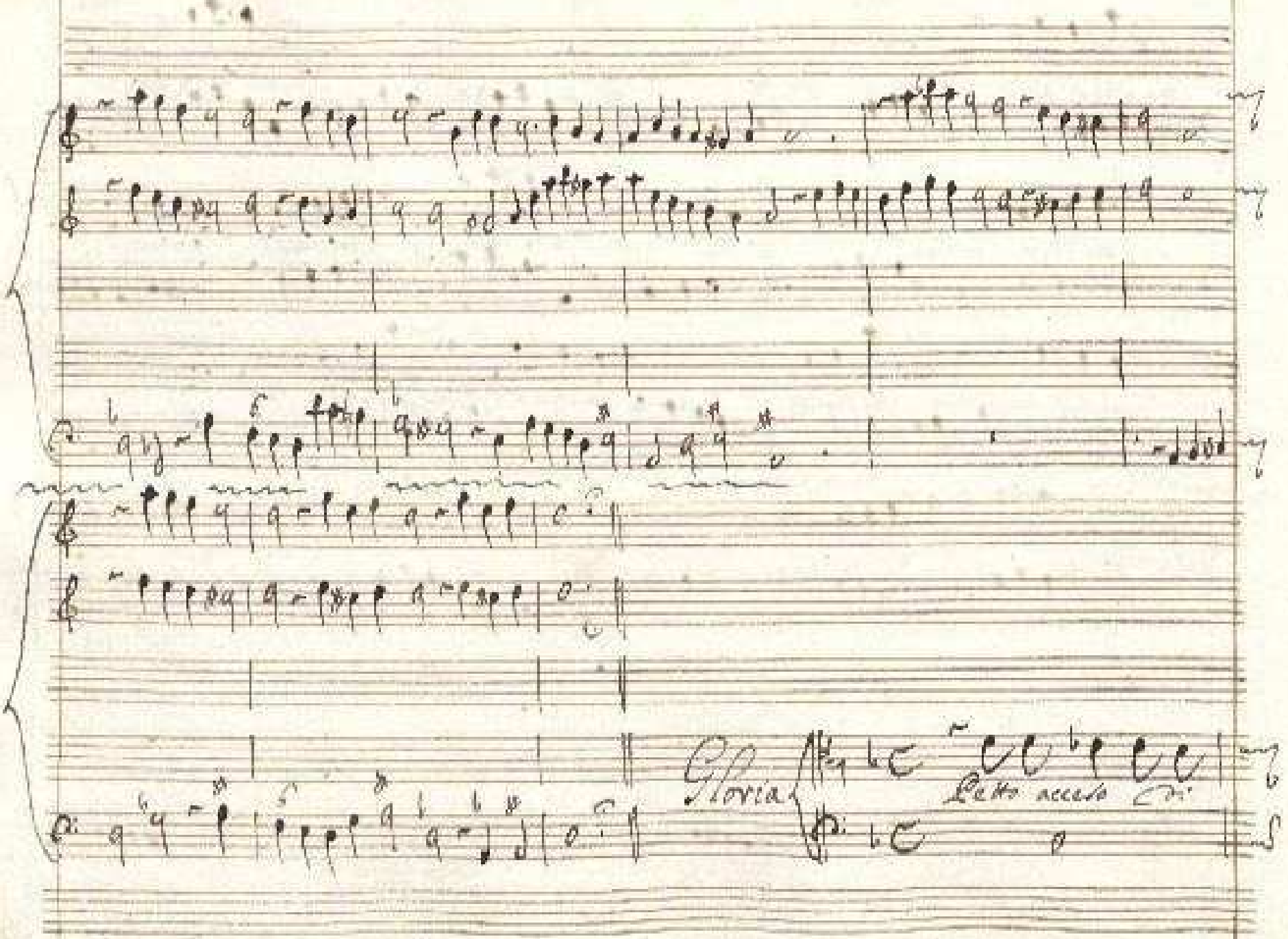
Gloria
Pleno accordo

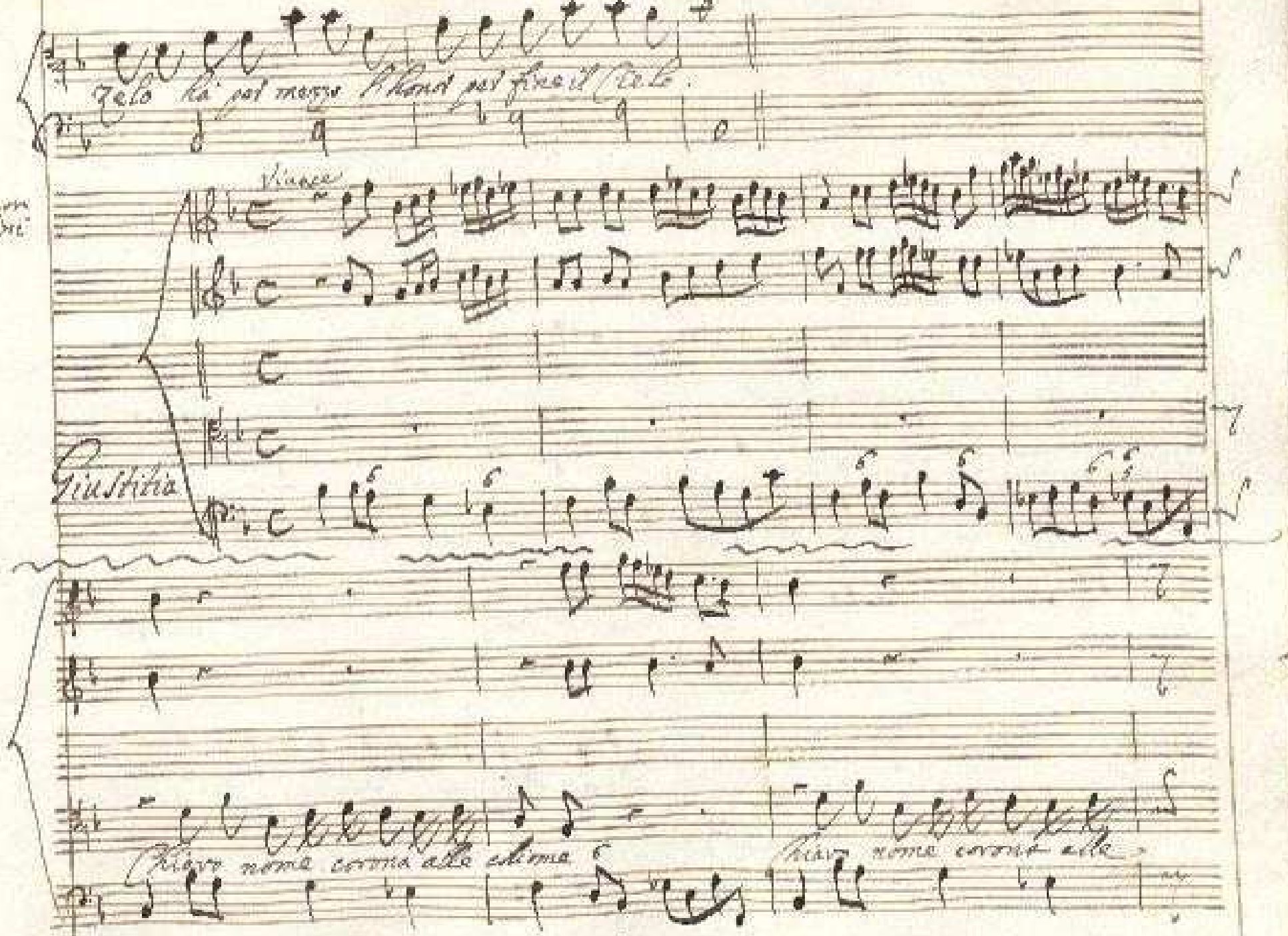

Zelo ha per mezzo l'honor per fine il Cielo.

Aria con Violini

Vivace

Giustitia

Chiaro nome corona alle chiome

Chiaro nome corona alle

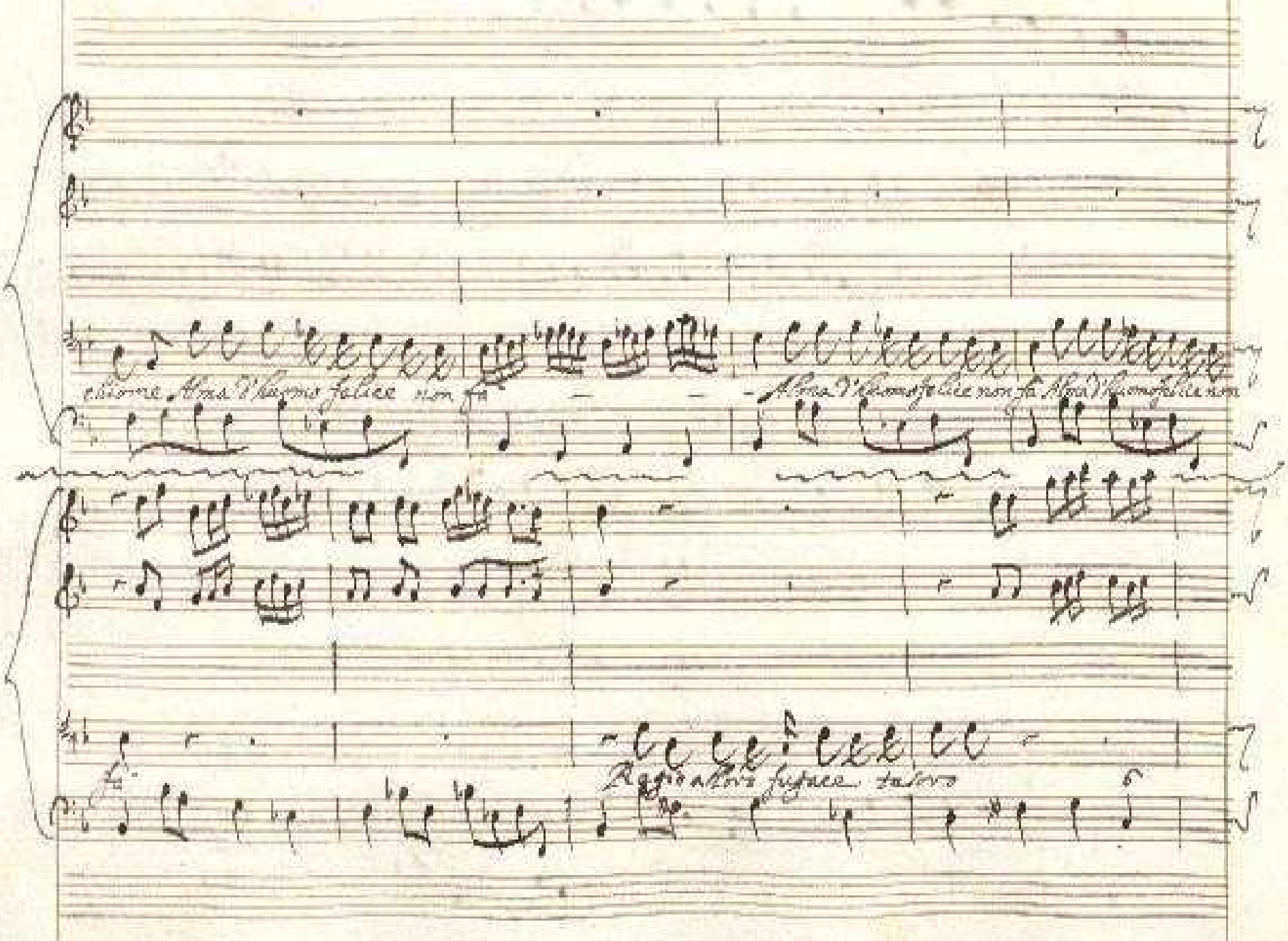

chiome Alma d'huomo felice non fa — — Alma d'huomo felice non fa Alma d'huomo felice non

Regio allora fugace tesoro

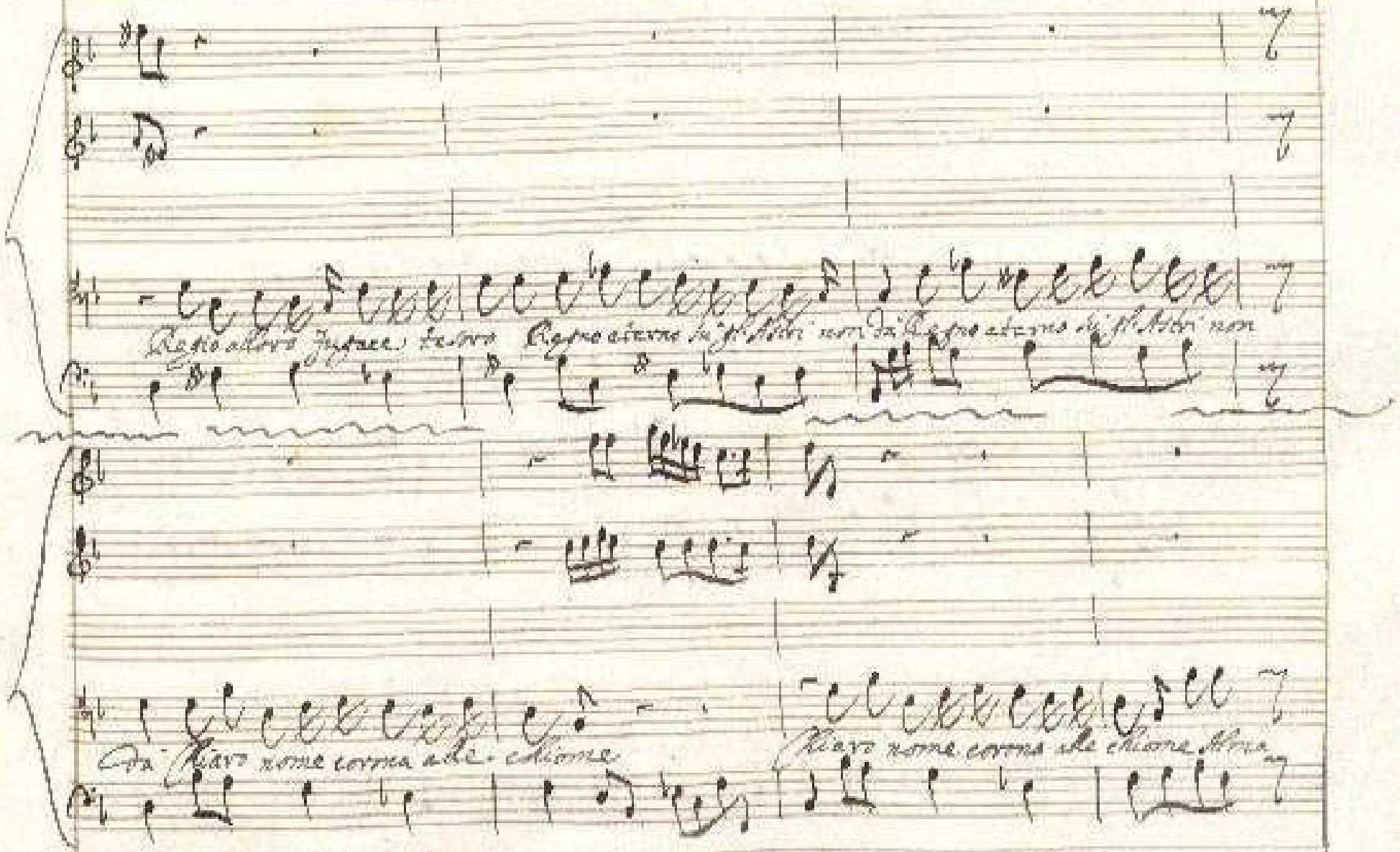

Regio allora Jugace tesoro Regno eterno su gl'Astri non da Regno eterno su gl'Astri non

Da Chiaro nome corona alle chiome

Chiaro nome corona alle chiome Alma

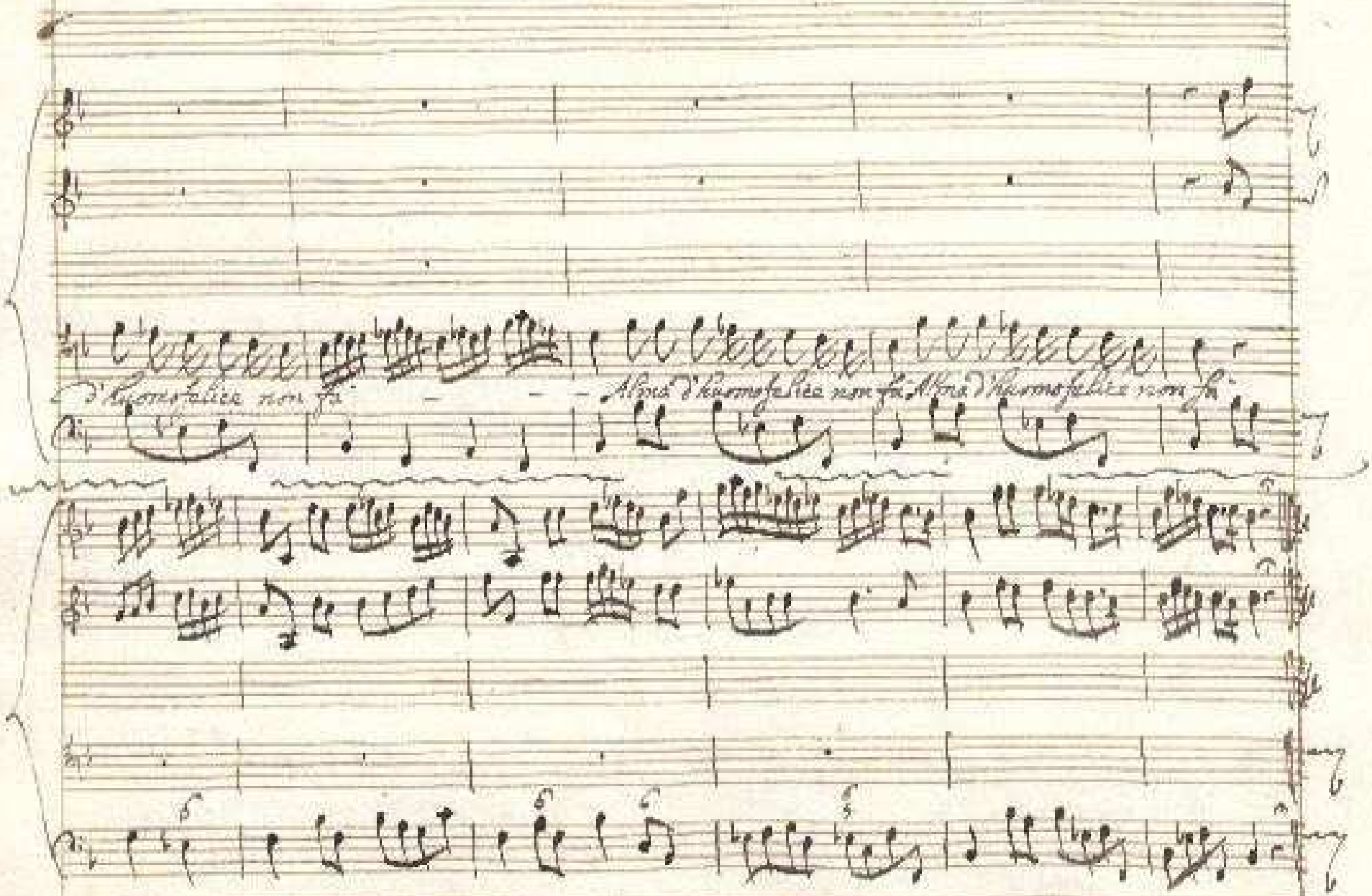

d'huomo felice non fa - - - Alma d'huomo felice non fa Alma d'huomo felice non fa

Aria
Pietà
Largo

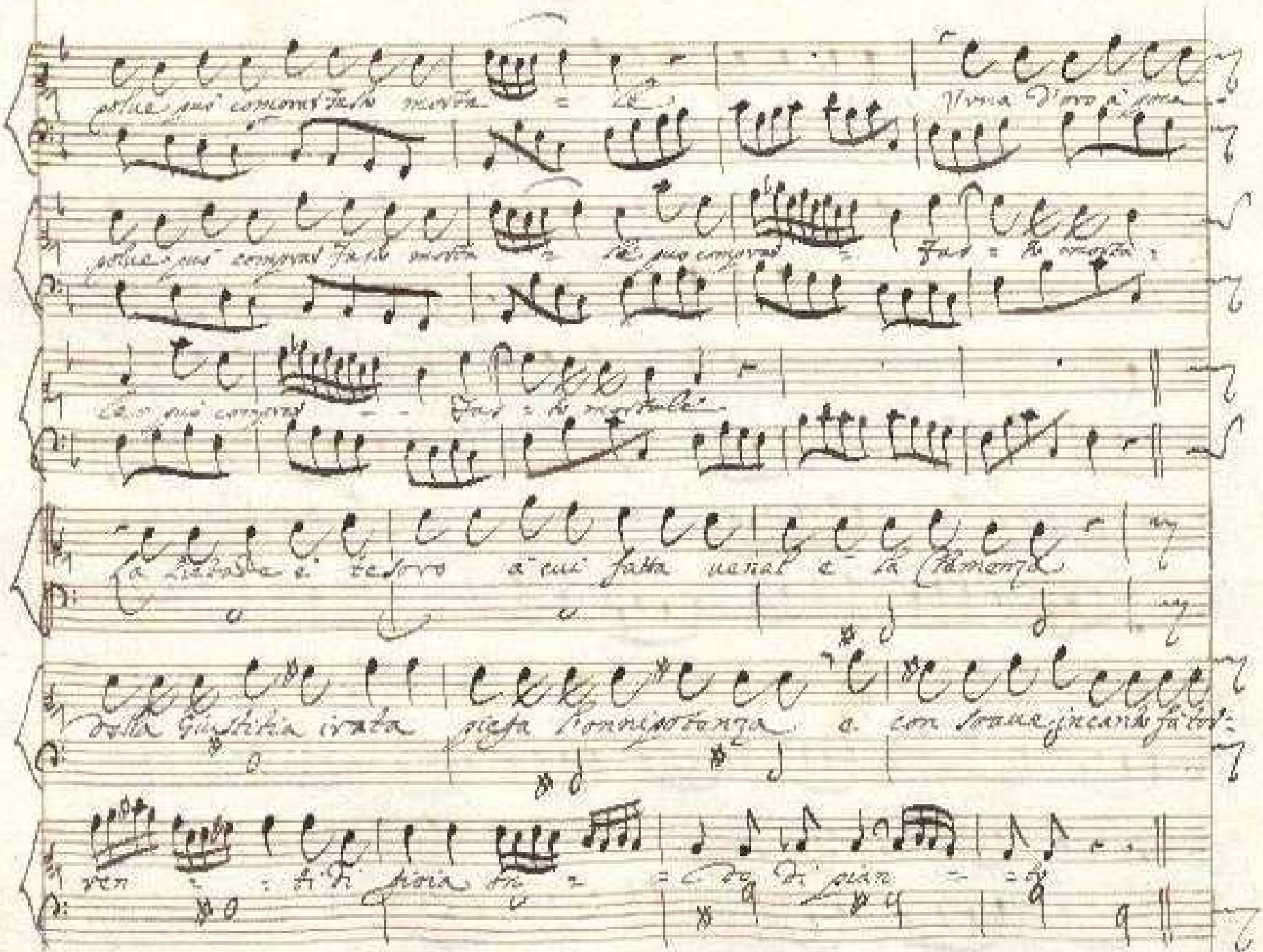

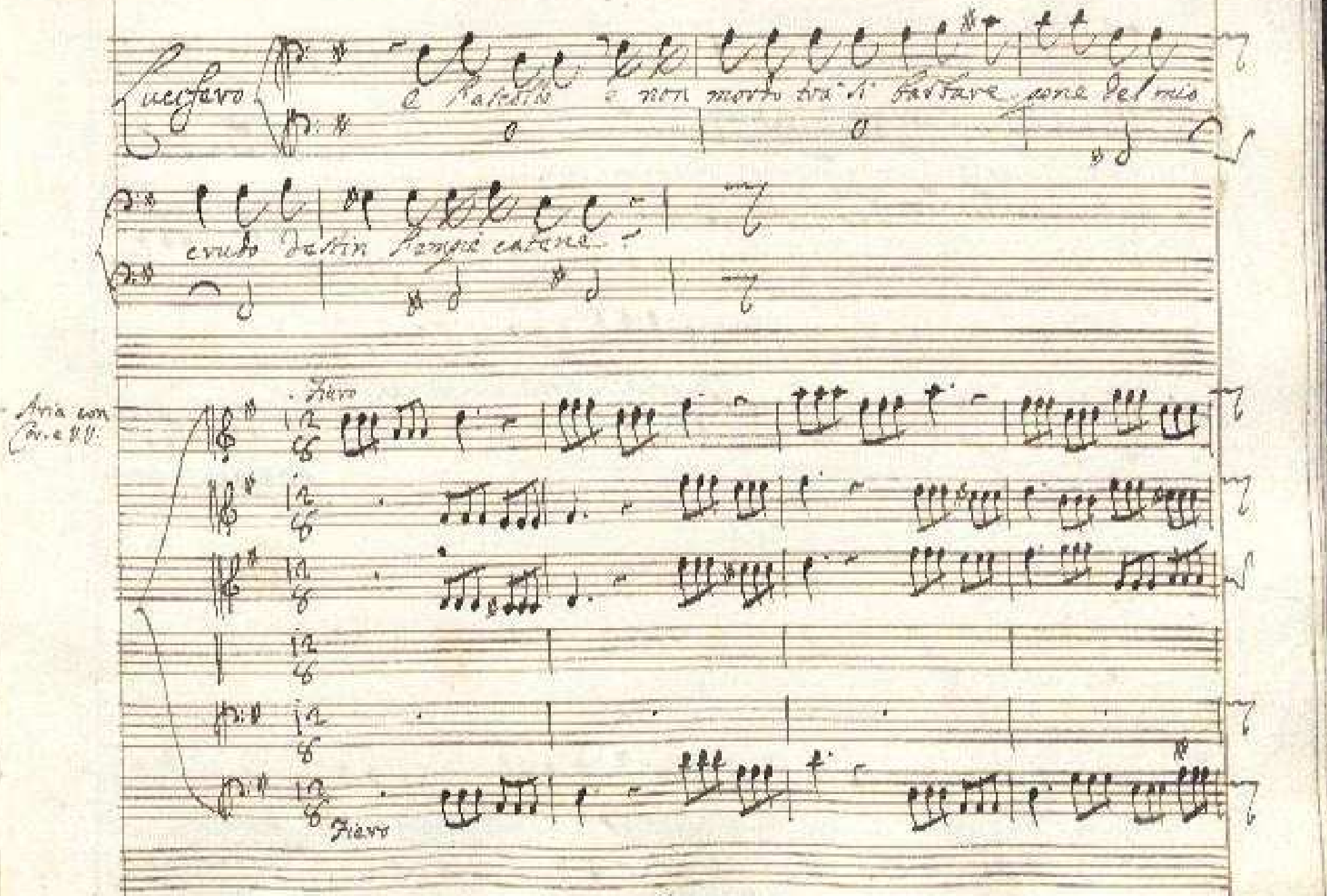

Lucifero

e l'ascolto e non morto tra' si barbare pene del mio

crudo destin l'empie catene

Aria con Cor. e V.V.

Fiero

Fiero

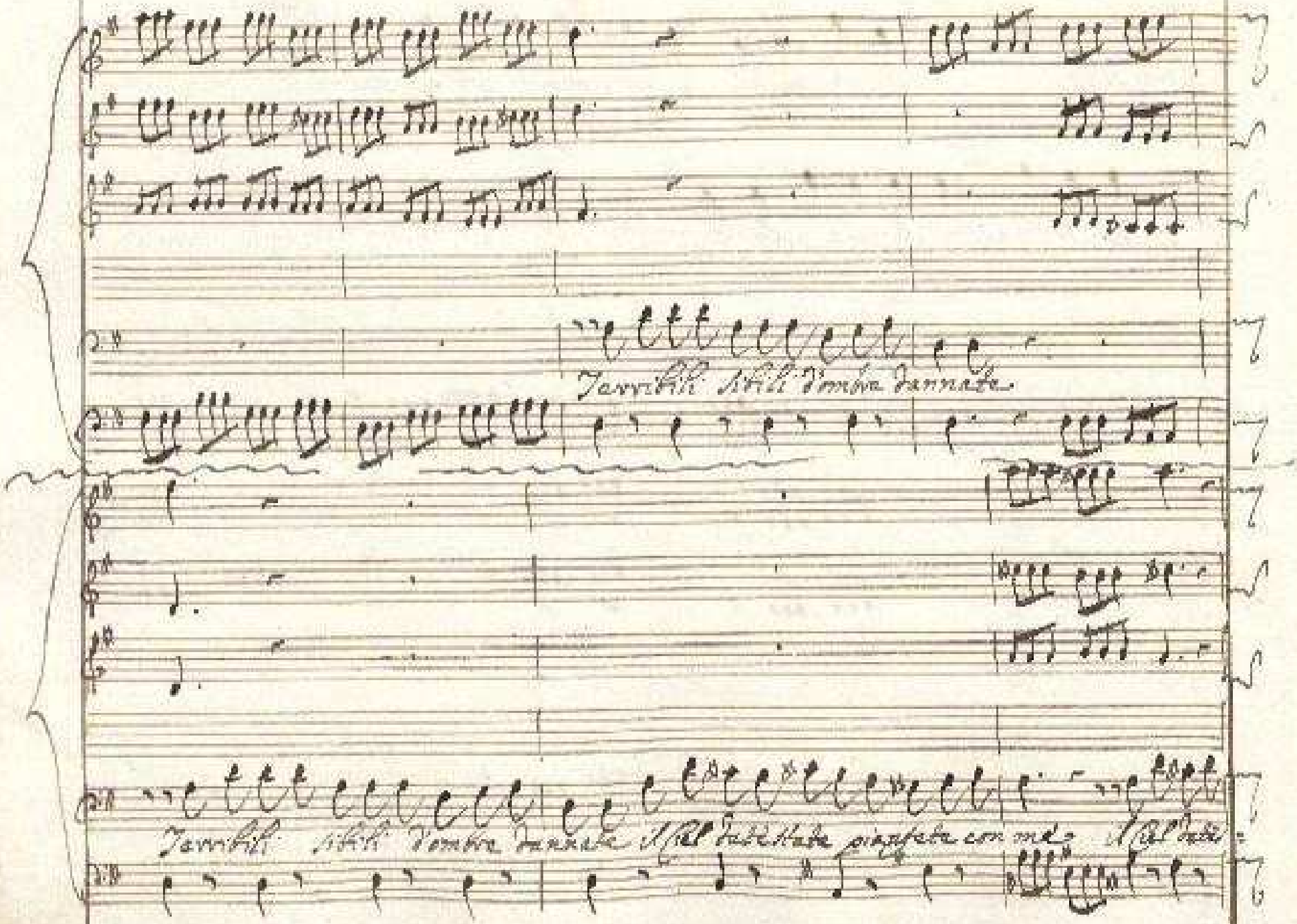

Terribili sibili d'ombre dannate

Terribili sibili d'ombre dannate il Ciel detestate piangete con me il Ciel dete=

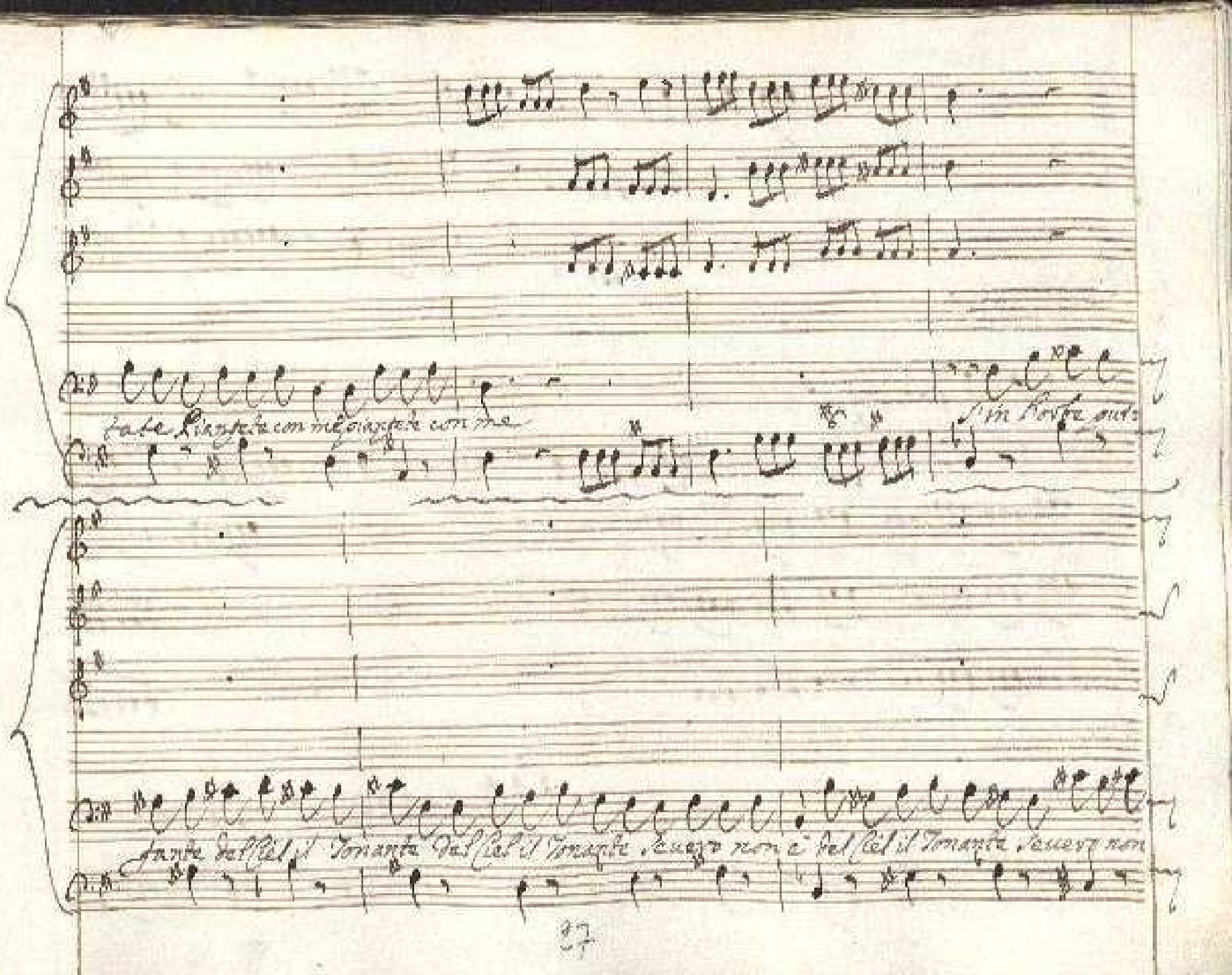

tate Piangete con me piangete con me

fante del Ciel il Tonante del Ciel il Tonante seuero non è del Ciel il Tonante seuero non

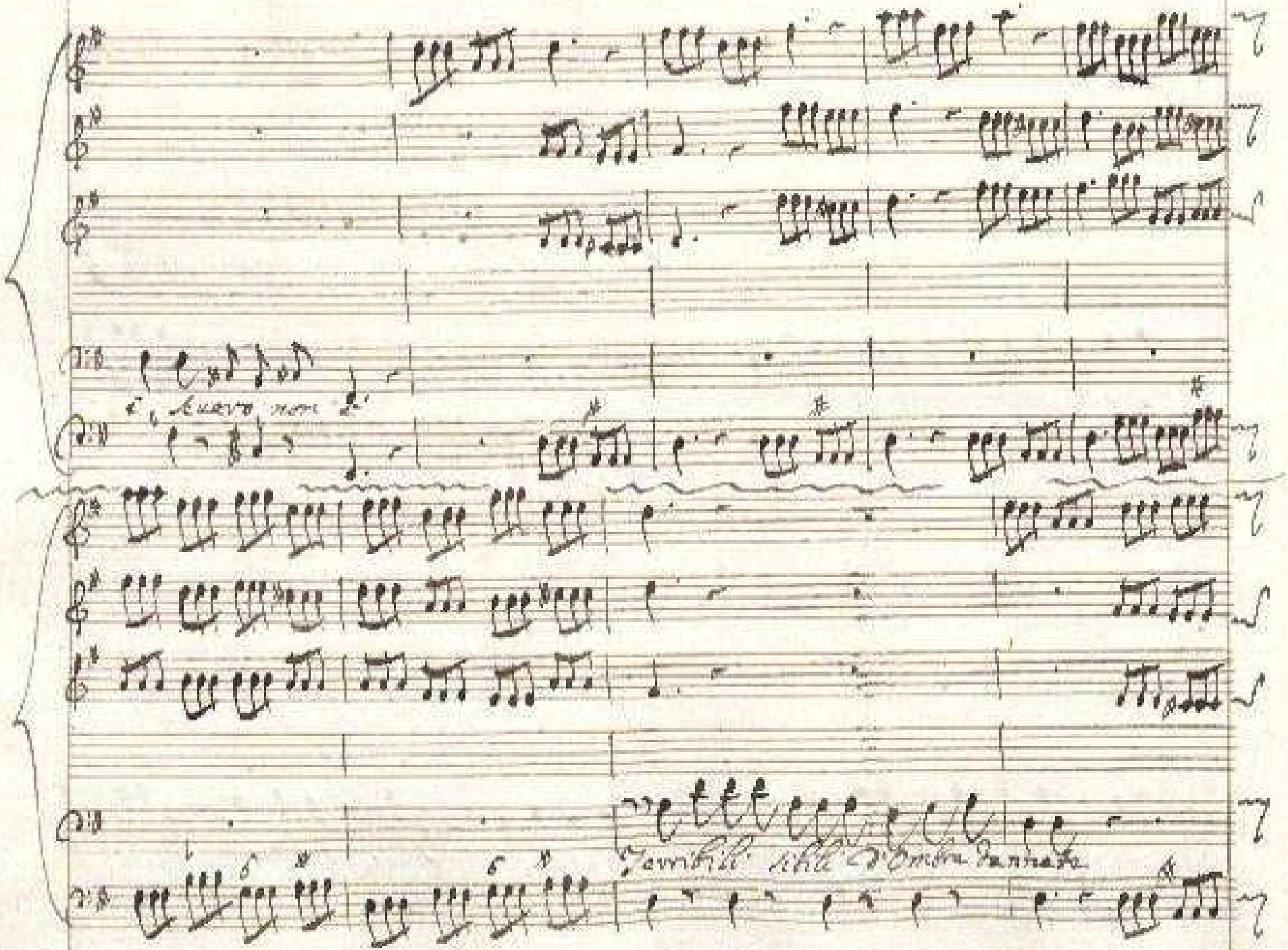

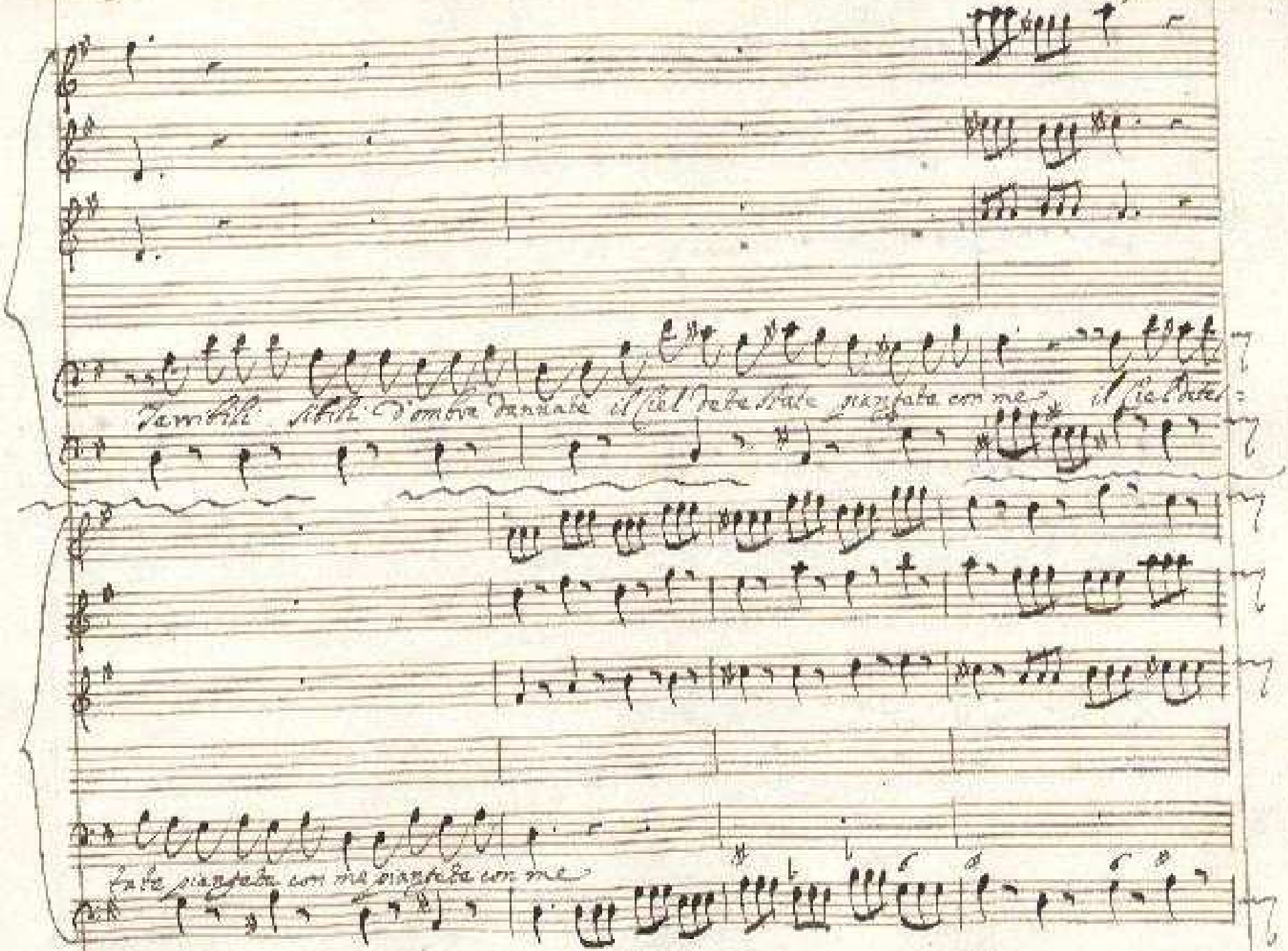

Terribili sibili d'ombre dannate il Ciel dete state piangete con me il Ciel dete=

tate piangete con me piangete con me

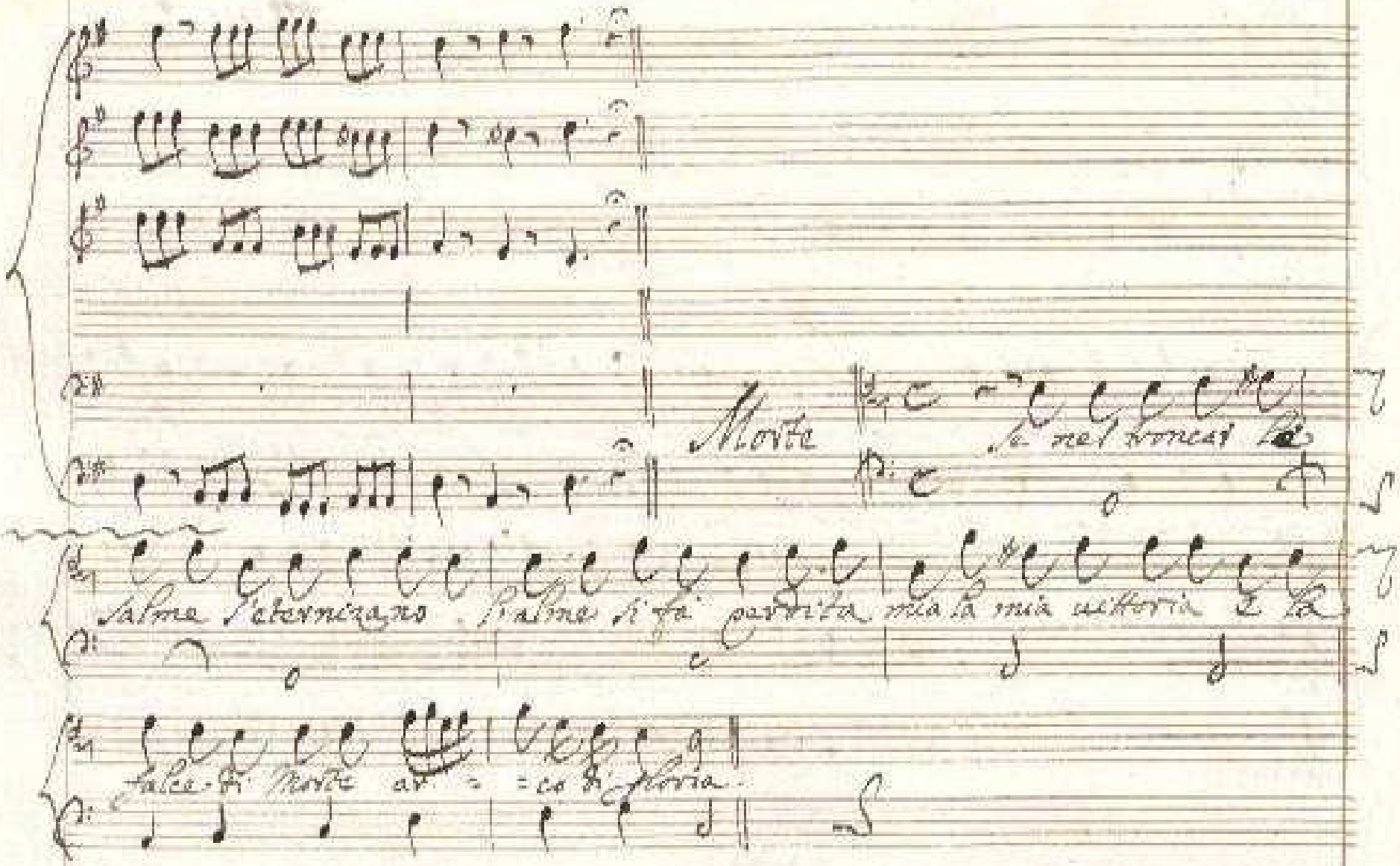

Morte se nel troncar le

salme s'eternizano l'alme si fa perdita mia la mia uittoria e la

falce di morte ar = = co di gloria

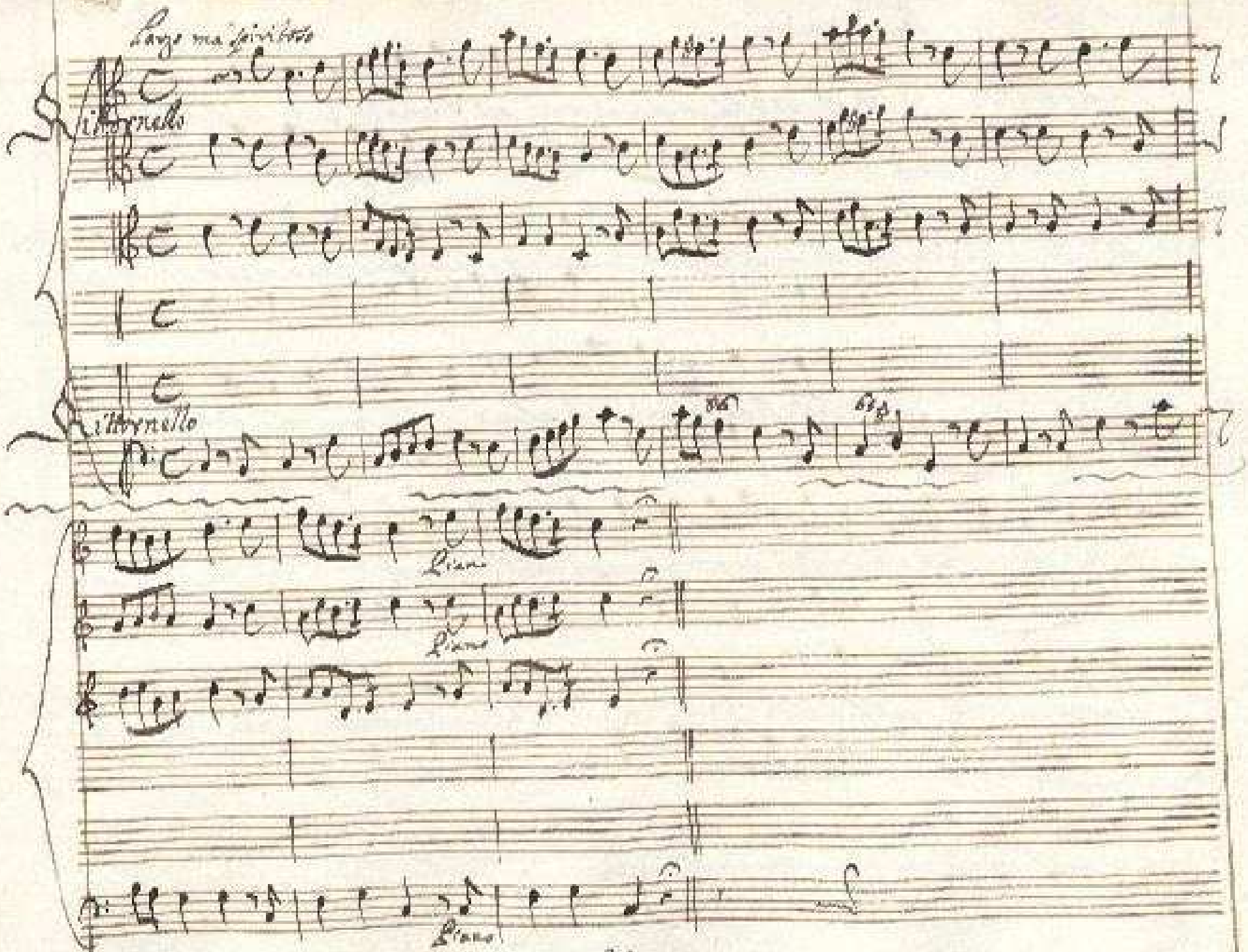
Largo ma spiritoso
Ritornello
Ritornello
Piano
Piano
Piano

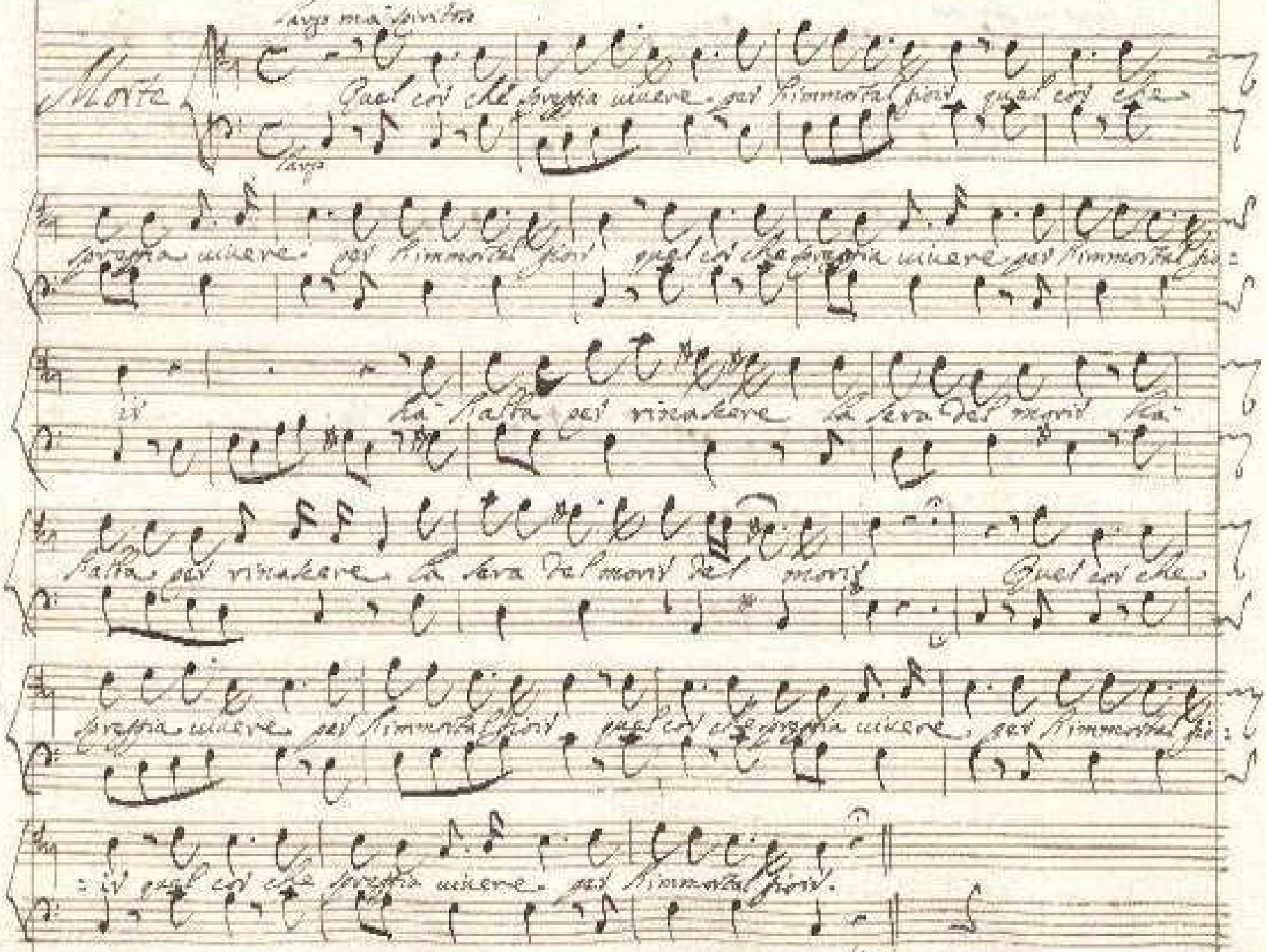

Largo ma spiritoso

Morte

Quel cor che sprezzia uiuere per l'immortal gioir quel cor che

Largo

sprezzia uiuere per l'immortal gioir quel cor che sprezzia uiuere per l'immortal gio:

ir ha l'alta per rinascere la sera del morir ha

l'alta per rinascere la sera del morir del morir Quel cor che

sprezzia uiuere per l'immortal gioir quel cor che sprezzia uiuere per l'immortal gio:

:ir quel cor che sprezzia uiuere per l'immortal gioir.

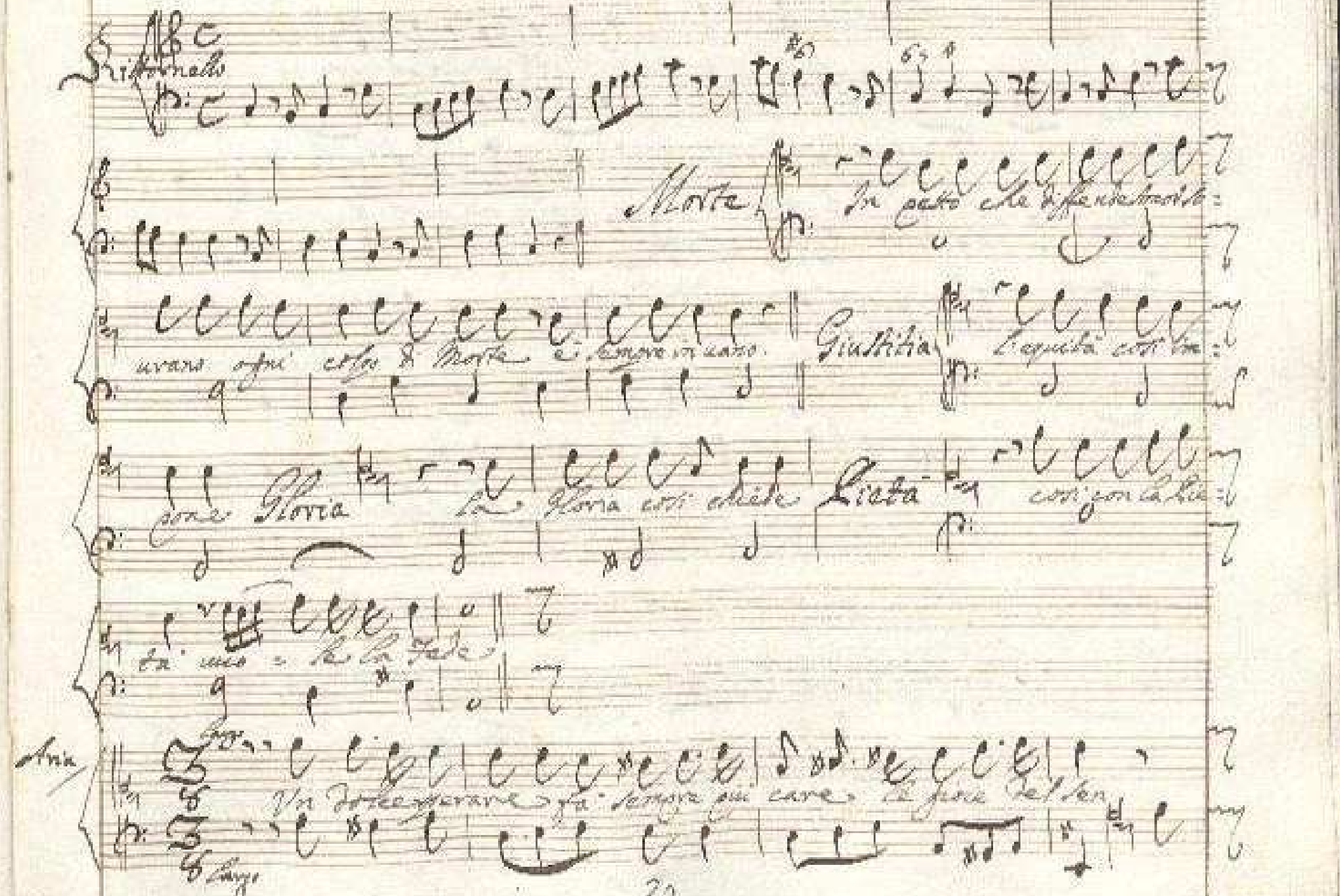

Ritornello

Morte

In petto che diffende sono solo:

urano ogni colpo di Morte è sempre in vano.

Giustitia

l'equità così im:

pone Gloria

la Gloria così chiede

Pietà

così con la Pie:

tà uno = le la Fede

Aria

Largo

Un dolce sperare fa sempre più care le gioie del sen

Largo

Un dolce sperare fa sempre più care le gioie del
sen fa sempre più care le gioie del sen fa sempre più care le gioie del sen un
di speranza più chiaro s'avanza dell'alma il seren più
chiaro s'avanza dell'alma il seren
Un dolce sperare fa sempre più
cara le gioie del sen
Un dolce sperare fa
sempre più care le gioie del sen fa sempre più care le gioie del sen fa

Sempre più care le gioie del Sen

Segue Tutti

Tutti

a chi pugna per

Tutti

Sempre di Morte e dell'Inferno ed onta a chi pugna per fè Pietade e pron

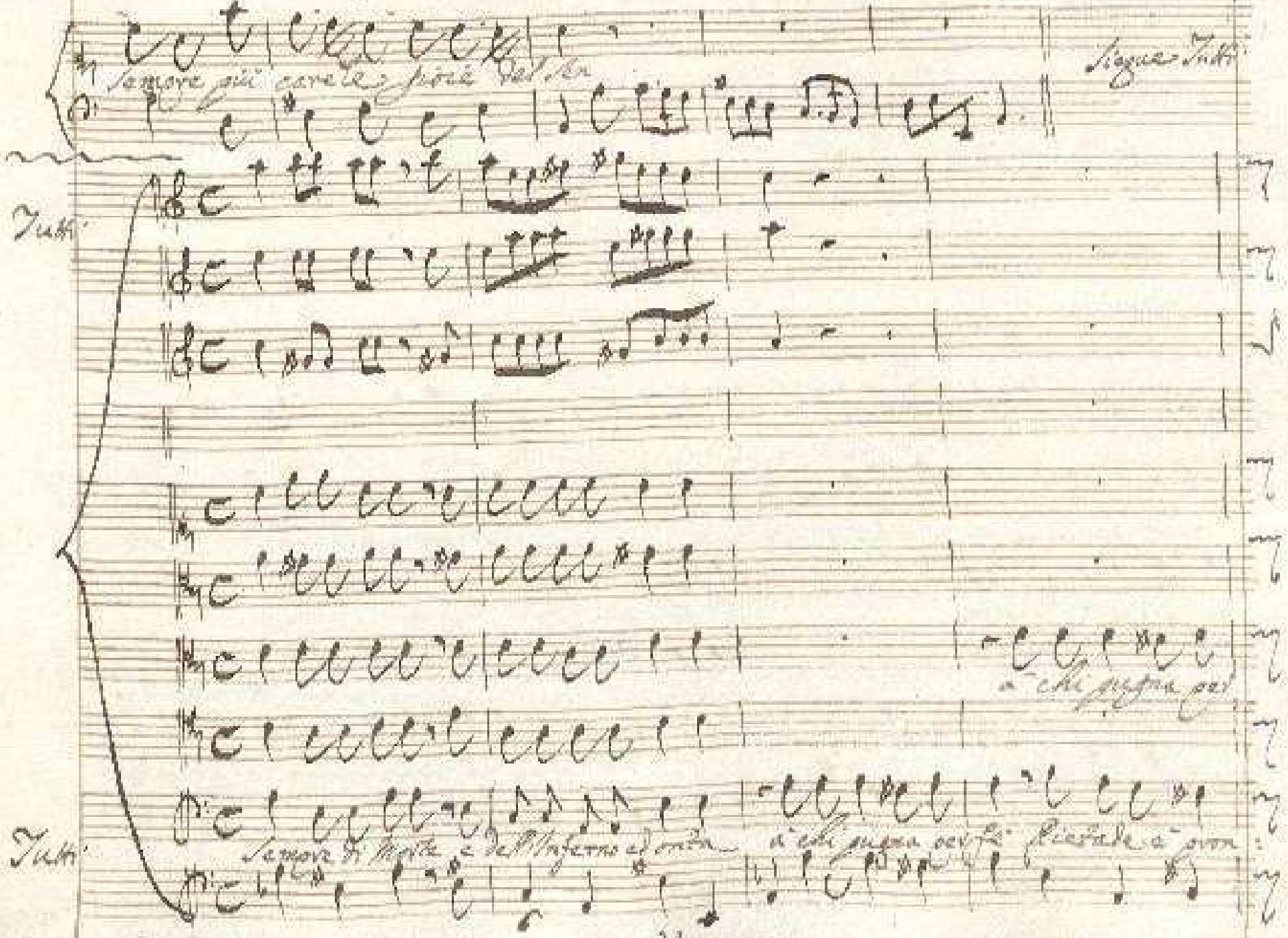

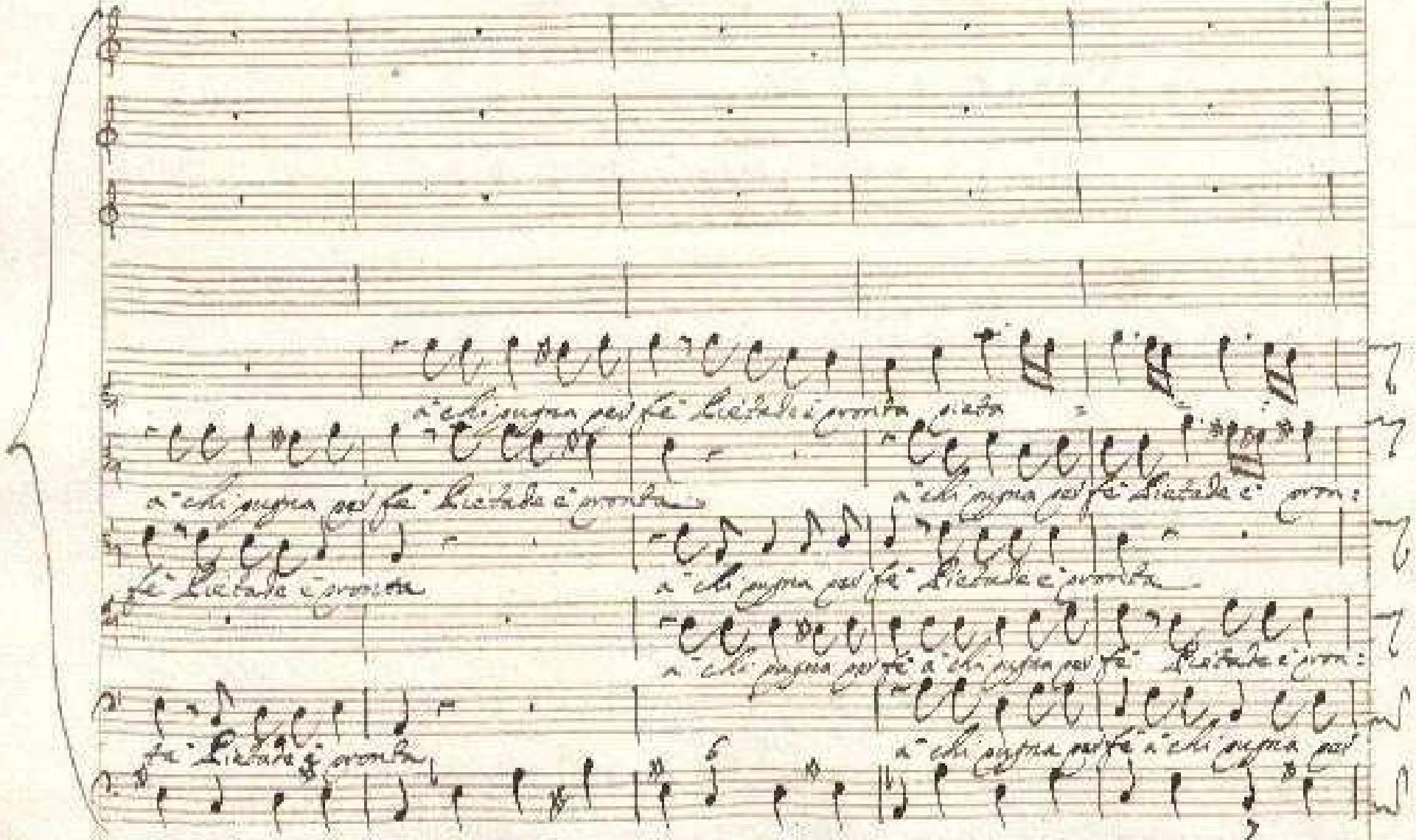

a chi pugna per fè Pietade è pronta pietà

a chi pugna per fè Pietade è pronta

a chi pugna per fè Pietade è pron:

fè Pietade è pronta

a chi pugna per fè Pietade è pronta

a chi pugna per fè a chi pugna per fè Pietade è pron:

fè Pietade è pronta

a chi pugna per fè a chi pugna per

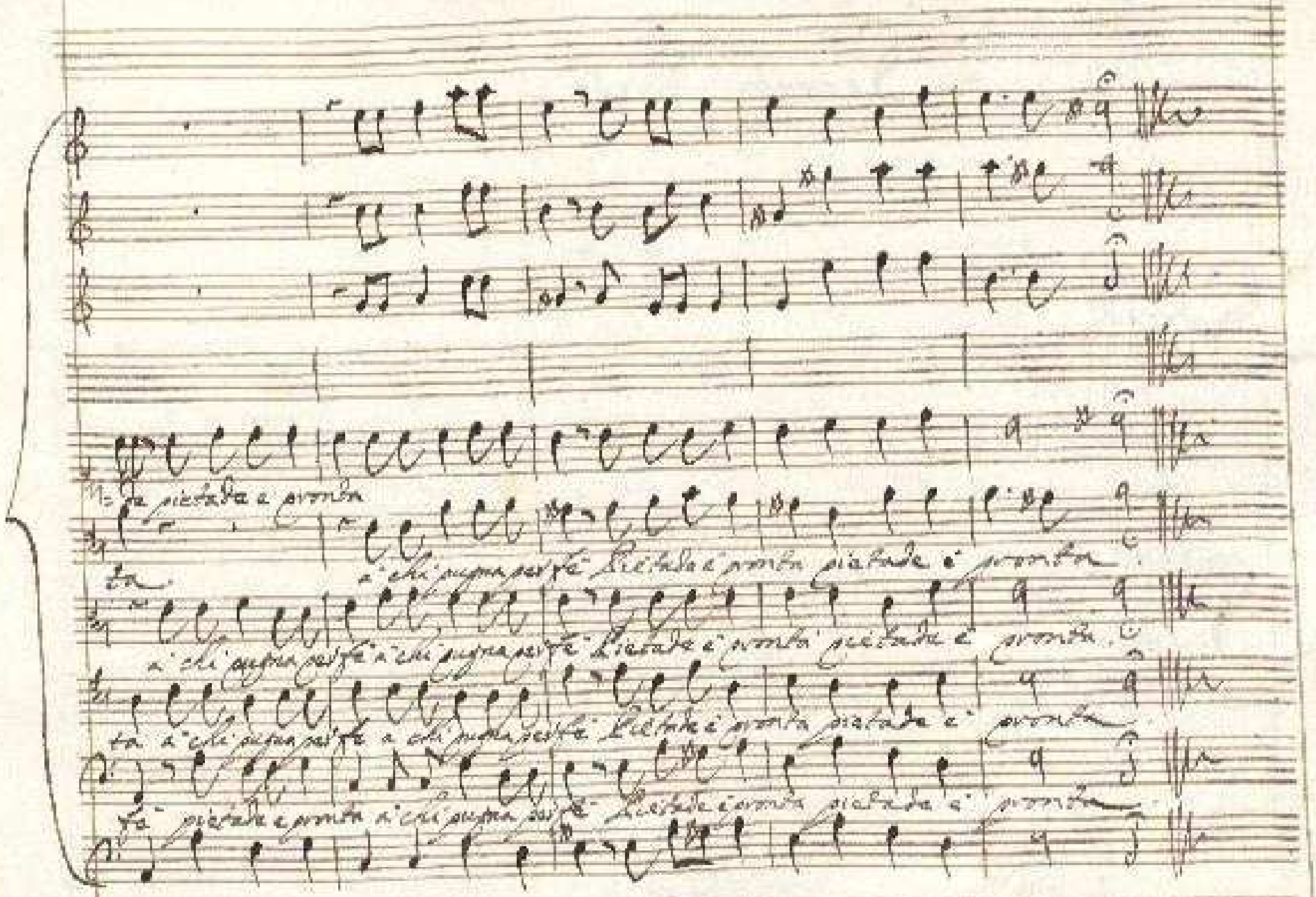

de pietade e pronta

ta a chi pugna per fè Pietade e pronta pietade e pronta

a chi pugna per fè a chi pugna per fè Pietade e pronta pietade e pronta

ta a chi pugna per fè a chi pugna per fè Pietade e pronta pietade e pronta

fè pietade e pronta a chi pugna per fè Pietade e pronta pietade e pronta

Seconda Parte

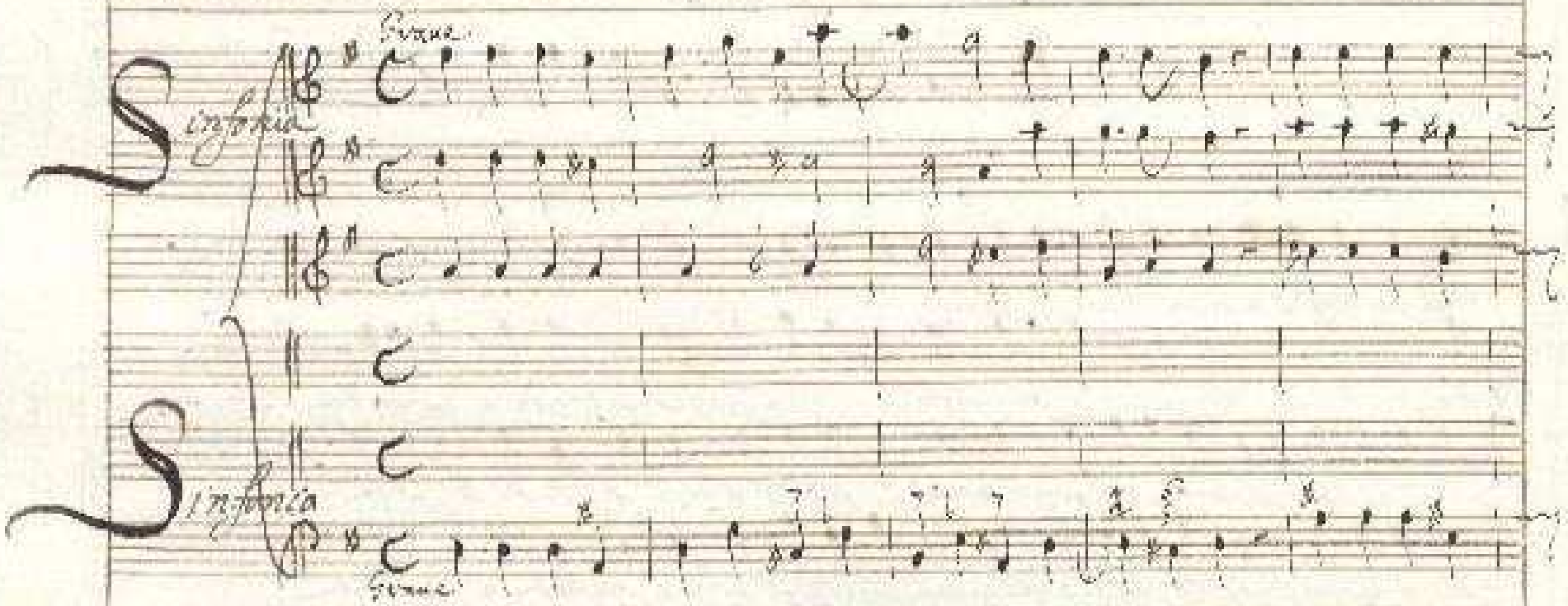

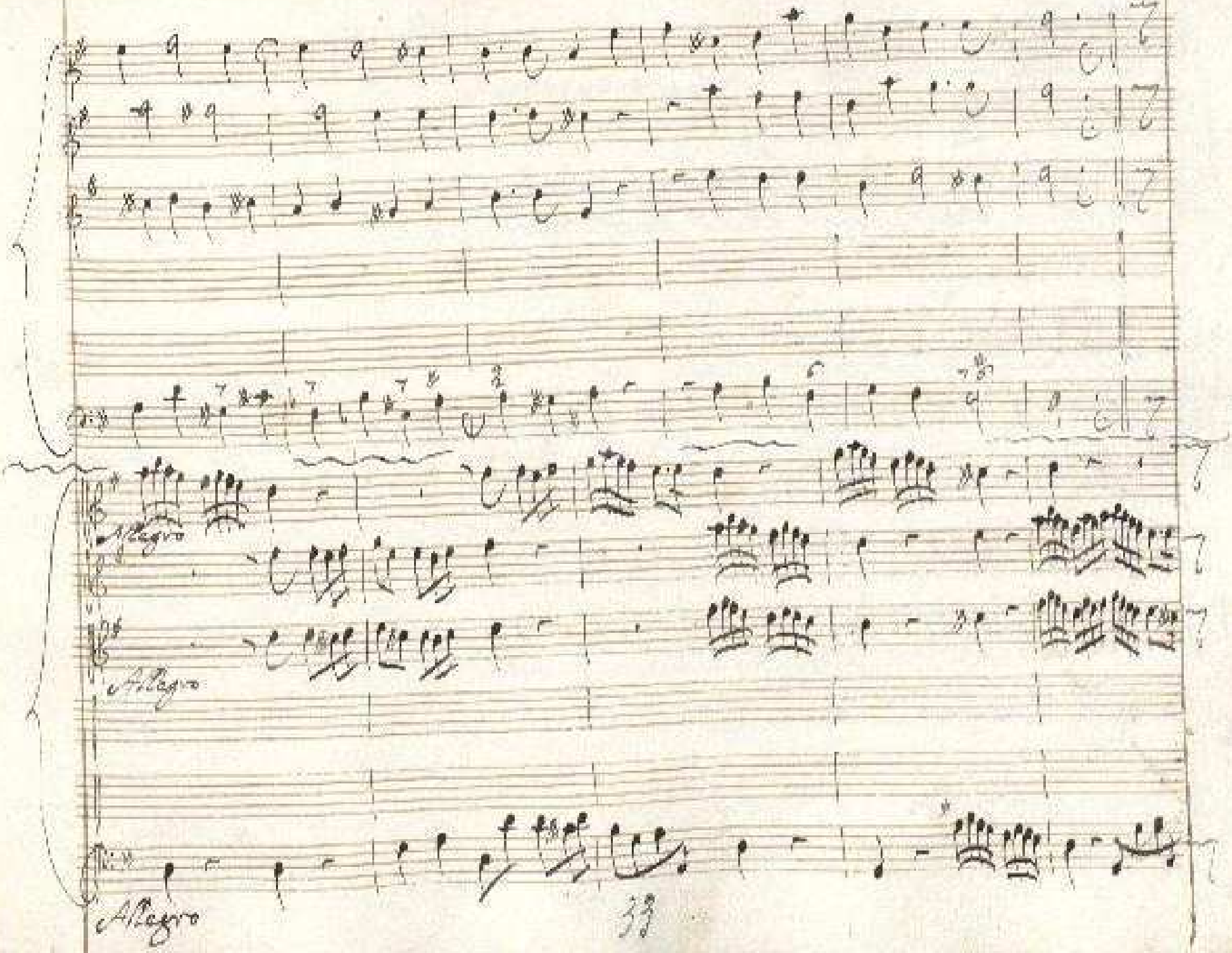
Allegro
Allegro
Allegro

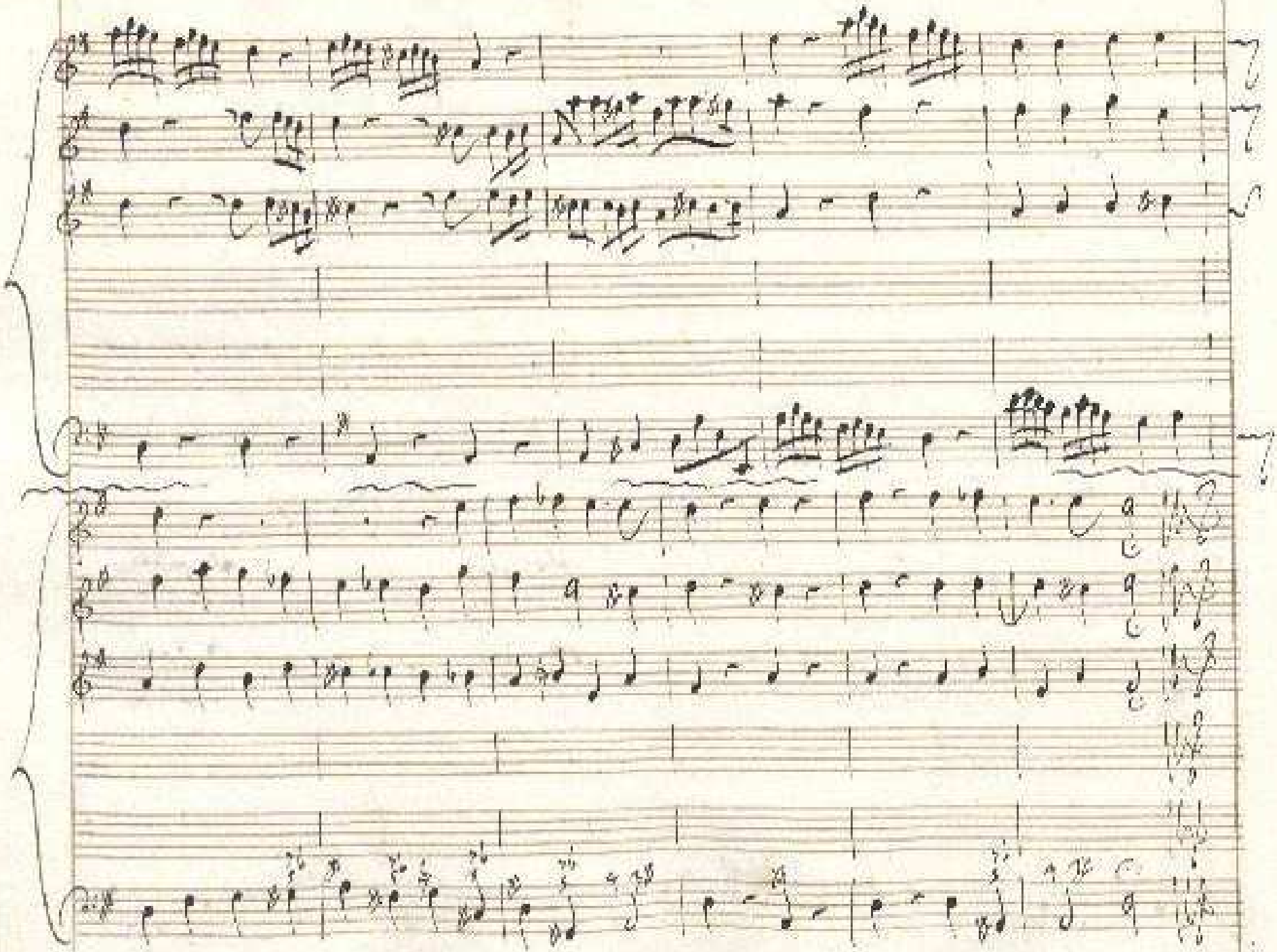

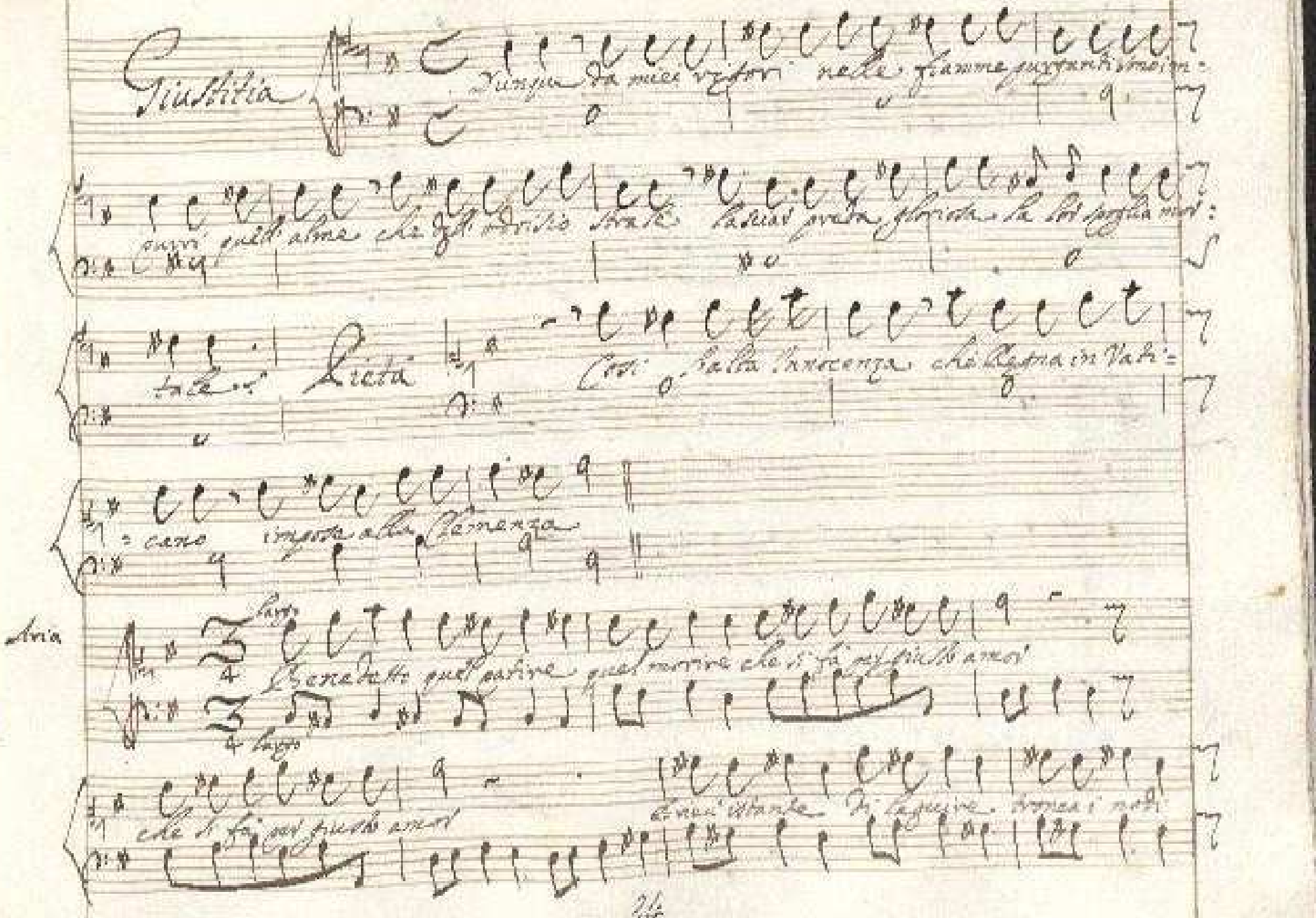
Giustitia
Aria
Largo

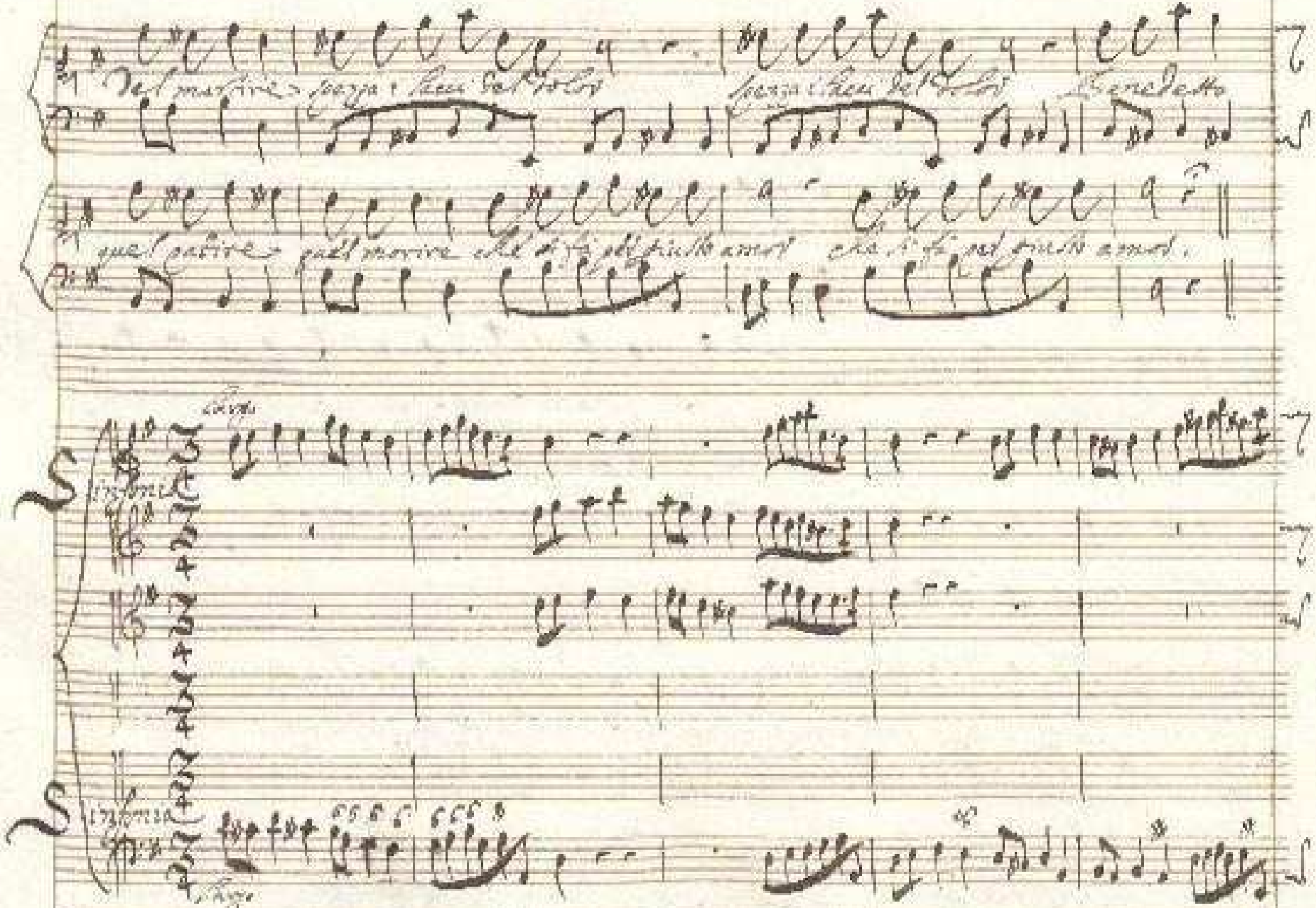

Del martire spezza i lacci del dolor spezza i lacci del dolor Benedetto

quel patire quel morire che si fa per giusto amor che si fa per giusto amor.

Sinfonia

Sinfonia

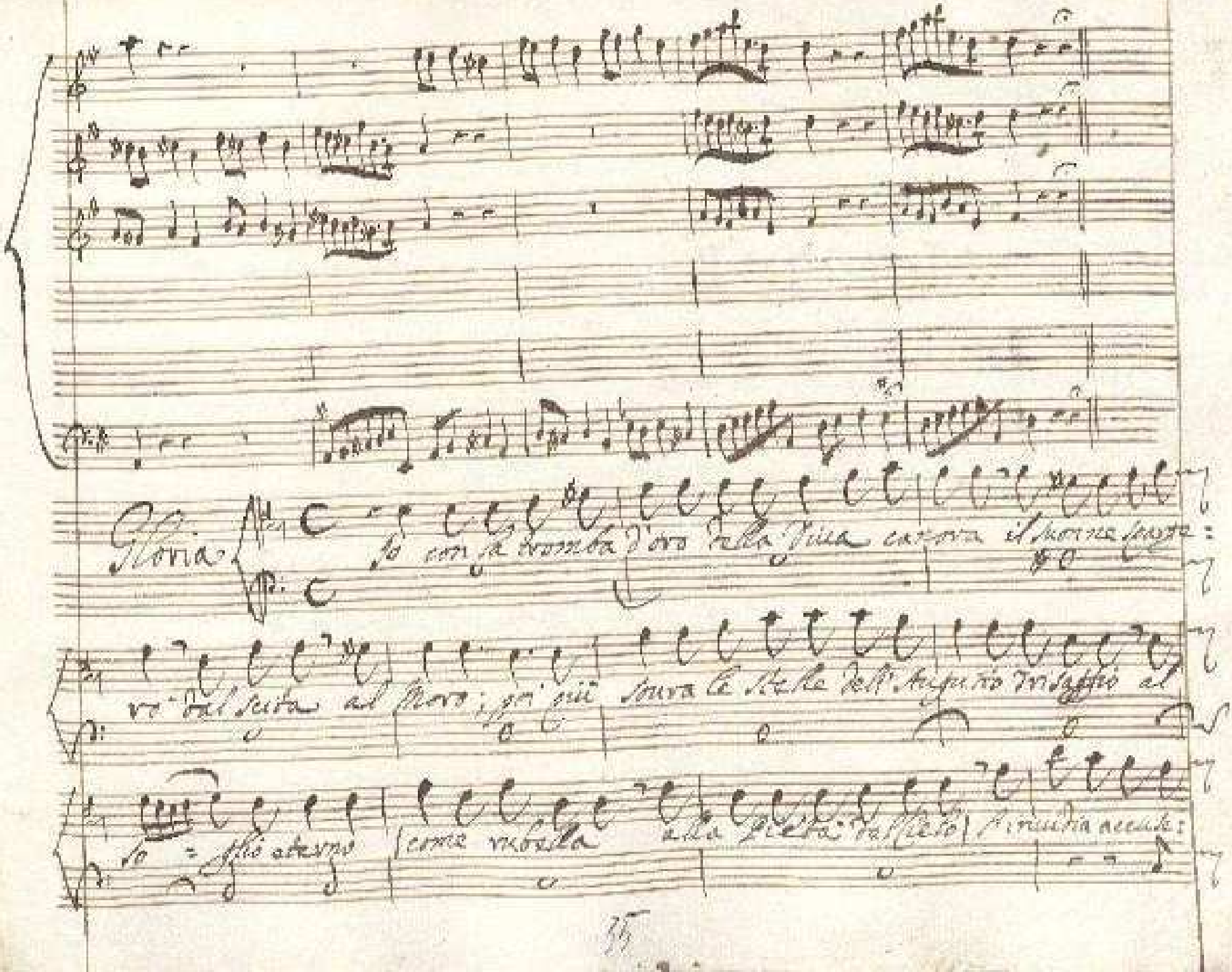

Gloria

Io con la tromba d'oro della Diua canora il suon ne sparge:

ro dal scita al Moro; poi giù soura le stelle dell'Augusto Trisaggio al

so = glio eterno come rubella alla pietà del Cielo l'inuidia accuse:

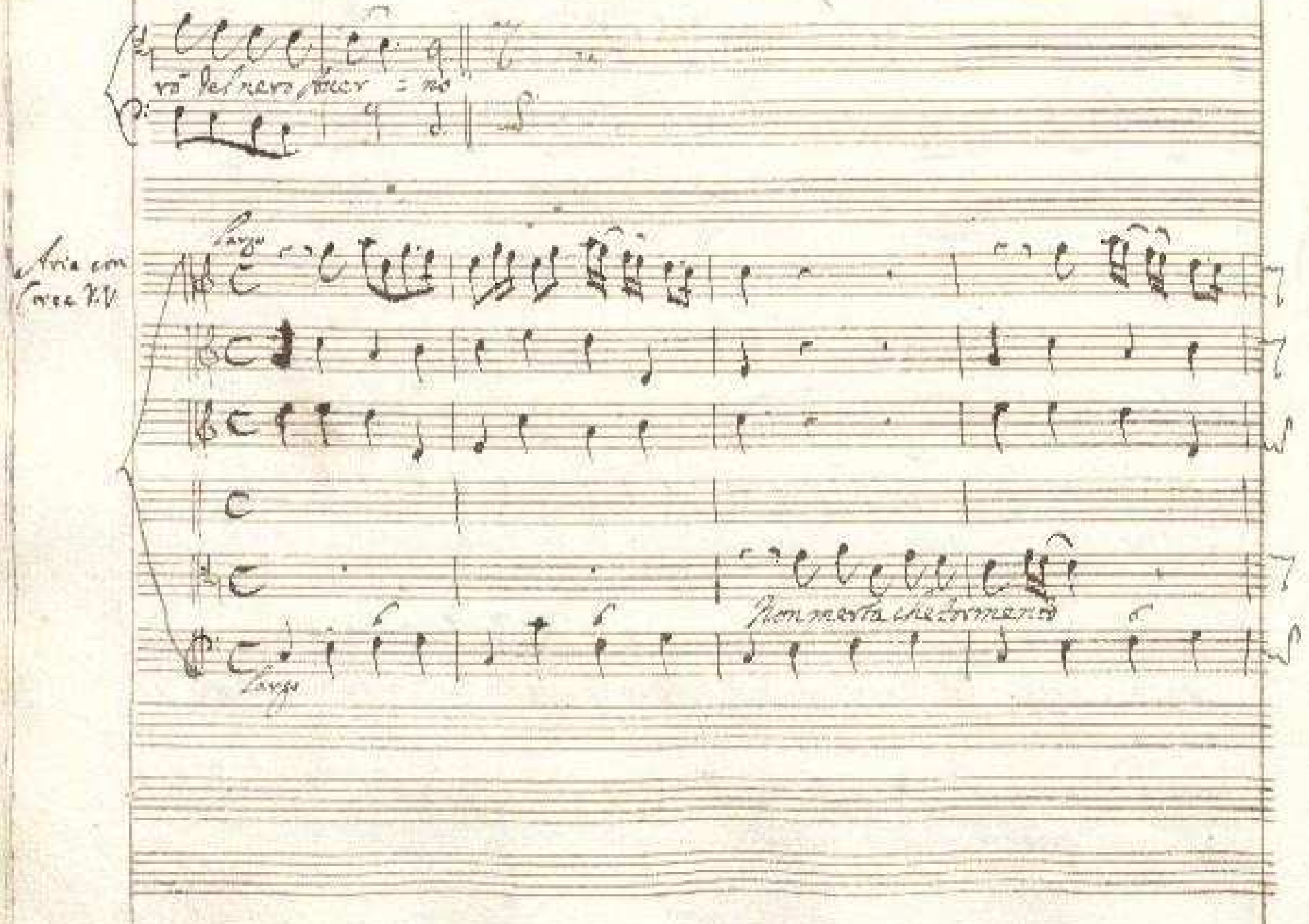

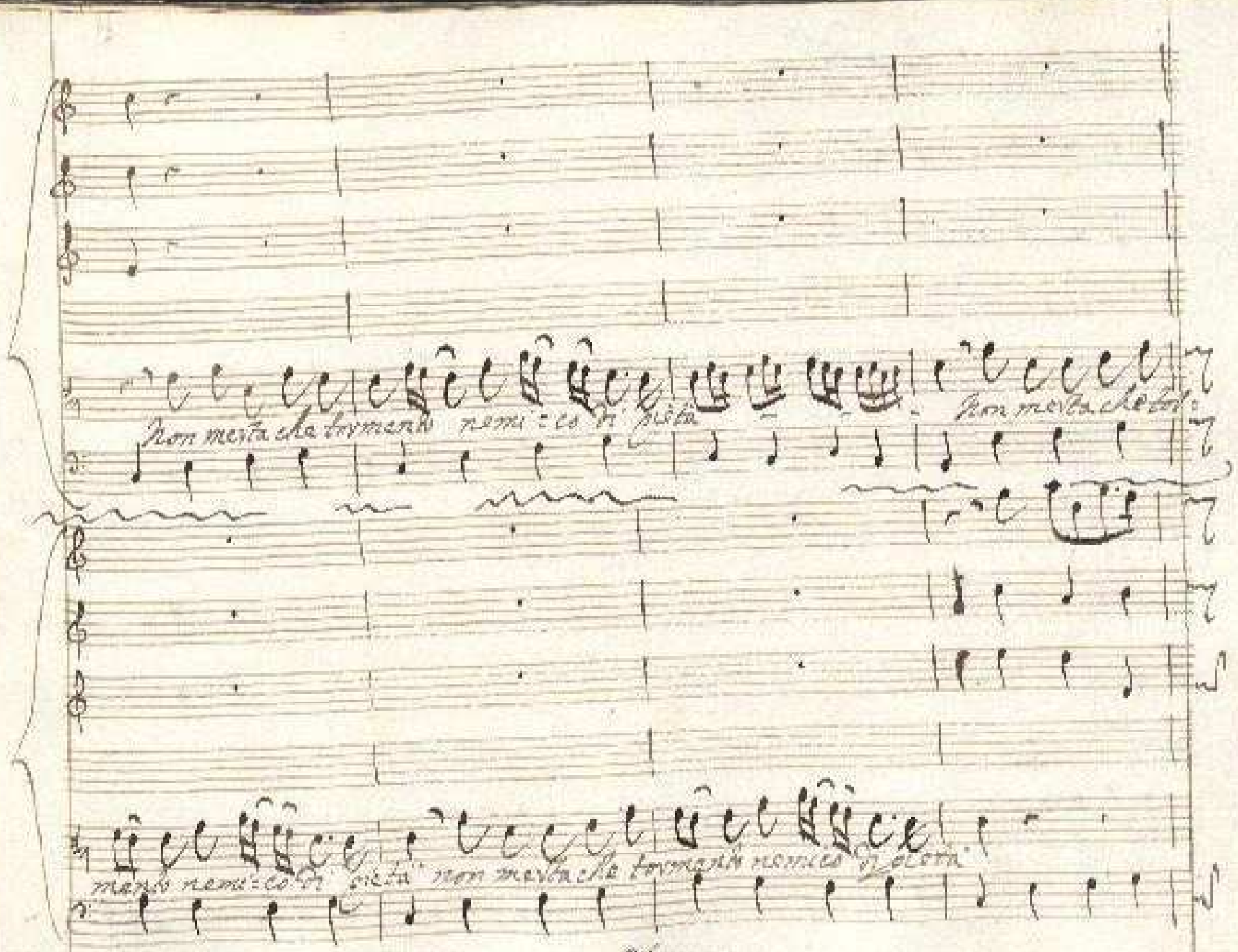

Non mesta che tormento nemi=co di pietà Non mesta che tor=

mento nemi=co di pietà non mesta che tormento nemico di pietà

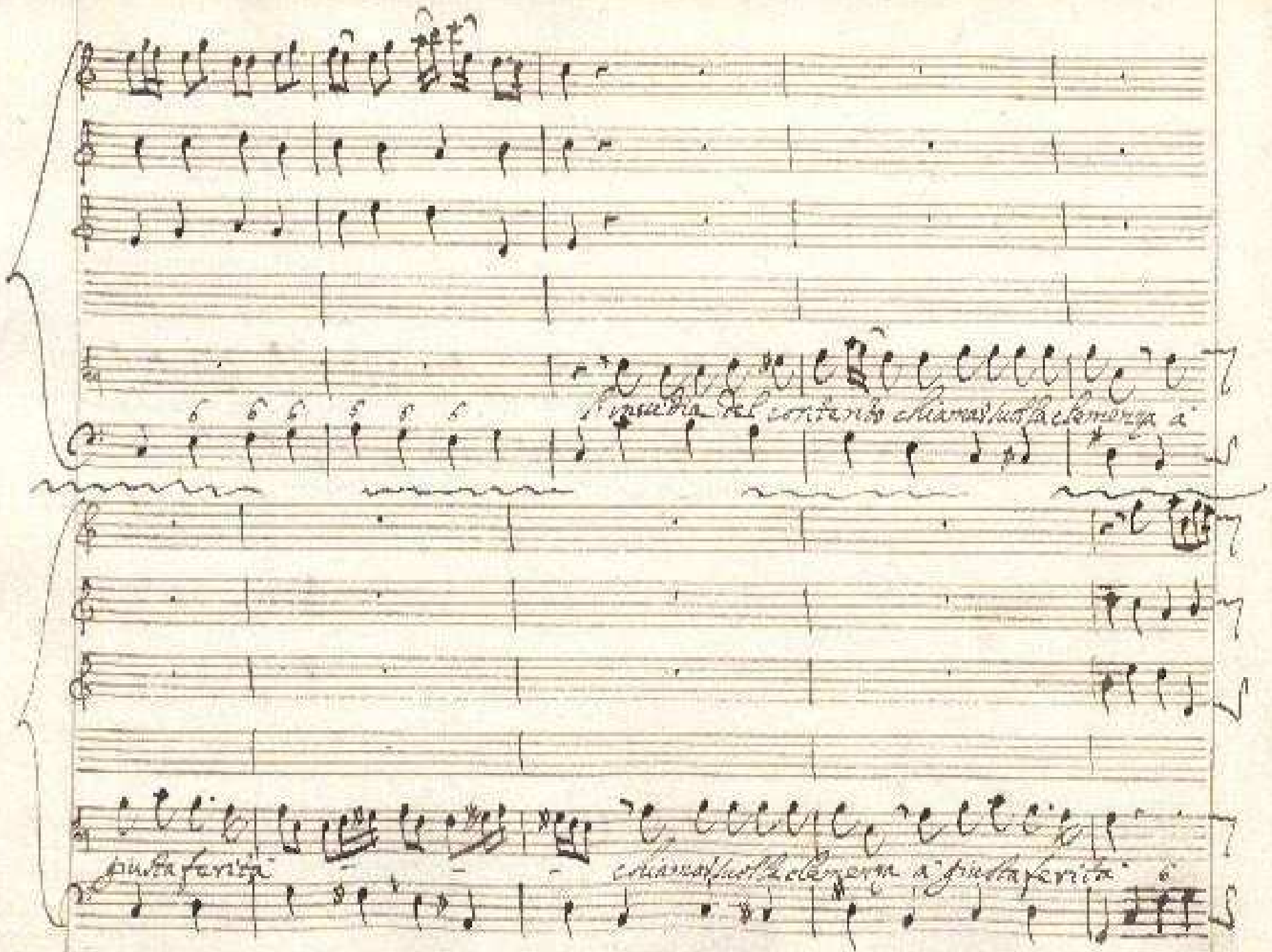
l'insidia del contento chiamai sulla clemenza a
giusta ferita
chiamai sulla clemenza a giusta ferita

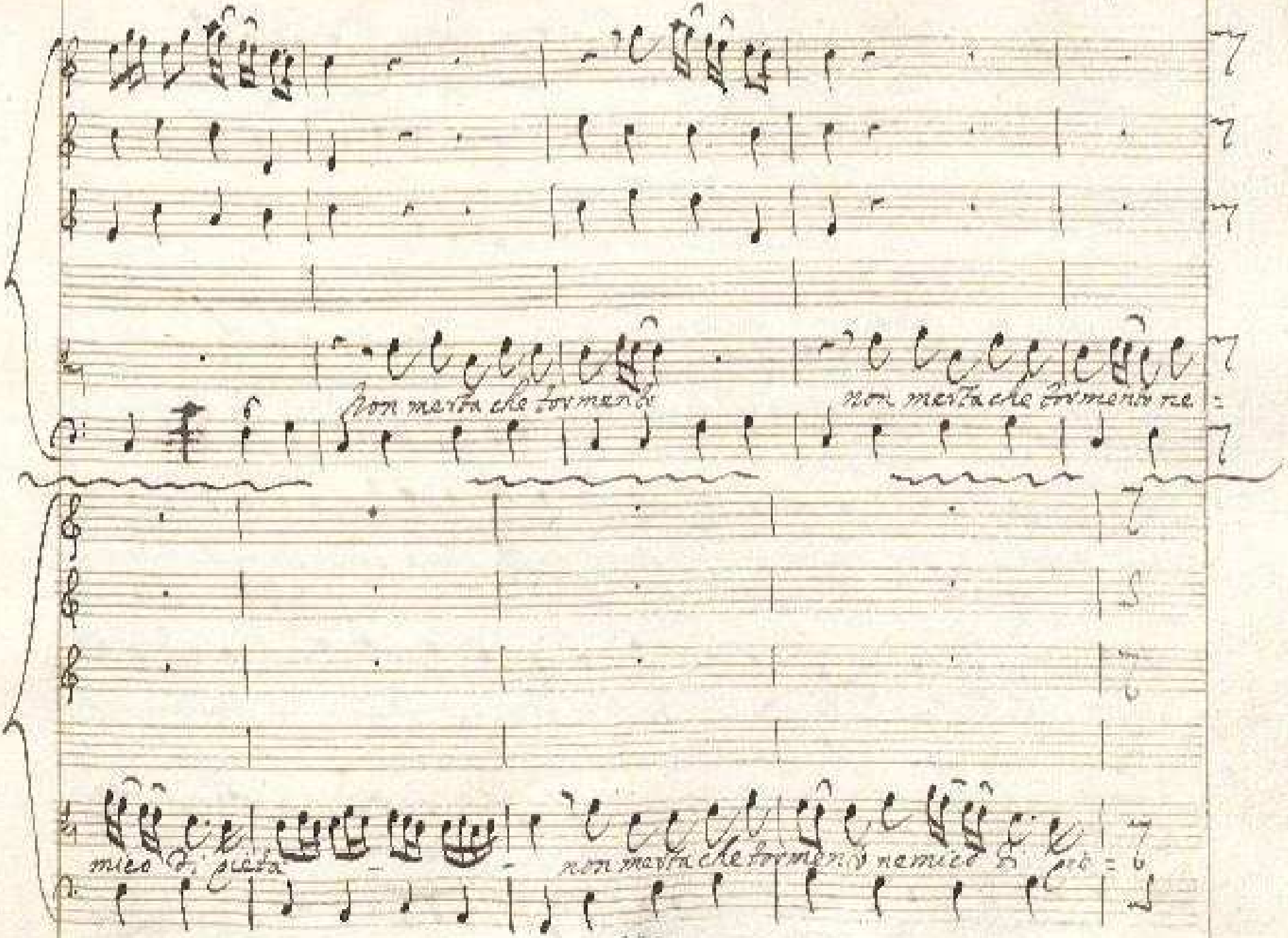

non merta che tormento non merta che tormento ne=

mico di pietà non merta che tormento nemico di pie=

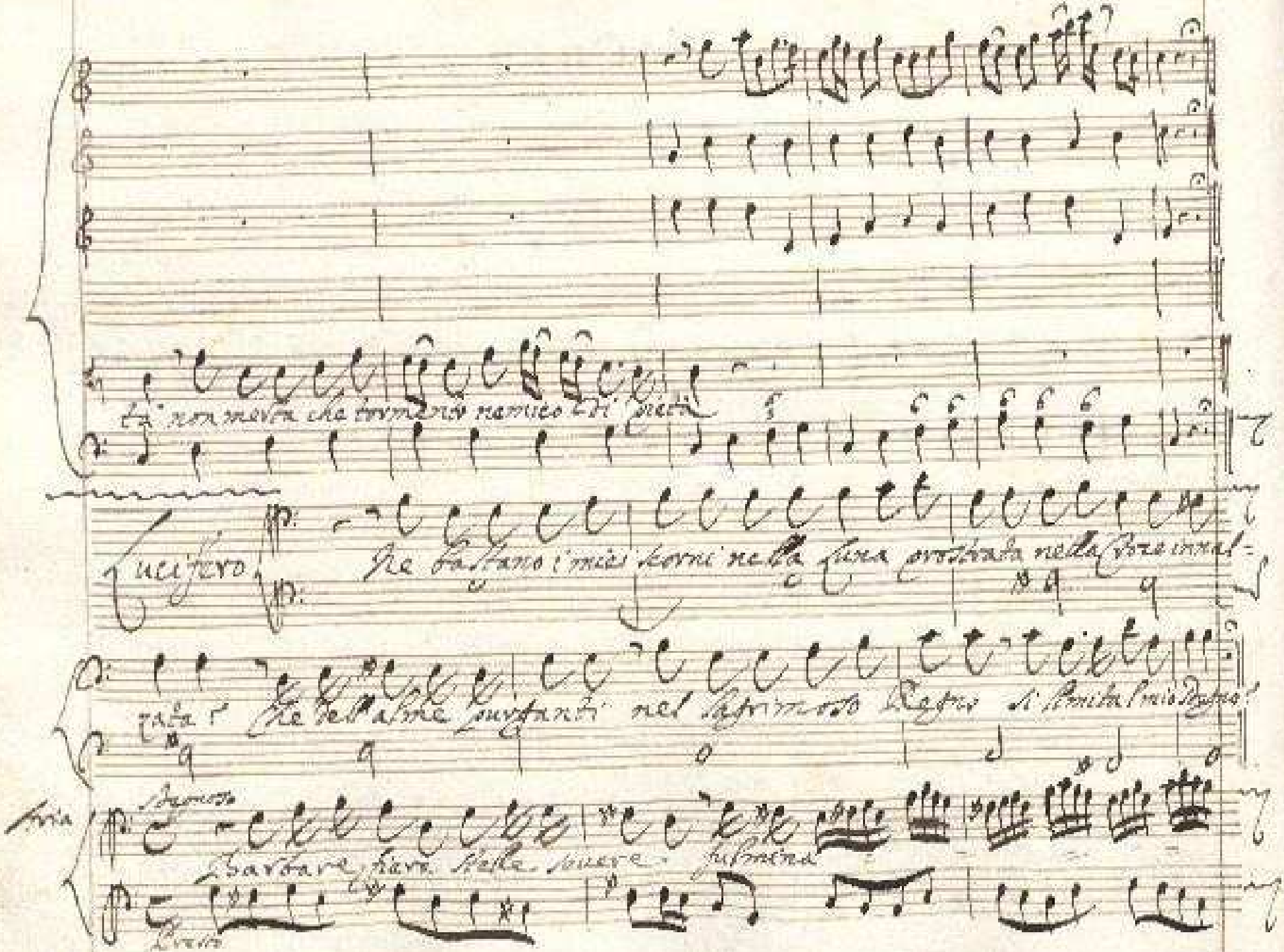

tà non merta che tormento nemico di pietà

Lucifero

Ne bastano i miei scorni nella Luna prostrata nella Croce innal-

zata? Che dell'alme purganti nel lagrimoso Regno si limita il mio Dogno?

Aria

Dogmoso

Barbare fiere stelle sovere fulmina

Presto

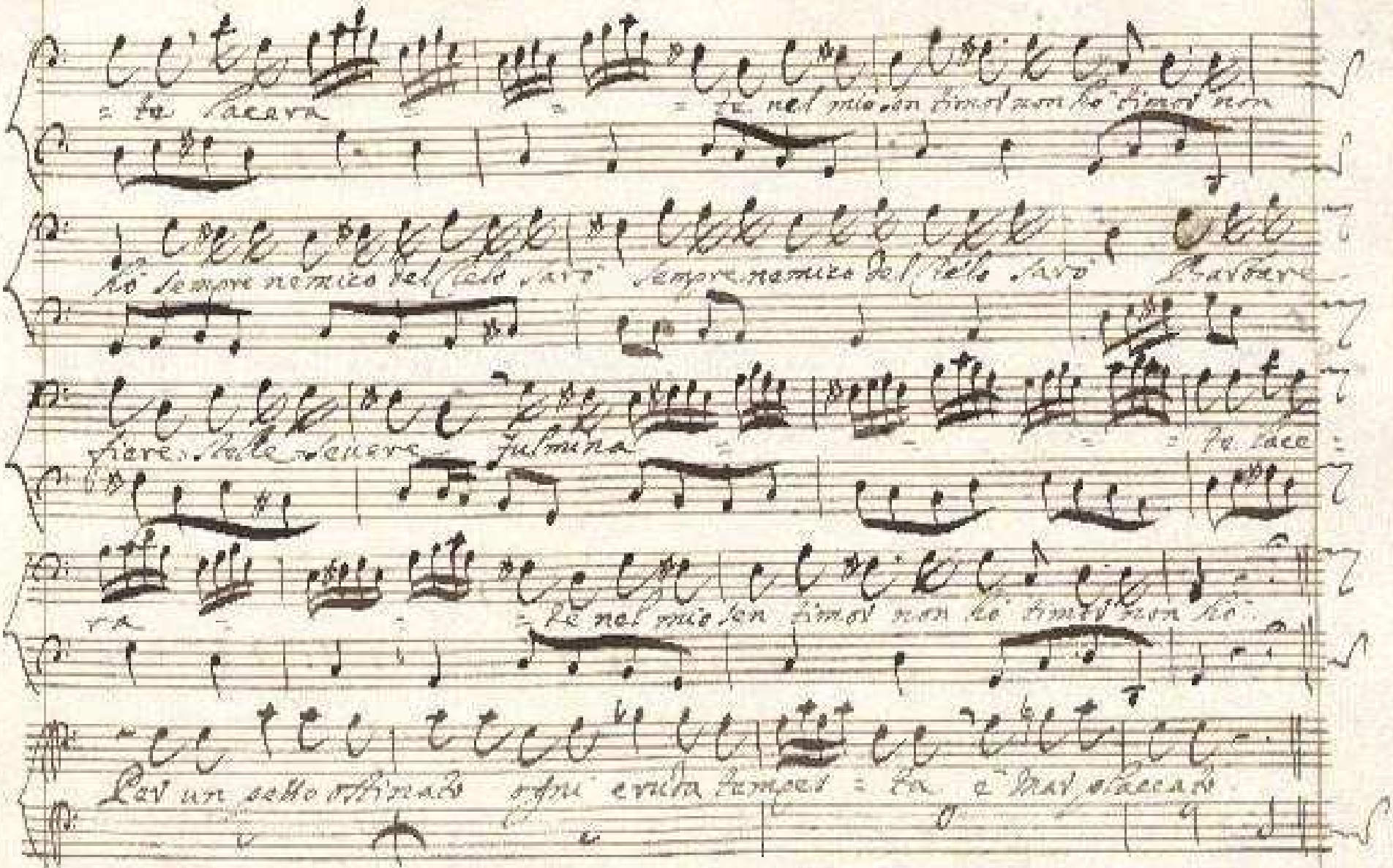

te lacera te nel mio sen timor non ho timor non

ho sempre nemico del Cielo sarò sempre nemico del Cielo sarò Barbare

fiere stelle severe fulmina te lace

ra te nel mio sen timor non ho timor non ho

Per un petto ostinato ogni cruda tempes ta è mai placcato

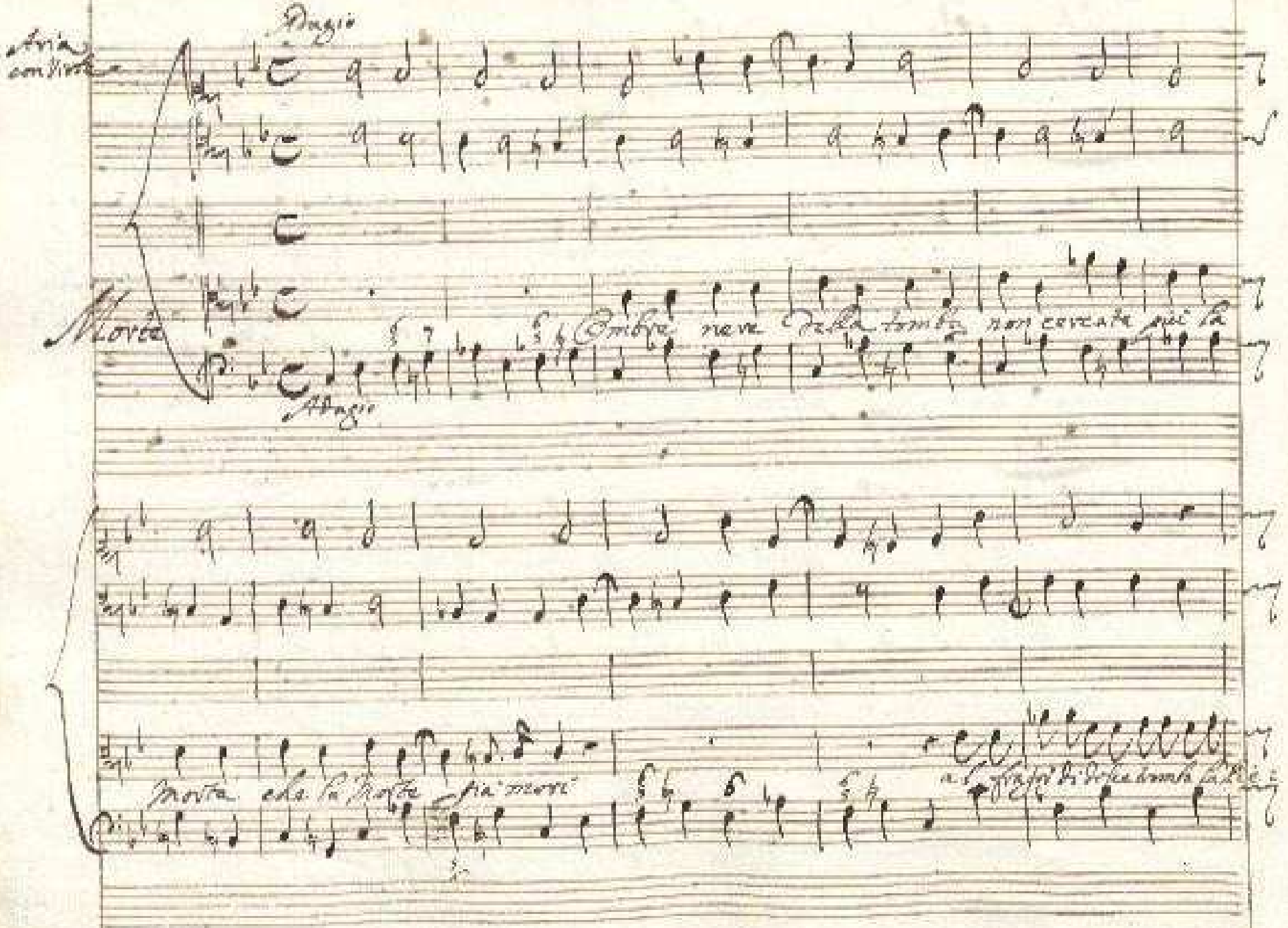

Aria con Viole

Adagio

Morte

Ombre nere della tomba non cercate più la

Adagio

morta che la Morte già morì

al fragor di dolce tromba la Pie

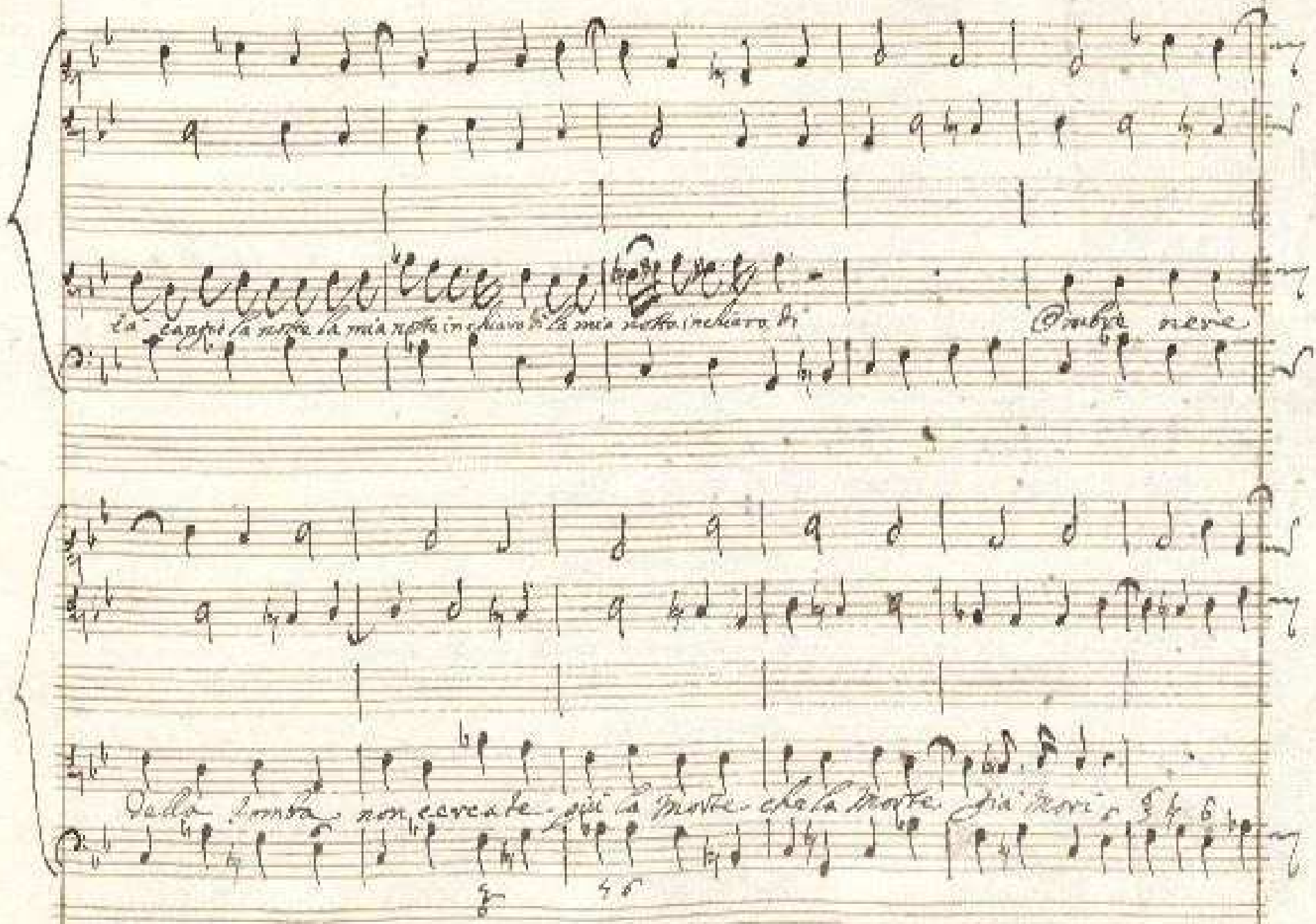

la cangiò la notte la mia notte in chiaro di la mia notte in chiaro di

Ombre nere

Della tomba non cercate più la morte che la morte già morì

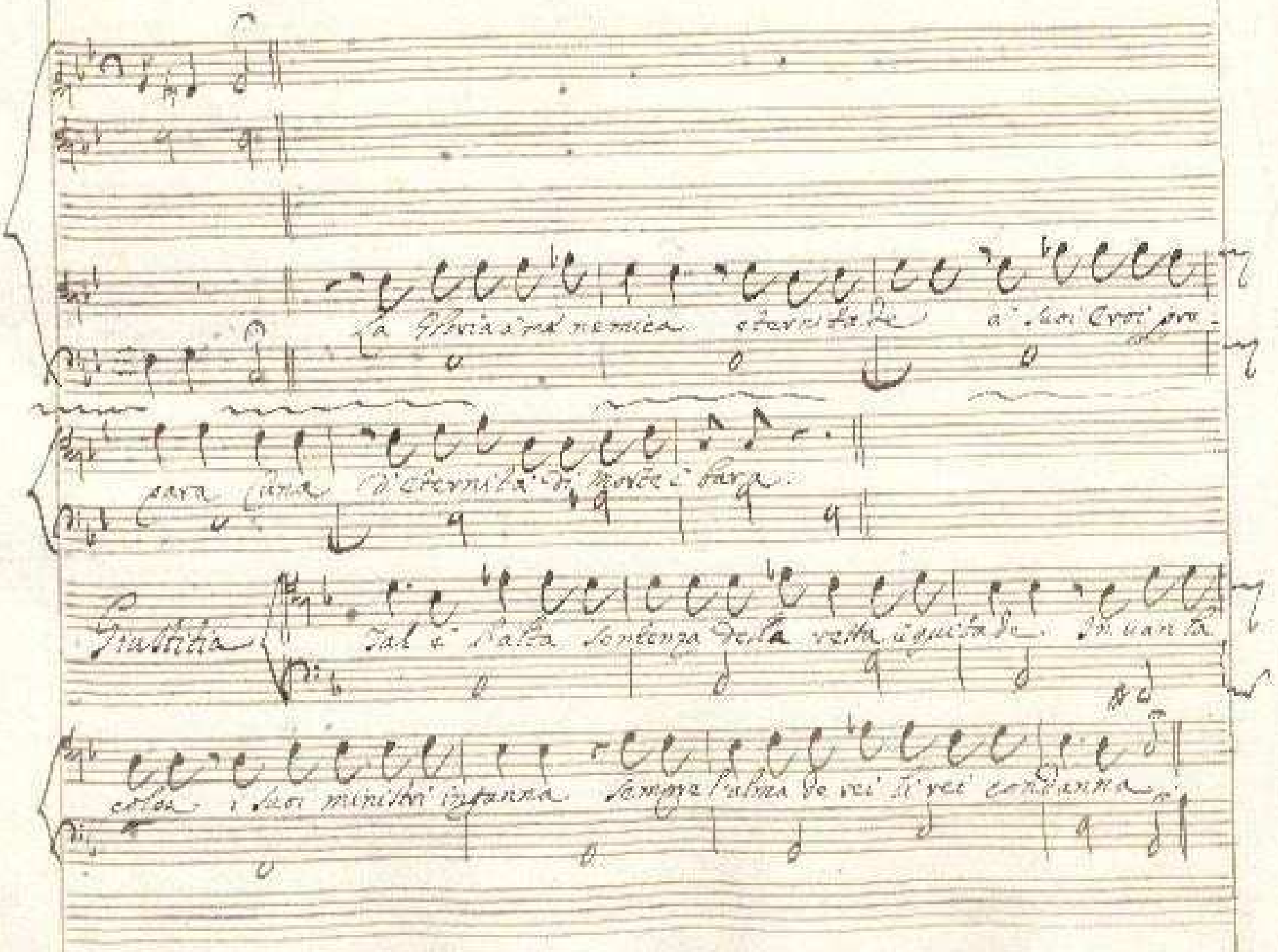

La Gloria a' mal nemica eternitade a' suoi Eroi pro-

para Cuna d'eternità di morte e bara.

Giustitia

Tal è l'alta sentenza della retta equitade. In vanta

colpa i suoi ministri inganna sempre l'alma de rei li rei condanna

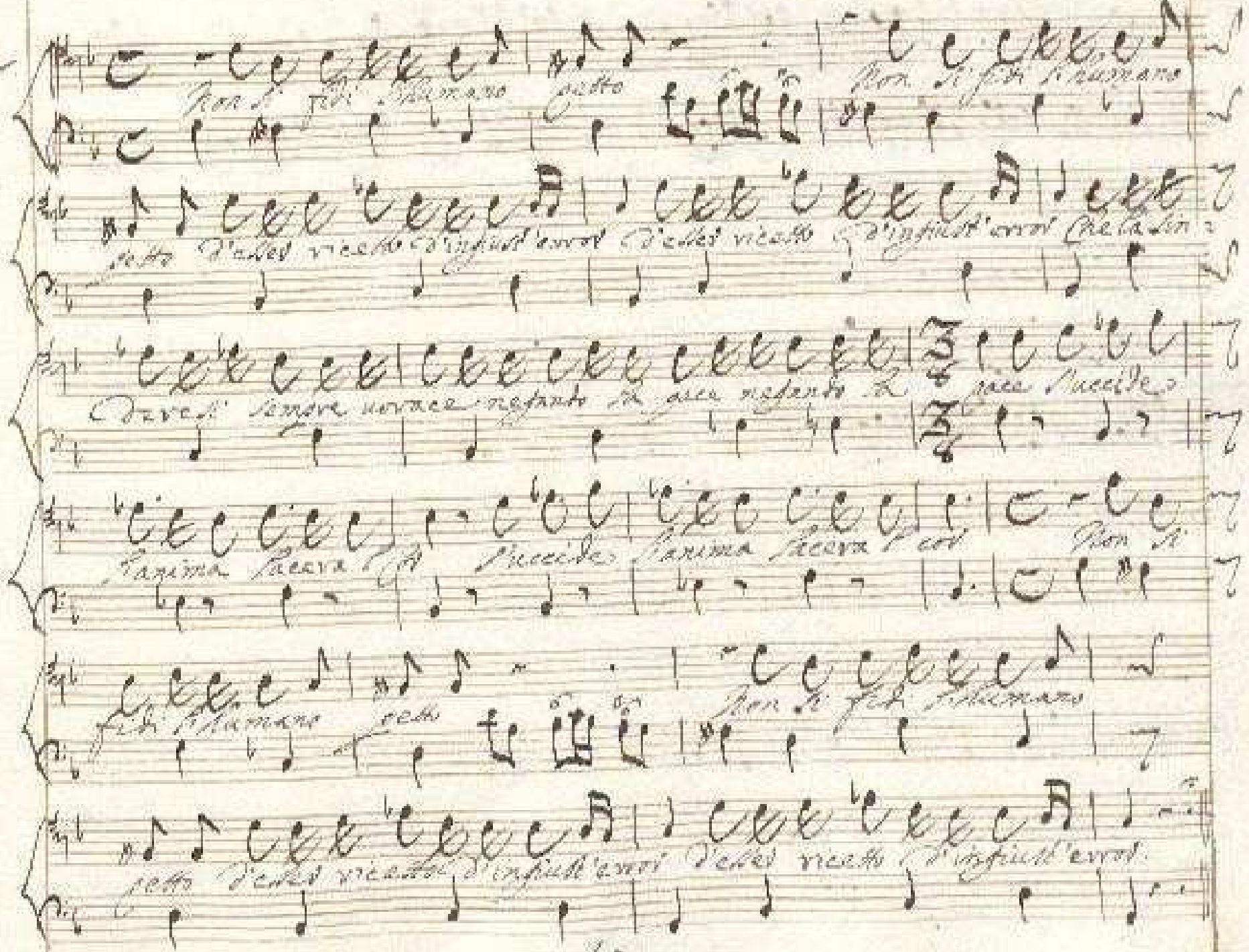

Aria

Non si fidi l'humano petto Non si fidi l'humano

petto d'esser ricetto d'ingiust'errori d'esser ricetto d'ingiust'errori Che la sin-

deresi sempre vorace negando la pace negando la pace succide

l'anima sacera Ah succide l'anima sacera Ah cor Non si

fidi l'humano petto Non si fidi l'humano

petto d'esser ricetto d'ingiust'errori d'esser ricetto d'ingiust'errori

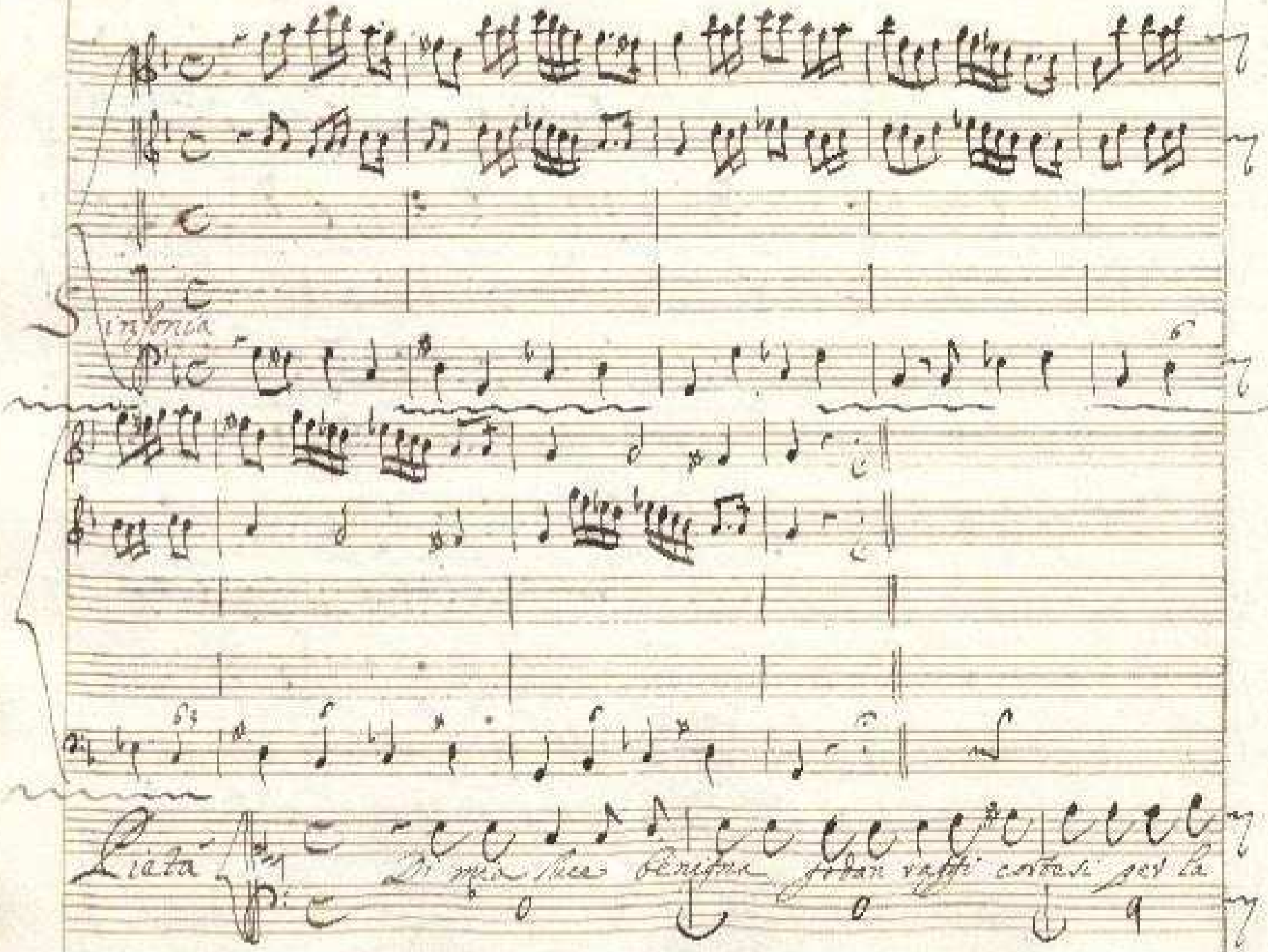

Sinfonia

Pietà

Di mia luce benigna godan raggi cortesi per la

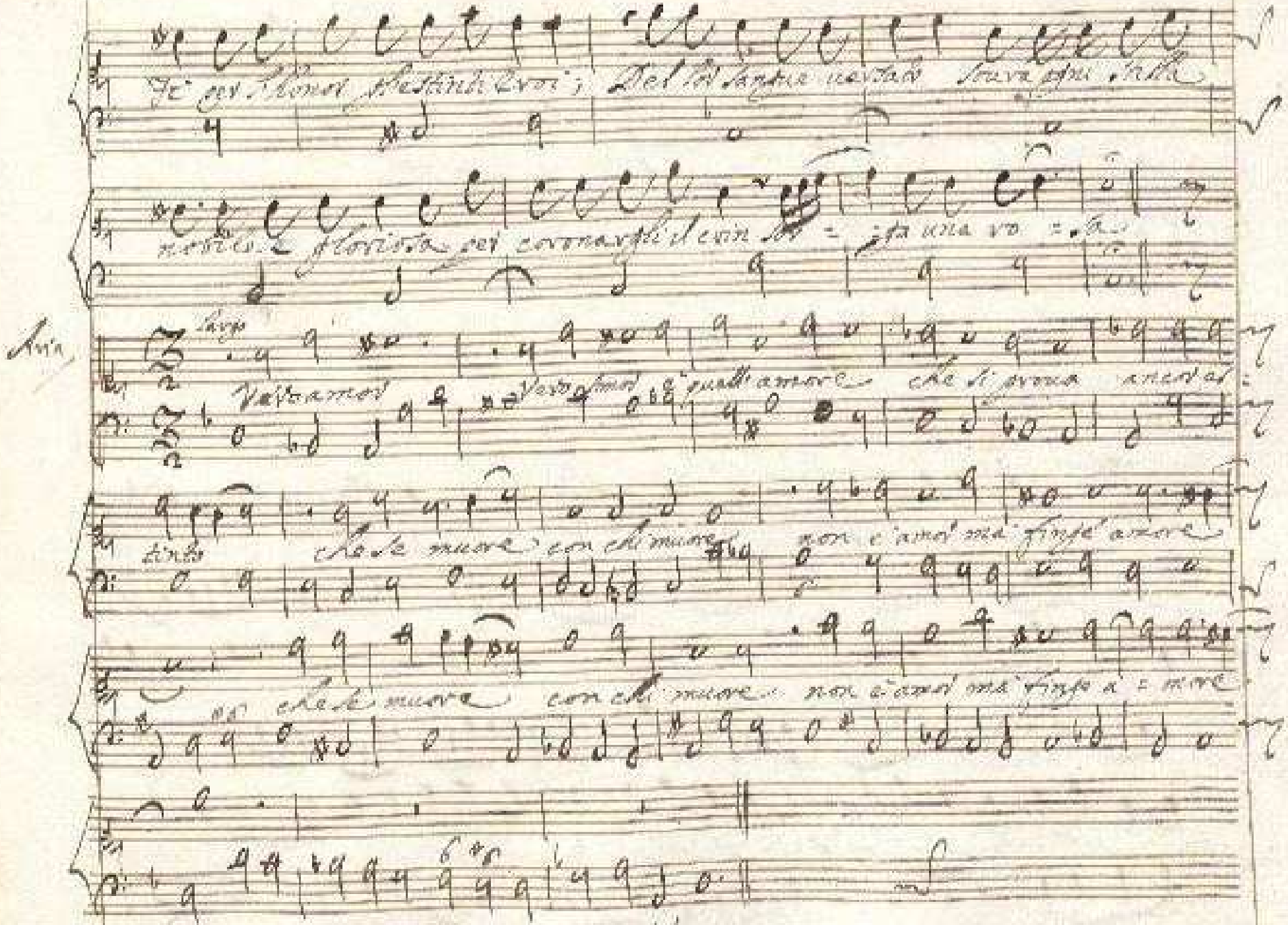

Fè per l'honor ch'estinti Eroi; Del lor sangue versato sovra ogni stella

nobile e gloriosa per coronargli il crin sor = ga una ro = sa

Aria

Largo

Vero amor vero amor è quell'amore che si proua ancor es=

tinto che se muore con chi muore non è amor ma finge amore

che se muore con chi muore non è amor ma finge a = more

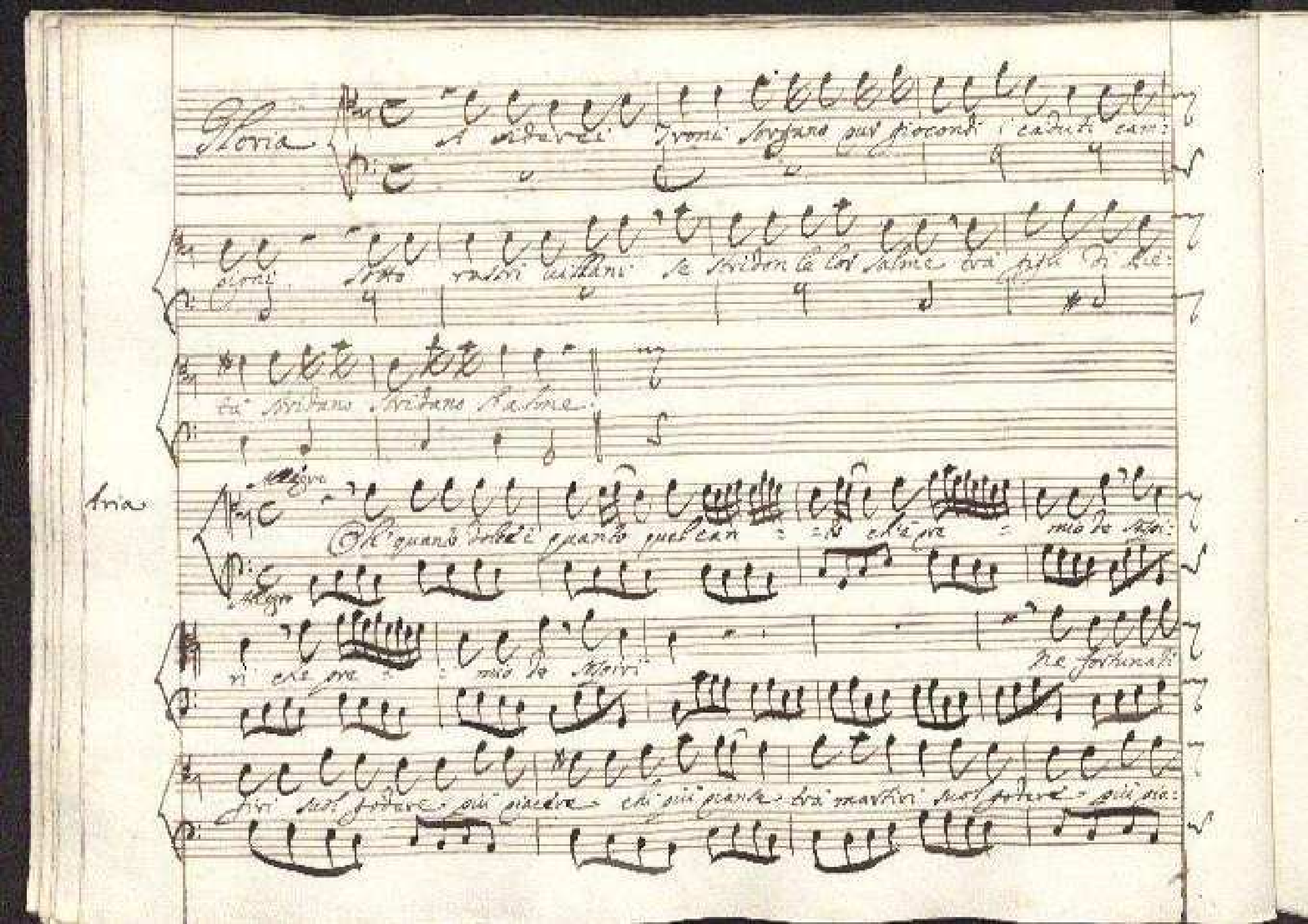
Gloria
Aria

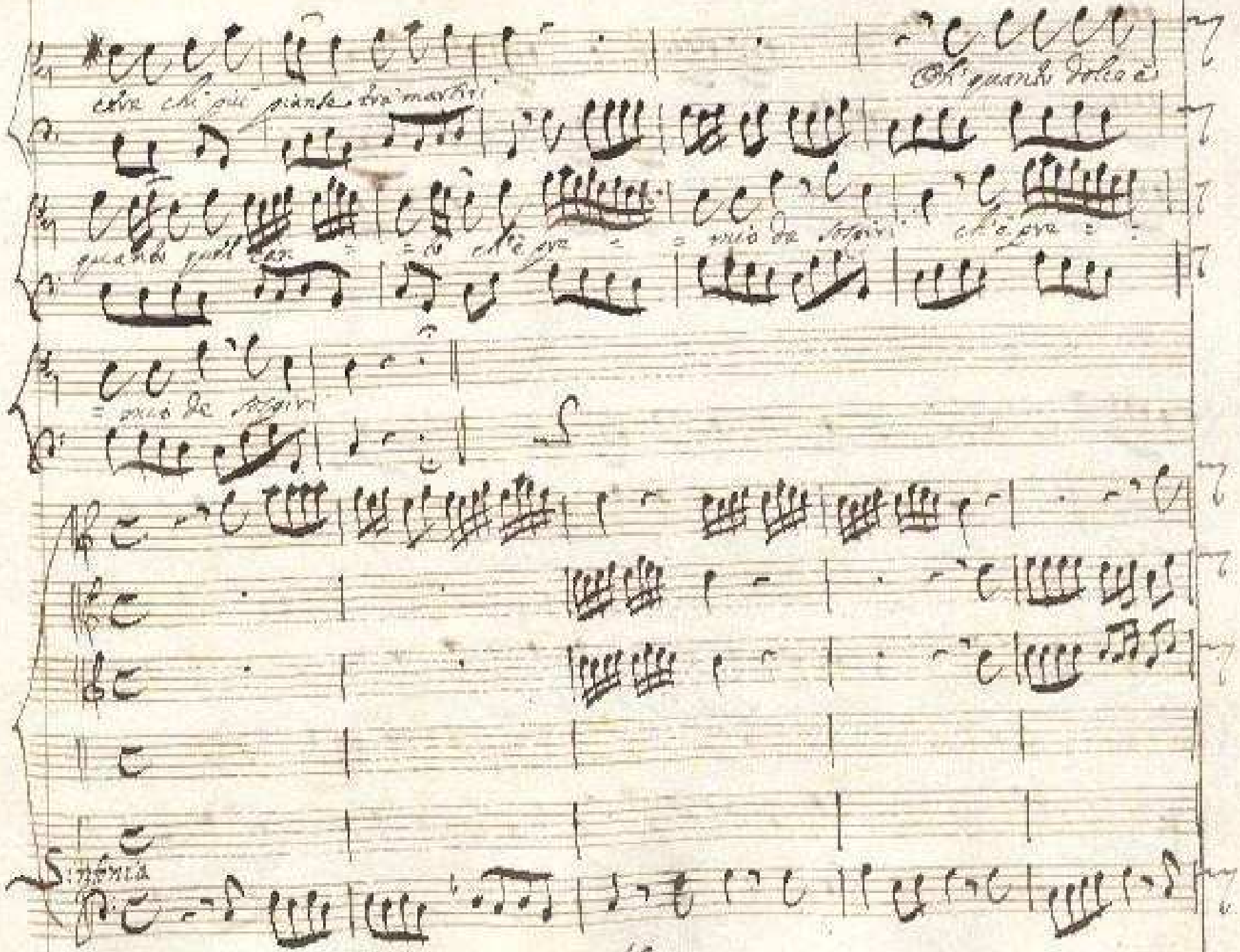
Oh quanto dolce è
Sinfonia

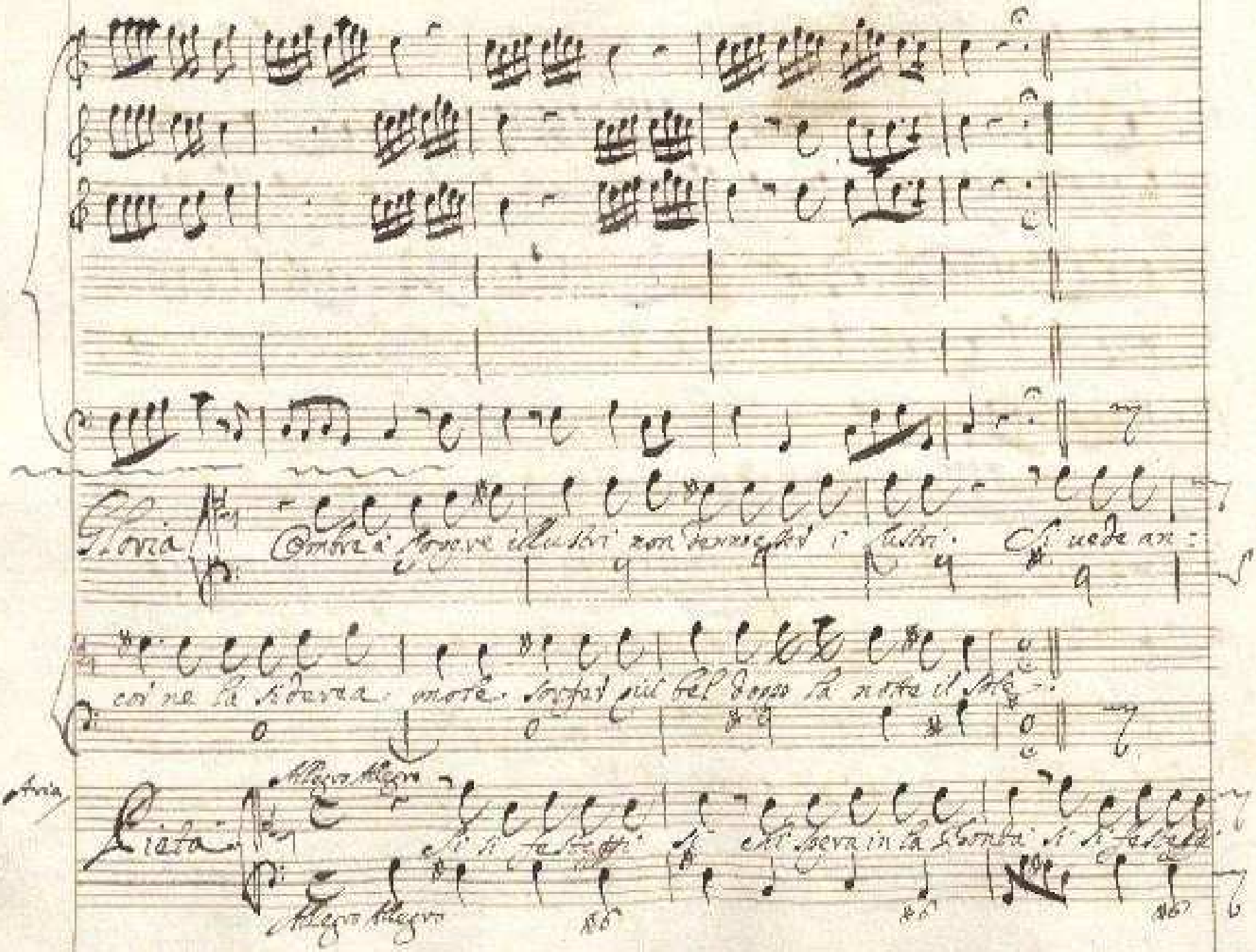

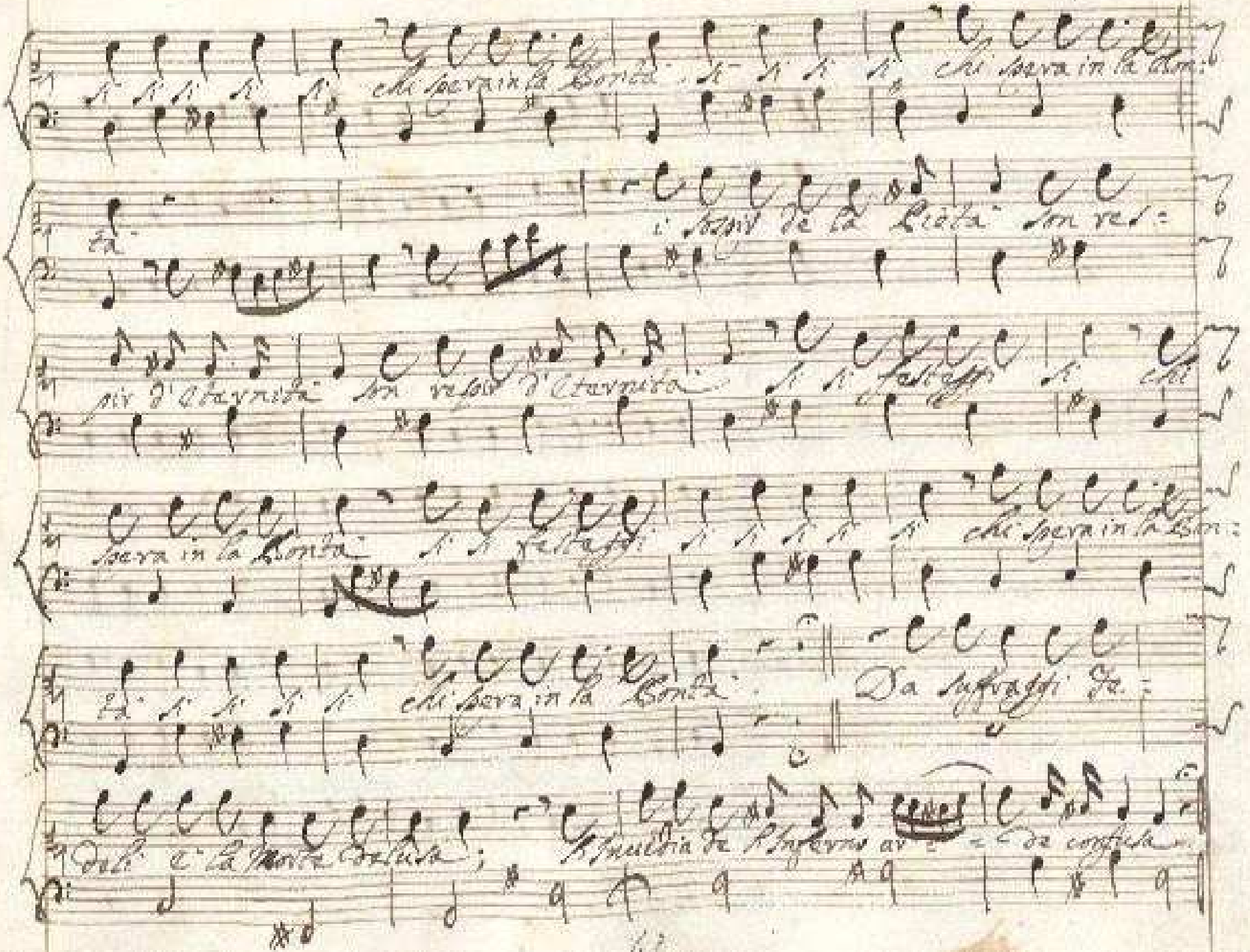

si si si si si chi spera in la Bontà si si si si chi spera in la Bon:

tà i sospir de la Pietà son res:

pir d'Eternità son respir d'Eternità si si festeggi si chi

spera in la Bontà si si festeggi si si si si si chi spera in la Bon:

tà si si si si chi spera in la Bontà Da suffraggi Fe:

deli è la Morte delusa; si incendia de l'Inferno ar: de confusa

Coro di Anime suffragate

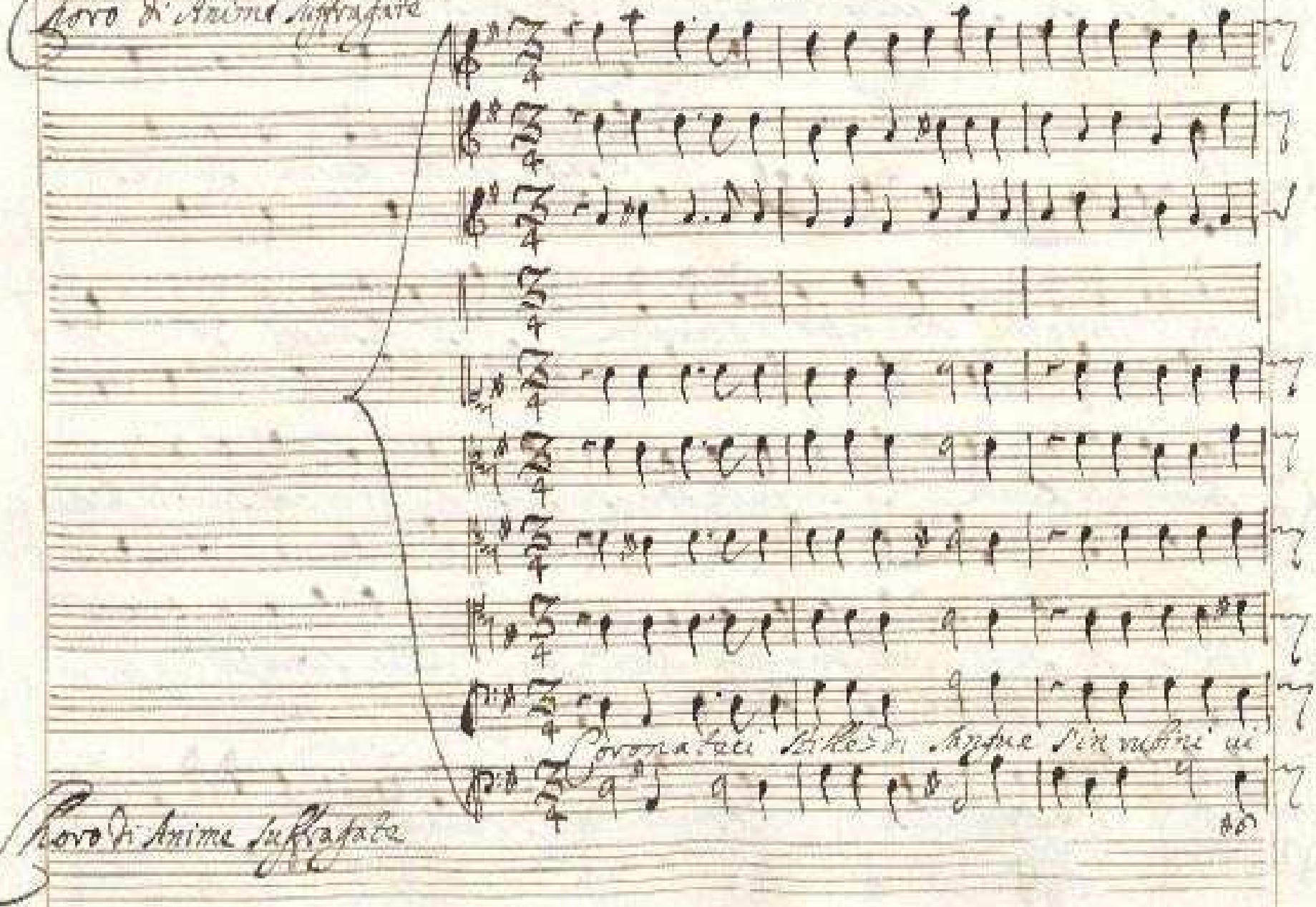

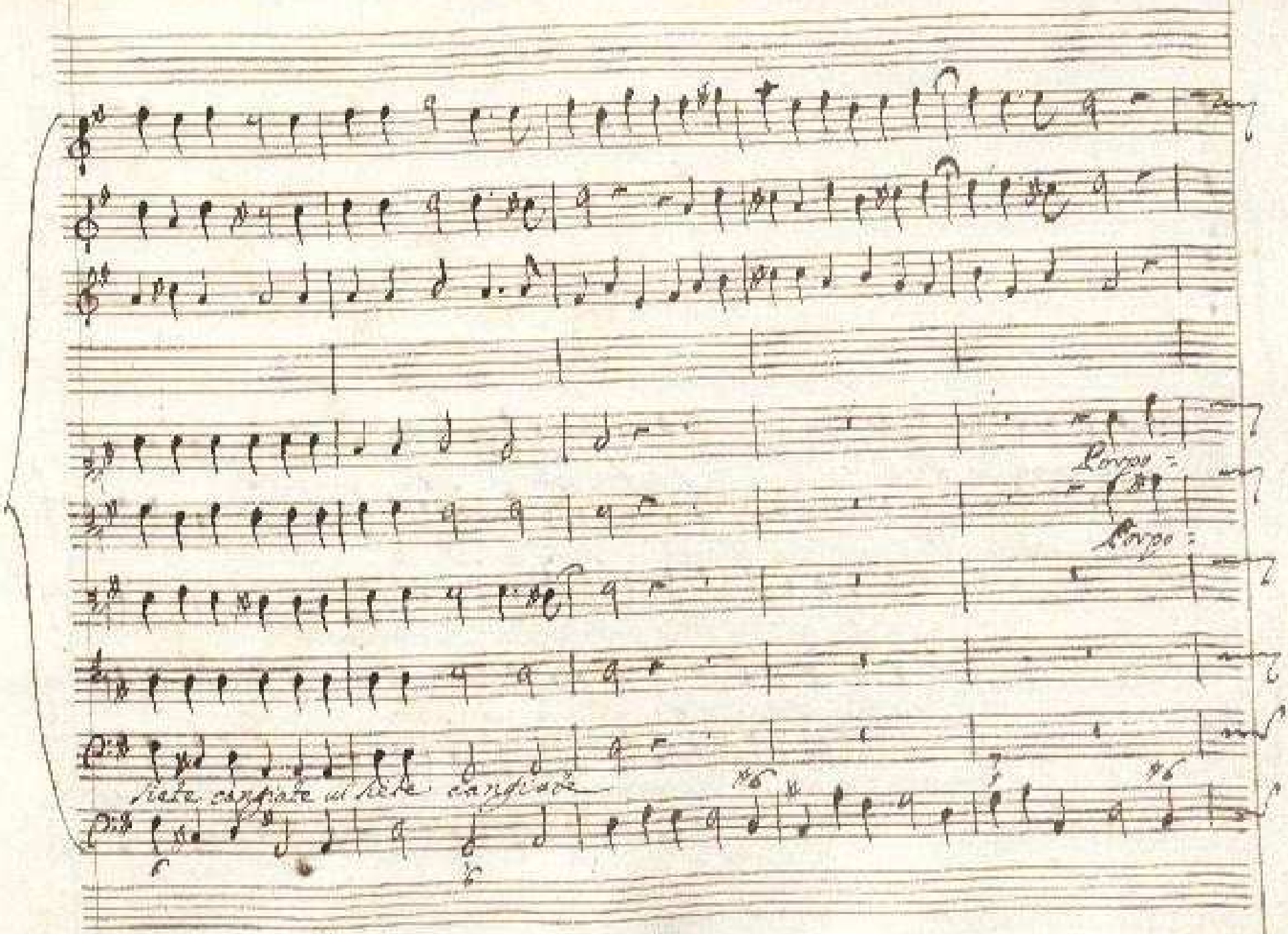

Porpo:

Porpo:

siete cangiate ui siete cangiate

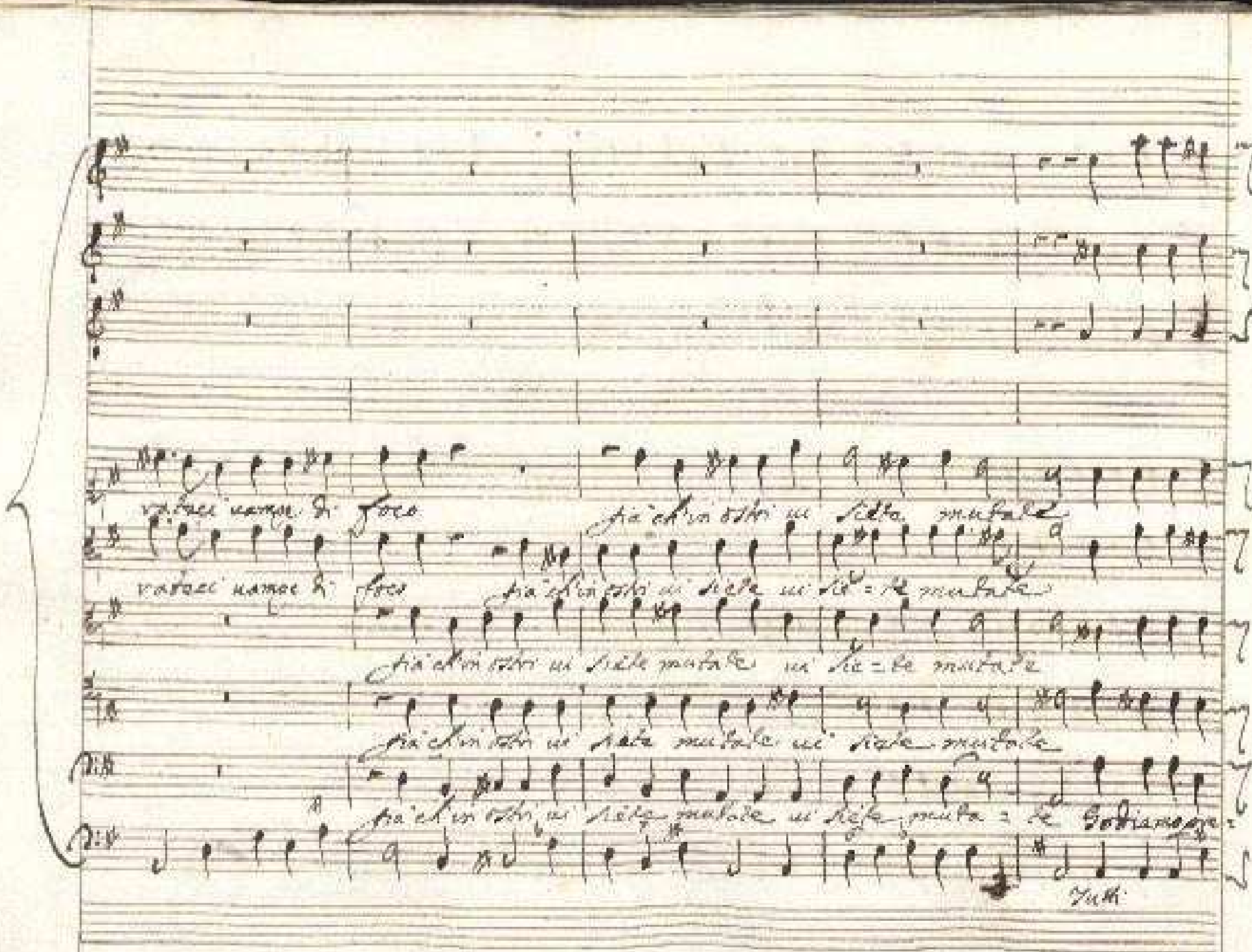

vaduci uamge di foco già ch'in ostri ui siete mutate

vaduci uamge di foco già ch'in ostri ui siete ui sie=te mutate

già ch'in ostri ui siete mutate ui sie=te mutate

già ch'in ostri ui siete mutate ui siete mutate

già ch'in ostri ui siete mutate ui siete muta=te Godiamo gre=

Tutti

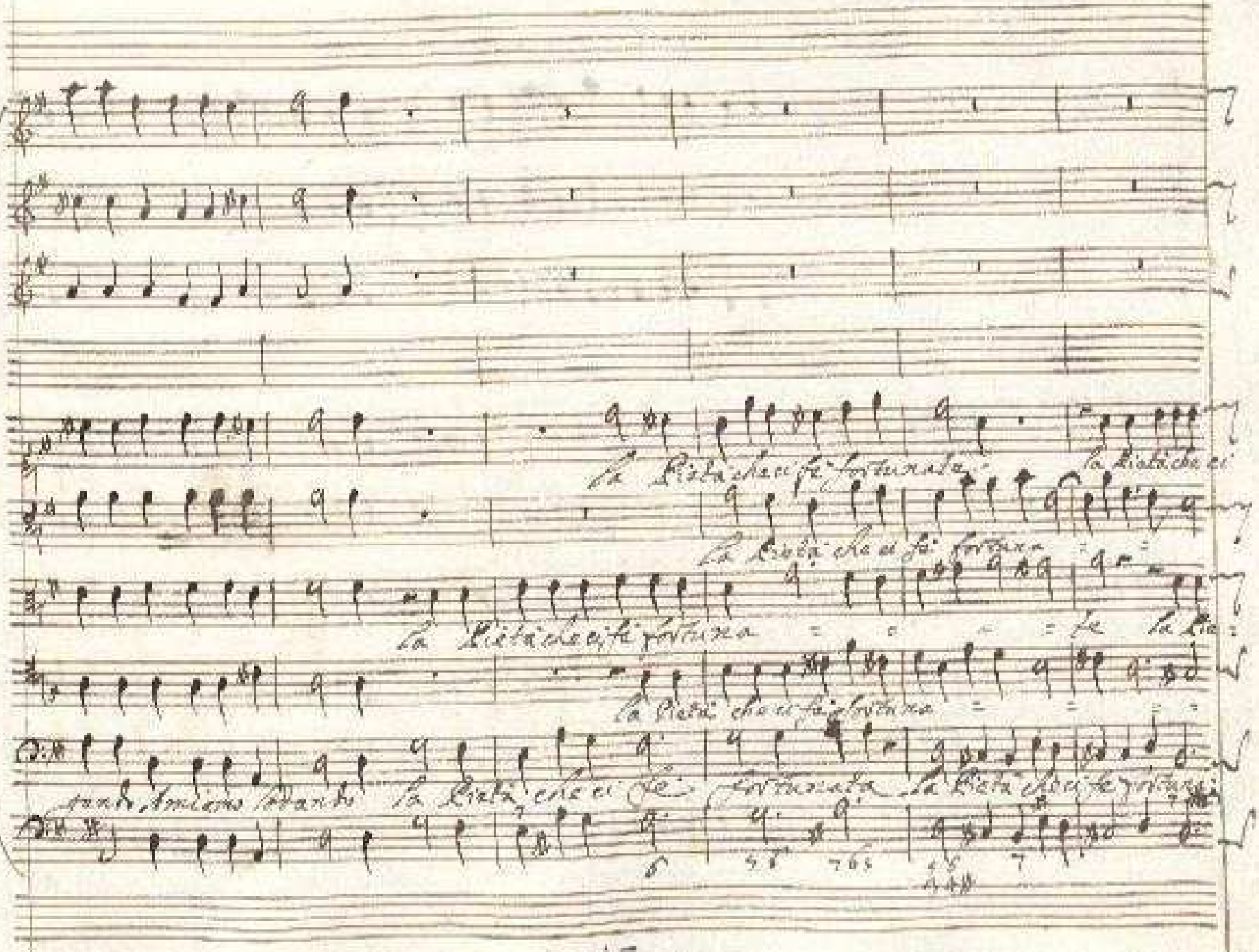

la Pietà che ci fè fortunata la Pietà che ci

la Pietà che ci fè fortuna

la Pietà che ci fè fortuna te la Pie

la Pietà che ci fè fortuna

tando Amiamo lodando la Pietà che ci fè fortunata la Pietà che ci fè fortuna

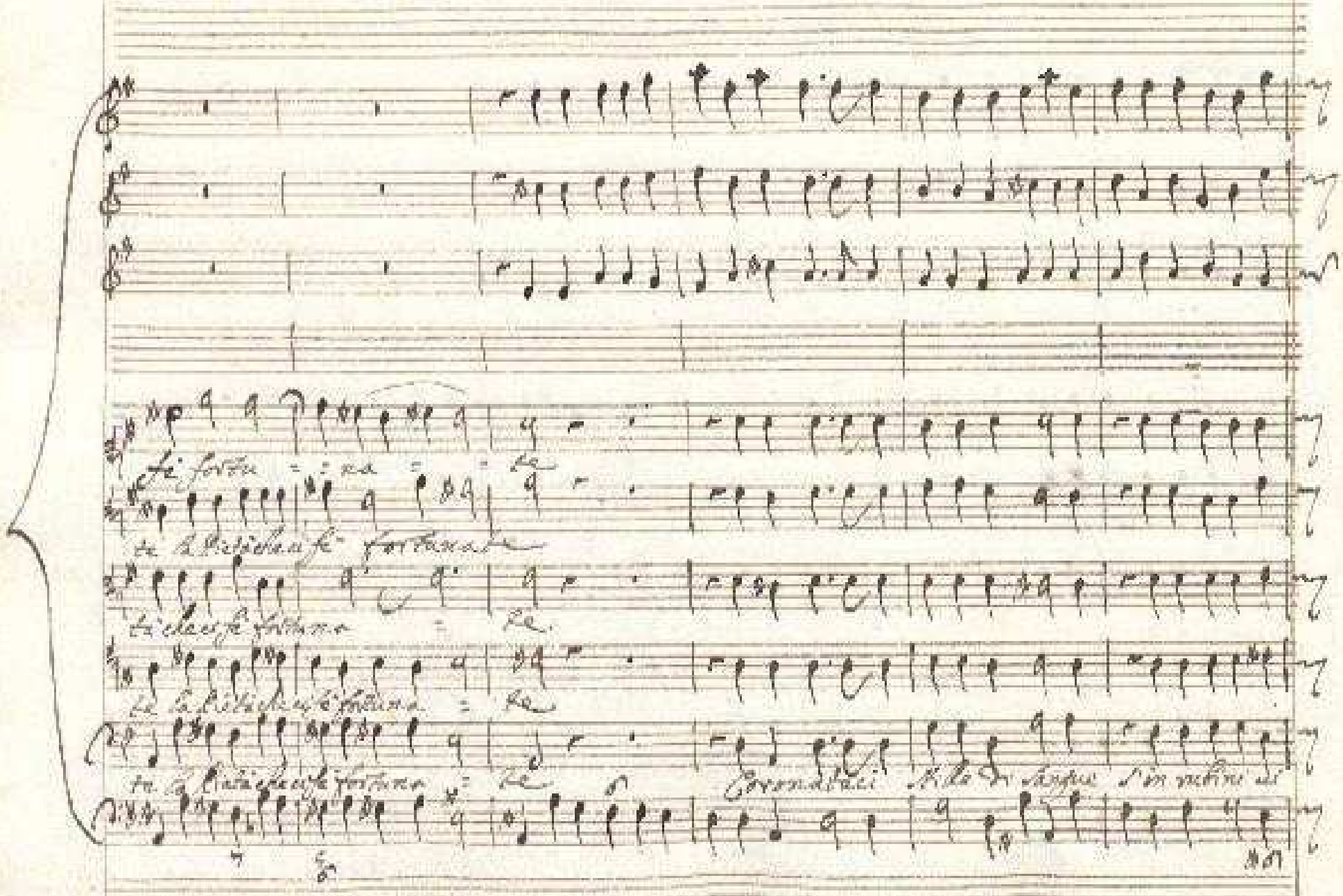

fè fortu = = na = = te

te la Pietà che ci fè fortunate

tà che ci fè fortuna = te

te la Pietà che ci fè fortuna = te

te la Pietà che ci fè fortuna = te

Coronataci Mille di sangue s'in rubini ai

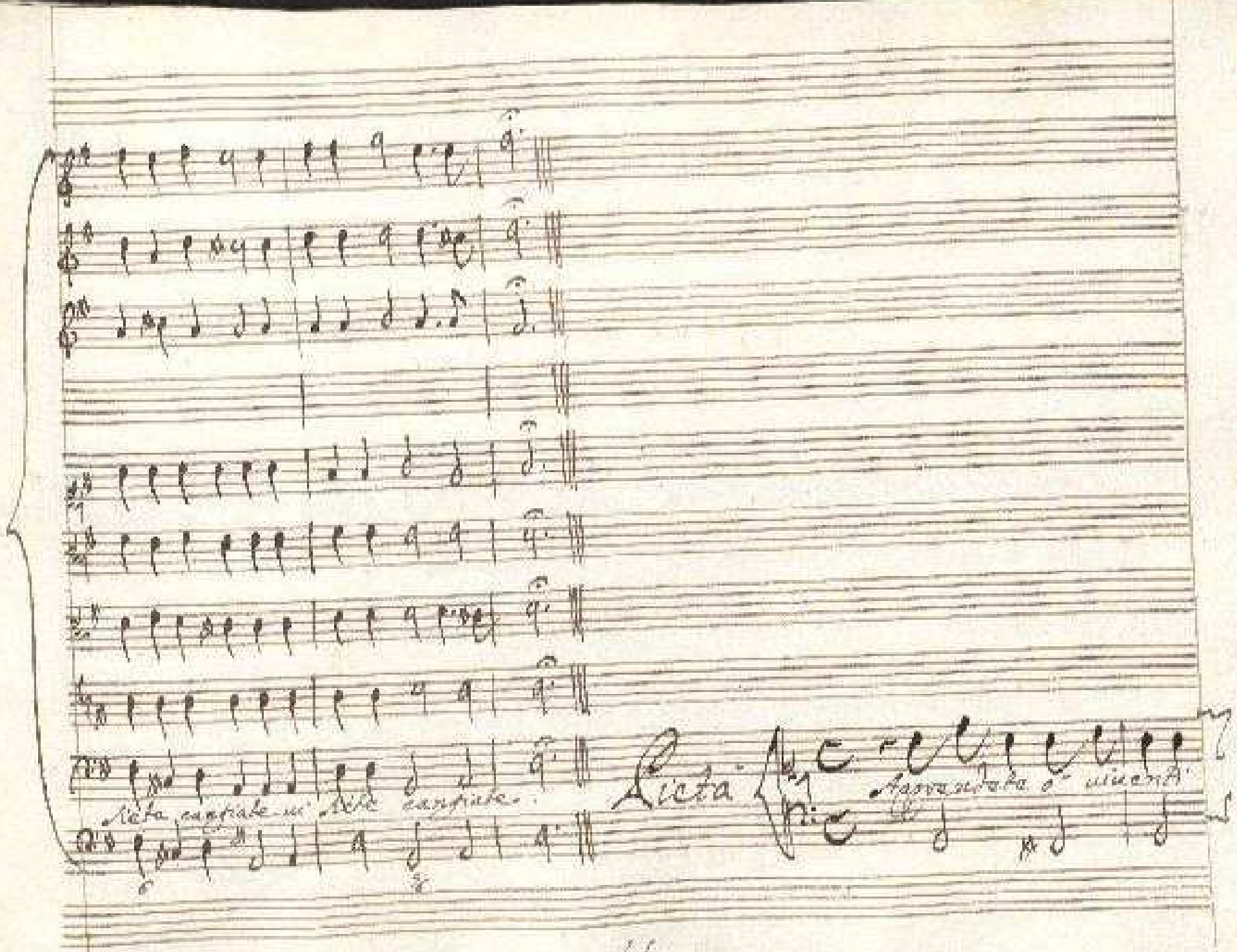

Lieta cangiate in liete cangiate.

Lieta

Aggrandata o' viventi

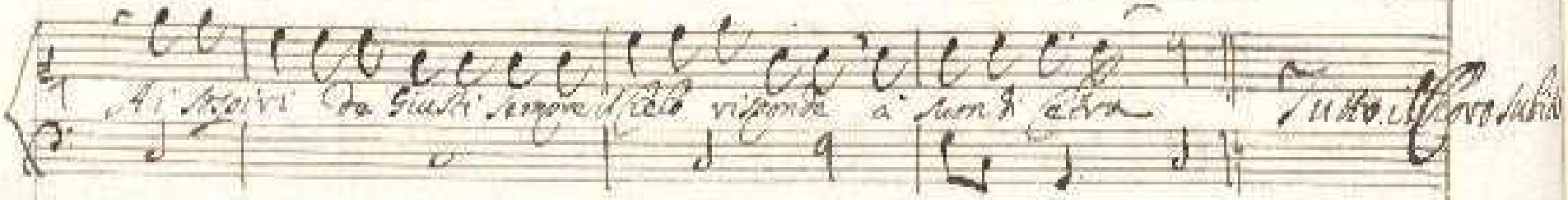

Ai sospiri da giusti sempre il Cielo risponde a suon di Cetra

Tutto il Coro subito

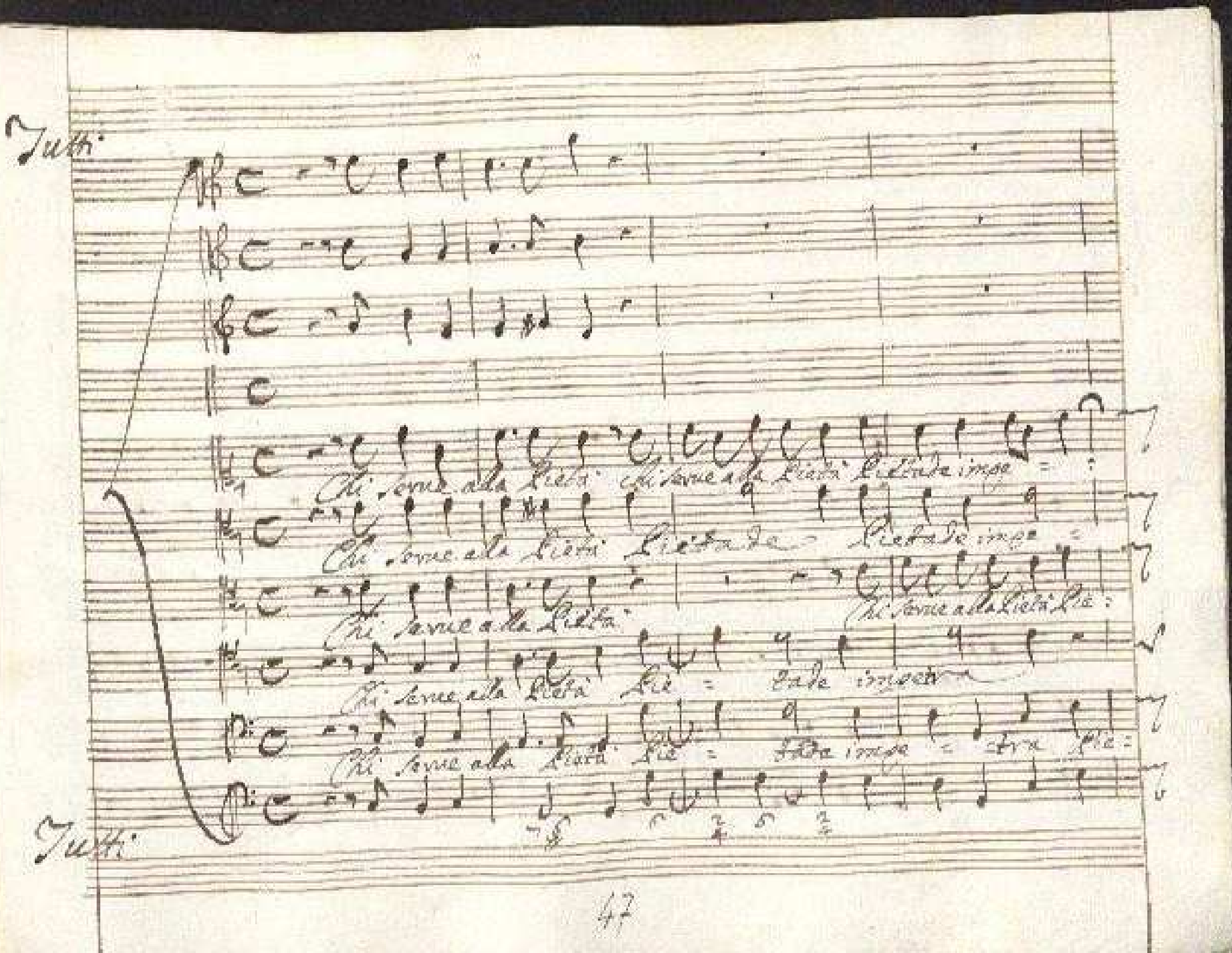
Tutti
Chi serve alla Pietà
Chi serve alla Pietà
Chi serve alla Pietà
Chi serve alla Pietà
Chi serve alla Pietà
Chi serve alla Pietà
Tutti

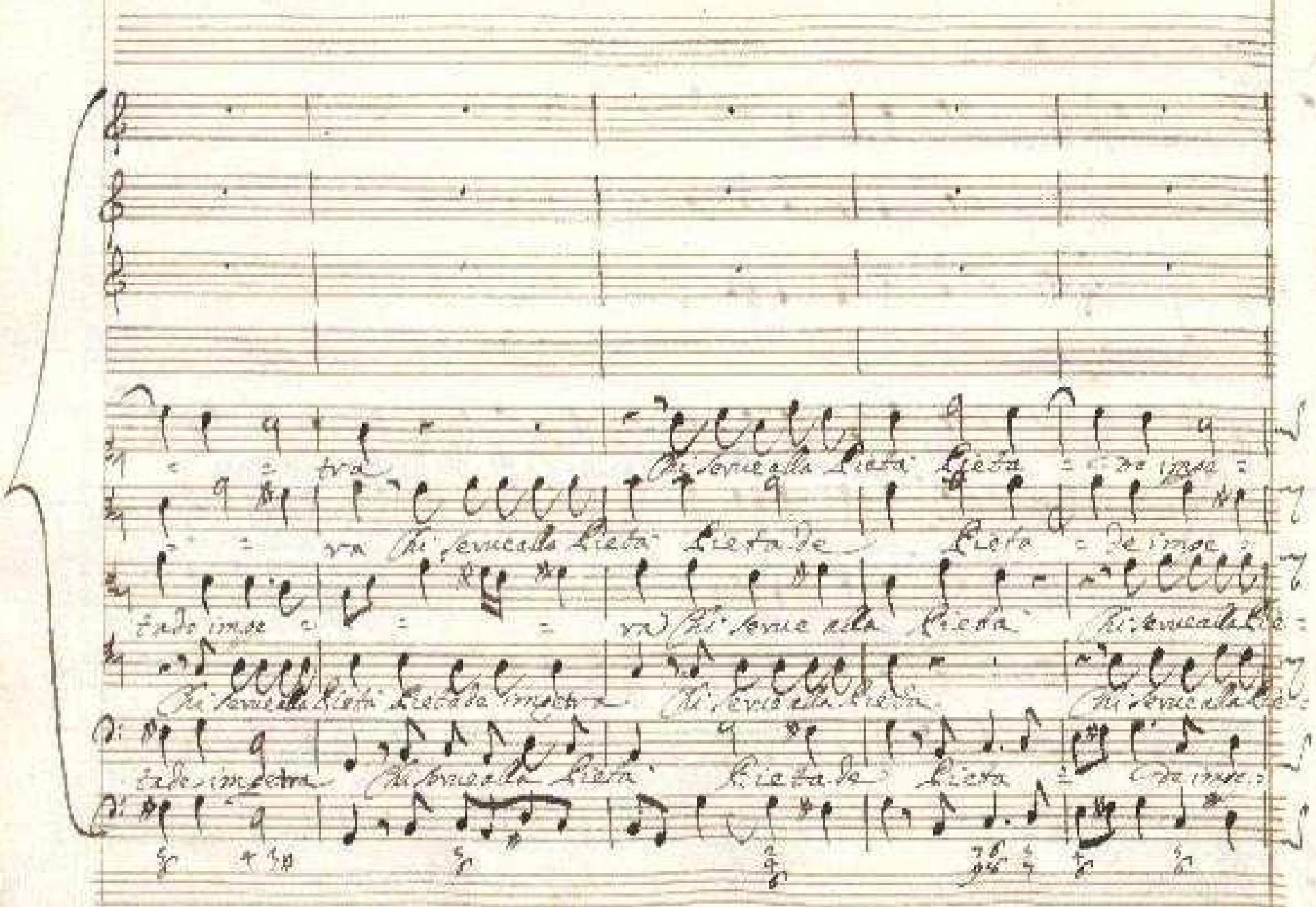

MODENA

BIBLIOTECA ESTENSE
MODENA