

Cantata à voce sola del sig. Cavalere Alessandro Scarlatti

21



Qui, qui Vieni in grata Filles, qui, qui meco as-
 sista à Fauellar ti voglio volgi volgi la lespu-
 pille la doue in duro scoglio, urta fremen-
 - do ogni or lion - da in tempo - - sta os -

Serua, osserua omai se desta se sua furie rabbiose

il Ven - to irato

e nel mare agita to

mira disperse, e sparse arborei tronchi, e uelc infran -

te e sarte vedi senza gouerno il Pino abbando -

nato el Nocchier Naufraga - - - to, e in

questa parte in quella cre - - - scer la ria pro -

cella, e con suo mo - - - to in fido

si sò che allora dirai par che si cerchi il mare un

altro Ido

Sigue

Basso

molto *lento*

Ah t'inganni Ah t'in

gan ni t'ingan ni la tempesta spinge il

mar fuor dal suo lido ma non resta Lungi ma, ma non

resta Lungi mai da quelle arene Ah t'in

ganni t'inganni la tempesta spinge il mar fuor dal suo

Ido, ma non resta lungi mai non resta non non resta

non lungi mai da quelle are ne non non resta mai

Lungi lungi mai da quelle are ne da quelle are ne.

e se a forza lo trat -

tiene il fu - ror del uento in fido e se a forza lo trat -

tiene Lo trattiene il furor del vento in

fido poi vi porta l'onde placide e serene

re - - - no l'onde placide e serene

no, poi vi porta l'onde placide e serene

no. Ah; Salvo

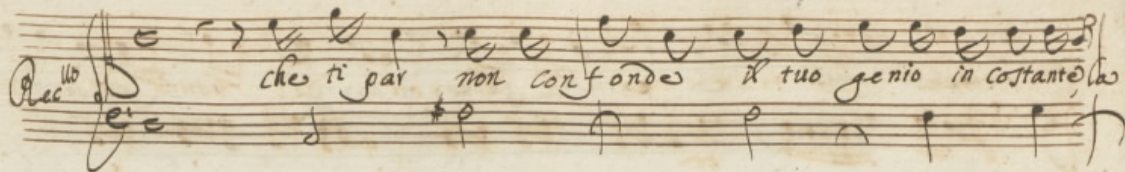
 che ti par non confonde il tuo genio in costante

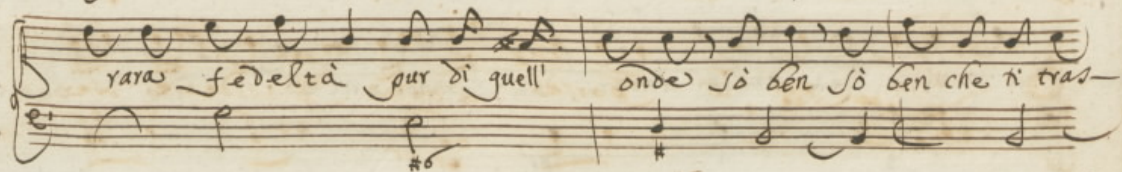

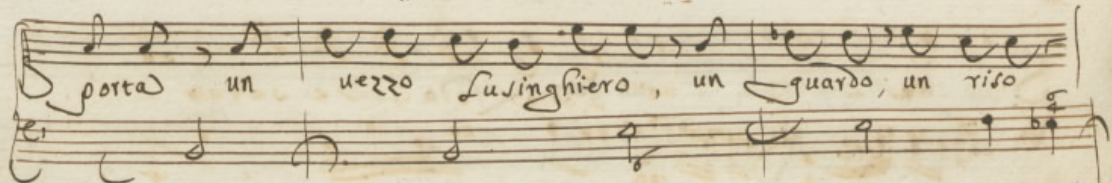
 rara fedeltà pur di quell' onde sò ben sò ben che ti tras-

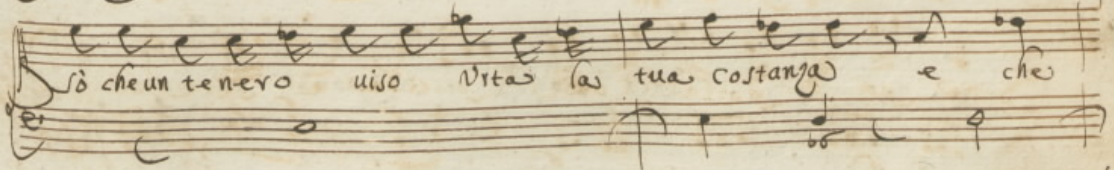
 porta un uizzo Lusighiero, un guardo, un riso

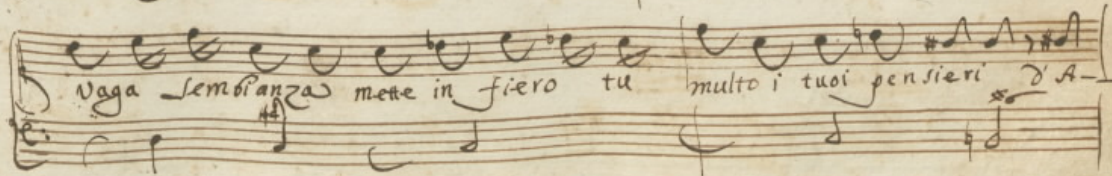

 sò che un tenero uiso vntas la tua costanza e che

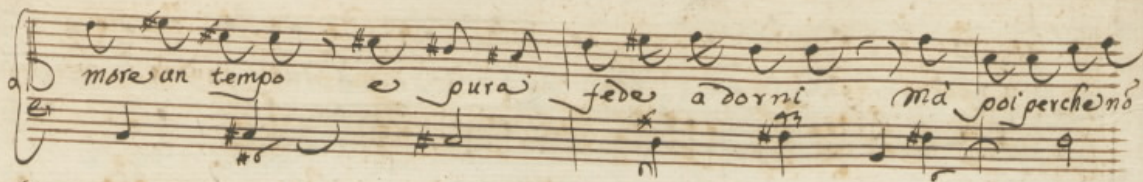
 vga sembranza mette in fiero tu molto i tuoi pensieri d'A-

more un tempo e purai fede a dorni ma poi perche no

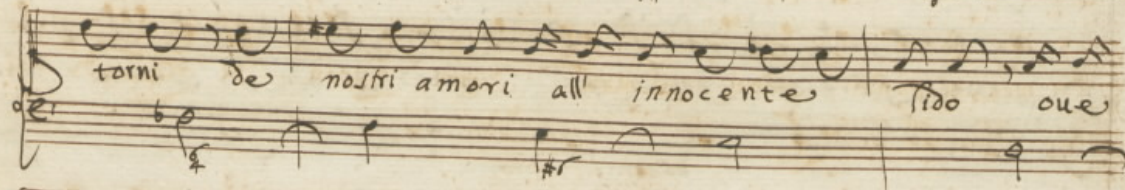

torni de nostri amori all' innocente fido oue



Sai che t' aspetta, un Cuor si fido (Segue)

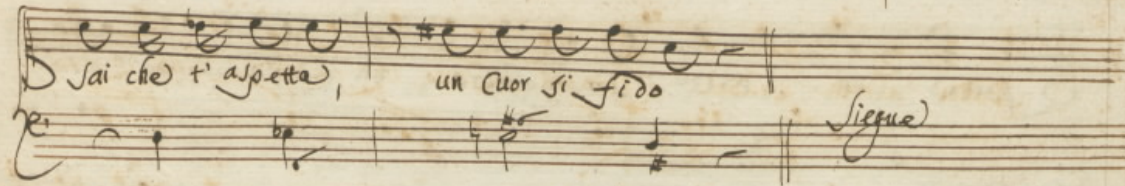

Aria Andante Rispondi rispondi almen crudel cru-

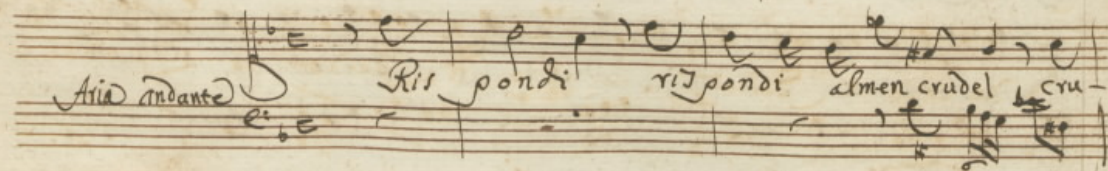

del crudel dimmi Sono infedel, ch'io ti perdo - no ch'io

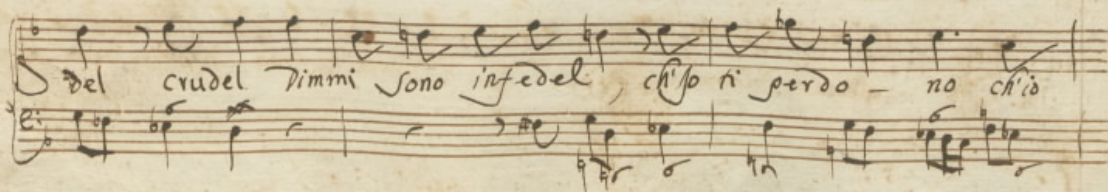

ti perdo no Dim - mi crudel al

men rispondi crudel almen Dimmi rispon - di rispon di ri

sondi almen crudel Dimmi Sono in fedel Sono in fe

del ch'io ti perdo no ch'io ti perdo no rispondi cru

del almen dimmi crudel - dimmi sono in fe - del sono in fe

3
del Sono in fedel ch'io ti perdo - no rison di rison di

ch'io ti per do no

parte del mio gio - ire sarà l'udirti

dire in grata sono e uer di me ti puoi do -

lev che in fida in fida so - no in grata parte del mio gio

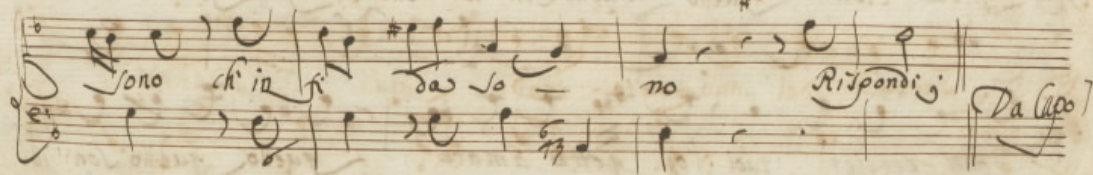
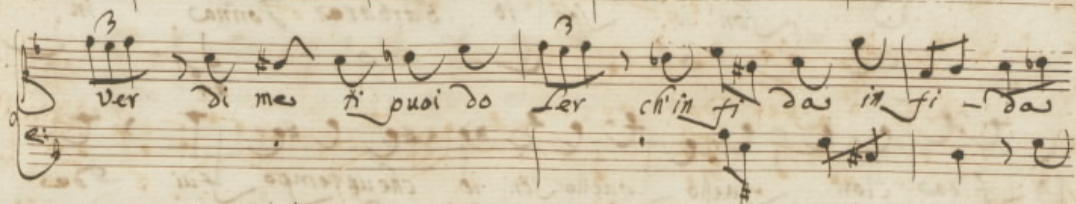
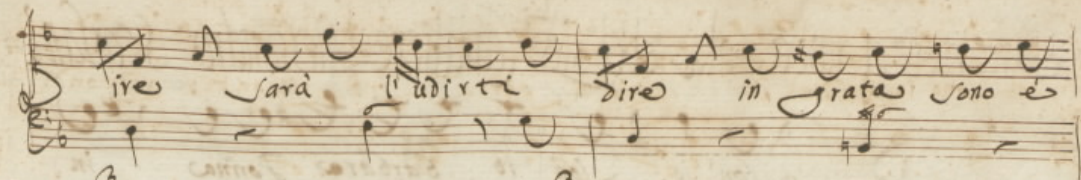

Fine

e poi siegua.