

202  
10

# IL DIAVOLO DELLA NOTTE

Melodramma semiserio di Luigi Scalchi posto in musica e dedicato all'Egregio Dilettante

Signor GIULIO RICORDI dal No.

## Giovanni Bottesini

RIDUZIONE PER CANTO CON ACCOMP<sup>o</sup> DI PIANOFORTE DELL'AUTORE

Recapit<sup>o</sup> per la prima volta al Teatro S. Radegonda in Milano il 18 Dicembre 1855

Proprietà dell'Editore che si riserva il diritto della stampa di tutte le riduzioni e traduzioni di quest'Opera

N.º 21.

ATTO IV. SCENA con Cori e ROMANZA,, Tu non sai dunque che il matrimonio,, eseguita dal Sig. BOZETTI. (TENORE) Fr. 3.50.

Scena prima. Camera nel palazzo del Duca con porte laterale e due finestre di prospetto. Tra le due finestre una poltrona. Un tavolino a dritta su cui bottiglie, ecc., e intorno ad esso alcune sedie.

*Allegro deciso.*

MILANO

Firenze, Ricordi e Jouhaud.

U. 30911 U.

Dall'I.R. Stabilimento Nazionale Privilegiato di TITO DI GIO. RICORDI.

Mendrisio, Busto, e Rossi.

Parigi, L. Escudier.

311

CANDAL.

(alzando i bicchieri)

Son le gio\_je del\_la

**C-O-R-O.**

Vi\_ va a\_ mor! vi\_ va amor! vi\_ va il vin!

Vi\_ va amor! vi\_ va amor! vi\_ va amor! vi\_ va il vin!

DUCA. (a Gandal, che ha un braccio fasciato)

GANDAL.

vi\_ ta. Come va la tua fe\_ ri\_ ta? Oh! non è da calco\_ lar.

Eil ri\_

Eil ri\_

CANDAL.

Nel giar-di - no fred - - do a ter - ra io l'ho la -

- va - le?

- va - le?

- scia - to! Lo potrei!

DUCA.

Ma quell' uo - mo ma\_sche\_ra - to nol sapre\_sti no\_mi - nar? Dove na -

CONSERVATORIO DI MUSICA MILANO

CANDAL. DUCA. CANDAL. *p*

- scesti? A Bordò nel la Gua-scogna. Là soltanto è che si so\_gna con un colpo d'ammaz-zar. Che dir

DUCA.

vuò - - i? du-bi-te-resti? An-zi appien son persu\_a - - so che il ri-

- val vi - - vo è ri-ma - - so, e ci vie-ni a corbel-lar, a cor-bel-lar.

**C.O.R.O.**

**CANDAL.**  
Ma la don - na? No - mi - nar - la io qui sa - prei.

**DUCA.**  
Ma la don - na? È un'inven - zio - ne. Se d'o -

**CANDAL.**  
- nore un uom tu sei, ba - da, ba - da, non par - lar. Di mo -

**DUCA.**  
- ra le, di mo - ra - le u - na le - zio - ne mi vuoi da - re. Son can - gia - to: og - gi io

*cres:*

*f*

*f* **CANDAL.**

pur sa\_rò am\_mo\_glia - to. Tu! tu! mi sem\_bra di so\_

- gnar.

**ANDANTINO.**

*p* Tu non sai

dun\_ que che il ma\_ tri\_ mo\_ nio è u\_ na mo\_ ne\_ ta d'an\_ ti\_ co co\_ nio? non ha più

cor\_ so, nes\_ sun la pi\_ glia, o\_ gni per\_ so\_ na da sè..... le\_ si\_ glia, non ha più

cor\_ so, nes\_ sun la pi\_ glia, o\_ gni per\_ so\_ na da sè, da sè le\_ si\_ glia. Il ma\_ tri\_

*poco string:*

mo - nio sem - bra una ro - sa che tut - to per - de, me - no le spi - ne, che tut - to

per - de, me - no le spi - ne, me - - - no le spi - ne: sem - bra u - na

*cres.* *rall.* *a tempo.* *p*

ca - sa che va in ro - vi - na: sem - bra una fiam - ma presso amo - rir, pres - so a mo -

CANDAL.

rir, sem - brau - na ca - sa che va in ru - i - na in ru -

DUCA.

So - no ra - gio - ni trop - po me - schi - ne, che non mi fan - no che di - ver - tir,

i - na, sem - brau - na fiam - ma pres - so a - mo -

di - ver - tir, che non mi fan - no che di - ver -

CORO.

Me - glio è tratta - re col - le can - ti - ne: chi prende mo - glie s'ha da pen -

Me - glio è tratta - re col - le can - ti - ne: chi prende mo - glie s'ha da pen -

R. CONSERVATORIO DI MUSICA MILANO

C *rir, sem\_bra u\_na fiam - ma pres - so a mo\_rir,*  
 D *- tir, di - ver\_tir, so\_no ra\_gio - ni trop\_po me -*  
 C *- tir, da pen - tir, chi pren - de mo\_glie*  
 D *- tir, da pen - tir, chi pren - de mo\_glie*

C *sem - bra, sembra una fiamma presso a mo\_rir.*  
 D *- schine, meschi\_ne.*  
 C *s'ha da pen\_tir, s'ha da pen\_tir.*  
 D *s'ha da pen\_tir, s'ha da pen\_tir.*

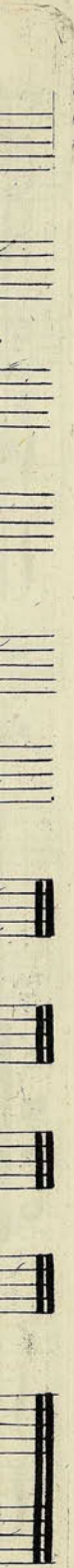

The page contains extremely faint, illegible text, possibly bleed-through from the reverse side of the paper. The text is arranged in several horizontal lines across the page, but the characters are too light to be read.

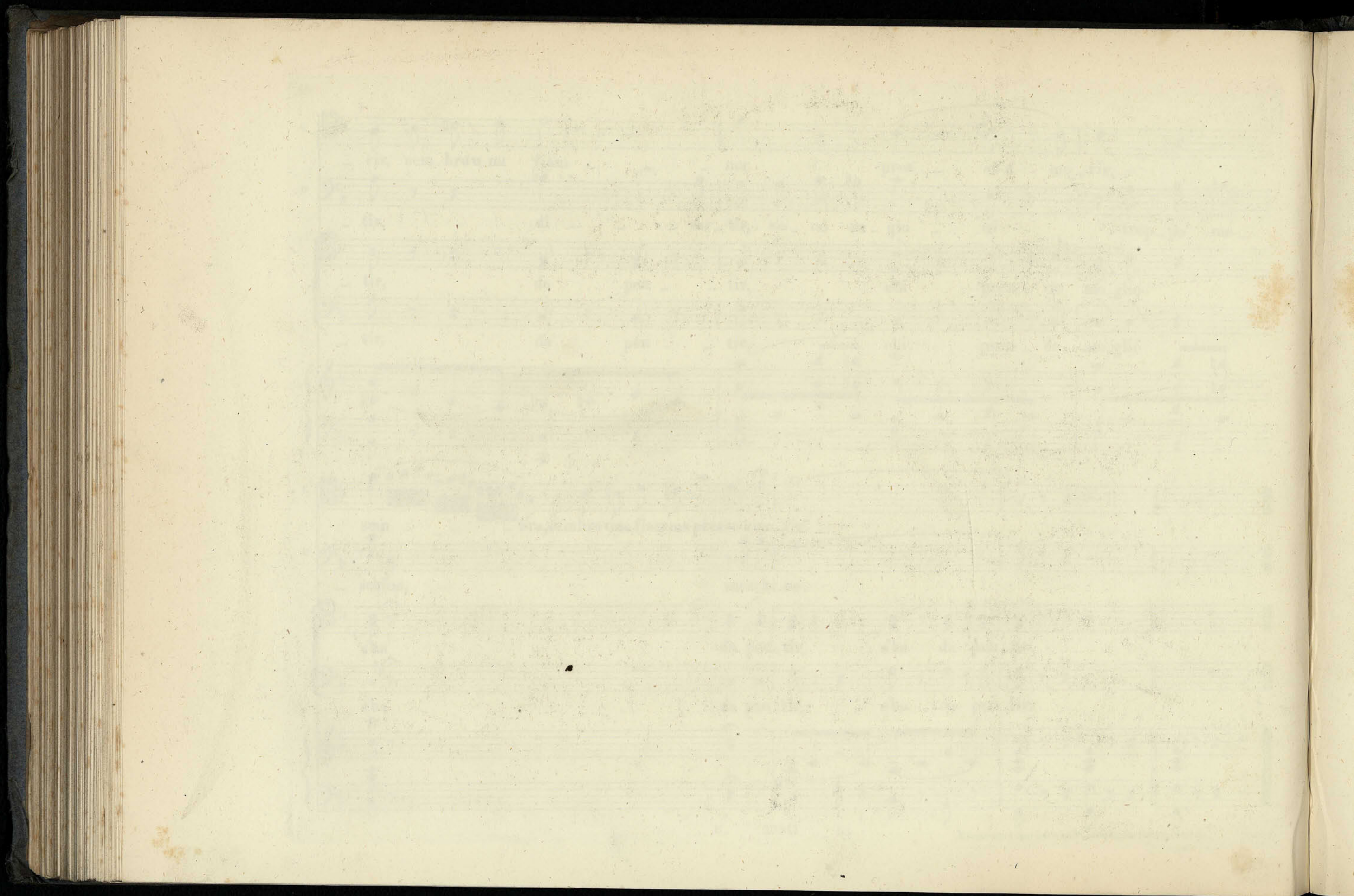

202  
14

# IL DIAVOLO DELLA NOTTE

Melodramma semiserio in quattro Atti di  
L. SCALCHI

POSTO in MUSICA e DEDICATO al SIG.<sup>re</sup>

## GIULIO RICORDI

EGREGIO DILETTANTE

dal Maestro

# GIOVANNI BOTTESINI

Rappresentato per la prima volta al Teatro S. Radegonda in Milano il 18 Dicembre 1858.

Riduzione per CANTO con accomp.<sup>to</sup> di Pianoforte dell'AUTORE

Prop. dell'Editore che si riserva il diritto della stampa di tutte le riduzioni e traduzioni di quest'Opera.

N.º 22. BRINDISI,, *Beviamo, gustiamo momenti felici,,* eseguito dal Sig.<sup>re</sup> ALTINI. (BARITONO)

Atto IV. *Seguito della Scena I.*  
(al Duca)

*Allegro.*

Fr: 4 50.

CANDAL.

Lamorta.le for.tu.nata qual si noma?

DUCA.

Si sa - pra. Qui fraun'o.ra pa - le.

RECITATIVO.

MILANO

Dall'I.R. Stabilimento Nazionale Privilegiato di  
TITO DI GIO. RICORDI.

Mendrisio, Bustelli-Rossi.  
Parigi, L. Escudier.

Firenze, Ricordi e Jouhaud.  
G. 30912 T.

CANDAL. (ridendo e parlando ai Cavalieri)

- sa - ta la mia donna a ognun sa - rà. Ma fra un'ora chi lo piglia in prigion con esso an -

DUCA.

- drà. Qua un bicchiere... Al la Ba - sti - gli - a tra - can - nar non si po -

- trà.

DUCA.

( con tutta la disinvoltura )

*Allegro giusto.*

*f* *ff*

Be -

via - - mo, go - dia - - mo mo - men - - ti fe - li - - ci: ev -

*p*

vi - - va gli a - mi - - ci, il vi - no e l'a - mor.....

CONSERVATORIO DI MUSICA MILANO

*Brillante.*  
Me - sce - te con - cor - - di, vo - ta - - te i bic - chie -  
- ri, scaccia - - mo i pen - sie - - ri, diam ban - - do al do - lor,  
scac - - cia - - mo i pen - sie - - ri, diam ban - - do al do -

*poco rall:*  
*poco rall:*

*f*

*f*

*rall: un poco* *a tempo* (tocco di bicchieri)

lor scac - ciamo i pen - sie - ri, diam ban - do ban - do al do - lor. Be -

*p* *rall: colla parte.* *ff* *ff*

via - mo, go - dia - - mo mo - men - ti fe - li - ci: ev -

vi - - va gli a - mi - ci, il vi - no e l'a - mor, il vi - no e l'a -

CANDAL.

- mor. Me - scia - - mo con - cor - - di, vo - tia - -  
 Me - scia - - mo con - cor - - di, vo - tia - -  
 Me - scia - - mo con - cor - - di, vo - tia - -  
 - - moi bic - chie - - ri, scac - cia - - moi pen - sie - - ri, diam  
 - - moi bic - chie - - ri, scac - cia - - moi pen - sie - - ri, diam  
 - - moi bic - chie - - ri, scac - cia - - moi pen - sie - - ri, diam

CANDAL.

ban - do al do - lor, *diam*

DUCA. *Scac - cia - moi pen - sie - ri, diam*

ban - do al do - lor, *diam*

ban - do al do - lor, *diam*

C *ban - do al do - lor, si, scac - cia - moi pen - sie - ri,*

D *ban - do al do - lor, si, scac - cia - moi pen - sie - ri,*

*ban - do al do - lor, si, scac - cia - moi pen - sie - ri,*

*ban - do al do - lor, si, scac - cia - moi pen - sie - ri,*

*cres:*

*ff*

ban - do al do - lor, scac - cia - mo; scac - cia - moi pen - sie - ri, diam ban - do al do -

ban - do al do - lor, scac - cia - mo; scac - cia - moi pen - sie - ri, diam ban - do al do -

ban - do al do - lor, scac - cia - mo; scac - cia - moi pen - sie - ri, diam ban - do al do -

ban - do al do - lor, scac - cia - mo; scac - cia - moi pen - sie - ri, diam ban - do al do -

ban - do al do - lor, scac - cia - mo; scac - cia - moi pen - sie - ri, diam ban - do al do -

*ff*

*Più mosso.*

- lor.

- lor.

- lor.

- lor.

*Più mosso.*

LIBRARY OF MUSIC  
MILANO

fff  
calando  
p

DUCA. *I.<sup>o</sup> tempo.*

Be - via - - - mo, go - dia - - - mo mo - men - - - ti fe - li - -

*I.<sup>o</sup> tempo.*

p

- ci: ev - vi - - va gli a - mi - - ci, il vi - noe l'a - mor. ....

*Brillante.*

Me - sce - te con - cor - - di, vo - ta - - te i bic - chie - -

- ri, scaccia - - mo i pen - sie - - ri, diam ban - - do al do - lor,

scac - - cia - - mo i pen - sie - - ri, diam ban - - do al do -

*poco rall:*

*poco rall:*

*sf*

*sf*

*rall: un poco* *a tempo* (tocco di bicchieri)

- lor... scac - ciamo i pen - sie - ri, diam ban - do ban - do al do - lor. Be -

*r* *eres:* *ff* *a tempo*

*r* *eres:* *ff* *rall: colla parte.*

- via - - mo, go - dia - - mo mo - men - - ti fe - li - - ci: ev -

- vi - - va gli a - mi - - ci, il ..... vi - no e l'a - mor, il vi - no e l'a -

CANDAL.

DUCA.

CORO

- mor . Scac - cia - - - - - moi pen - sie - - - - - ri, **Diam** ban - do al  
**Diam** ban - do al  
**Diam** ban - do al  
*cres.*  
 do - - - - - lor, sì, scac - cia - moi pen - sie - - - - - ri, **ff** ban - do al do -  
 do - - - - - lor, sì, scac - cia - moi pen - sie - - - - - ri, **ff** ban - do al do -  
 do - - - - - lor, sì, scac - cia - moi pen - sie - - - - - ri, **ff** ban - do al do -  
 do - - - - - lor, sì, scac - cia - moi pen - sie - - - - - ri, **ff** ban - do al do -

C  
- lor, scac - cia - mo, scac - cia - mo i pen - sie - ri, diam ban - do al do - lor, sì, diam

D  
- lor, scac - cia - mo, scac - cia - mo i pen - sie - ri, diam ban - do al do - lor, sì, diam

C  
- lor, scac - cia - mo, scac - cia - mo i pen - sie - ri, diam ban - do al do - lor, sì, diam

D  
- lor, scac - cia - mo, scac - cia - mo i pen - sie - ri, diam ban - do al do - lor, sì, diam

( tutti levono e partono: resta soltanto il Duca.)

C  
bando al do - lor, sì, diam bando al do - lor.

D  
bando al do - lor, sì, diam bando al do - lor.

C  
bando al do - lor, sì, diam bando al do - lor.

D  
bando al do - lor, sì, diam bando al do - lor.

# TRAVAIL DE LA NUIT

A small fragment of musical notation is visible on the left edge of the page, showing a few notes on a staff.

A small fragment of musical notation is visible on the left edge of the page, showing a few notes on a staff.

A small fragment of musical notation is visible on the left edge of the page, showing a few notes on a staff.

A small fragment of musical notation is visible on the left edge of the page, showing a few notes on a staff.

R. COSTANTINI MUSICAL  
MILANO

# IL DIAVOLO DELLA NOTTE

Melodramma semiserio di Luigi Scalchi

POSTO IN MUSICA DAL MAESTRO

## GIOVANNI BOTTESINI

Proprietà dell' Editore.

1-81  
73  
R. CONSERVATORIO DI MUSICA  
MILANO

N.º 25. RECIT.º ED ARIA,, *Di cascia e noci vomiche*, ESEGUITA DAL SIG.<sup>F</sup> BOTTERO (Buffo) E DUETTO,, *Adesso di spropositi*,  
ESEGUITO DAI SIG.<sup>RI</sup> ALTINI E BOTTERO (Baritono e Buffo)  
ATTO IV. *Scena II.*

Fr. 4.50.

DUCA.   
E Germano non torna!

GERMANO.   
Ecco mi a

RECITATIVO   
ten: ALLEGRO.

Firenze, Ricordi e Jouhaud.

MILANO  
Dall'I.R. Stabilimento Nazionale Privilegiato di  
TITO di GIO. RICORDI  
A 30913 A

Mendrisio, Bustelli-Rossi  
Parigi, Leone Eschudier.

PRESTO.

DUCA.

Va-le-ria che ti dis-se? Nul-la dav-ver!

(sorpreso)

GER:

vo - - i.

Nul-la.

Tac-que... ma

(dandogli una lettera)

D.

G.

scrisse...

(legge con cre-scente emozione.)

„Il vostro fogliom'ha spiegato l'equi-voco della lettera di Candal,„

„Non posso

rifiutare di venire a trovare ne' suoi estremi momen-  
ti l'incognito, che tanto ho amato, quello che perde la  
vita per aver voluto generosamente difendere il mio  
onore. Verrò fra pochi istanti con mia zia chiusa nella  
vostra carrozza. Addio.

*Valeria,* sulla parola *I-*  
*-stanti* attacca.

*cres:*

DUCA.

Oh me fe - li - ce!.. che di - co?

DUCA.

e se Va - leria fosse capa - ce d'un ri - fiuto, allora il mio pro - get - to andria tut - to in ma - lo - ra.

GER:

Oh non sa - rà co -

**DUCA.**  
Dunque tu sperì?

**GER.** (parte)  
\_ sì. Io sì, perchè le donne in ge-ne-ra-le a-ma-no il bene e scelgon sempre il ma-le.

**SCENA III.**

(Narciso è vestito da dottore con occhiali verdi. Al braccio manco avrà un canestro con bottiglie, caraffe, ampolle, ecc. all'altro braccio una cassetta entro cui altri medicinali)

**DUCA.**  
Grazia del com-plimen-to! Moderato assai.

**NARCISO.** (presentandosi con gravità) *pp*  
Sal - - ve! sal - - ve! sal - - ve! Co-sa por-ti o dot-

**DUCA.**

DUCA.

(ridendo)

tor? Sal - - ve!

NAR:

Sci - rop - pi e mal - ve. Sal - - - ve!

NAR:

Di ca - scia e no - ci vo - - miche ho fatto dei boc - co - ni, ho fatto dei bocconi: ho e -

strat - ti di , co - co - - meri, essen - ze di me - lo - - ni, essenze di me - lo - ni. Gen -

NAR:

zia - na e co - lo - quin - ti - de, bo - ra - ce, gomme e chi - na: v'è un po - co d'as - sa

N.

fe - tida, un' oncia di stric - ni - na. Decot - to di pa -

(con schifo) animando.

vibrato.

cres: *f* *p* animando.

N.

- pa - ve - ri al - me - no per un me - se: po - tas - sa e lau - ro ce - ra - so, ma - gne - sia e sal in -

N. *gle-se, de-cot-to di pa-pa-ve-ri al-me-no per un me-se, po-tassa e lau-ro ce-ra-so, ma-gnesia e sal in-*

*cres:*

*cres:*

N. *-gle-se, po-tassa e lau-ro ce-ra-so al-me-no per un me-se. Ma qui v'è un' al-tra*

(cavando una bottiglia e dandola  
al Duca.)

*cres:*

*cres:*

*f*

*p*

*p*

N. *bi-bi-ta, che ri-sa-nar vi può. Sen-ti-te, sen-ti-te que-sto*

*8<sup>a</sup>*

*8<sup>a</sup>*

*p*

*p*

N. *DUCA.*  
 re - ci - pe: be - ve - te, egli è bor - dò, be - ve - te, egli è bor - dò. Ah!

D. *DUCA.*  
 sì, que - st'è la bi - bi - ta, che ri - sa - nar mi

D. *DUCA.*  
 può. Ah sì, quest'è la bi - bi - ta, la bi - bi -

**DUCA.**

- ta, che ri - sa - nar mi può.

**NAR:** (si sente rumore di carrozza)

Ah! sì, quest'è la bi - bi - ta, che ri - sa - nar vi può, che ri - sanar vi può. Sen -

*Più mosso.*

**D.**

La mia pol - tro - na!

**N.** (correndo a prenderla)

- ti - te? sot - to l'a - tri - o è giun - ta la si - gno - ra. Su - bi - to.

*sf Più mosso.*

DUCA.

(insegnandogli dove deve mettere la poltrona)

A - van - ti, avan - ti an -

- co - ra. Or le fi - ne - stre chiu - dere fa duo - po. È ne - ces -

(andando a tentone)

NAR:

rall:

DUCA.

- sa - rio, è ne - ces - sa - rio: un' al - tra eclis - se scrive - re bi - so - gna sul lu - na -

rall:

NAR:

A -

DUCA. *pp*

\_des - so di spro - po - si - ti ci vuol la quintes - sen - za, ci vuol la quintes -

NAR.

-rio.

*Primo tempo.*

*pp*

D.

\_sen - za. Per i - mi - ta - re un me - di - co non se ne può far

N.

Genziana e co - loquinti - de alme - no per un me - se.

DUCA.

NAR: sen - - - za, non se ne può far sen\_za.

De\_cot\_to di pa-pa-ve-ri, po\_tas-sa e lau-ro

NAR:

ce - ra - so. In questo so\_no pra - - ti-co, lo fo na\_tu\_ral\_men - - - te, lo fo na\_tu\_ral -

(camminando a tentone)

-men\_te. Pe - ram - bu - lans in te - - nebris...

DUCA.

Si - len\_zio! sen\_to

D. *gente.* *A te mi racco - man - do, ci vuol sa - ga - ci -*

N.

*p*

D. *- tà.*

N. *Ve - dre - te come e quando Narci - soope - re - rà, o - pe - re -*

*calando* *sempre.*

*calando* *sempre.*

D. *Si - len - zio! si - len - zio! ci vuol sa - ga - ci -*

N. *- rà. Ve - dre - te co - me e quan - do Nar - ci - so o - pe - re -*

(Il Duca siede sulla poltrona, Narciso sopra una sedia vicina a lui)

D. *- tà, ci vuol sa - ga - ci - tà.....*

N. *- rà, Nar - ci - so o - pe - re - rà.....*

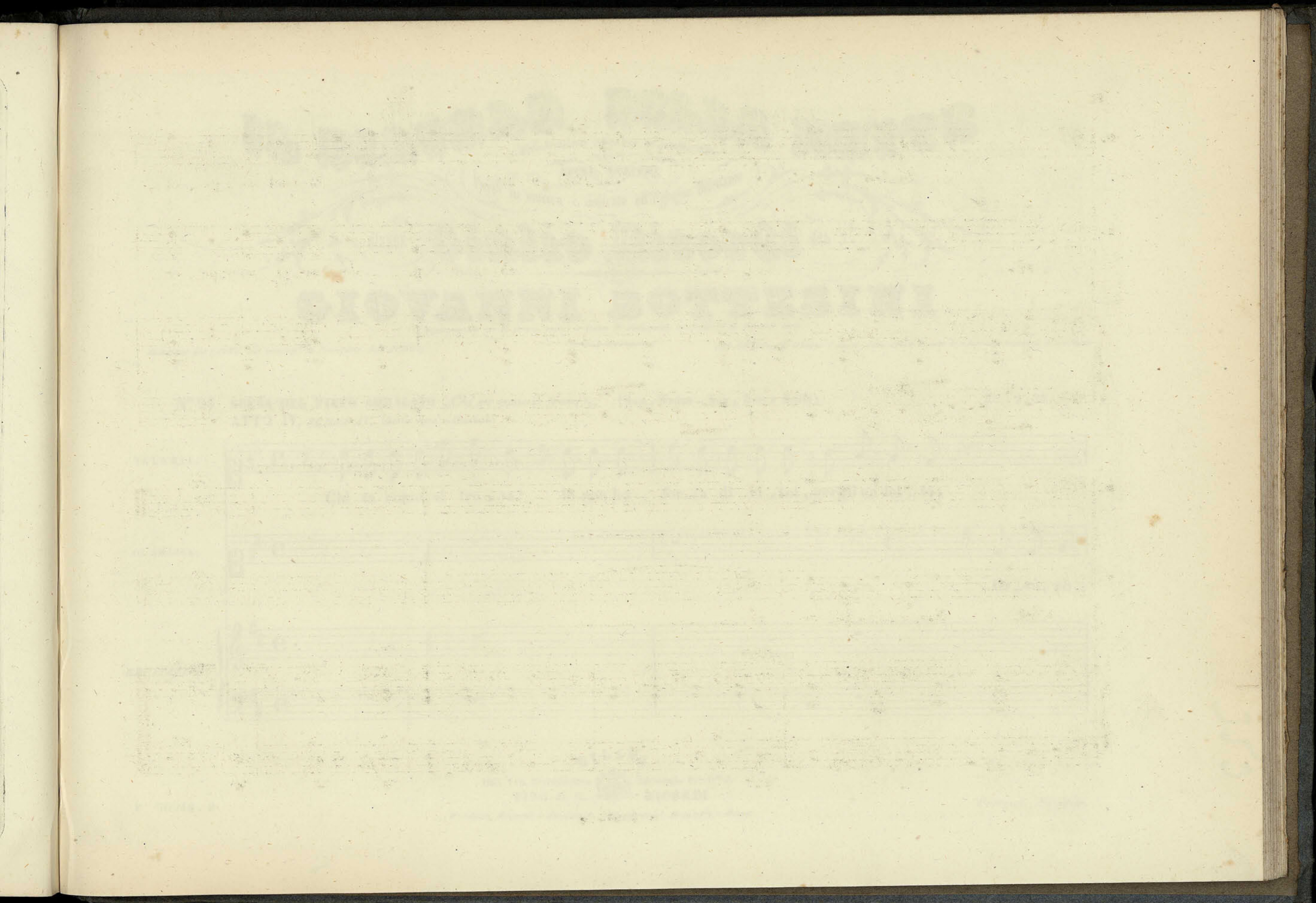

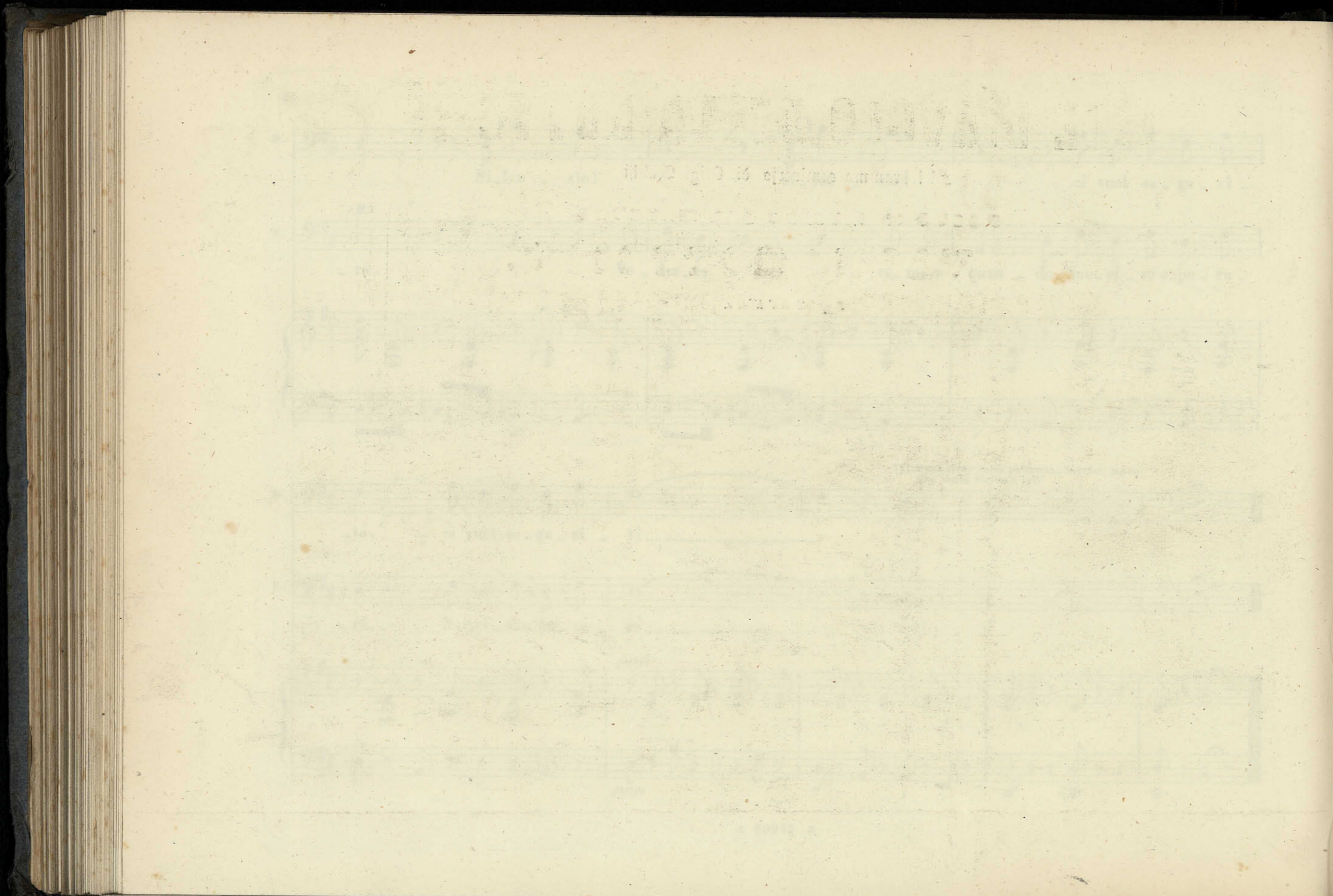

# LA DIAVOLA DELLA NORMA

Melodramma semiserio in quattro atti

DI LUIGI SCALCHI

Posto in musica e dedicato all'Egregio Dilettante

SIGNOR

Giulio Ricordi DAL M.<sup>o</sup>

## GIOVANNI BOTTESINI

Rappresentato per la prima volta al Teatro S. Radegonda in Milano il 18 Dicembre 1853.

Adattamento per CANTO con accomp.<sup>to</sup> di Pianoforte dell'AUTORE

Prop. dell'Editore che si riserva il diritto della stampa di tutte le riedizioni e traduzioni di quest'opera.

N<sup>o</sup> 24. SCENA DEL FINTO AMMALATO „Chi sa come si trova?„ (Sop., Mezzo – Sop., Bar. e Buffo)  
ATTO IV. SCENA IV. (Sotto voce a Clarissa)

Fr. 2. 25.

VALERIA.

Chi sa come si tro - va? Io non ho for - za di ri - vol - gergli un det - to.

CLARISSA.

Or - sù, co -

RECITATIVO.

MILANO

Dall'I. R. Stabilimento Nazionale Privilegiato di  
TITO di G. RICORDI

Firenze, Ricordi e Jouhaud. Mendrisio, Bustelli - Rossi.

P 30944. P

Parigi, L. Escudier.

353

(avanzandosi)

VALERIA.

-raggio. Ed il suo ma\_ le?

NARCISO.

Qua, qua, ma piano, ei dorme. È un mal senza ri\_ medio. Ot\_ to fe\_ ri\_ te, u\_ na peggior dell'

Tut\_ to per mia ca\_ gio\_ ne!

al\_ tra, ha ri\_ porta \_ to, e fra mezz'ora al più sa\_ rà spaccia\_ to. Imma\_ gi\_

CLARIS.  
\_ na\_ te che dal capo alla ti\_ bia polmo\_ na\_ re non ha sa\_ na u\_ na ve\_ na ca\_ pil\_ la\_ re. Ma vo\_ i, voi non po\_

C. *Adagio.*  
 - tre - ste?

N. *a tempo.*  
 I re - ci - pienti non fanno alcun ef - fet - to. *Adagio*  
 Est in se - cre - tis vi - de - - - re

VAL. (singhiozzando)  
 Ahi! qual do - lo - re!  
 Ohimè! Dot - to - re.

DUCA. (fingendo svegliarsi)  
 va - num. In la - cry - ma - - - rum val - le.

N. *Moderato.*  
 S'è sve - gliato. Che vo - le - te? Ah! Dot -

NARCISO. (fingendo malattia)  
 DUCA.

D. *to re, ho molta se - - te.*

N. *(dandogli un bicchiere di bordò)*  
*Questa è se ga le cor -*

*cres.*

D. *L'ho be - vu - ta. VAL. Co - me sta - te?*

N. *- nu ta: vi fa bene.*

*pp*

CLARIS.

Ma col tempo forse an-

DUCA.

Ah! ha-rones - - sa... è la feb-bre ognor la stes-sa.

VAL.

- co - ra il dottor vi guari - rà. Dio lo vo-glia.

Ah! mia si-gno - ra, ch'io vi parli in li-ber-

*calando.*

D. *VAL.* (a Clarissa) *CLARIS.*

tà. Per - met - te - te? In tal mo - men - to gli sa - rà di giova -

O. *(parte a destra)*

- men - - - to. Mi ri - ti - - ro.

*NAR.*

Ed io lon - ta - no pas - so a fa - re da ... guar -

IV.

- dia - - - - - no.

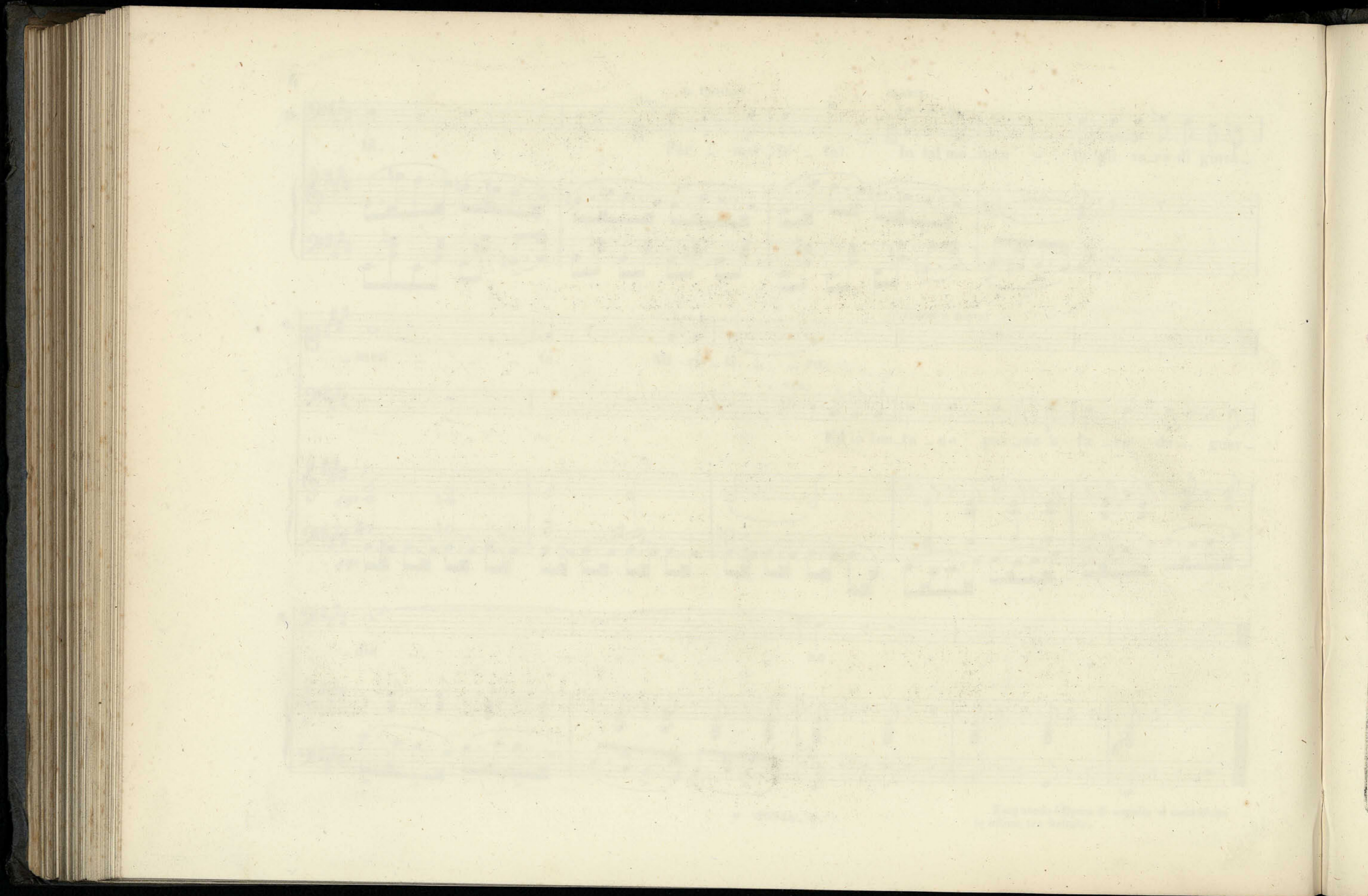

# IL DIAVOLO DELLA NOTTE

Melodramma semiserio in quattro atti

DI LUIGI SCALCHI

Posto in musica e dedicato all'Egregio Dilettante

SIGNOR

## Giulio Ricordi

DAL M.<sup>o</sup>

# GIOVANNI BOTTESINI

Rappresentato per la prima volta al Teatro S. Radegonda in Milano il 18 Dicembre 1853.

Adattamento per CANTO con accomp.<sup>to</sup> di Pianoforte dell'AUTORE

Prop. dell'Editore che si riserva il diritto della stampa di tutte le riduzioni e traduzioni di quest'opera.

N<sup>o</sup> 25. TERZETTO „Se vivrete, lieta appieno,“ ESEGUITO DALLA SIG.<sup>a</sup> PAPINI e DAI SIG.<sup>i</sup> ALTINI e BOTTERO. (Sop., Bar., e Buffo.) Fr. 6. ---  
ATTO IV. SEGUITO DELLA SCENA IV. (Valeria siede dove stava Narciso, e questi va a collocarsi presso al tavolo bevendo di tratto in tratto.)

P 30945 P

MILANO  
Dall'I.R. Stabilimento Nazionale Privilegiato di  
**TITO di G. RICORDI**  
Firenze, Ricordi e Jouhaud. Mendrisio, Bustelli-Rossi.

Parigi, L. Escudier.

353

VALERIA.

ner il pian - - to mi - - o. *cres.*  
 La se - con - di a - mi - co il

DUCA.

U - na spe - me io nu - tro in se - - no.

cie - lo. Se vi - vrete, lieta ap - pie - no, lie - - ta appie - - no

io sarò col mio fe - del.....col mi - o, col mio fe - del. *cres.* Voi la vi - - ta in mioso -

- ste - gno, pe - ri - gli - a - ste e non in - va - no. Io non ho da offrirvi un re - gno, sol vi

sten - - - do questa ma - no. Non co - no - sco chi voi sia - te, ma co - no - sco il vo - stro

Allegro.

cor. Non cono - sco chi voi sia - te, ma co -

V. *lunga.* *f* *I.<sup>o</sup> tempo più sostenuto.*  
 - no - seo il vo - stro cor. Deh! al - la vi - ta ri - tor - na - te,  
 D. *f*  
 Con quei det - ti voi do -  
*f* *lunga. cres. col canto.* *ff* *I.<sup>o</sup> tempo più sostenuto.*

V. *calando.* *f*  
 e go - drem d'un pu - ro a - mor.) Al - la  
 D. *f*  
 - na - te, con quei det -  
 N. *p*  
 (Tut - to il cal - do dell' e - sta - te è rac - chiu - so in fra due  
*f* *p* *f* *p*

*allarg.* 5

V. vi - - - ta ri - - - tor - na - - - te, e go - - - drem d'un pu - ro a -

D. - ti voi do - - - na - - - te un con - for - to al mio do -

N. cor, tut - to il cal - do dell' e - sta - te è racchiu - so in fra due cor, in fra due

*sf* *allarg. p* *pp*

V. - mor, e go - drem d'un pu - ro a - mor, ..... d'un pu - ro a - - - mor. Come

D. - lor, un con - for - to al mio do - lor, do - - - lor.

N. - cor, è rac - chiu - so in fra due cor, fra du - e cor.)

(Clarissa viene in iscena CLARISSA. e senza avanzarsi dice.)

(Narciso va presso il Duca.)

*Moderato.* NAR. CLARISSA. (rientra.) DUCA.

va? Migliora alquan - to. Me - no ma - le, son tranquilla. Ah! dot - to - re, un'altra

*Moderato.* *p* *cres.* *p*

stil - la di quel so - li - to li - quor. Dunque un di se per in - can - to io dovrò tor - nare in

(Narciso gli dà (a Valeria.) a bere.)

VALERIA. *con fuoco.* DUCA. (a Narciso.)

vi - ta... La mia sor - te è sta - bi - li - ta. Qua da be - re, da be - re, a - mi - co, an -

*All.<sup>o</sup> agitato.*

*(a Valeria.)* *NAR.* Ric - ca io sono. *DUCA.*

*- cor.* Se in mise\_rie fossi avvol\_to?.. *(Ecco il lam\_po.)* Se il mio

*All.<sup>o</sup> agitato. sf* *p*

*NAR.* *VALERIA.* *F*

volto... *(Ecco il tuo\_no!)* Qual ei sia mi pia - ce - rà.....

*cres.* *deciso.* *ff*

*V.* Anche il Duca di Tu - ren - - na mi par -

*D.* *NAR. (presto.)* Ma se fos\_si orren\_do molto? *(Al suo fin la cri\_si accenna.)*

*sf*

(Saltando in piedi, e gettandosi in ginocchio davanti a Valeria, dice a Narbiso.)  
DUCA.

-rebbe u - na bel - tà.      Sia la lu - ce al mondo

re - - sa.      VALERIA.      Ciel, che ve - do!      DUCA.      Io son quel des - - so.

Je - ri a se - ra v'ho pro - mes - so di ve - nir - mi a pa - le - a piacere.

V. *Son con - fu - sa.* *Ah! nol poss' i - o.*

D. *- sar. De - ci - de - te. Ri - fiu - ta - - te? pausa.*

*p* *Sostenuto.*

*f* *Vie - - ni, vie - ni al se - no mi - o,* *NAR.* *vie - -*

*Sostenuto.* *(L' ha sa - pu - ta cor - bel - lar.)*

*- ni.*

*Allegro.* *p* *cres.* *ff*

*con eleganza.*

*Allegretto.*

In - sieme u - ni - ti ci vuol la sor - te: tu sei mio

spo - so, sei mio con - sor - te: da te nel mon - do

*rall.* *rall.* *a tempo.*

V. mai più di - vi - so, un pa - ra - di - so *rall.* ri - tro - ve - rò. *a tempo.*

D. In - sieme u -

*a tempo.*

- ni - ti ci vuol la sor - te: tu sei mia spo - sa, sei mia con -

*rall.* sor - te: da te nel mon - do mai più di - vi - so,

*a tempo.*

The second system continues the vocal line with lyrics: "sor - te: da te nel mon - do mai più di - vi - so,". It includes a *rall.* (rallentando) marking and an *a tempo.* (return to tempo) marking. The piano accompaniment continues with similar rhythmic patterns.

D. un pa - ra - di - so ..... ri - tro - ve - rò.

N. Di mia dot - tri -

N. *p*  
 - na, del sa - per mi - o di - - let - te in - se - - - gne per sempre addi - o. Oc - chia - li

V. *p*  
 In - sieme u - ni - - ti ci vuol la sor - te: tu sei mio spo - so,

D. *p*  
 In - sieme u - ni - - ti ci vuol la sor - te: tu sei mia

N. *p*  
 ver - - di, to - ga e ber - ret - - to di nuovo in ghet - - to ri - porte -

V. sei mio con - sor - te: da te nel mon - do

D. spo - sei mia con - sor - te: da te nel

N. - rò, di nuovo in ghet - to ri - por - te - rò. Oc - chia - li ver - di,

V. mai più di - vi - so, un pa - ra - di - so tro - ve - rò.....

D. mon - do un pa - ra - di - so tro - ve - rò.....

N. to - ga e ber - ret - to di nuo - vo in ghet - to ri - por - te - rò.....

V. *sì.*

D. *sì.*

N. *sì.* *rall.*  
*sì, oc - chia - li ver - di, to - ga e ber - ret - to di nuo - vo in ghet - to ri - por - te -*

*ff*

V. *con passione.*  
*p* In - sieme u - ni - ti ci vuol la sor - te: tu sei mio spo - so,

D. *p*  
 In - sie - me u - ni - ti *sì*

N. *p*  
 - rò. Di mia dot - tri - na, del

*p*

V. *rall.* sei mio con - sor - te: da te ..... nel mon - do *a tempo.*

D. *rall.* sei mia con - sor - te, mia con - sor - te, un pa - ra - *a tempo.*

N. sa - - per mi - - o, del sa - per mi - o di - let - te in - segne per sempre ad -

V. *cres.* mai più di - vi - - so un pa - ra - di - - so ri - - tro - ve -

D. - di - - so, un pa - - ra - di - - so ri - - tro - - ve -

N. - di - o, ad - di - o: occhia - li ver - di, to - ga e ber - ret - to di nuo - vo in ghet - to ri - por - te -

*Meno. p*

V. *p* -rò. Tu se - i, tu se\_i mio spo-so, son tu\_a tu\_a con - sor-te: da.....

D. *p* -rò. Tu se - i, tu se\_i mia spo-sa, son tu\_o tu\_o con - sor-te: da.....

N. -rò. Occhia\_li ver-di, to-ga e ber-ret-to di nuovo in ghet-to ri-porte - rò, occhia\_li

*Meno. p*

V. .....te da te..... nel mondo mai..... più mai più di - vi - *string.* so un pa - ra -

D. .....te da te..... nel mondo mai..... più mai più di - vi - so un pa - ra -

N. ver-di, to-ga e ber-ret-to di nuovo in ghet-to ri-porte - rò, oc-chia-li ver-di, to-ga e ber-

*cres. e string.*

V. *f* di - so ri - tro - ve - rò, si ..... tro - ve - rò, un pa - ra - di - so trove -

D. di - so ri - tro - ve - rò, un pa - ra - di - so trove -

N. - ret - to di nuovo in ghetto ri - por - te - rò, di nuo - vo in ghetto porte -

*f*

*Mosso.*

V. - rò, un pa - ra - di - so ri - tro - ve - rò, ri -

D. - rò, un pa - ra - di - so ri - tro - ve - rò, ri -

N. - rò, to - ga e ber - ret - to di nuovo in ghet - to ri - por - te - rò, di nuo - vo in ghet - to ri -

*f Mosso.*

V. *tro - ve - rò, un pa - ra - di - so ri - tro - ve -*

D. *tro - ve - rò, un pa - ra - di - so ri - tro - ve -*

N. *por - te - rò, to - ga e ber - ret - to di nuovo in ghet - to ri - por - te - rò, di nuo - vo in*

V. *- rò, ri - tro - ve - rò ah..... sì tro -*

D. *- rò, ri - tro - ve - rò ah..... sì tro -*

N. *ghet - to ri - por - te - rò ah..... sì por -*

V. - ve - rò, un pa - ra - di - so tro - ve -

D. - ve - rò, un pa - ra - di - so tro - ve -

C. - te - rò, di nuo - vo in ghet - to ri - por - te -

V. - rò.

D. - rò.

C. - rò. (Narciso entra a sinistra.)

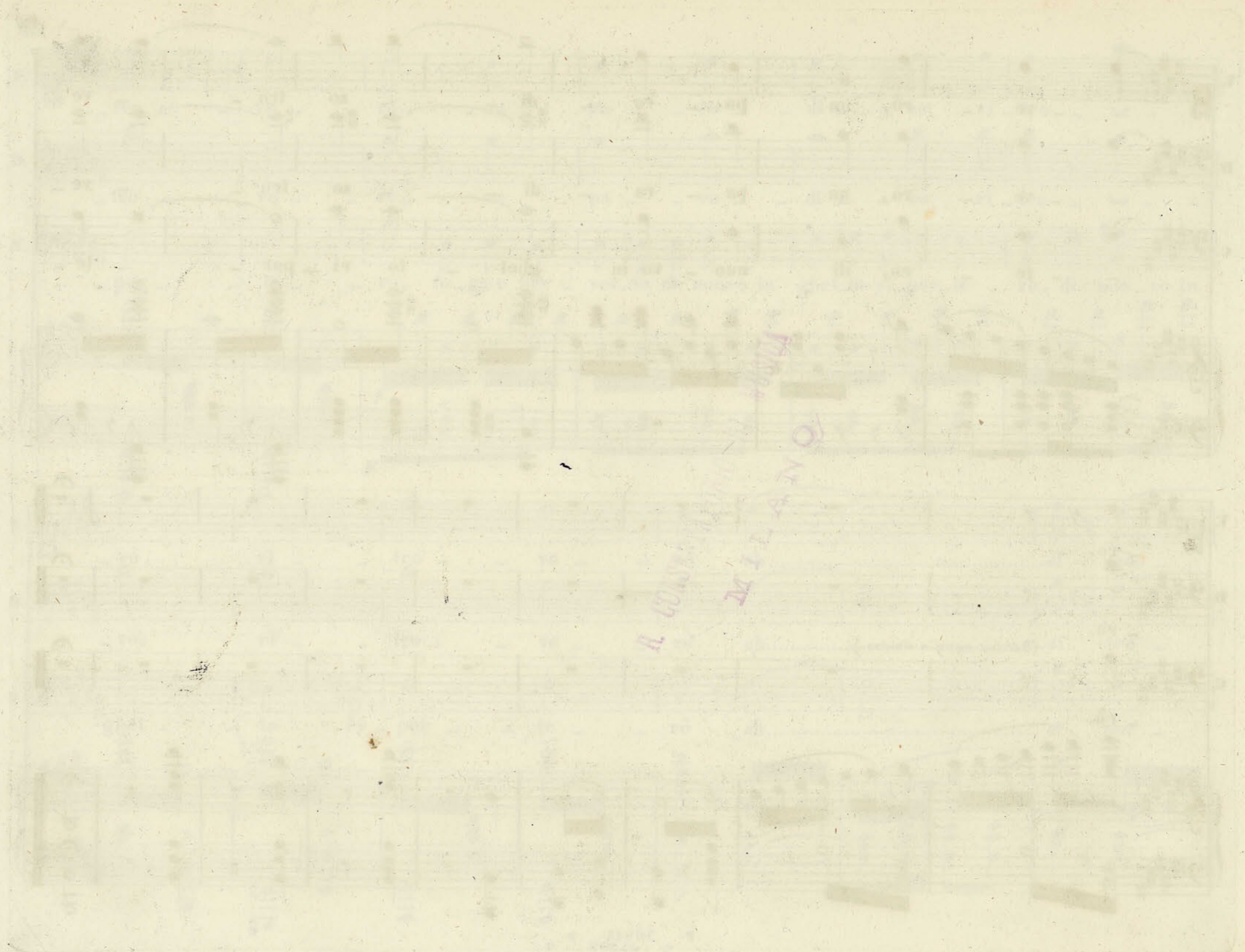

H. CONSORTIUM  
MILANO

IL DIAVOLO DELLA NOTTE

SCENA

G. BOTTESINI.

„Che vedo! il Duca qui!„

FR. 2.

Prop: degli Editori.

N° 26.

ATTO IV. Scena V.

VALERIA.

Dilet-ta zi-a, vi presento il mio spo-so.

CLARISSA.

Che ve-do! il Du-ca qui! E lam-ma-

Recitativo.

ALL<sup>o</sup>

VAL:

lato? Oh

DUCA.

(accennando Valeria)

Con questa medicina è ri-sa-na-to.

GERMANO.

(frettoloso)

Signor, del re le guardie vengon per arrestarvi.

ALL<sup>o</sup>

Firenze, Ricordi e Jouhaud.

H 30946 H

MILANO, TITO di G. RICORDI.

Mendrisio, Bustelli-Rossi.

Parigi, L. Escudier.

V. **cielo!**  
 CLA: *ALL.<sup>o</sup>*

Il fi-o pagherà al-la Ba-stiglia, e mia nipo-te spo-sa-re non po-trà.

CANDAL. *Scena VI.*

Mio ca-ro a-mi-co, un do-lo-ro-so in-

(vedendo Valeria)

-car-co il re m'im-po-se. M'inchino, o baro-nessa. Sua sposa!

DUCA. El-la è mia sposa: le puoi dir Duchessa.

The third system shows the Duke's entrance. The vocal line starts with a rest, then 'DUCA.' followed by the lyrics. The piano accompaniment is mostly rests, with some notes in the bass line. The tempo is 'ALL.<sup>o</sup>'.

CAN.

Adunque tu?...

DUCA.

Sì, la chiave del giardi-no a me tu rendera-i, od un nuovo duel-lo incontre-ra-i. Son io lo sventu-

tremolo.

The first system of the score features a vocal line for the Cantante (CAN.) and a double bass line for the Duca (DUCA). The piano accompaniment is marked with a tremolo effect. The lyrics are: "Adunque tu?... Sì, la chiave del giardi-no a me tu rendera-i, od un nuovo duel-lo incontre-ra-i. Son io lo sventu-".

CAN.

Ma ri - de - re

-ra-to che tu spaccia - sti mor-to e sot-ter-ra-to.

(deridendo Candal)

The second system continues the vocal lines and piano accompaniment. The lyrics are: "Ma ri - de - re -ra-to che tu spaccia - sti mor-to e sot-ter-ra-to." The tempo is marked "ALL." and the dynamics include "F".

CORO.

Ah! ah! ah! ah!

Ah! ah! ah! ah!

ALL.

The third system features a vocal line for the Coro (CORO) and piano accompaniment. The lyrics are: "Ah! ah! ah! ah! Ah! ah! ah! ah!". The tempo is marked "ALL." and the dynamics include "F".

**DUCA:**  
 mol - to a mie spe - se non do - vra - i: in pri - gio - ne tu ne an - drai. Forse si e for - se

**CAN:**  
 no. At - ten - dete. O - la! (Lo stol - to il boc - co - ne a forza inghot -

(va alla porta a sinistra) (esce Narciso.)

**CLA:** (vedendo Narciso.)  
 - te.) Ah! il demo - nio del - la not - te! il de -

**ALL.<sup>o</sup> MOD.<sup>to</sup>**

*F* *2*

**C**

*mo - nio!*

**NARCISO.** (accenna il Duca)

E il dot - tor che lo cu - ro. Il viso

**CORO.**

Ciel, che mo - stro!

Ciel, che mo - stro!

*F* *calando.*

*F* *AND.te* *p*

**DUCA.**

*p* ...

Ob - be - di - to ho, miei si - gnori, al - la leg - ge del mio

mi - o tro - va sempre ammi - ra - to - ri.

*AND.te* *p*

(a Candal, stringendogli la mano)

re. Io tut - to ob - bli - o.

CORO. Non v'ha dub - bio, non v'ha dub - bio.

Non v'ha dub - bio, non v'ha dub - bio.

DUCA.

NAR: (al Duca.) Pel tuo na - so ot - te - ner poss'io mer - ce.

Ma di stuccoio son ri - ma - so... non ca - pi - seo...

N.B. Eseguendo l'Opera di seguito si ometta l'ultima battuta.

Faint, illegible text and tables on aged paper. The page contains several rows of text and a large table with multiple columns and rows of data, possibly a ledger or account book. The text is extremely faded and difficult to read.

R. CONSERVATORIO  
MILANO  
MUSICA

# IL DIAVOLO DELLA NOTTE

Melodramma semiserio di Luigi Scalchi

posto in musica e dedicato all'Egregio Dilettante

Signer GIULIO

RICORDI dal N.º

## Giovanni Bottesini

RIDUZIONE PER CANTO CON ACCOMP. DI PIANOFORTE DELL'AUTORE

Prapp.<sup>ta</sup> per la prima volta al Teatro S. Radegonda in Milano il 18 Dicembre 1855

Proprietà dell'Editore che si riserva il diritto della stampa di tutte le riduzioni e traduzioni di quest'Opera

N.º 27. RONDÒ FINALE „Per te solo io son felice,, ESEGUITO DALLA SIG. PAPINI. (Soprano.) Fr. 4.  
ATTO IV. Seguito della Scena VI.

DUCA.

ALLEGRO.

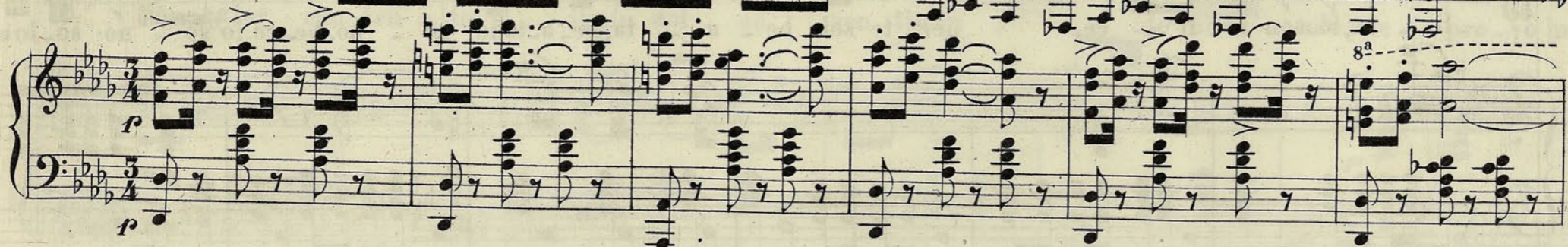
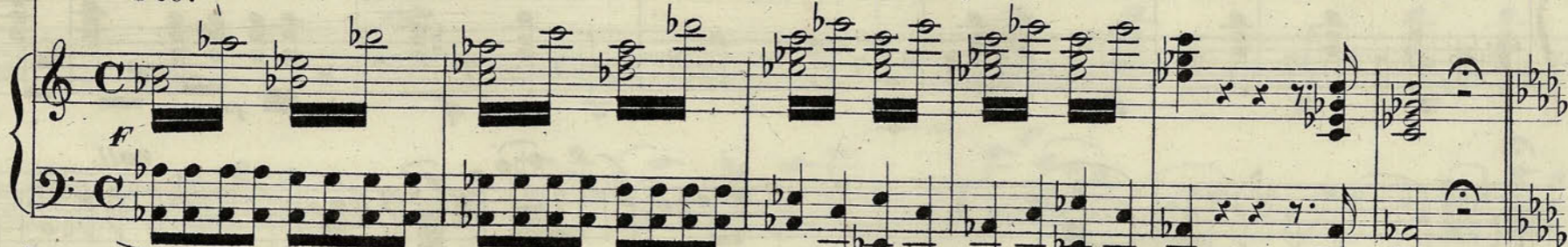

Firenze, Ricordi e Jouhaud.

H 30947 H

MILANO

Dall' I. R. Stabilimento Nazionale Privilegiato di  
TITO di G. RICORDI.

Mendrisio, Bustelli - Rossi.

Parigi, L. Escudier.

802  
/ 2

VALERIA.

(prendendo per la mano Narciso)

8<sup>a</sup>

Per te sol io son fe-li - ce, per te sol be - ata io so - no:

solo ades - so io bramountro - - no per poterlo of - fireate. Per te so - lo, per te so - lo io son fe -

- li - ce, io son fe - li - ce, per te sol be - a - ta, be - a - ta io so - no, beata io so - no: so - lo a -

rall.

v *des - so bra - mo un tro - no per po - ter - lo of - fri - re a te.*

(lascia Narciso e prende la mano del Duca)

v *Ah!..... sì, a te accanto il cor..... mi di - ce che mag - gior non v'è, non*

v *v'è maggior con - ten - to: il più dol - ce sen - timen - to ac - canto a te io pro - vo in*

v *me, a..... te ac - can - to io pro - vo, io pro - vo,*

v *il..... piú..... dol - ce sen - ti - men - to a te..... ac -*

v *- can - to io pro - vo, io..... pro - vo in me, io pro - vo in*

me.

CLA:

CAN:

DUCA:

NAR:

GER:

U  
O  
R  
O.

Il più dolce sen - ti - men - to a te accanto io provo in me.

(Il mio naso è un gran porten - to! ha pla - cato in si - no il re.

Vi - vail Duca! in tal mo - men - to è fe - li - ce al par d'un re. Vi - vail Duca! in tal mo -

Vi - vail Duca! in tal mo - men - to e fe - li - ce al par d'un re. Vi - vail Duca! in tal mo -

Vi - vail Duca! in tal mo - men - to e fe - li - ce al par d'un re. Vi - vail Duca! in tal mo -

So - lo a - des - so bramo un  
 - pu - to il suo ta - len - to cor - bel - lar persi - no il re.)  
 - pu - to il suo ta - len - to cor - bel - lar persi - no il re.)  
 Il più dol - ce sen - ti - men - to a te accanto io provo in me.  
 Il mio naso è un gran por - ten - to! ha pla - cato in - fino il re.)  
 - men - to è fe - li - ce al par d'un re, d'un re.  
 - men - to è fe - li - ce al par d'un re, d'un re.  
 - men - to è fe - li - ce al par d'un re, d'un re.

*rall.*

tro - - no..... per poterlo offri - rea te, ah!..... sì, ah!..... sì, a.....

*rall:* *a tempo.*

te..... ac - can - to il cor mi di - ce che mag - gior non v'è, non v'è maggior con -

**DUCA.**

**NAR.**

Il più dol - ce sen - - ti -

*sf* *col canto.* *p a tempo.*

(Il mio

V *ten - to: il più dol - ce sen - timen - to ac - canto a te io pro - vo in*

D *- men - to a te accan - to io pro - vo in*

N *na - so è un gran por - ten - to! ha pla - ca - to per - fi - no il*

V *me, a..... te ac - can - to io pro - vo, io pro - vo,*

D *me, il più dol - ce sen - ti - men - to a te accan - to, a te ac -*

N *re, il mio na - so, il mio na - so è un gran por - ten - to! ha pla -*

V *cres.* il... più... dol - - ce sen - ti - men - to a te..... ac -

D - can - to io provo in me,..... i - o provo in me, il più dol - - ce

N - ca - to, ha pla - ca - to per - fi - no il re, per - fi - no il

V *cres.* - can - to io pro - vo, io..... pro - vo in me..... ah!..... pro - vo in

D *cres.* sen - ti - men - to io pro - vo in me.

N *cres.* re, ha pla - ca - to in - fine il re, in - fine il re.)

10 Più Mosso.

VAL: *F*

me, ac-canto a te, a te io provo in me, in me, ah

CLA:

CAN: (Ha sa-puto il suo ta-len - - to cor-bel-lar perfi-no il re, il re, per - -

(Ha sa-puto il suo ta-len - - to cor-bel-lar perfi-no il re, il re, per - -

DUCA:

Il più dol-ce sen-ti-men - - to a te ac-cantoio provoin me, in me, ah

NAR:

(Il mio naso è un gran por-ten - - to! ha pla-cato in si-no il re, il re, ah

GER:

Viva il Du - - ca! in tal momen - - to è fe-

Viva il Du - - ca! in tal momen - - to è fe-

Viva il Du - - ca! in tal momen - - to è fe-

*F Più Mosso.*

V  
 sì, ah sì, ac - can - to a te, a

C  
 - fin il re, cor - bel - la - re per - fi - - no il

C  
 - fin il re, cor - bel - la - re per - fi - - no il

D  
 sì, ah sì, ac - can - to a te, a

N  
 sì, ah sì, ha pla - ca - to in - si - - no il

G  
 - li - ce al par d'un re, d'un

- li - ce al par d'un re, d'un

- li - ce al par d'un re, d'un

8<sup>a</sup>

A. GONZALEZ  
 MIAMI  
 LIBRARY
