

902.  
A SON AMI ROGER.

# GIBBY

LA CORNEMUSE,

OPÉRA COMIQUE EN TROIS ACTES,

*Paroles de M. M. de Leuven & Brunswick*

MUSIQUE

DE

# L. CLAPISSON.

Prix net : 15 fr.

---

PARIS.

BUREAU CENTRAL DE MUSIQUE, 95, RUE RICHELIEU.

MAYENCE, SCHOTT; — MILAN, LUCCA.

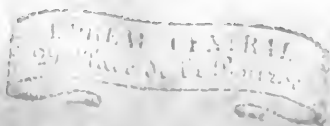

# PERSONNAGES.

*Soprano.*

MARY.

EDITH.

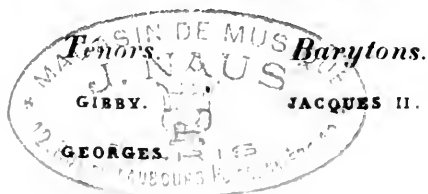

*Basses.*

PATISSON.

CASTELBY.

FAKSON.

## TABLE DES MORCEAUX.

OUVERTURE.....		Page	1						
<b>ACTE I.</b>									
1. COUPLETS.....	Patisson.....	Dans mon métier de Tavernier.....	12.						
2. DUO et TRIO.....	Mary, Patisson, Gibby.....	Où c'est cela vous l'avez dit.....	18.						
3. DUO.....	Mary, Gibby.....	Et maintenant bon soir.....	33.						
4. ROMANCE DU SOMMEIL.....	Gibby.....	Rêvons qu'un plus beau jour.....	55.						
5. FINAL.....	<table style="border: none; margin: 0 auto;"> <tr> <td style="font-size: 3em; vertical-align: middle;">{</td> <td style="padding: 0 10px;">Gibby, Georges, Castelby.</td> <td style="font-size: 3em; vertical-align: middle;">}</td> </tr> <tr> <td></td> <td style="padding: 0 10px;">Fakson</td> <td></td> </tr> </table>	{	Gibby, Georges, Castelby.	}		Fakson		Trahison! Trahison!.....	60.
{	Gibby, Georges, Castelby.	}							
	Fakson								
<b>ACTE II.</b>									
6. ENTRACTE et CHOEUR.....		Bientôt ici notre Roi va paraître.....	107.						
6 bis. CHOEUR.....		A notre Roi notre généreux maître.....	113.						
7. AIR.....	Jacques.....	Piansis si doux de ma jeunesse.....	117.						
8. DUO.....	Gibby, Jacques.....	M'ohé! Voyons!.....	127.						
9. QUINTETTE.....	<table style="border: none; margin: 0 auto;"> <tr> <td style="font-size: 3em; vertical-align: middle;">{</td> <td style="padding: 0 10px;">Mary, Gibby, Georges,</td> <td style="font-size: 3em; vertical-align: middle;">}</td> </tr> <tr> <td></td> <td style="padding: 0 10px;">Castelby, Patisson</td> <td></td> </tr> </table>	{	Mary, Gibby, Georges,	}		Castelby, Patisson		A moi la richesse.....	149.
{	Mary, Gibby, Georges,	}							
	Castelby, Patisson								
10. TRIO.....	Gibby, Georges, Castelby.....	Voyons il faut te décider.....	174.						
11. FINAL.....		La chasse nous prépare.....	195.						
<b>ACTE III.</b>									
12. COUPLETS et CHOEUR.....	Mary.....	C'est aujourd'hui grand jour de fête.....	242.						
13. AIR.....	Gibby.....	M'y voilà. C'est ici que Mary doit m'attendre.....	265.						
14. DUO.....	Mary, Gibby.....	J'ai mis en vous mon espérance.....	284.						
15. FINAL.....		Pour notre départ tout s'apprête.....	295.						

OUVERTURE.

Allegro.

PIANO.

*ff*

*ben legato. pp*  
Ped

fp p pp

f p pp

pp > > cres:

mf più f ritenuto.

Forl

f p

smorz:

Seventh system of the piano score. The right hand has a melodic line with some slurs. The left hand accompaniment is chordal. The marking *smorz:* (smorzando) is present.

All<sup>o</sup> non troppo.

First system of a piano score. The right hand features a melodic line with slurs and accents, while the left hand provides a harmonic accompaniment with chords and moving lines.

Second system of the piano score, continuing the melodic and harmonic development from the first system.

Sixth system of the piano score, continuing the fortissimo (*ff*) section with intricate harmonic and melodic details.

*p* Ped:

pp

Second system of the musical score, continuing the melodic and harmonic patterns from the first system.

*sp*

*mf* *pp*

*f* *p*

Second system of the piano score, continuing the melodic and rhythmic patterns from the first system.

Fourth system of the piano score, featuring a *tutta forza.* marking in the right hand and a crescendo hairpin.

Sixth system of the piano score, showing a continuation of the melodic and accompanimental lines.

Seventh system of the piano score, concluding the piece with a final chord in the right hand and a sustained accompaniment in the left hand.

# N<sup>o</sup> 1.

## COUPLETS.

Allegro.

PIANO.

ff p

1<sup>er</sup> Couplet. § PATISSON.

Dans mon mé - tier de ta - ver -

2<sup>me</sup> Couplet. §

J'ai - me bien mieux voir en cès

2

- nier j'ai fait une é - tu - de pro - fou - de aus - si chez

lieux quelque mi - ne ré - bar - ba - ti - ve L'air mé - con -

trill trill trill 8.....;

moi je sais ma foi d'un coup d'œil      connais-tu mon mon -

-tent tout en gron - dant      chez moi je veux que l'on ar - ri -

-de du cli - ent à l'air dou - ce - reux      tou -

-ve j'ai - me le cli - ent      im - - po - li

- jours      tou - jours je me dé - fi - - - e      car plus il

qui par - le haut et qui com - man - - de      s'il n'est pas

à le ton miel - leux et plus sa bourse est dé - gar -

à l'in - tant ser - vi avec co - lé - - - re il ré - pri -

ni - - - e! il trou\_ve tout bien ne se plaint de rien à cha\_que mo -  
 - man - - - de il trou\_ve tout mal et d'un ton bru - tal m'appel-le co -

- ment fait un compli\_quent tout est ra\_vis - sant tout est ex\_cel - lent tout est succul -  
 - quin Bé - li - tre fa - quin mauvais ta\_ver - nier mauvais cui\_si - nier mé\_chantho\_tel -

- lent - cuit par - fai - te - ment il trou\_ve tout bien ne se plaint de  
 - tier Mau\_dit gar - go - tier il trou\_ve tout mal et d'un ton bru -

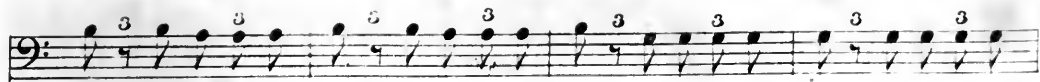

rien à chaque mo - ment fait un compli - ment tout est ex - cel - lent tout est succul -

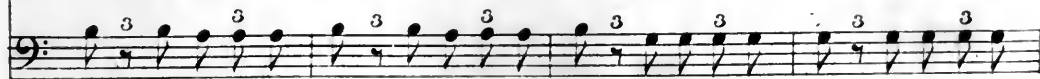

- tal m'appel - le co - quin Be - li - tre fa - quin mauvais ta - ver - nier mauvais cuisi -

- lent cuit par fai - te - ment c'est ap - pé - tis - sant et puis il fi - nit

- nier méchant ho - tel - ier maudit gar - go - tier mais il a de l'or

par boire à cré - dit et puis il fi - nit par boire à cré - dit

c'est un vrai tré - sor il pro - di - gue l'or il jet - te son or

fi, de la po-li - tes - se de tous ces messieurs là car avec eux ma  
 ah vi - ve la ru - des - se de ces beaux messieurs là car avec eux ma

*mf*

cuis - se ja - mais ne s'em - pli - ra fi de la po - li -  
 cuis - se bien - tôt se rem - pli - ra ah vi - ve la ru -

*crescendo.*

tes - se de tout ces mes - sieurs là car avec eux ma  
 - des - se de ces beaux mes - sieurs là car avec eux ma

cuis - se ja - mais ne s'em - pli - ra fi de la po - li - tes - se  
 cuis - se bien - tôt se rem - pli - ra ah vi - ve la ru - des - se

*pp* *cris:*

de tous ces messieurs là car a - vec eux ma  
 de ces beaux messieurs là car a - vec eux ma  
 cais - - - se car a - vec eux ma cais - - - se ja - mais ne  
 cais - - - se car a - vec eux ma cais - - - se bien - tôt se

s'em - - pli - ra car a - vec eux ja - mais ja - mais  
 rem - - pli - ra car a - vec eux bien - tôt bien - tôt  
 a Tempo.

ma cais - - - se ne s'em - pli - ra.  
 ma cais - - - se se rem - pli - ra.

## N<sup>o</sup> 2.

### DUO ET TRIO.

*Allegretto. dolce.*

MARY.

Où c'est ce - la vous l'avez dit mon pè - re et cet en -

PIANO.

*f*

MARY.

- ga - gement est formel je l'es - pè - re,

PATISSON.

Ah! j'en con - viens cer - tainement c'était bien un en -

M

non pas en - core vraiment ce n'est que ce soir qu'il ex - pi - re, à huit

P

- gagement mais il est ex - pi - ré

M  
heu - res!

P  
tu me fais rire eh! quoi tu pen - se que Gib - by ce soir va re - ve - nir i -

M  
Je crois a son a - mour je crois à sa pro - mes - se

P  
- ci?.. Pauvre in - no -

P  
- cen - te va les serments de ten - dresse au - tant en em - por - te le

*fall:*

P  
vent au - tant en em - por - te le vent Re - gar - de moi dans ma jeu -

*a Tempo.*

*poco più animato.*

*mf colla voce.*

*p leggiero.*

P

nes - se j'étais un pe - tit in - cons - tant j'étais un pe - tit in - cons -

P

- tant toujours cou - rant et fo - la - trant voltigeant et papillon -

P

- rant voltigeant et pa - pillonnant toujours courant et fo - la - trant voltigeant et papil - lou -

MARY.

M

Giblym'a pro - mis sa ten - dres - se et Gibly tien - dra son sér -

P

- nant re - gardemoi dans ma jeunesse j'étais un petit in - cons -

Ment oui Gibby tien - dra son ser - ment quoique courant et voy - a -  
 - tant toujours courant toujours courant et folâtraut voltigeant et papil - lou -

- geant c'est un a - mant tendre et cons - tant c'est un a -  
 - nant pa - pil - lonnant j'étais un pe - tit inconstant toujours cou - rant et fo - lâtrant toujours cou -

- mant tendre et cons - tant c'est un a - mant tendre et cons -  
 - rant et fo - lâtrant voltigeant et pa - pil - lonnant j'étais un pe - tit in - constant toujours cou -

M *3* *3* *3*  
 - tant c'est un a - mant ten - dre et cons - tant quoique courant  
 P  
 - rant et fo - lâtrant toujours cou - rant et fo - lâtrant pa - pil - lon - nant un incons -

M  
 et voya - geant c'est un a - mant tendre et constant c'est un amant tendre et cons -  
 P  
 - tant toujours cou - rant et vol - ti - geant pa - pil - lon -

M  
 - tant  
 P  
 - nant Tiens! é - cou - te là - bas cette cloche qui tin - te... c'est celle du cou -

-vent.... c'est celle du cou - vent.... huit heu - res!... huit

heu - res! tu le vois tu le vois je suis libre à pré - sent de dis - po - ser de

**MARY** (*à part.*)  
 ah! pour mon cœur cruelle at - tein - te  
 toi!... Eh! bien pauvre enfant tes a -

*(avec ironie.)*

A mon Gi - bby je crois tou - jours l'horloge du cou - vent se déran - ge mon  
 - mours!..

M *peré elleavan.ce!* *jevous ju-re*

P *Jen'en crois rien je leveux bien! maiscette hor - loge hé - ré - di -*

*fp* *p*

M

P *- taire — ce concou vraiment sans pa - reil marche encor mieux que le so -*

M *Oh! non, jevous im - plo - re ac - cor - dez*

P *- leil il vatout déci - der il vatout déci - der*

*rall:*

*P rallent:*

M  
moi deux ou trois jours en - co - re

P  
Pas un seul jour Ma chère en - fant je suis fi -

a Tempo.

*f* sec.

*rall.* *f* *sec.* *f* *sec.* *f* *sec.*

P  
- de - le à no - tre enga - ge - ment Moi j'aurais rem - pli ma pro - messe mais Gibby

2<sup>o</sup> Tempo.

P  
n'est qu'un in - cons - tant oui Gibby n'est qu'un in - cons - tant toujours con -

P  
- rant et fo - la - trant vol.tigeant et papil.lon - nant vol.tigeant

*f* *>* *f* *>*

M

P

et pa-pil-lon - nant toujours courant et fo-là - trant voltigeant et pa-pil-lon -

M

P

Gibby n'a pro-mis sa ten-dres - se et Gibby tien - dra son ser -

- nant j'aurai rempli notre promesse mais Gibby n'est qu'un incons -

M

P

- ment ouit Gibby tien - dra son ser - ment quoique cou - rant et vo - ya -

- tant toujours courant toujours courant et fo - l'atrant voltigeant et pa-pil-lon -

M  
-geant c'est un a - mant ten - dre et cons - tant c'est un a -

P  
-nant pa - pil - lonnant mais Gibby n'est qu'un inconstant toujours cou - rant et fo - là - trant toujours cou -

M  
-mant ten - dre et cons - tant c'est un a - mant tendre et cons -

P  
-rant et fo - là - trant et vol - ti - geant pa - pil - lonnant mais Gib - by n'est qu'un inconstant toujours cou -

M  
-tant c'est un a - mant ten - dre et cons - tant quoique courant

P  
-rant et fo - là - trant toujours cou - rant et fo - là - trant pa - pil - lon - nant un in - cons -

M et vo\_ya\_geant      cestun amant tendreetconstant cestun amant tendreetcons.

P -- tant      toujours cou\_rant vol - ti - geant et pa - pil - lon

M tant

P nant

Même mouvt! (avec joie).

Timbré.

Tiens voi\_la le cou couqui chante é\_coute

M (avec chagrin.)      (avec transport.)

c'en est donc fait! quel malheur est le mien!      mais non

P bien.

M  
la bas! la bas!... n'entendez-vous rien? C'est Gib-by! C'est Gib-

P

Quoi?

M

P

M  
-by!... je le vois, je le vois il ac-

P

*più. f*

*molto rall.*

Ce serait ce vau-rien!..

M

P

*ff*

*molto rall. animez.*

*p*

M  
court il se presse! Ah! J'a-vais bien rai-son de croire à sa ten-

P

M

P

*più. f*

*f*

M *dresse Gib - by Gib - by*

P

M *GIBBY. Recit..*  
*oni c'est moi! oui c'est moi! La -*

P *Gibby! Gib - by oui c'est lui le voi - ci*

*Récit. animé.*

M *GIBBY animé mesure.*  
*-mour qui me rap - pelle au - près de vous Gui - dait mes pas huit heu - res ont son -*

P

*più rall: dolce.*

GIBBY.

nees huit heures sont sonnées vo.yez je suis fi - dele au rendez - vous au rendez - vous Gibby ne manque

*più rall: col canto.*

GIBBY.

*poco animato.*

*sentito.*

pas au rendez - vous au ren - dez - vous Gib - by Gib - by ne manque

*poco animato.*

*rall.*

*ff*

**1<sup>o</sup> Tempo. molto espress:**

M. Gib - by m'a pro - mis sa ten - dres - se il est fi - de - le à son ser -  
 G. pas ! à toi sans cesse oh ! douce i -  
 P. (avec humeur.)  
 il est fidele à sa pro - mes - se

M. *ment* Quoique cou - rant et vo - ya - geant c'est un a - mant tendre et cons -

G. - vres - se tou - jours fi - dè - le à ma pro -

P. *audiable et amant cons - tant* *audiable et amant cons - tant*

M. - tant c'est un a - mant ten - dre et cons -

G. - messe près de toi

P. tou - jours cou - rant et vo - ya - geant

M. - tant c'est un a - mant ten - dre et cons -

G. je re - viens cons -

P. il est fi - dè - le à sa pro - messe

M tant c'est un a - mant, ten - dre et cons -

G - tant près de toi

P du dia - ble cet a - mant cons - tant

M - tant c'est un a - mant ten - dre et cons -

G je re - viens cons -

P il au - rait du res - ter vrai - ment tou - jours cons - tant et vo - ya -

M - tant ten - dre et cons - tant ten - dre et cons -

G - tant ten - dre et cons - tant ten - dre et cons -

P - grant au dia - ble au dia - ble et a - mant au dia - ble au dia - ble et a -

8. *ff*

*pp* *cres.* *cen.* *do. ritenuto.*

M *pp* *cres.* *cen.* *do. ritenuto.*

G *pp* *cres.* *cen.* *do. ritenuto.*

F *pp* *cres.* *cen.* *do. ritenuto.*

— tant c'est un a\_mant tendre et cons\_tant c'est un amant tendre et cons\_tant c'est un a\_

— mant il au\_rait du res\_ter vrai\_ ment toujours courant et vo\_ ya\_ geant au dia\_ ble

*ritenuto.*

M *f*

G *f*

F

— mant cons\_tant!...

— mant cons\_tant!...

c'est a\_mant!...

# N<sup>o</sup> 3. DUO.

MARY. *Allegretto.*  
Et main - te - nant bon - soir

GIBBY.  
Quoi vous me laissez

**PIANO.** *Allegretto. dolce* *leggiere sempre dolce*

M. *Allegretto.*  
dor - mez

G. *Allegretto.*  
la tout seul

**PIANO.** *Allegretto. dolce* *leggiere sempre dolce*

M. *Allegretto.*  
mon - sieur

G. *Allegretto.*  
dor - mir

**PIANO.** *Allegretto. dolce* *leggiere sempre dolce*

Mais voila ce me  
comment dé - ja sans causer a - vec vous

semble longtems que nous cau - sons  
res - tons encor en - sem - ble par -

*espress dolce.*  
*pp*

lons de no - tre a - mour  
par -

*sempre dolce.*

de notre hymen hé las si  
lons de notre hy - men

*sempre dolce.*

j'en crois mon cha - grin nous at - tendrons long -

tems

(se rapprochant de Mary)

pour prendre, pa - ti - en - ce

*sempre pp*

GIBBY.

pen - sons a ce beau jour ou l'on nous u - ni -

The third system is marked "GIBBY." and contains the lyrics "pen - sons a ce beau jour ou l'on nous u - ni -". The piano accompaniment continues with its characteristic rhythmic accompaniment.

(En soupirant.) parlant.

Dieu sait quand il ar - ri - ve - ra

ra

The fourth system is marked "(En soupirant.) parlant." and contains the lyrics "Dieu sait quand il ar - ri - ve - ra" followed by "ra" on a new line. The piano accompaniment concludes the piece.

*molto. rall.*

Moi je le vois en espé - ran - ce et près de vous vrai je m'y crois de -

*molto rall.*

*All. non troppo.*

ja ah quel plaisir ex - trê - me en ce jour bien heu -

*loure.*

reux je me joue à moi mè - me mes airs les plus jo - yeux la fil - let - te lé -

- ge - renous la fai - sons val - ser la ca - ve du beau pé - renous la fai - sons sau -

- ter mais l'espoir me trans - por - te voi - ci ve - nir le soir soudain j'ouvre la

por - te mes amis a - voir malgré moi je vous quit - te car tous je vous chéris mais partez au plus

*mf*  
vi - te partez soyez gen - tils par - tez par - tez par -

*sotto voce poco à poco.* *molto rall.*  
- tez partez so - yez gen - tils par - tez par - tez

*smorz.*

*pp a tempo.* *sempre dolce.*  
en - fin en tê - te à tê - te nous voi - la ré - u -

*pp a tempo.*

- nis et dans no - tre cham - bret - te L'a - mour seul est ad -

G  
 mis c'est charmant c'est charmant c'est charmant c'est charmant ma pe-ti-te fem-me qu'endis

G  
 tu? c'est charmant c'est char-mant c'est charmant c'est char-mant ma pe-ti-te

*ritenuto.*

*colla voce.*

G  
 fem-me ma pe-ti-te fem-me qu'endis

*rall.*

*rall.*

**MARY.** *a tempo. (Se récriant.)* *cres.*  
 Je crois sur mon â-me que vous me tuto-yez Mon-

*a tempo.* *(Il veut lui prendre la taille.)*  
 tu - qu'endis tu.

M

*f*

- sieur fi\_nissez donc Mon\_sieur fi\_nissez donc

*ritenuto dolce.*

G

Mais ce n'est

*cres.*

*ff*

G

qu' une fic - ti - on pour que le cha-grin se dis - sipe par u - ne

*ritenuto un poco.*

*rall.*

*pp* *a piacere.*

douce il - lu - si - on sur un si beau jour j'au - ti -

MARY.

*dolce.* *a Tempo.*

au fait cest

*rall.*

- ci - pe j'au - ti - ce - - - - pe

*pp*

M u - ne fic - ti - on ———— pour que le cha - grin se dis -

G ———— sur ce beau jour ———— sur ce beau jour ————

M - si - ' - pe par u - ne douce ———— il - lu - si - on sur ce beau

G ———— j'anticipe ———— sur ce beau jour

M jour ———— il anti - ci - pe

G sur ce beau jour ———— *mf* j'antici - pe mais ce n'est qu'une fic - ti -

M *Qui ce n'est qu'une fiction*

G *on* *Pourque le cha-*

*sempre dolce*

M *Pourque le cha-grin se dis-*

G *grin se dis-si-pe*

M *ci-pe Par u-ne douce illu-sion sur ce beau jour*

G *Par u-ne douce illu-sion sur ce beau jour*

*rit. a Tempo.*

*col canto a Tempo.*

M  
sur ce beau jour il anti - ci - pe Par u - ne douce il - lu - si - on *rit.* a tempo.

G  
sur ce beau jour Oui, J'anti - ci - pe Par u - ne douce illu - si - on *rit.* a tempo.

*rit.* a tempo.

M  
il - an - ti - ci - pe sur ce beau jour sur ce beau jour *rall:*

G  
Oui J'an - ti - ci - pe sur ce beau jour sur ce beau jour *rall:* *pp* Oui ce jour

GIBBY.

G  
la réu - nis tous les deux

*pp*

G  
sans que l'on y trouve a re - di - - - re

G

Je te par - le - rai de mes feux de mon bon -

G

-heur de mon dé - li - re Et

G

puis En - fin on peut - ser Un lar - cin bien lé -

G

-gal d'es - pé - re A sa gen -

G

- til - - - le mé - na - ge - - - re on peut ra -

M

MARY.

( Il l'embrasse )

G

- vir Un - doux bai - ser

c'est af -

M

- freux c'est af - freux Craignezma - co - lè - re

G

Pour - quoi pour - quoi cet - te co -

M

c'est af - freux c'est af - freux Craignezma - co - lè - re Craignezma - co -

G

- le - re pourquoi pourquoi pour quoi cet - te co -

crescendo.

M  
 lè - re  
*ritenuto.*  
 G  
 lère puisque c'est u - ne fic - ti - on pour que mon cha - grin se dis - ci - pe - pa - re - ne

*ritenuto*  
*ritenuto un poco*

G  
 dou - ceil - lu - si - on sur un si beau jour J'an - ti -

*più rall:*

*p*

MARY.  
 mon - sieur c'est u - ne tache -

G  
 - ci - pe J'an - ti - ci - - - pe

M  
 - son pour que le cha - grin - - - se dis - ci - - - pe

G  
 sur ce beau jour sur ce beau jour J'an - ti - ci - pe

*molto ritenuto* *a Tempo.*

M: Oui c'est as - sez d'il - lu - si - on Je neveux plus

G: par u - ne douce il - lu - si - on sur ce beau jour

*ritenuto.* *a Tempo.*

*ritenuto.* *ff animato un poco.*

M: qu'on an - ti - ci - pe sur ce beau jour. ah c'est as -

G: On s'anti - ci - pe sur ce beau jour puisque c'est u - ne fic - ti - on

*ff animato.*

M: - sez de fic - ti - on pour que le cha - grin se dissipe

G: Pour que mon cha - grin se dissi - pe pour que le cha -

*p* *cres.*

M pour que le cha - grin se dis - sipe se dis - si - pe ah c'est as -

G - grin se dis - sipe se dis - sipe se dis - sipe se dis - sipe par u - ne

*crec:*

*f*

M -sez de fic - ti - on Je ne veux plus Je ne veux

G dou - ce il - lu - si - on sur ce beau jour

*ff* *p* *crescendo.*

M plus qu'on an - ti - cipe qu'on an - ti - ci - pe

G Oui j'an - ti - cipe sur ce beau jour oui j'an - ti - ci - pe

M sur ce beau jour.

G sur ce beau jour Ma - ry Ma - ry

M *Allegretto.* Non laissez moi je suis fâ -

G

M - ché - - e

G apai - se toi apaise toi

Piano accompaniment.

M a dieu Mon - sieur

G ne plus te voir ah res - te en -

M bon - soir bon - soir

G - cor Ma - ry Ma -

(avec tendresse)

sempre. pp.

M bon - soir bon - soir moi je soutiens qu'avant l'hy - men

G - ry

M vous n'aurez plus rien bon - soir bon -

G Ma - ry Ma - ry

pp.

M  
soir moi je sou-tiens qu'avant l'hymen vous n'aurez plus rien

G

M  
bon-soir bon-soir

(en soupirant)

G  
Ma-ry Ma-

M  
bon-soir bon-soir,

accelerando.

G  
-ry Ma-ry Ma-ry

*- sf*

*cres*

G

# N<sup>o</sup> 4. ROMANCE DU SOMMEIL.

GIBBY.

Andante

**PIANO.**

**Vocal Line:**  
 Ré -  
 vous qu'un plus beau jour se - rit a ma ten - dres - se ré  
 vous qu'un ten - dre amour m u - nit a ma mi -  
 tes - se d'u - ne bel - le dame

**Piano Accompaniment:**  
*pp*  
*ben sostenuto.*  
*col canto.*  
*pp*  
*ritenuto.*  
*a Tempo.*  
*ritenuto.*  
*pp*  
*col canto.*  
*pp*  
*ben legato.*

*riten.*

de - ve - nir l'époux      pour tant sur mon âme      ce se - rait bien doux

*a Tempo.*

a - vec sa per - sonne      si ri - che en traits      en dot elle donne

*sempre. pp*

*riten.*      *a Tempo.*

or titre palais      moi j'ai la faiblesse      d'aime tout ce la

*riten.*      *pp a Tempo.*

Lé - clat la ri - chesse

*pp*

j'en re - ve de - ja

l'é - clat la ri - ches - se l'é - clat la ri -

- ches - se j'en re - ve de - ja j'en re - ve de -

*cres:*

- ja l'é - clat la ri - ches - se j'en re - ve de

8.

*cres.*

*f* ja la ri - ches - se *ff* la ri - chesse

*col canto.*

*fff*

*ritenuto.*

non non non

*f* *col canto.* *pp* *pp* *col canto.*

non pensons sans

8

*ppp*

Ped:

8. ces se a mes

8. seuls

-mours Ma - ry ma mai.

8. ....

*pp* *pp col canto.* *pp a Tempo.*

-tres - se a

*estendo.*

toi pour ton - jours

*pp* *pp* *pp* *cres.*

# N<sup>o</sup> 5. FINAL.

All<sup>o</sup>. agitato.

GIBBY.

GEORGES.

CASTELBY

FAKSON.

1<sup>er</sup> TENOR

2<sup>e</sup> TENOR.

CHOEUR.

1<sup>er</sup> BASSE.

2<sup>e</sup> BASSE.

PIANO.

- don  
 - don  
 - don  
 - don

- don pource - lui qui nous é - pi - e qui veut li - vrer notre vi - e mes a -

*pp*

point de par - don pour ce - lui qui nous é -  
 point de par - don point de par - don pour ce - lui qui nous é -  
 point de par - don point de par - don pour ce - lui qui nous é -  
 - mis point de par - don point de par - don point de par - don pour ce - lui qui nous é -

*cres.*

— pi - e qui veut li - vrer no - tre vi - e point de par -

— pi - e qui veut li - vrer no - tre vi - e point de par -

— pi - e qui veut li - vrer no - tre vi - e point de par - don

— pi - e qui veut li - vrer no - tre vi - e point de par - don

GIBBY.

grand Dieu que voulez

- don trahi - son trahi - son.

- don trahi - son trahi - son.

trahison trahi - son trahi - son.

trahison trahi - son trahi - son.

*sempre. f*

GIBBY.

vous ah! laissez moi de grâce

CASTELLY.

que faisais tu

FAKSON.

que faisais tu la

GIBBY.

Je dor - mais je dor - mais

GEORGES.

Malheu - reux tu nous cou -

là

laissez moi laissez

GEOR:

- tais

ah! tu pai - ras cher ton au - da - ce

ah! tu pai - ras cher ton au - da - ce

CHORUS

CHOR.

moi laissez moi de grâce je n'ai rien vu rien en ten - du

GEOR.

En vain tu

En vain tu nous deman - de gra - ce

En vain tu

En vain tu

En vain tu

En vain tu

En vain tu

En vain tu

*fp leggiero.*  
*p leggiero.*

je n'ai rien vu rien en ten du  
 nous de mau de grâce oui tu pai - ras chertou au -  
 oui tu pai - ras cher tou au - dace

nous de - mande grà - ce  
 nous de - mande grà - ce  
 oui tu pai - ras chertou au -  
 oui tu pai - ras chertou au -

je n'ai rien vu rien en ten du pauvre jou -  
 - da - ce point de grâce tout l'ac - cuse  
 point de grâce tout l'ac - cuse

ouitout l'ac - cuse ouitout l'ac - cuse  
 ouitout l'ac - cuse ouitout l'ac - cuse  
 - dace il nous é - pi.ait tout l'ac - cuse il nous é - pi.ait tout l'ac - cuse  
 - dace il nous é - pi.ait tout l'ac - cuse il nous é - pi.ait tout l'ac - cuse

GIB.

leur de corne - mu - se la je ré - vais tran - quil - le - ment que le bon -

GIB.

-heur me ve - nait en - dor - mant vous m'e - tran - glez jo -

GIB.

li bon - heur vrai - ment

non non non il nous a

non non non non il nous a

CROQUI.

*G.*  
\_ bu - se

*r.*  
\_ bu - se

*pp*  
il nous é - pi - ait tout l'ac - eu - se il nous é - pi - ait tout l'ac -

*pp*  
il nous é - pi - ait tout l'ac - eu - se il nous é - pi - ait tout l'ac -

*pp*  
il nous é - pi - ait tout l'ac - eu - se il nous é - pi - ait tout l'ac -

*pp*  
il nous é - pi - ait tout l'ac - eu - se il nous é - pi - ait tout l'ac -

*pp*

\_ eu - se trahi -

\_ eu - se trahi - son

\_ eu - se trahi - son

eu - se tra - hi - son trahi - son

*pp*

**c**

*f*

*f*

pour ce lui qui nous é -

pour ce lui qui nous é -

trahi - son trahi - son pour ce lui qui nous é -

trahi - son trahi - son pour ce lui qui nous é -

trahison trahi - son trahi - son trahi - son pour ce lui qui nous é -

trahison trahi - son trahi - son trahi - son pour ce lui qui nous é -

*cras.*

*ff*

**c**

- pi - e qui vent li - vrer no - tre vi - e point de par - don

- pi - e qui vent li - vrer no - tre vi - e point de par -

- pi - e qui vent li - vrer no - tre vi - e point de par -

- pi - e qui vent li - vrer no - tre vi - e point de par -

- pi - e qui vent li - vrer no - tre vi - e point de par - don

- pi - e qui vent li - vrer no - tre vi - e point de par - don

*c*

trahison trahi-son trahi-son

*r.*

trahison trahi-son trahi-son no-tre in-ter-vent son tré-

-don trahi-son trahi-son

-don trahi-son trahi-son

trahison trahi-son trahi-son

trahison trahi-son trahi-son

*pp tremolo.*

**GEORGES.**

arré-tez ah! qu'allez vous fai-re non ce crime

- pas notre in-tè-ret vent son tré-pas

*fp*

*c.*

la ne s'accom-pli-ra pas de l'or le fe-ra

*r.*

il par-le - ra

*G13.*

mon Dieu que disent-ils et que est ce mys - te - re

*c.*

tai - - re

*r.*

vous texi -

The second system continues the vocal line with lyrics: "mon Dieu que disent-ils et que est ce mys - te - re". The piano accompaniment continues with similar rhythmic patterns. The system ends with a fermata over the final note of the vocal line.

*pp*

*r.*

*a Tempo.*

-gez mais je sau-rai de près le surveil - ler

*a Tempo.*

*pp*

**r.**

et même a nos pro - jets il pourra ser -

**r.**

-vir je l'es - pe - re ap -

**r.**

-proche ap - proche

**r.**

et réponds moi . me voi - la

**GIBBY. f<sup>z</sup>**

a. *f* - ter mon beau la mes vertes mou - tagnes bien mieux en - cor l'air qui fait pal - pi -

a. *ff* ter tous les cœurs é - cos - sais ar - dents a l'é - cou - ter.

All<sup>o</sup> Mod<sup>to</sup>

a. *f* la la la

a. *più lento.* *riten.* la la la

*col canto.*

PAR ON.

Oui tout nous se - con - de à mer - veil - le le Roi

**R.**

jac - ques no - tre enne - mi par ces chants é - cos - sais est toujours at - ten -

**R.**

**GATESBY.** **FAKSON.**

- dre Eh bien! Eh bien! cet air frappe - ra son o - reil - - le près des

*sempre. pp*

**R.**

**GATESBY.**

rui - nes de Neu - bu - ry Ah je comprends cet air l'émeut le transpor - te

**GIBBY.**

il faut arrê - ter son escor - te

**FAKSON.**

et plus faci - lement notre plan réus - sit

la la la la

*col canto.*

a

**CATESBY.**

cet air l'émue le transpor\_

**FAHSON.**

cet air l'émue le transpor\_te

**CEŒUR.**

cet air l'émue le trans\_

cet air l'émue le trans\_

cet air l'émue le trans\_

cet air l'émue le trans\_

*p*

G  
C

il faut ar\_rê\_ter son es \_ cor \_ te

R

il faut ar\_rê\_ter son es \_ cor \_ te et plus fa\_cile ment no\_tre plan réus\_

G

— porte et

G

— porte et

C

— porte et

C

— porte et

G  
C

*pp*

G

*pp*

C

nous triomphons tout réus\_sit nous triomphons

R

tout réus\_sit nous triomphons

G

plus facile ment notre plan réus\_sit nous triomphons tout réus\_

G

plus facile ment notre plan réus\_sit nous triomphons tout réus\_

C

plus facile ment notre plan réus\_sit nous triomphons tout réus\_

C

plus facile ment notre plan réus\_sit nous triomphons tout réus\_

G  
C

G. 

c. 

r. 

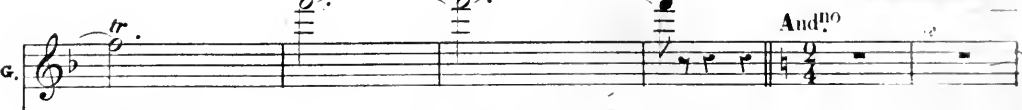

G. 

**GEORGES.**  

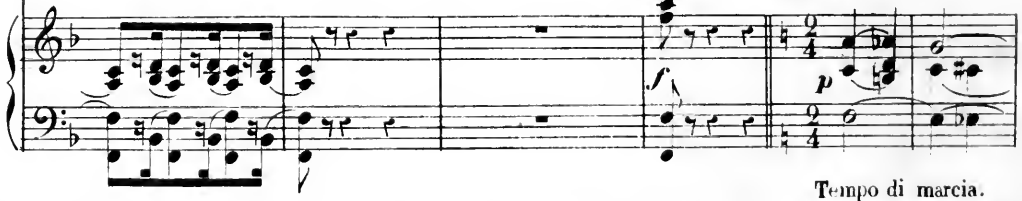
G. 

CHOEUR.

A - mis cou - rage et pru - den -  
 A - mis cou - rage et pru - den -  
 A - mis cou - rage et pru - den -  
 A - mis cou - rage et pru - den -

ce tout i - ra bien tout i - ra bien je pen - se a - gis -  
 ce tout i - ra bien tout i - ra bien je pen - se a - gis -  
 ce tout i - ra bien tout i - ra bien je pen - se a - gis -  
 ce tout i - ra bien tout i - ra bien je pen - se a - gis -

- sous et des de - main no - tre tri - omphé  
 - sous et des de - main no - tre tri - omphé  
 - sous et des de - main no - tre tri - omphé  
 - sous et des de - main no - tre tri - omphé

GIBBY.

GEORGES.

GATESBY.

JACKSON.

*p* par mes chants

mais com.

al - lous a - mis cou -

al - lous a - mis cou -

est cer - tain

ven -

est cer - tain

ven -

est cer - tain

est cer - tain

je puis je pen - - - se é - chap - per

ment dans ma pru - den - ce l'ar - ra

- ra - - ge cou - rage et pru - den - ce oui tout i - ra

- ra - - ge cou - rage et pru - den - ce oui tout i - ra

- gean - - ce ven -

- gean - - ce ven -

*p* ven - gean - ce

*p* ven - gean - ce

a. a leur ven - gean - - - ce qu'ai - je fait sau - rai - je en

G. cher a leur ven - gean - ce de leur courroux in - hu

c. bien tout i - ra bien je pen - se a - gis - son

r. bien tout i - ra bien je pen - se a - gis - son

- geance a - mis

- geance a - mis

ven - gean - ce a - mis

ven - gean - ce a - mis

*cres.*

G. - fin pour - quoi ce cour - roux

G. - main com - ment l'ar - ra - cher en - fin de leur

c. a - mis cou - ra - ge et pru -

r. a - mis cou - ra - ge et pru -

cou - ra - ge et pru - den - - - ce a - - gis

cou - ra - ge et pru - den - - - ce a - - gis

cou - ra - ge et pru - den - - - ce a - - gis

*ff*

*p*

G. pourquoi ce courroux ce courroux sou -

G. courroux in - hu - main com - ment l'ar - ra - cher en

C. - den - ce a - - - gis - son

F. - den - ce a - - - gis - son

- son et des de - main le tri -

- son et des de - main le tri -

- son et des de - main le tri -

- son et des de - main le tri -

*cres.*

G. - dain mais pour - quoi ce cour -

G. - fin mais com - ment le sau -

C. et des de - main le tri - om - phe est certain le tri - om -

F. et des de - main le tri - om - phe est certain le tri - om -

- om - - phe est cer - tain le tri - om - phe est certain le tri - om -

- om - - phe est cer - tain le tri - om - phe est certain le tri - om -

- om - - phe est cer - tain le tri - om - phe est certain le tri - om -

- om - - phe est cer - tain le tri - om - phe est certain le tri - om -

*p*

*ffps.*

a. roux sou - dain  
 a. ver en - fin  
 c. -pheest certain ven - gean - ce a - mis for - ce vail - lan - ce de  
 r. -pheest certain ven - gean - ce a - mis a - mis force et vail -  
 -pheest certain ven - gean - ce *ff* ven -  
 -pheest certain ven - gean - ce *ff* ven -  
 -pheest certain ven - gean - ce *ff* ven -  
 -pheest certain ven - gean - ce *ff* ven -  
 -pheest certain ven - gean - ce *ff* ven -

a. sau -  
 a.  
 c. -main tout i - ra bien je pen - se  
 r. -lan - ce de - main tout i - ra bien je pen - se amis cou -  
 -gean - ce *ff* ven - geance a  
 -gean - ce *ff* ven - geance a -  
 -gean - ce *ff* ven - geance a -  
 -gean - ce *ff* ven - geance a -  
 -gean - ce *ff* ven - geance a -

c. -rai je en fin pour-quoi ce courroux pour  
 a. toi qui con-nais mon des-sien mon  
 c. amis cou-ra-ge soyons pru-dents de-  
 r. ra-ge soyons pru-dents soyons pru-dents de-

-mis a - - mis tout i - ra bien pourtant  
 -mis a - - mis tout i - ra bien pourtant  
 -mis a - - mis tout i - ra bien pourtant  
 -mis a - - mis tout i - ra bien pourtant

a. quoi pourquoi pour-quoi ce courroux sou-dain sau-  
 a. Dieu mon Dieu veil-le donc sur son des-tin  
 c. -main de main nous se-rons tous tri-om-phants  
 r. -main de main nous se-rons tous tri-om-phants a-mis cou-

pour tant pour-tant ne né-gli-geons rien soy-  
 pour tant pour-tant ne né-gli-geons rien soy-  
 pour tant pour-tant ne né-gli-geons rien soy-  
 pour tant pour-tant ne né-gli-geons rien soy-

a. *rai - je en - fin — pour - quoi ce cour - roux pour*  
 a. *toi qui con - mais mon des fin mon*  
 c. *amis rou - ra - ge soyons pru - dents de*  
 r. *- ra - - ge soyons pru - dents soyons pru - dents de*  
*- ons pru - - dents so - - vous pru - - dents pourtant*  
*- ons pru - - dents so - - vous pru - - dents pourtant*  
*- ons pru - - dents so - - vous pru - - dents pourtant*  
*- ons pru - - dents so - - vous pru - - dents pourtant*

a. *- quoi pour - quoi pour - quoi ce cour roux sou - dain oui*  
 a. *Dien mon Dien veil - le donc sur son des - tin mon*  
 c. *- main de - main nous se - rons tous tri - om - phants mais*  
 r. *- main de - main nous se - rons tous tri - om - phants mais*  
*pourtant pour - tant ne né - gli - geons rien mais*  
*pourtant pour - tant ne né - gli - geons rien mais*  
*pourtant pour - tant ne né - gli - geons rien mais*  
*pourtant pour - tant ne né - gli - geons rien mais*

G. *vrai - ment le sau - rai je en fin é - -*

G. *Dieu mon Dieu sois son ap - pui veil - -*

C. *pour - tant ne né - - gli - geons rien tout*

F. *pour - tant ne né - - gli - geons rien tout*

*pour - tant ne né - - gli - geons rien tout*

*pour - tant ne né - - gli - geons rien tout*

*pour - tant ne né - - gli - geons rien tout*

*pour - tant ne né - - gli - geons rien tout*

G. *- cou - tons bien é - cou - tons bien*

G. *- le sur lui veil le sur lui*

C. *i - ra bien tout i - ra bien que la ven -*

F. *i - ra bien tout i - ra bien que la ven -*

*i - ra bien tout i - ra bien*

*i - ra bien tout i - ra bien*

*i - ra bien tout i - ra bien que la ven -*

*i - ra bien tout i - ra bien que la ven -*

*marcato.*

mon  
 -geance ar - me nos bras oui mar - chons  
 -geance ar - me nos bras oui mar - chons  
 ff oui mar - chons tous  
 ff oui mar - chons tous  
 -geance ar - me nos bras mar - chons tous  
 -geance ar - me nos bras oui mar - chons

Dieu mon Dieu sois son ap - pui  
 tous n'hési - tons pas que la ven -  
 tous n'hési - tons pas que la ven -  
 n'hé - - si - - tons pas  
 n'hé - - si - - tons pas  
 n'hé - - si - - tons pas  
 tous n'hési - tons pas que la ven -

al - lons de la pru - den -

veil - le sur lui

- geau - ce arme nos bras for - ce et vail - lan

- geau - ce arme nos bras for - ce et vail - lan - -

a - mis for - ce et vail - lan - -

a - mis for - ce et vail lan - -

al - lons a - mis for - ce et vail - lan - ce tout

- geau - ce arme nos bras al - lons a - mis for - ce et vail - lan - ce tout

- ce j'en sor - ti - rai je pen - - - se

mon Dieu mon Dieu soisson ap -

- ce tout i - ra bien je pen - - - se

- ce tout i - ra bien je pen - - - se

- ce tout i - ra bien je - le pen - - - se et dès de -

- ce tout i - ra bien je - le pen - - - se et dès de -

i - - ra bien je - le pen - - - se

i - - ra bien je - le pen - - - se

c. mais en fin mais en fin pourquoi ce courroux

e. -pti veille sur lui veil

c. et des de main oui des de main le tri om phe a mis le tri om

r. et des de main oui des de main le tri om phe a mis le tri om

-main oui le tri om phe a mis le tri om

-main oui le tri om phe a mis le tri om

et des de main oui le tri om phe est cer tain a mis le tri om

et des de main oui le tri om phe est cer tain a mis le tri om

e. sou dan.

e. - le sur lui.

c. - phe est cer tain.

r. - phe est cer tain. A pré sent notre a

- phe est cer tain.

- phe est cer tain.

- phe est cer tain.

- phe est cer tain.

- phe est cer tain.

*pp*

FAKSON.

- mi sans tarder da - van - ta - ge tu vas me sui - vre

GIBBY.

Moi? com - ment?

CATESBY.

Et cinquante é - cus d'or de - viennent ton par - ta - ge

GIBBY.

non vraiment mais ex - pli - quez moi seu - le - ment

FAKSON.

hé - si - terais tu?

pourquoi cet or?

sei - gneur as - su - ré -

pour payer ton ta - lent dont nous avons be - soin

pour payer ton ta - lent dont nous avons be - soin

GIBBY.

ment vous me flattez mais

**FAKSON.**

nous partons à l'ins tant il le

GIB.

mais dé\_ci\_dé\_ment on a rai\_

**GATESBY**

il le faut

faut

*rallent:*

GIB.

\_son dé\_ci\_dé\_ment on a rai\_ son le

GIB.

bien vient en dor\_mant le bien vient en dor\_

*rall:*

a Tempo.

619. *maut.*

*p*

*p*

*p*

*p*

CHŒUR.

a - mis ————— par-lez en si - len - - -

a - mis ————— par-lez en si - len - - -

a - mis ————— par-lez en si - len - - -

a - mis ————— par-lez en si - len - - -

- ce a - mis cou - ra - - - ge courage et pru - den - - - ce grâce à

- ce a - mis cou - ra - - - ge courage et pru - den - - - ce grâce à

- ce a - mis cou - ra - - - ge courage et pru - den - - - ce grâce à

- ce a - mis cou - ra - - - ge courage et pru - den - - - ce grâce à

vous avant de main no tre tri om

vous avant de main no tre tri om

vous avant de main no tre tri om

vous avant de main no tre tri om

**GIENY.** *p* ah pour moi quelle heu ren se

**GEORGES.**

**CATEBY.** *p* mais com ment?

**FAKSON.** *p* al lons a mis cou ra ge

al lons a mis cou ra ge

- phe est cer tain ven gean ce

- phe est cer tain ven gean ce

- phe est cer tain

- phe est cer tain

GIB chan - - - ce quel - le bon - - - ne ré - com -

GE dans ma pru - den - - ce l'ar - ra - cher

C. cou - rage et pru - den - - ce oui tout i - ra bien tout

F. cou - rage et pru - den - - ce oui tout i - ra bien tout

ven - gean - ce

ven - gean - ce

ven - gean - - ce

ven - gean - - ce

GIB - pen - - - se par mou ta - lent dès de - main

GE a leur ven - gean - ce de leur courroux in - hu - main com - ment

C. i - ra bien je pen - se a - gis - sous a -

F. i - ra bien je pen - se a - gis - sous a -

a - mis cou - ra - ge et pru -

a - mis cou - ra - ge et pru -

ven - gean - ce a - mis cou - ra - ge et pru -

ven - gean - ce a - mis cou - ra - ge et pru -

*p* *cres:*

*p*  
 par mon ta - lent - - - - - oui dès de - main l'or va  
 Far - ra - cher en - fin de leur courroux in - hu - main com - ment  
 mis cou - ra - ge et pru - den - ce a - - - gis -  
 mis cou - ra - ge et pru - den - ce a - - - gis -  
 den - - - - - ce a - gis - sons et des de -  
 den - - - - - ce a - gis - sons et des de -  
 den - - - - - ce a - gis - sons et des de -  
 den - - - - - ce a - gis - sons et des de -  
*crs:*

pleu - voir dans ma main - - - - - oui l'or va pleu - voir  
 Far - ra - cher en - fin mais com - ment le sau -  
 - sons et des de - main le tri - om - phe est cer - tain le tri - om -  
 - sons et des de - main le tri - om - phe est cer - tain le tri - om -  
 - main le tri - om - phe est cer - tain le tri - om - phe est cer - tain le tri - om -  
 - main le tri - om - phe est cer - tain le tri - om - phe est cer - tain le tri - om -  
 - main le tri - om - phe est cer - tain le tri - om - phe est cer - tain le tri - om -  
 - main le tri - om - phe est cer - tain le tri - om - phe est cer - tain le tri - om -  
 8 - - - - -  
*crs:*

G. dans ma main —  
 G. -ver en - fin —  
 C. -phe est certain ven - gean - ce a - mis force et vail - lan —  
 R. -phe est certain ven - gean - ce a - mis — a -  
 -phe est certain ven - gean - ce  
 -phe est certain ven - gean - ce  
 -phe est certain ven - gean - ce  
 -phe est certain ven - gean - ce  
 -phe est certain ven - gean - ce

C. - ce de - main — tout i - ra bien je pen - se —  
 R. - mis force et vail - lan - - - ce de - main tout i - ra bien je  
 ven - gean - ce ven -  
 ven - gean - ce ven -  
 ven - gean - ce ven -  
 ven - gean - ce ven -

GI. par mon — ta — lent oui des de — main de —

GE. o toi qui con — nais mon des — tin mon

C. amis cou — ra — ge soyons pru — dents de —

F. — pense a — mis cou — ra — ge soyons pru — dents soyons pru — dents de —

gean ce a — mis a — mis tout i — ra bien pourtant

— gean — ce a — mis a — mis tout i — ra bien pourtant

— gean — ce a — mis a — mis tout — i — ra bien pourtant

— gean — ce a — mis a — mis tout i — ra bien pourtant

GI. — main de — main l'or va ple — voir dans ma main par mon — ta —

GE. Dieu mon Dieu veil — le donc sur son des — tin o

C. — main de — main nous se — rons tous tri — om — phants amis cou —

F. — main de — main nous se — rons tous tri — om — phants amis cou — ra — ge

pourtant pourtant ne né — gli — geons rien soy — ons pru —

pourtant pourtant ne né — gli — geons rien soy — ons pru —

pourtant pourtant ne né — gli — geons rien soy — ons pru —

pourtant pourtant ne né — gli — geons rien soy — ons pru —

GI. *lent* oui dès de-main de-main de-main l'or va

CE. toi qui con-nais mon des-sein mon Dieu mon Dieu vei-le

C. -ra-ge soyons pru-dents de-main de-main nous se-

R. soyons pru-dents soyons pru-dents de-main de-main nous se-

-dents soy-ous pru-dents de-main de-main nous se-

-dents soy-ous pru-dents de-main de-main nous se-

-dents soy-ous pru-dents de-main de-main nous se-

-dent soy-ous pru-dents de-main de-main nous se-

GI. pleu-voirdans ma main oui par mon ta-lent des de-

CE. donc sur son des-tin mon Dieu mon Dieu sois son ap-

C. -rons tous tri-omphants mais pour-tant ne né-gli-geons

R. -rons tous tri-omphants mais pour-tant ne né-gli-geons

-rons tous tri-omphants mais pour-tant ne né-gli-geons

-rons tous tri-omphants mais pour-tant ne né-gli-geons

-rons tous tri-omphants mais pour-tant ne né-gli-geons

-rons tous tri-omphants mais pour-tant ne né-gli-geons

GI. main de l'or va ple - voir dans ma main

CE. - pui veil - le sur lui veil - le sur lui

C. rien tout i - ra bien tout i - ra bien que

R. rien tout i - ra bien tout i - ra bien *ff* que

rien tout i - ra bien tout i - ra bien

rien tout i - ra bien tout i - ra bien *ff* que

rien tout i - ra bien tout i - ra bien *ff* que *marcato*

GI. - - - - -

CE. - - - - -

C. la ven - gean - - - ce ar - me nos bras

R. la ven - gean - - - ce ar - me nos bras

*ff* oui mar - chons

*ff* oui mar - chons

la ven - gean - - - ce ar - me nos bras mar - chons

la ven - gean - - - ce ar - me nos bras

GI.   
 ME.   
 C.   
 F.

mon Dieu mon Dieu sois son ap - pui  
 oui marchons tous n'hési - tons pas que la ven -  
 oui marchons tous n'hési - tons pas que ven -  
 tous n'hé - si - tons pas  
 tous n'hé - si - tons pas  
 tous n'hé - si - tons pas  
 oui marchons tous n'hési - tons pas que la ven -

ah quelle heu - reu - se chan - ce  
 - veil - le sur lui mon Dieu mon  
 - geance arme nos bras for - ce et vail - lan - ce  
 - geance arme nos bras for - ce et vail lan - ce  
 a - mis for - ce et vail lan - ce tout i -  
 a - mis for - ce et vail lan - ce tout i -  
 allons a - mis force et vail - lan - ce tout i - ra  
 - geance arme nos bras allons a - mis force et vail - lan - ce tout i - ra

G1. la bon - ne ré - com - pen - se

GE. Dieu sois son ap

C. tout i - ra bien je pen - se

F. tout i - ra je le pen - se

ra bien je le pense et des de -

ra bien je le pense et des de -

bien le pense

bien je le pense

G1. et dès de - main oui dès de - main l'or

GE. pui veille sur

C. et dès de - main oui dès de - main le tri - om - phe a - mis

F. et dès de - main oui dès de - main le tri - om - phe a - mis

main oui le tri - om - phe a - mis

main oui le tri - om - phe a - mis

et dès de - main oui dès de - main le tri - om - phe a - mis

et dès de - main oui dès de - main le tri - om - phe a - mis

Gt. va pleuvoir dans ma main oui dès de - main  
 Gx. lui veil - le sur lui  
 C. le triomphe est cer - tain oui dès de - main  
 F. le triomphe est cer - tain oui dès de - main  
 le triomphe est cer - tain que la ven -  
 le triomphe est cer - tain que la ven -  
 le triomphe est cer - tain que la ven -  
 le triomphe est cer - tain que la ven -

Gt. l'or va pleu - voir oui l'or va pleuvoir dans ma  
 Gx. - - - - -  
 C. oui des de - main oui no - tre tri - omph est cer -  
 F. oui des de - main oui no - tre tri - omph est cer -  
 - geance ar - me nos bras n'hé - si - tons  
 - geance ar - me nos bras n'hé - si - tons  
 - geance ar - me nos bras n'hé - si - tons  
 - geance ar - me nos bras n'hé - si - tons

GI. *ch* - *ce* *la* *bon* - *ne* *re* - *com* *pen* *p*

GE. *s* - *on* *ap* *pui* *p*

C. *ce* *que* *la* *ven* - *gean* *p*

F. *ce* *que* *la* *ven* - *gean* *p*

*la* *ven* - *gean* *p*

*la* *ven* - *gean* *p*

*la* *ven* - *gean* *p*

*la* *ven* - *gean* *p*

*cres.* *ff*

GI. *se* *pp* *pour* *moi* *f* *de* *main*

GE. *ce* *pp* *œil* *le* *f* *sur* *lui*

C. *ce* *pp* *ar* *me* *f* *nos* *bras* *al*

F. *ce* *pp* *ar* *me* *f* *nos* *bras*

*ce* *pp* *ar* *me* *f* *nos* *bras* *al*

*ce* *pp* *ar* *me* *f* *nos* *bras* *al*

*ce* *pp* *ar* *me* *f* *nos* *bras* *al*

*ce* *pp* *ar* *me* *f* *nos* *bras* *al*

*ce* *pp* *ar* *me* *f* *nos* *bras* *al*

*pp* *ff*

GI. par mon ta - lent                      oui dès de - main                      l'or va pleu - voir

GE.

C. - lons                      suis ses pas                      ai - lons                      suis ses

R. al - lons                      suis mes pas                      al - lons

- lons                      suis ses pas                      al - lons                      suis mes

- lons                      suis ses pas                      al - lons                      suis mes

- lons                      suis ses pas                      al - lons                      suis mes

- lons                      suis ses pas                      al - lons                      suis mes

- lons                      suis ses pas                      al - lons                      suis mes

GI. dans ma main .

GE.

C. pas

R. suis mes pas

pas

pas

pas

pas

pas

*cres.*

