

ACTE III.

PRÉLUDE.

All^{to} quasi Maestoso.

PIANO.

f

p

pp

f

fp

ff

ff

№. 14.
ARIOSO.

Rép. (RID.) Sa tante, son
factionnaire! Tous les mé-
tiers excepté le mien!...

All^o agitato.

ENRIQUE.

Cequimàmène,

PIANO.

moi, c'est mon ressen_timent... L'é_pée en main je veux l'at_tendre...

Quoi qu'il fas_se pour se dé_fen-dre... D'A_ri-as, la

mort se_ra le châ_timent! —

rall. *Adagio.*

dol Ô Fernan_de, ô ma

rit: *Sostenuto.*

suivez. *p* *f* *p* *3* *3* *p*

fem - me! Re - viens! re - viens meschers a - mours!...

ô ma vie! ô mon â - me! Re - viens, reviens, reviens moi pour tou -

rall.

suivez.

Più animato e agitato.

- jours! El - le est à moi, c'est mon bien, c'est ma

f

fem - me! Ce que Dieu fait est au des - sus des

lois ——— Et par la mort, ——— je pu_ni_rai l'in_

- fa... me Qui m'a vo_lé ——— mon bon.heur et mes

droits!... ——— *A Tempo.*
dol Ô Fer_nan_de, ô ma fem_ me!

rall:

p

Re_viens, re_viens, mes chers a_mours! ——— ô ma vie! ô mon

rall:

à me! Re - viens, re - viens, re - viens moi — pour tou -

suivez

- jours! Ô ma vie! — ô mon â - me! Ah! re -

fp

- viens, reviens, reviens moi — reviens moi — ah! reviens moi pour tou -

f

res - cen - do.

- jours!

ff *f* *pp*

SCÈNE et ÉPITHALAME CHOEUR.

Rép: L'INF: Disparaissons.
ENR: De ce côté (ils sortent)

Allegro Moderato.

TORTESILLAS.

ARIAS.

1^{re} et 2^{de} SOP:

TÉNORS.

Allegro Moderato.

PIANO.

p

TORTESILLAS.

Sui vez moi, sui vez

T
- moi! Par des chants il est

T
bon de fê-ter cette belle jour-né-e! Nos é-poux vont ve-

T
- nir, qu'al-lez-vous leur chan-ter?... —

1^{re} et 2^{ds} SOP:
dol:
p
hymen! — doux hymen, — hymen, doux hymen,

TENORS.
crescendo.
p
hymen! — doux hymen, — hymen, doux hymen,

Bra - vo! Bra - vo! Cet air me

- né - - - - e .

- né - - - - e .

plaît. Il est de circonstan.ce. Mais de nos ma_ri_és - at.ten.dez - la pré -

- sen - - - ce. A chanter pour moi seul, vous ne ga-gne-riez

The third system continues the vocal line. The piano accompaniment features a more active bass line. The lyrics are "- sen - - - ce. A chanter pour moi seul, vous ne ga-gne-riez".

1^o Tempo.

rien. rien. rien Les voi -

The fourth system begins with a change in tempo to 1^o Tempo. The vocal line has a rest followed by the word "rien" repeated three times. The piano accompaniment features a rhythmic pattern in the bass and chords in the treble. The lyrics are "rien. rien. rien Les voi -".

T
 - ci. Re - pre - nez et sur -
cres - - - - - *cen* - - - - - *do.*

T
 - tout chan - tez bien! Oui chan - tez

T
 bien! — 8—

p

8—

f *p*

1^{re} et 2^e SOP:

Phoé - bé sourit au ciel Et co - lo - re la

TENOR.

plai - - - ne Qui vient ô mes a - mis,

Qui vient ô mes a - mis,

Dans sa clar - té se - rei - ne? Qui vient de ce cô -

Dans sa clar - té se - rei - ne?

Qui vient de ce cô -

- té D'un pas dis - cret et doux?

- té D'un pas dis - cret et doux?

C'est la jeu - ne é - pou - sé - e Au bras de son é -

C'est la jeu - ne é - pou - sé - e Au bras de son é -

- poux. *dol:* *cres-* - - - *cen-* - - - *do.*

- poux. O mo - ment bien - heu - reux, O di -

p *cres-* - - - *cen-* - - - *do.*

p

ces - - cen -
p O hy - men, —
 - vi - - - ne jour - né - - - e! *p* O hy - men, —
p *ces - - cen -*

do.
 doux hy - men — *f* hy - - men, doux hy - me - -
 doux hy - men — *f* hy - - men, doux hy - me - -
do.

ces -
 - né - - - e! *p* O hy - men, —
 - né - - - e! *p* O hy - men, —
 8
p *ces -*

-cendo.

(Allant à Fernande)

a toujours re-con-nu - - - - e Pour mes - sa - ger cer -

Pour mes - sa - ger cer -

- tain De sa dou - ce ve - nu - e ,

- tain De sa dou - ce ve - nu - e ,

p dol: De ses feux qui dé - ja lui - sent à l'ho - ri -

p dol: De ses feux qui dé - ja lui - sent à l'ho - ri -

p dol:

son, Va do rer cet te nuit

son, Va do rer cet te nuit

p

le toit de la mai son, *dol:* *cres*

le toit de la mai son, E toi le de Pa

p *cres*

cres

cen do.

mour, Bril le tou te Pan né e...

cen do.

cen do.

men, O doux hy - men, doux hy - mé - né - - - e!...

men, O doux hy - men, doux hy - mé - né - - - e!...

rit:

f *pp* *p*

ARIAS. (aux musiciens)

C'est bien, — Al - lons, sor - - -

8[^]

(Congédiant tout le monde)

- tez! Bonsoir, mes chers amis Je suis tou - ché de vo - tre courtoi -

f *fp* *p*

- si - e, Et de grandcœur, je vous en re - mē - ci - e Mais que cha -

fp *fp*

A

- un re_tourne en son lo_gis. Bonsoir, bon soir, — meschers a_

fp

fp

1^o Tempo.

A

- mis!...

1^{re} et 2^e SOP:

O hy-men, —

TÉNOR.

O hy-men, —

p

cres -

p

doux hy - men, — hy - - men, doux hy - men

doux hy - men, — hy - - men, doux hy - men

- cendo.

f

f

cres- centlo.

- né - - - e! O hy-men, - - - doux hy-men, - - -

- né - - - e! O hy-men, - - - doux hy-men, - - -

cres

hy - men, doux hy - men, O doux hy - men, doux hy - mé -

hy - men, doux hy - men, O doux hy - men, doux hy - mé -

f *pp* *pp* *f*

- né - - - e!

- né - - - e!

f *f* *dimi -*

- mu - en - do.

pp

Enchainez avec le Duo.

(NOTA) Si le Chœur précédent ne peut être bien chanté, il devra être remplacé par la symphonie suivante.

№. 15 bis

SCÈNE et SYMPHONIE.

(Même réplique.)

Allegro Moderato.

ARIAS.

ARIAS. *Allegro Moderato.*

PIANO. *p*

cres - - - cen - - -

do. *f*

ff

f *f*

TORTESILLAS
Par ici, mes amis, par ici, voici nos époux, commencez, attention.

8

p

8

f

p

f

dol:

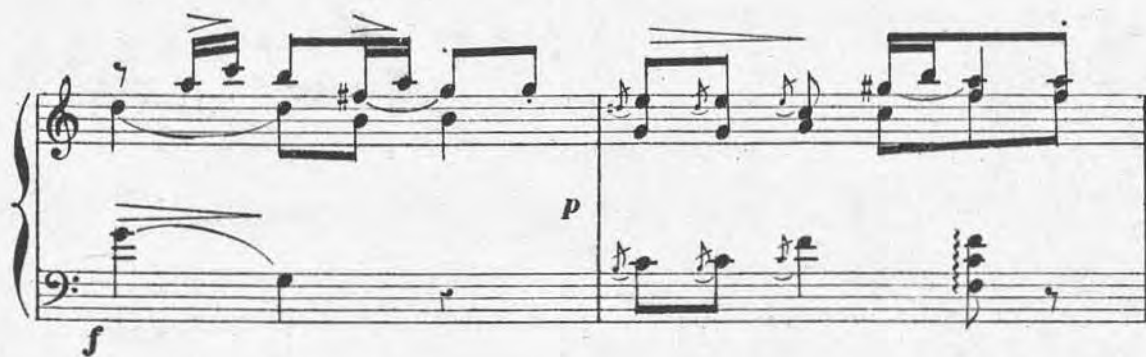

ARIAS.
(aux musiciens)

A

- tez! Bon soir, mes chers a - mis Je suis tou -

f *fp*

A

- ché de vo - tre cour - to - si - - e, Et de grand

p *fp*

A

coeur, je vous en re - mer - ci - - e Mais que cha - cun retourne en son lo -

fp *fp*

A

- gis... Bonsoir, bon soir — mes chers a - mis!..

fp

No. 16.

GRAND DUO.

Andantino.

FERNANDE.

ARIAS.

PIANO.

fp

FERN: (à part)

ARIAS (très-galant)

Grand Dieu! seul avec lui! Je puis en fin, Ma-

p

pp

A

- da - - - me, Vous par-ler, — vous par-ler d'amour et de bon-

FERN:

A

- heur. Qu'atten-dez-vous de moi? faut-il que je ré-

F

- cla-me Le respect que tou-jours on doit à la dou-
cres- - - - cen - do.

ARIAS.

F

- leur?.. Non, non, non certes, mais je me sou-

A

- viens Ma-da-me Que notre hy-men s'est

A

fait d'un mu-tu-el ac-cord... Non, non, jesuis toujours sa

fp *fp*

F

fem - - me!...

A

Pros-erit, mis hors la loi, pour tous En-rique est

fp *fp* *fp*

F

mort! — rit: Andante.

f *f*

ARIAS. Dol e ben legato.

Cal-mez vo-tre dou-

p *f* *p*

A

leur; Fer_nan_de, je vous ai - - me!

A

Mais je n'ex_i - - ge rien, rien, rien l'é - pour es é_sar -
suivez.

rit:

p

A

- mé. C'est un a_mant qui veut ob - te -

p

A

- nir, ob - te_nir de vous - m'ê - - me Le droit de vous ché -

rall:

FERN:

317

A

rir Et l'es-poir, l'es-poir d'être ai-mé. Moi vous ai-

suivez.

p

ARIAS.

F

-mer, vous ai-mer?... Ja-mais!.. Fer-nan-de, je vous

A

ai-me! Fer-nan-de, je vous ai-me! Et peut-être qu'un

dol:

FERN:

A

jour un sen-ti-ment plus doux... Ah! laissez-moi! re-ti-rez-

p

F *vous!.. Ah! laissez-moi!... re-tirez-vous!...*

A

Non pas sans essayer d'adoucir vo-tre

ces - - cen - - do.

F *Ah! laissez-moi! ah! laissez-moi!*

A

pei - ne d'adoucir vo-tre pei - ne... C'est

F *Ah! laissez-moi!...*

A

un - a - mant - qui veut - ob - te -

F

A

re - ti - rez - vous!

- nir, ob - te - nir de vous mè - - - - me Le

41

F

A

re - ti - rez - vous Ah! laissez - moi!

droit de vous ché - rir le droit de vous ché -

21

p

F

A

re - ti - - - rez - vous de grâce laissez - moi!

rit:

- rir Et l'es - poir d'ê - tre ai - mé Le droit de vous ché -

suivez

F
 A
 F
 A
 F
 A
 F
 A

Ah! _lais_ _sez_ _moi!... > re_ ti_ _rez_ _vous
 rir, de vous ché _rir Et l'es_

fp *fp*
fp *fp*

re_ ti_ _rez_ _vous de grâce laissez_ moi
 poir, l'es _poir d'ê_ _tre ai_ _mé. l'espoir de vous ché_

p *p*
p *p*

de grâce laissez moi!
 rir, de vous ché _rir et l'es_

8.
f *p*
f *fp*

F de grâce laissez moi!...

A - poir d'être aimé!

FERN: (avec énergie)

F All^o Non, non, rien que ma

1^o Tempo.

ARIAS. (froidement)

F hai ne!... Fort bien, fort.

A bien, l'a-mant se tait... l'a-

(avec autorité)

A

... mant se tait et fait place à l'é -

F

All^o

Allegro agitato.

Mon é_poux, mon é - - - poux?..

A

- poux .

(avec violence)

F

Mon é_poux est ta vic - ti - me, Mi_sé - ra - ble!... de ton

F

cri_me Que tous ses biens soient le prix! A toi ses trésors, in -

(avec amour)

F

- fâ - - - me!.. A lui l'a-mour de sa

(avec mépris)

F

fem - - - me Qui n'a pour toi que me -

ARIAS. (avec autorité.)

F

- pris!... Sa fem - me, comme le.

fp *animez*

A

res - - te est bien à moi, je l'at -

peu à peu.

A

tes te, De par Dieu, de par les

A

lois M'in_sul_ter l'au_da... ce est

A

gran... de... Eh! bien! soit, moi je com...

A

man... de, Et je ré_clame i_ci mes

Allegro agitato.

F Plus d'es pé-

A

droits!

f p f

f p f

F - ran - - - ce! Je suis i-

A

Dou - - - ce espé - ran - - - ce Elle est i-

p p

F - ci, En sa puis -

A

- ci,

f

F *san - - - ce; A sa mer - -*

A *En ma puis - san - - ce, A ma mer - -*

p

F *- ci. Mon cœur fris -*

A *- ci! Son cœur fris - son - -*

6

F *- son - - ne Je meurs d'ef -*

A *- ne, D'un som - bre ef - - froi .*

6

F
- froi Tout — m'a — ban —

A
— Tout l'a — ban — don —

F
— don — ne C'est fait de

A
— ne Elle est — à — moi, Elle est à

(Tombant à genoux) *dolcissimo.*

F
moi!.. Vous ne se — rez —

A
moi!..

F

pas im-pla - ca - - - - ble; A - ri - as - laissez -

F

vous at - ten - drir E - par - gnez - moi,

F

quand tout m'ac - ca - - - - ble... Grâ -

F

- ce! pi - - - - tié! c'est trop souf - frir!

F

A

Plus belle en - cor a - vec ses lar - - -

fp

tr

F

A

Grâ - - - ce!

- mes. Non, je n'é - cou - - te plus

fp

F

A

Grâ - - - ce!

rien, - - - Oui, la ter -

tr

F *Grâ - - - ce!* *Grâ - - - ce!*

A

- reur _____ dou_ ble ses char_ - - -

F *Grâ - - - ce!* *Grâ - - - ce!* *ah!* *pi -*

A

- mes! *Non, non, non,*

F - tié! *Plus d'es - pé -*

A

tu m'ap - par - tien! _____

F *ran - - - ce ! Je - - - suis - i - - -*

A *Douce es - pé - rance Elle est i - - -*

p

F *- ci. En - - - sa puis -*

A *- ci.*

p *f*

6

F *- san - - - ce A - - - sa - - - mer -*

A *En ma puis - san - ce, A ma - - - mer - - -*

p

F
ci. Mon cœur fris -

A
ci. Son cœur fris - son -

F
son - - - ne Je meurs d'ef -

A
ne, D'un som_bre ef - - - froi..

F
- froi. Tout m'a - - ban -

A
- - - Tout pa - - ban - - - don -

F
don - - ne C'est fait de

A
ne Elle est à moi, Elle est à

ff

F
moi. Mon cœur fris - son - - - ne, Je meurs d'ef -

A
moi Son cœur fris - son - - - ne, D'un sombre ef -

B

F
- froi. Tout m'a - - ban - don - - ne C'est fait de moi... C'est fait de

A
- froi. Tout l'a - - ban - don - - ne Elle est à moi Elle est à

B

animez.

F
moi... Je meurs d'ef-froi... C'est fait de moi... Je meurs d'ef-

A
moi, Elle est à moi, Elle est à moi, Elle est à

Même mouvement. (Saisissant un poignard)

F
- froi!.. Si vous fai - tes un

A
moi!..

ff

ARIAS.

F
pas, Je suis morte Ari - as!.. Non!

A
moi!..

ff

(Lui enlevant le poignard)

A
non, tu ne mourras pas!...

ff

Œ. 17.

SCÈNE des HUISSIERS.

Allegro Moderato et con spirito.

(Avec joie)

FERNANDE.

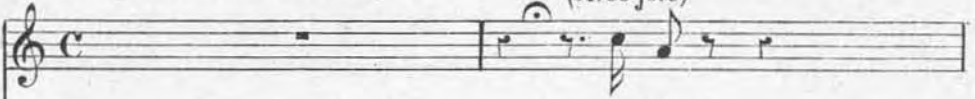

On vient!...

L'INFANT.

ENRIQUE.

ARIAS.

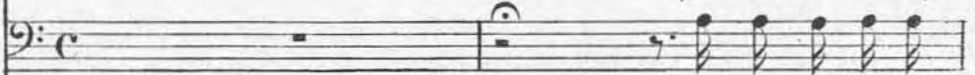

(Sans lâcher son bras)

On frappe à cette

RIDENDO.

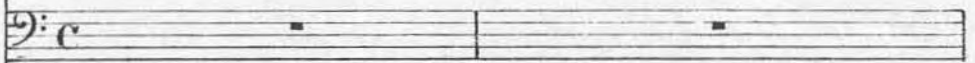

GREFFIERS.

SOP.

HUISSIERS.

TÉNORS On frappe.

ALGUAZILS

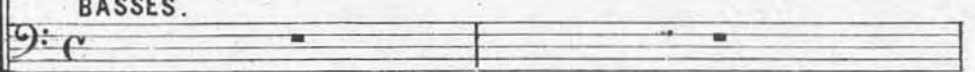

BASSES.

Allegro Moderato et con spirito.

PIANO.

F

Au nom du Roi!

Eⁱⁿ

Ou_vrez au nom du Roi! Ou_

E

Ou_vrez au nom du Roi! Ou_

A

por-te? Au nom du Roi!

B

Ou_vrez au nom du Roi! Ou_

(On frappe)

f *p* *f* *p*

Detailed description of the musical score: The score is for a vocal ensemble and piano accompaniment. It consists of five vocal staves (F, Eⁱⁿ, E, A, B) and a piano accompaniment section. The key signature is one sharp (F#) and the time signature is 4/4. The vocal parts have the following lyrics: F: 'Au nom du Roi!'; Eⁱⁿ: 'Ou_vrez au nom du Roi! Ou_'; E: 'Ou_vrez au nom du Roi! Ou_'; A: 'por-te? Au nom du Roi!'; B: 'Ou_vrez au nom du Roi! Ou_'. The piano accompaniment section is divided into three measures. The first measure is marked *f* (forte) and features a rhythmic pattern of eighth and sixteenth notes. The second and third measures are marked *p* (piano) and feature sustained chords with long note values. The piano part concludes with a fermata over the final chord.

L'in - vrez Ou_vrez au nom du Roi!

E - vrez Ou_vrez au nom du Roi!

R - vrez Ou_vrez au nom du Roi!

Ou_vrez au nom du Roi!

Ou_vrez au nom du Roi!

allarg:

p

f

p

Et qui donc ê-tes

f *ff*

A vous — Pour frap-per de la sor-te Et pour en-trer ain-si chez

L'INF:

A moi? Gref-fiers, ma-yor et pro-cu-reur roy-

f *p*

L'in - al — A la bar-re du pré-si-dé-

f *p*

L'in

- al, As_sis_té de Mon_sieur, greffier mu_ni - si -

(Désignant Ridendo)

L'in

- pal. Et de Mon_sieur, qui n'a pas son é -

L'in

- gal Comme huissier, huissier hon_nête et loy -

L'in

- al... A_vant le jour, vu l'ur - gen - ce, Je me pré_sente i -

rit.

L'in *ci, Pourvous don_ner connais_san_ce De la loi que voi_*

ARIAS (à Fernande)

L'in *ci!.. Dans vo_tre appar_te_ment, veuillez en_trer, Ma_*

f

F *Mais... Grand Dieu! Rien!..*

E *Je suis là!..*

A *da-me. Vous di_tes?..*

Adagio.

F *rien! Lui, près de moi!*

dol.

fp

suivez. Ah! l'es - poir re - naît dans mon

p

ARIAS.

à - me!.. J'é - cou - te main - te -

crescendo. *rit:* *ff*

crès - cen - - do.

L'INFANT.

- nant, mais soy - ez brefs... Eh! bien! De par la

p

loi, la loi je vous som - me et sur

p

L'in

l'heu - re, Sans ré - pli - quer, Sans souffler

L'in

mot, D'a - ban - don - ner / pres - tis - si -

L'in

- mo Cet - - - te de - - - meu - - - re

A

C'est vraiment plai -

A

- sant — Que veut di - re ce - la?

8

Que vous n'hé - ri - tez pas du Duc de Men - do -

p

L'ii

za; Que sa for - tune est sé - ques - -

8

p

L'iii

trée. Et se - ra par le fisc dû - ment en - re - gis -

8

L'iiii

- trée. Et ce pa - lais, sai - si de par la

A

Comment, Com - ment?...

fp

f

L'in

loi, A_vec ses au_tres biens a fait re_tour au Roi! C'est la
leggiere.

suivez

p

p

L'in

loi, c'est la loi In_fle_xi_ble Et ter_

L'in

- ri_ - ble, Croyez_moi, S'y sous_trai_re, Sotte af_

L'in

- fai_re, Sur ma foi, C'est la loi, C'est la loi, C'est la loi, C'est la

eres - - - cen - - do.

L'in
loil.. C'est la loi, c'est la loi in_fle_

R
C'est la loi, c'est la loi in_fle_

p

fp

L'in
- xi - ble Et ter - ri - ble, Croyez - moi, S'y sous_

R
- xi - ble Et ter - ri - ble, Croyez - moi, S'y sous_

L'in
- trai - re, Sotte af - fai - re Sur ma foi, Oui c'est la

R
- trai - re, Sotte af - fai - re Sur ma foi, Oui c'est la

L'air

loi, c'est la loi!

R

loi, c'est la loi!

A

Au dia_ble ce code indi_ges_te Je n'en veux prendre aucun sou.

(Leur montrant la porte)

A

-ci, Ce palais est mien et j'y res_te C'est à vous à sortir d'i_

L'INF:

A sor_tir, nous? nous?

A

-ci! Oui, oui,

L'inf. *J'a_vais prévu le cas. Ho - là! Messieurs, ho -*

A

vous!

ARIAS.

L'inf. *- là!... Qu'est ce encor que ce -*

L'INF:

A *- là? Quelques huissiers que j'u - ti - li - se Quand il faut que je ver - ba -*

rit:

L'inf. *- li - se. Et pour ver - ba - li - ser, l'ins - tant est bien choi -*

suivez.

ARIAS (furieux)

sil... Ah! c'est à perdre pa-ti - en - ce, Si vous ne sortez pas d'i-

- ci, Je vais vous ros-ser d'im-por-

-tan - ce. Al-lons, drô-les sor-tez d'i-

L'INF: (riant)

ARIAS.

- ci Ah! ah! sor-tir! Oui - videz la

L'in

Ré - bel - lion?

pl a - - ce!

Me -

Dé - fi!

Dé - fi!

R

na - - - - ce!

L'INF:

Ré - sis - tance au pou - voir lé -

p

p

L'in

gal! Dres_sons Mes_sieurs, pro_cès ver_bal... Ré_sis -

HUISSIERS.

Ré_sis -

Ré_sis -

RID:

R

- tance au pou - voir lé - gal Dres - sons Mes -

- tance au pou - voir lé - gal Dres - sons Mes -

- tance au pou - voir lé - gal Dres - sons Mes -

L'INF: (d'un ton railleur)

R

- sieurs, pro - cès ver - bal! Ah! ah! sa

- sieurs, pro - cès ver - bal!

- sieurs, pro - cès ver - bal!

L'in

ré - sis - tance est vai - - - ne Al - lons, Mes -

ces - - - cen - - do.

L'in

- sieurs, tous dé - gai - nons;

f

L'in

Et jus - qu'au - jour, sans perdre ha - lei - ne La plume en

p

L'in

main, quoi - qu'il ad - vien - ne, Cons - ta - tons, Pro - tes -

p

L'in

- tons, Grif - fon - nons, Gros - sey -

L'in

ons!

R

f Cons - ta - tons, Pro - tes - tons, Grif -

f Cons - ta - tons, Pro - tes - tons, Grif -

f Cons - ta - tons, Pro - tes - tons, Grif -

L'in

Dus_sions_nous mou -

R

- fon - nons, Gros - - sey - - - ons !

- fon - nons, Gros - - sey - - - ons !

- fon - nons, Gros - - sey - - - ons !

cres - - - - - cen - - - - - do .

L'in *- rir* *Mou_rir à la pei -*

R *Mou_rir à la pei -*

Mou_rir à la pei -

Mou_rir à la pei - - - - -

cres - - - - - cen - - - - - do.

cres - - - - - cen - - - - - do.

L'in *- ne . Ex - per - ti - sons , Ex - per - ti - sons , Ver - ba - li -*

R *- ne . Ex - per - ti - sons , Ex - per - ti - sons , Ver - ba - li -*

- ne . Ex - per - ti - sons ,

- ne . Ex - per - ti - sons ,

Lin
- sons . Ver - ba - li - sons . Mais...

R
- sons . Ver - ba - li - sons . Mais... ARIAS. >

Ver - ba - li - sons .
Ver - ba - li - sons .

f *f* *diminuendo*

Allegretto.

Lin
mais... C'est la loi C'est la

A

mais... *leggier:* *p*

loi In - fle - xi - ble Et ter - ri - ble, Croy - ez -

L'in

moi, — S'y sous - trai - re, Soitte af - fai - re, Sur ma

L'in

foi, C'est la loi, C'est la loi, C'est la loi, C'est la

cres - - - - cen - do.

L'in

loi.. C'est la loi, C'est la

R

C'est la loi, C'est la

C'est la loi, C'est la loi,

C'est la loi, C'est la loi,

The fourth system continues the two vocal lines and piano accompaniment.

f *p*

sp

L'in 
 loi, In - flex - i - ble Et ter -

R 
 loi, In - flex - i - ble Et ter -

 C'est la loi, In - fle - xible Et ter -

 C'est la loi, In - fle - xible Et ter -

L'in 
 - ri - ble, Croy - ez - moi, S'y sous -

R 
 - ri - ble, Croy - ez - moi, S'y sous -

 - ri - ble, Oui Croy - ez - moi,

 - ri - ble, Oui Croy - ez - moi,

L'in traire, Sotte affaire, Sur ma foi, Oui croyez

R traire, Sotte affaire, Sur ma foi, Oui croyez

S'y sous-traire, Sotte affaire, Sur ma foi, Oui croyez

S'y sous-traire, Sotte affaire, Sur ma foi, Oui croyez

L'in moi S'y sous-traire, Sotte affaire

R moi S'y sous-traire Sotte affaire

moi S'y sous-traire Sotte affaire

moi S'y sous-traire Sotte affaire

cres

L'in *S'y sous-trai - re, Sotte af - fai - re Sur ma foi — C'est la*

R *- fai - re Sotte af - fai - re Sur ma foi — C'est la*

- fai - re Sotte af - fai - re Sur ma foi — C'est la

- fai - re Sotte af - fai - re Sur ma foi — C'est la

- cen - - - - - do.

L'in *loi! S'y sous - trai - re, Sotte af -*

R *loi! S'y sous - trai - re, Sotte af -*

loi! S'y sous - trai - re, Sotte af -

loi! S'y sous - trai - re, Sotte af -

f

L'iu 
 - fai - re, Sur ma foi, Oui c'est la loi, Oui la

R 
 - fai - re, Sur ma foi, Oui c'est la loi, Oui la

 - fai - re, Sur ma foi, Oui c'est la loi, Oui la

 - fai - re, Sur ma foi, Oui c'est la loi, Oui la

Allegro Moderato.

ARIAS .(se résignant)

L'iu 
 loi!... Al - lous, puis que la loi com -

R 
 loi!...

 loi!...

 loi!...

L'INF:

Très-bien, très-

A -nan - de, Je vais par - tir a - vec do ù ùa Fer - nan - de!

L'in - bien! ho - là! ho - là! gref - fiers, Preste - ment qu'on o -

L'in - pè - - re!

A En - cor; que prétendez - vous

legg: *cres - - -*

L'in 

 Mettre i - ci les scel - lés, for - ma - li - té der -
 A 

 fai - - re?
cen do - - poco a - - poco.

L'in 

 - niè - - re.
 A 

 Dans mon pa - lais!.. c'est trop d'au -

Allegro Vivace .

L'in 

 (menaçant) Ré - bel -
 A 

 - da - - ce. Es - sayez, et je vais...
f

RID:

- lion! Me - na - - -
 Dé - fi!
 Dé - fi!

L'INF:

- ce! Ré - sis - tan - ce au pou - voir lé - -
p

- gal! Dou - bles scel - lés, pro - cès ver -
p

Lin
- bal!

R
f Ré - sis - tance au pou - voir lé -

GREFFIERS . 1^r et 2^d SOP:
f Ré - sis - tance au pou - voir lé -

HUISSIERS . TÉNORS.
f Ré - sis - tance au pou - voir lé -

ALGUAZILS . BASSES
f Ré - sis - tance au pou - voir lé -

R
- gal! Dou - bles scel - lés, pro - cès ver -

- gal! Dou - bles scel - lés, pro - cès ver -

- gal! Dou - bles scel - lés, pro - cès ver -

- gal Dou - bles scel - lés, pro - cès, ver -

L'in 

 Ah! ah! sa ré - sis - tance est

- bal!
 - bal!
 - bal!
 - bal!
 - bal!

p *p* *res - - cen -*

L'in 

 vai - - - - - ne! Al - lons, Mes - sieurs, vite o - pé -

- do.

f

RID: 

 - rons. Al - lons, Mes - sieurs, vite o - pé - rons. Et jusqu'au

p

L'in

jour, sans perdre ha - lei - ne, Ar - mes en main quoy qu'il ad -

L'in

- vien - ne, Cons - ta - tons, Pro - tes - tons, Sai - sis -

L'in

- sons Et scel - lons.

R

f Cons - ta - tons, Pro - -

f Cons - ta - tons, Pro - -

f Cons - ta - tons, Pro - -

f Cons - ta - tons, Pro - -

f

R

tes - tons, Sai - sis - sons, Et scel - - - lons,

tes - tons, Sai - sis - sons, Et scel - - - lons,

tes - tons, Sai - sis - sons, Et scel - - - lons,

tes - tons, Sa - sis - sons, Et scel - - - lons,

L'INF: *cres - - -*

Dus - sions nous mou - rir, mou - rir à la

mou - rir à la

mou - rir à la

mou - rir à la

mou - rir à la

cres - - -

cen - do.

L'in
pei - ne. Ver - ba - li

R
pei - ne. Ver - ba - li

pei - ne.

pei - ne.

pei - ne.

cen do.

f

L'in
- sons, Ver - ba - li - sons, Ex - per - ti - sons, Et sai - sis -

R
- sons, Ver - ba - li - sons, Ex - per - ti - sons, Et sai - sis -

Ver - ba - li - sons, Et sai - sis -

Ver - ba - li - sons, Et sai - sis -

Ver - ba - li - sons, Et sai - sis -

f

L'in - sons!

ARIAS.

R - sons!

Quoi! les scel - lés sur cette por -

- sons!

- sons!

- sons!

- sons!

A - te!

Mais ma femme, — on l'en - fer - - - me!...

(d'un air contrarié)

Allegretto.

L'in Ah! — Quel ou - bli, quel ou - bli fa - tal! La

L'in
 fem - me de Mon - sieur!
 A
 Ar - ra - chez qu'elle sor - te!

L'in
 Il n'est plus temps!
 A
 Eh! quem'im - por - te!

Allegro Moderato.

L'in
 Bri - ser — le sceau roy - al! C'est la

L'in mort! Voy - ez plu - tôt la

A La mort?

R La mort!

La mort!

La mort!

La mort!

fp

L'in loi! (à part)

A L'In - fant!... Je suis jou_é! Je vais me plaindre au

R

fp

fp

suivez la scène.

a tempo.

L'INF:

A

Roi! Je ne crains rien: Ma con - duite est par -

pp

A Tempo.

p

L'in

- fai - te, De la loi, fi - dèle in - ter - prè - te, Quand sa Ma - jes - té l'ap - pren -

res - cen - do.

L'in

rall: a piacere. (à Enrique)

- dra, El - le me ré - com - pen - se - ra! Nous vous nom -

tr suivez.

rit: *f*

L'in

ARIAS.

- mons gar - dien des scel - lés. Eh! quoi, près d'el - le vous vou -

L'io *Lent.*
 De tout i - ci, Mon - sieur, il ré - pond sur sa

A
 -lez?.. *suivez.*
f p f p

L'io *a piacere.* *Allegretto.*
 tê - te. C'est la loi, C'est la

A
 Ah! je me ven - ge - rail..

R
ppp C'est la loi, c'est la

ppp C'est la loi, c'est la

ppp C'est la loi, c'est la

C'est la loi, c'est la

suivez
p ppp

L'in
 loi In - fle - xi - ble Et ter - ri - ble, Croy - ez -
 R
 loi In - fle - xi - ble Et ter - ri - ble, Croy - ez -
 loi In - fle - xi - ble Et ter - ri - ble, Croy - ez -
 loi In - fle - xi - ble Et ter - ri - ble, Croy - ez -
 loi In - fle - xi - ble Et ter - ri - ble, Croy - ez -
 loi In - fle - xi - ble Et ter - ri - ble, Croy - ez -

L'in
 - moi, — Sy sous - trai - re, Sotte af - fai - re, Sur ma
 R
 - moi, — Sy sous - trai - re, Sotte af - fai - re, Sur ma
 - moi, — Sy sous - trai - re, Sotte af - fai - re, Sur ma
 - moi, — Sy sous - trai - re, Sotte af - fai - re, Sur ma
 - moi, — Sy sous - trai - re, Sotte af - fai - re, Sur ma
 - moi, — Sy sous - trai - re, Sotte af - fai - re, Sur ma

G'in 
 foi, C'est la loi, C'est la loi, C'est la loi, C'est la

R 
 foi, C'est la loi, C'est la loi, C'est la loi, C'est la

 foi, C'est la loi, C'est la loi, C'est la loi, C'est la

 foi, C'est la loi, C'est la loi, C'est la loi, C'est la

 foi, - C'est la loi, C'est la loi, C'est la loi, C'est la

 cresc- - - cen - - do.

G'in 
 loi, **ff** C'est la loi, C'est la

R 
 loi, **ff** C'est la loi, C'est la

 loi, **ff** C'est la loi, C'est la

 loi, **ff** C'est la loi, C'est la loi,

 loi, C'est la loi, C'est la loi,

ff

Lii
 loi In - fle - xi - ble, Et ter -
 R
 loi In - fle - xi - ble, Et ter -
 loi In - fle - xi - ble, Et ter -
 C'est la loi In - fle - xi - ble, Et ter -
 C'est la loi In - fle - xi - ble, Et ter -
 Piano accompaniment

Lii
 - ri - ble, Croy - ez - moi, S'y sous -
 R
 - ri - ble, Croy - ez - moi, S'y sous -
 - ri - ble, Croy - ez - moi, S'y sous -
 - ri - ble, Oui Croy - ez - moi,
 - ri - ble, Oui Croy - ez - moi,
 Piano accompaniment

L'in
 - trai - re, Sot - te af - fai - re, Sur ma foi Oui c'est la
 R
 - trai - re, Sot - te af - fai - re, Sur ma foi Oui c'est la
 - trai - re, Sot - te af - fai - re, Sur ma foi Oui c'est la
 S'y sous - trai - re Sot - te af - fai - re, Sur ma foi Oui c'est la
 S'y sous - trai - re Sot - te af - fai - re, Sur ma foi Oui c'est la

L'in
 loi, S'y sous - trai - re, Sot - te af - fai - re,
 R
 loi, S'y sous - trai - re, Sot - te af -
 loi, S'y sous - trai - re, Sot - te af - fai - re,
 loi, S'y sous - trai - re, Sot - te af -
 loi, S'y sous - trai - re, Sot - te af -

L'ui S'y sous-trai - re, Sot - te af - fai - re, Sur ma foi C'est la
 - fai - re, Sot - te af - fai - re, Sur ma foi C'est la
 S'y sous-trai - re, Sot - te af - fai - re, Sur ma foi C'est la
 - fai - re, Sot - te af - fai - re, Sur ma foi C'est la
 - fai - re, Sot - te af - fai - re, Sur ma foi C'est la

L'ui loi! S'y sous-trai - re, Sot - te af -
 loi! S'y sous-trai - re, Sot - te af -
 loi! S'y sous-trai - re, Sot - te af -
 loi! S'y sous-trai - re, Sot - te af -
 loi! S'y sous-trai - re, Sot - te af -

L'm
 - fai - re, Sur ma foi, Oui c'est la loi! Oui la

R
 - fai - re, Sur ma foi, Oui c'est la loi! Oui la

- fai - re, Sur ma foi, Oui c'est la loi! Oui la

- fai - re, Sur ma foi, Oui c'est la loi! Oui la

- fai - re, Sur ma foi, Oui c'est la loi! Oui la

L'm
 loi! S'y soustrai_re, Sotte affai_re, Croyez_moi,

R
 loi! S'y sous_trai_re, Sotte af_fai_re, Croyez

loi! S'y soustrai_re, Sotte affai_re, Croyez_moi,

loi! S'y sous_trai_re, Sotte af_fai_re, Croyez_

loi! S'y sous_trai_re, Sotte af_fai_re, Croyez_

8-
animez.

L'in C'est la loi! Oui c'est la loi! Oui c'est la

R moi, C'est la loi! Oui c'est la loi! Oui c'est la

C'est la loi! Oui c'est la loi! Oui c'est la

moi, C'est la loi! Oui c'est la loi! Oui c'est la

moi, C'est la loi! Oui c'est la loi! Oui c'est la

L'in loi! Oui c'est la loi! Oui c'est la loi!

R loi! Oui c'est la loi! Oui c'est la loi!

loi! Oui c'est la loi! Oui c'est la loi!

loi! Oui c'est la loi! Oui c'est la loi!

loi! Oui c'est la loi! Oui c'est la loi!

N^o. 18.
SCÈNE FINALE. *Rép: (L'INF:) Le reste me regarde... venez!...*
Allegro Agitato.

FERNANDE.

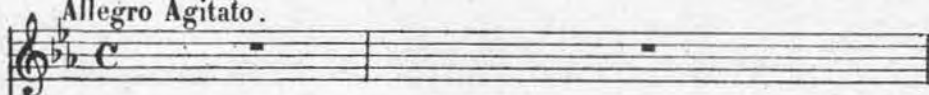

L'INFANT.

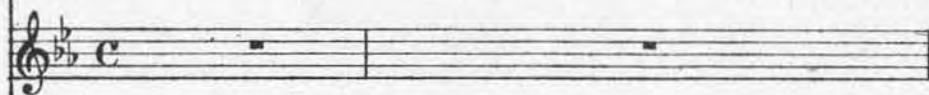

ENRIQUE.

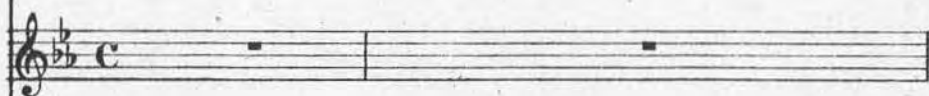

TORTESILLAS.

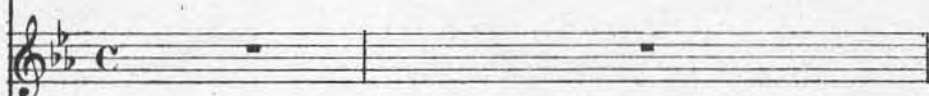

ARIAS.

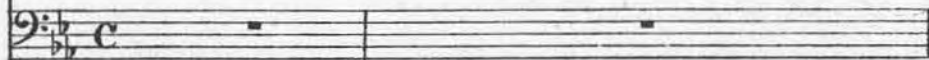

PIANO.

Allegro Agitato.

ARIAS.

Mas - ca - ra - de, te dis - je!...

A

Etpour nos a_moureux L'infant a conser_té ce honteux stra_ta -

f

A

- gè - me . J'ai feint, en m'é_loi -

f

A

- gnant, d'ê_tre jou_é par eux, Pour qu'ils

f

A

soient jou_és par moi mê - me.

f

A

Mais ce - ci, — Mon - sei -

ARIAS (le prenant) TORT:

-gneur... U-ne lettre pour moi? — Del'Alca-de May-or... Urgent... de par le

Andante

T

Roi!... Le Roi m'enjoint

Andante

A

de retrouver la tra-ce de don En - ri - - que...

A

il vient de lui si_gner sa gra - ce!...

TORT: (montrant la porte de droite) ARIAS.

Et cet-te porte ou-ver - te!.. Ah! ils sont là!

All°

f

f

(Jusqu'à la rentrée d'Arias)

rall:

fp

f

Plus lent.

A

Per-son - ne!... Ils sont par-tis dé-jà!...

TORT: (regardant sur la terrasse)

ARIA 3 (vivement)

385

Non, voi-ci don Eh-ri-que... E-teins cette lu-

p cres - cen - do.

Allegro agitato.

mière.

fp

ENR:

Mon-seigneur, tout est prêt, les chevaux, la li-

p

-tière.... Mon-seigneur!... Fer-

p

E

- nan - - - - - de.... Fer -

p *cres-* - - - - *cen-* - - - - *do.*

E

- nan - - - - - de!...

TORT:

ARIAS. Et la grâ_ ce du

Mille se_ quins pour toi, Et la mort de cet homme!

f *p*

T

Roi?... Bien!..

A

Ar_ ri_ ve_ ra trop tard. Ferme cette por_ te... Et cette au_ tre...

A

Il faut qu'il sorte par cette ga-le.

A

- ri - e... At - tends-le... j'entre i - ci... Un coup pour m'a - ver -

A

- tir, Quand tout se - ra fi - ni . Tu m'as bien en - ten -

A

- du, Quand... tout se - ra fi - ni!..

(Après la sortie d'Arias et de Torresillas) (Rentrée d'Enrique)

L'INF:(courant à lui)

p Si - len - ce!...

ENR:
Où sont ils donc?

s

Andantino.

pp

pp

ARIAS.

En - fin!...

(Un cri)

A

Ah!

ff

L'INF:

F

Grand Dieu! ——— Voi-ci ta

E

Grand Dieu! ———

(Selon le mouvement scénique)

fp

fp

Fin

grâ-ce! tai-je te-nu pa-ro-le?

E

Ah! Mon-sei-

Plus lent.

F Que le ciel ré-com-pen-se Vos gé - - né-reux bien -

E - gneur. Vos gé - - né-reux bien -

res - cen - do e allarg:

RIDEAU.

F - faits. No-tre re-connais-san-ce Ne s'é-tein-dra ja-mais!...

E - faits. No-tre re-connais-san-ce Ne s'é-tein-dra ja-mais!...

Animez.

ff

ff

