„СОПЕРНИЦЫ“

ОПЕРА

О. ДЮТША.

№ II.

ТРІО

«Такъ не мечты любовь моя.»

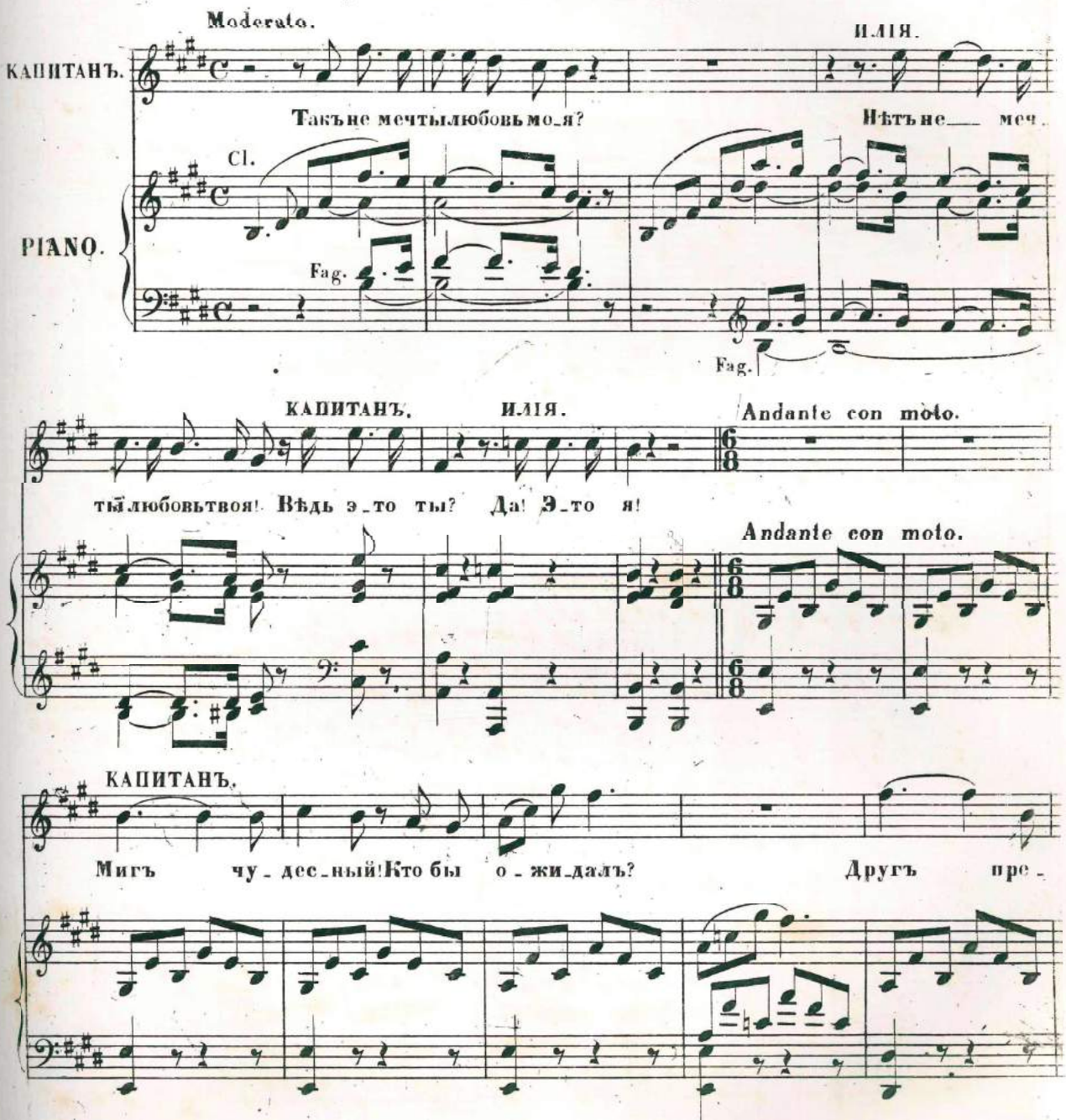

Собственность Издателя. S. №4280. С. Петербургъ, у Ѳ. Стелловскаго

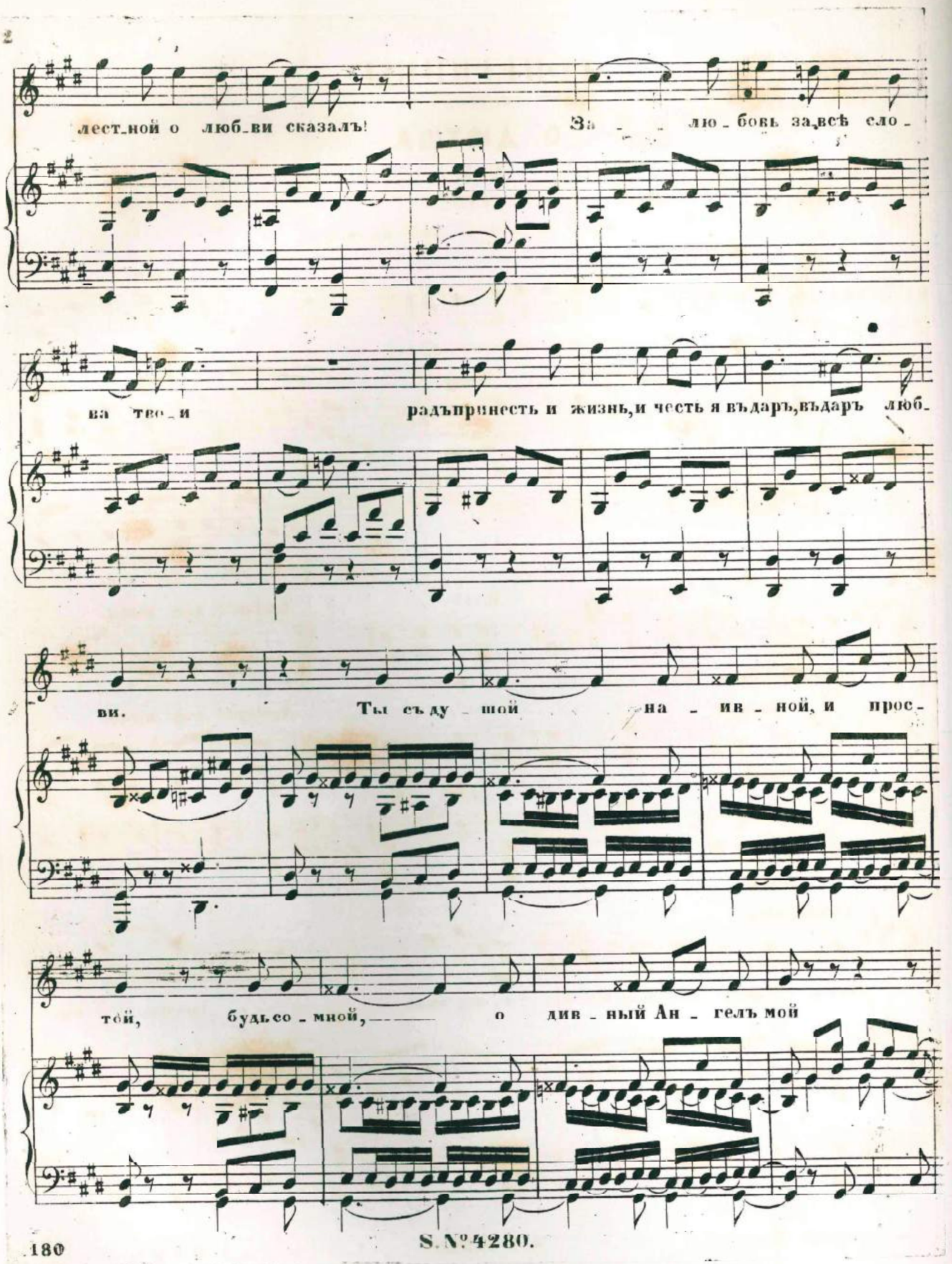
лест_ной о люб_ви сказалъ!
За _ _ _ лю _ бовь за_всѣ сло _
ва тво _ и
радъ принесть и жизнь, и честь я въдаръ, въдаръ люб _
ви.
Ты съ ду _ шой на _ ив _ ной, и прос _
той, будь со _ мной, _ _ _ _ о див _ ный Ан _ гелъ мой

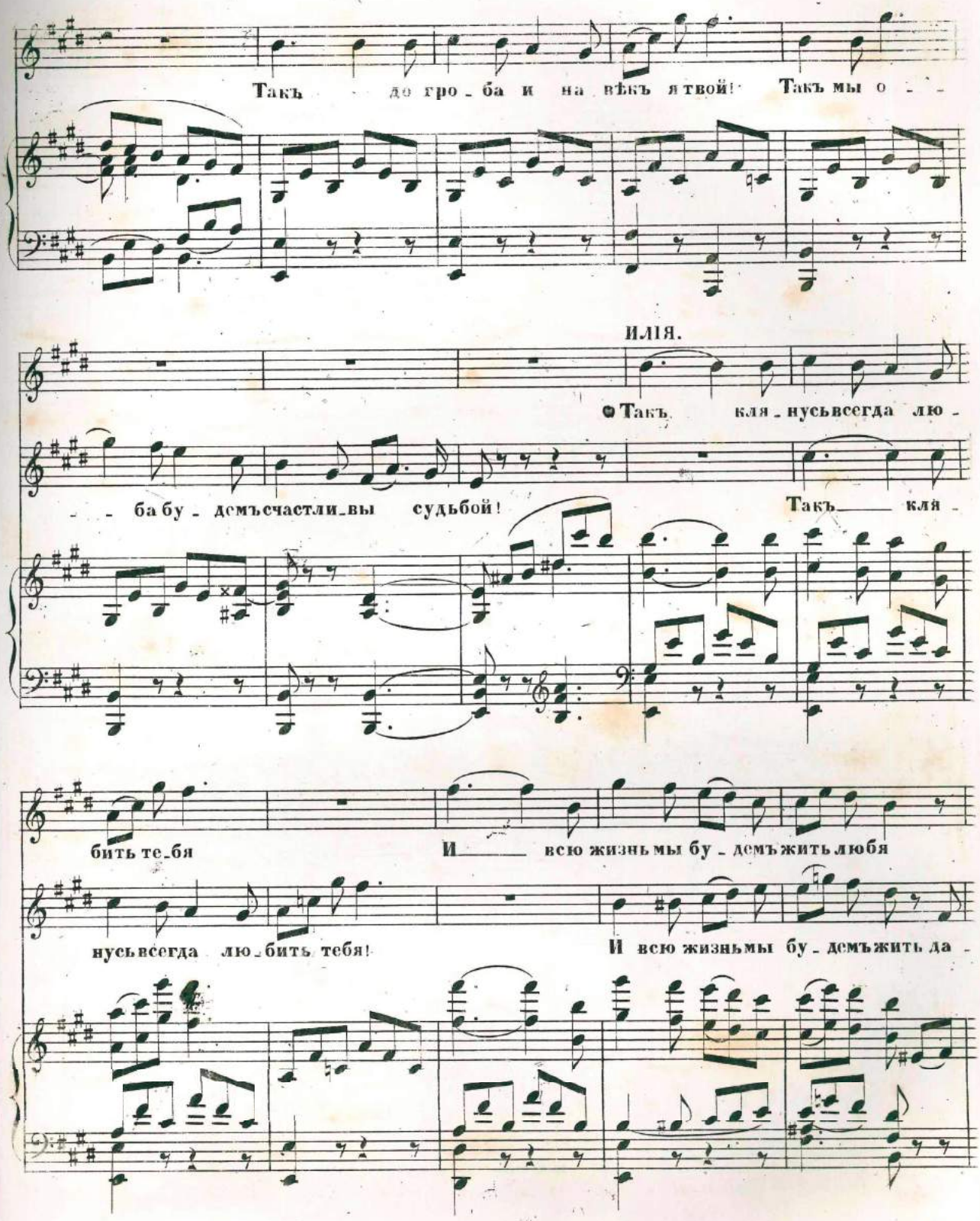
Такъ до гро_ба и на вѣкъ я твой! Такъ мы о_
ИЛІЯ.
Такъ кля_нусь всегда лю_
_ ба бу_демъ счастли_вы судьбой! Такъ кля_
бить те_бя И всю жизнь мы бу_демъ жить любя
нусь всегда лю_бить тебя! И всю жизнь мы бу_демъ жить да_

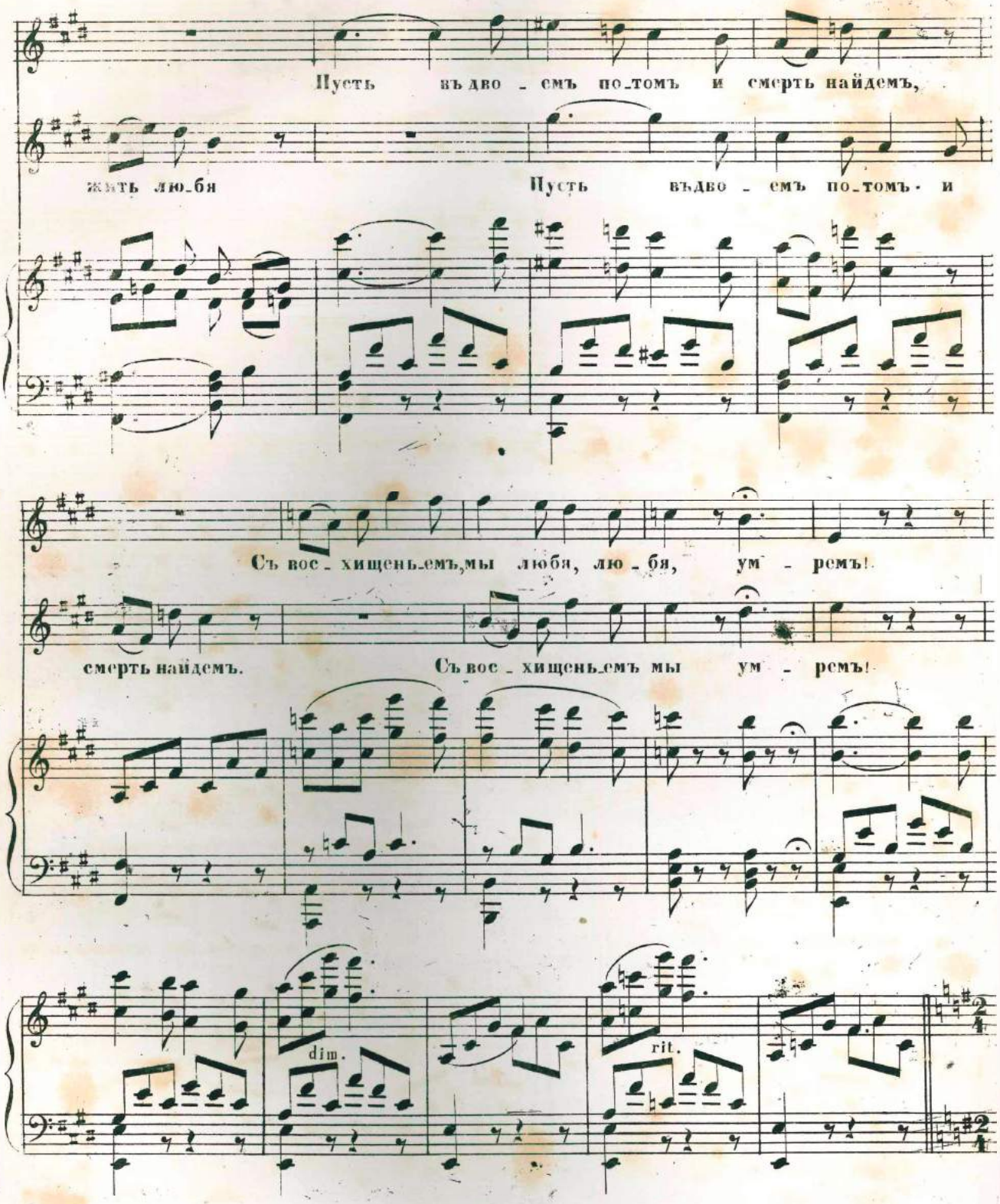
Пусть въ дво - емъ по-томъ и смерть найдемъ,
жить лю-бя
Пусть въ дво - емъ по-томъ и
Съ вос - хищень-емъ, мы любя, лю - бя, ум - ремъ!
смерть найдемъ.
Съ вос - хищень-емъ мы ум - ремъ!
dim.
rit.

Allegro risoluto.

ГАНКСА.

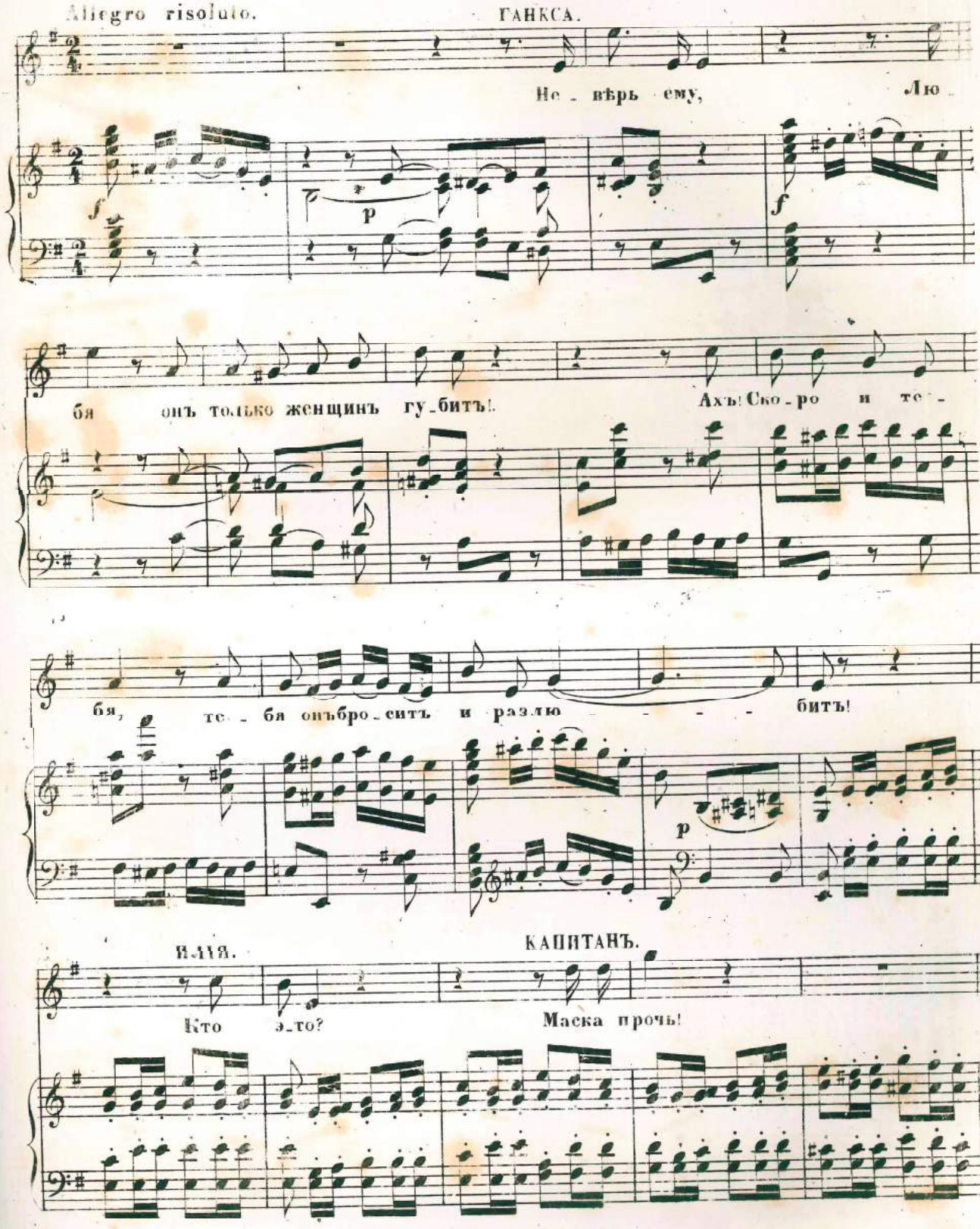

ИЛІЯ.

Къче - му та - кі - е рѣ - чи!

ГАНКСА.

Нѣтъ, вы - - слу - шай: вотъ ночь для

КАПИТАНЪ.

васъ послѣд - - нѣй встрѣ - чи! Кто ты та - кой! я

f *p*

ИЛІЯ.

жду от - вѣ - та!. О Бо - же мой! Но кто_____ же

ГАНКСА.

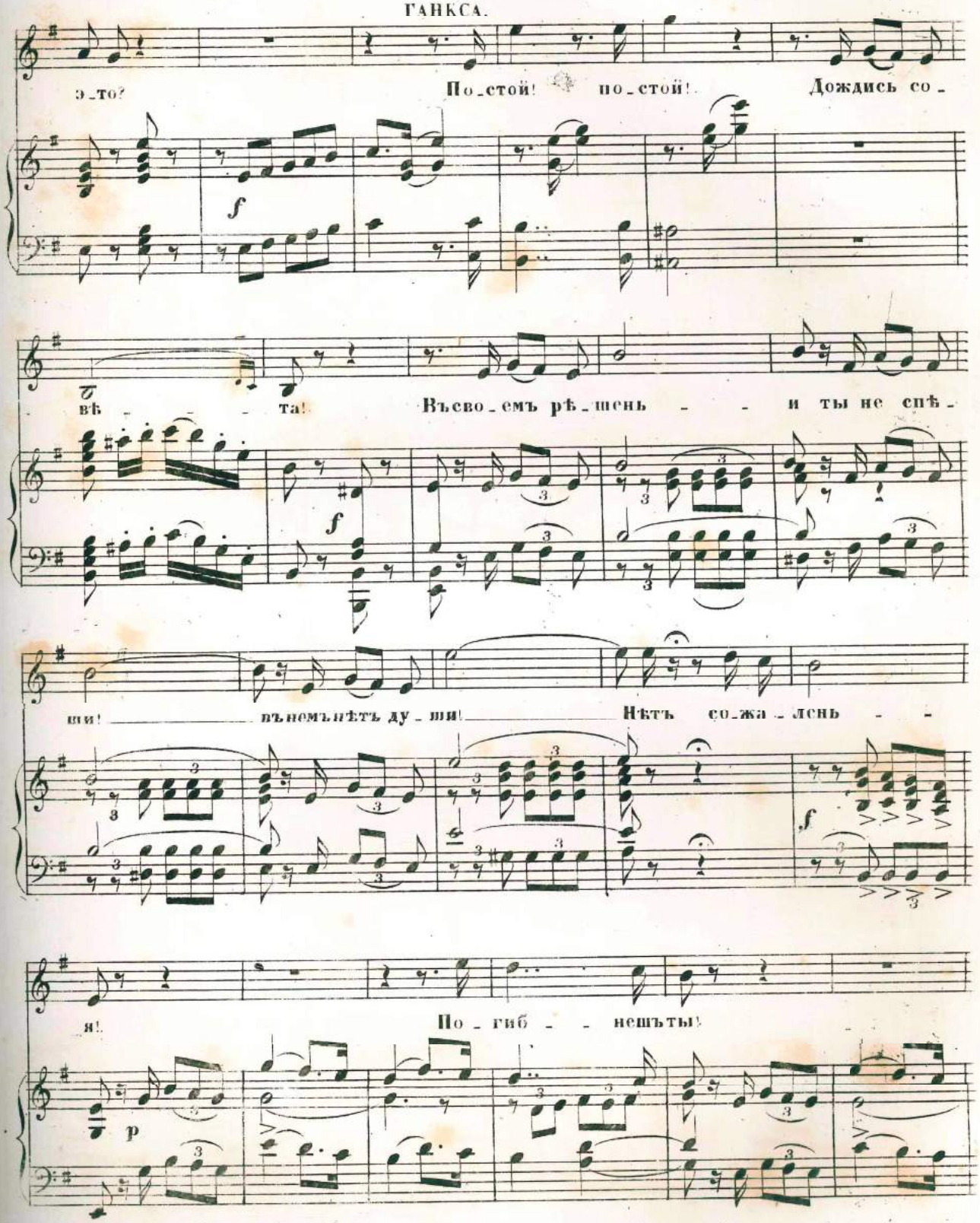
э_то?
По_стой! по_стой! Дождись со_
вѣ_ _ _ та! Въсво_емъ рѣ_шень _ _ и ты не спѣ_
ши! _____ пънемънѣтъ ду_ши! _____ Нѣтъ со_жа_лень _ _
я!
По_гиб_ _ нешъты!

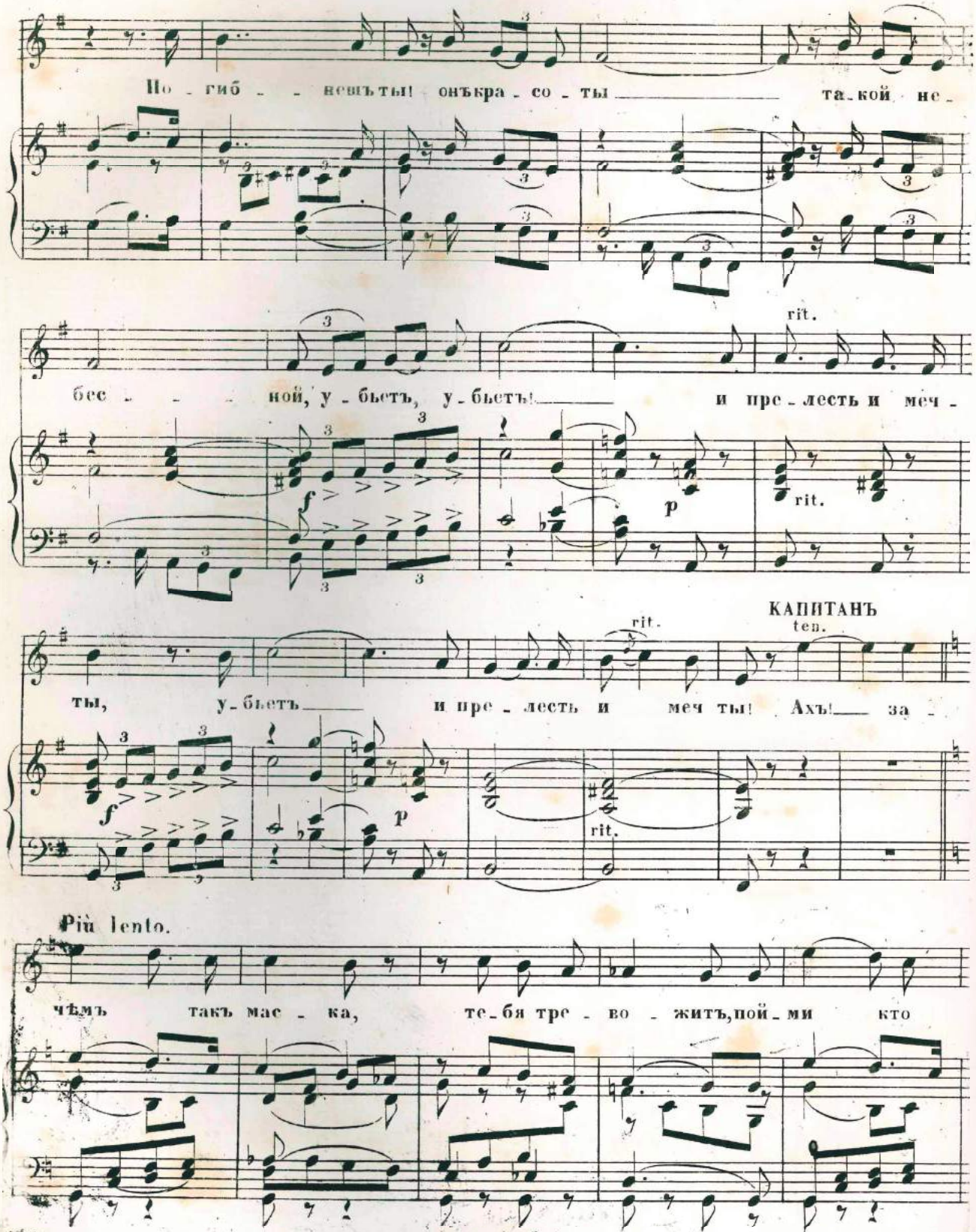
Но - гиб - - невъ ты! онъ кра - со - ты та - кой не -
бес - - - ной, у - бьетъ, у - бьетъ! и пре - лесть и меч -

ты, у - бьетъ и пре - лесть и меч ты! Ахъ! за -

КАПИТАНЪ

Più lento.
чѣмъ такъ мас - ка, те - бя тре - во - житъ, пой - ми кто

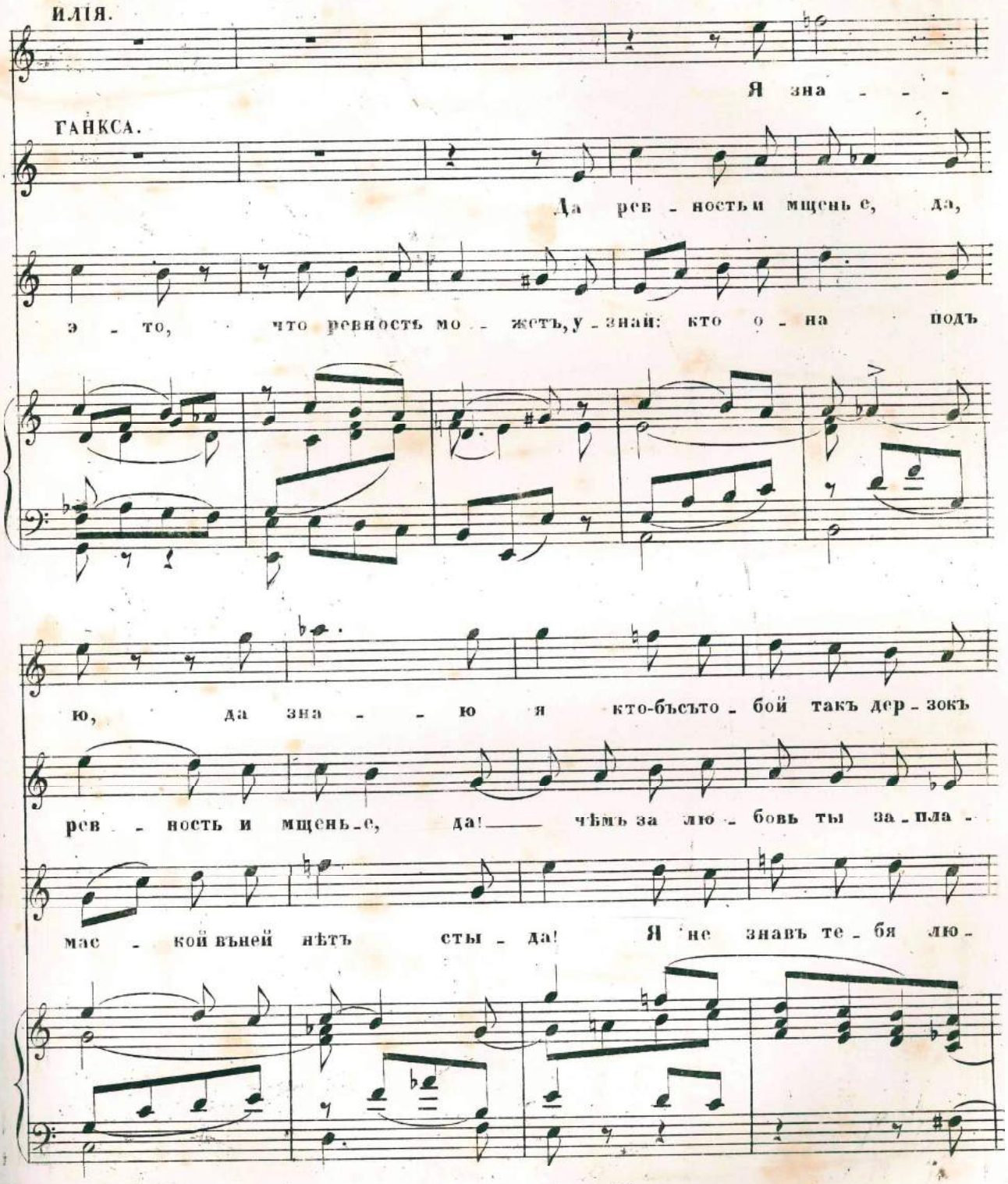
ИЛІЯ.
Я зна - - -
ГАНКСА.
Да рев - ность и мщень-е, да,
э - то, что ревность мо - жетъ, у - знай: кто о - на подъ
ю, да зна - - ю я кто-бъсъто - бой такъ дер - зокъ
рев - ность и мщень-е, да! чѣмъ за лю - бовь ты за - пла -
мас - кой вѣней нѣтъ сты - да! Я не знавъ те - бя лю -

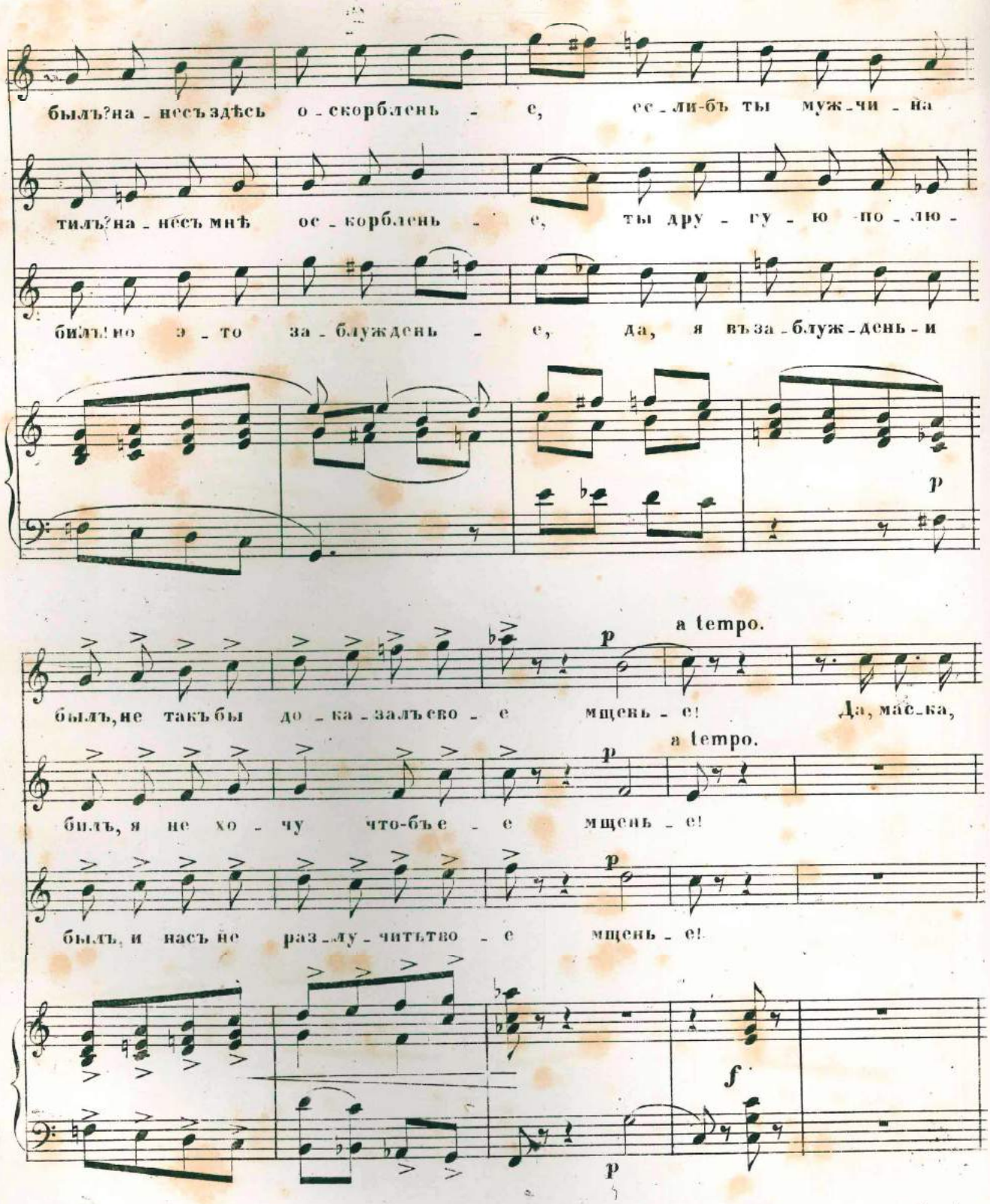
былъ? на - несъ здѣсь о - скорблень - е, ес - ли-бъ ты муж - чи - на
тилъ? на - несъ мнѣ ос - корбленъ - е, ты дру - гу - ю по - лю -
билъ! но э - то за - блужденъ - е, да, я въ за - блуж - день - и
p
a tempo.
былъ, не такъ бы до - ка - залъ сво - е мщень - е! Да, мас - ка,
a tempo.
билъ, я не хо - чу что-бъ е - е мщень - е!
былъ, и насъ не раз - лу - читьтво - е мщень - е!
f
p

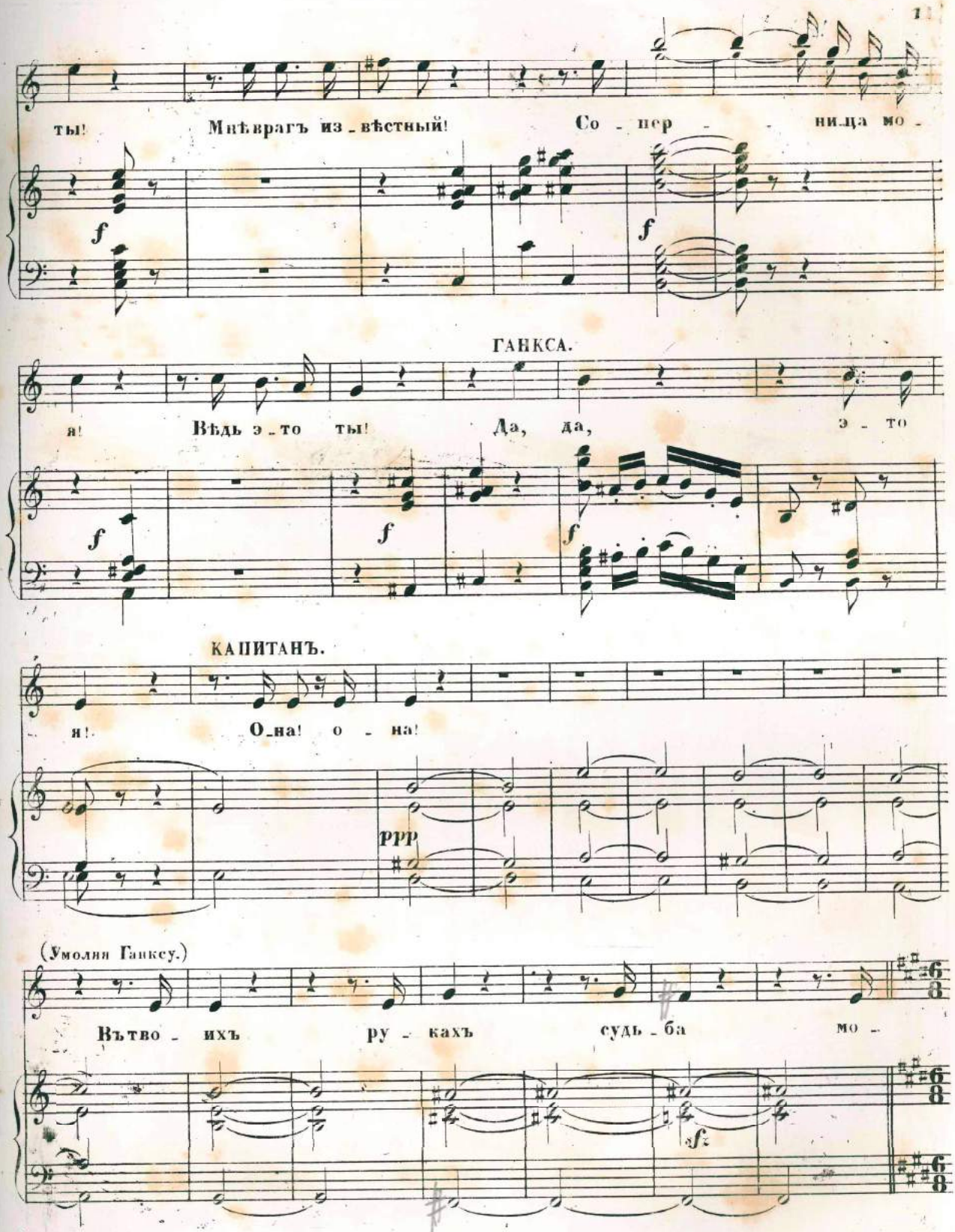
ты! Мнѣ врагъ из_вѣстный! Со_пер_ни_ца мо_
f
f
ГАНКСА.
я! Вѣдь э_то ты! Да, да, э_то
f
f
f
КАПИТАНЪ.
я! О_на! о_на!
ppp
(Умоляя Ганксу.)
Вътво_ихъ ру_кахъ судь_ба мо_
fz

Andante con moto.

ГАНКА.

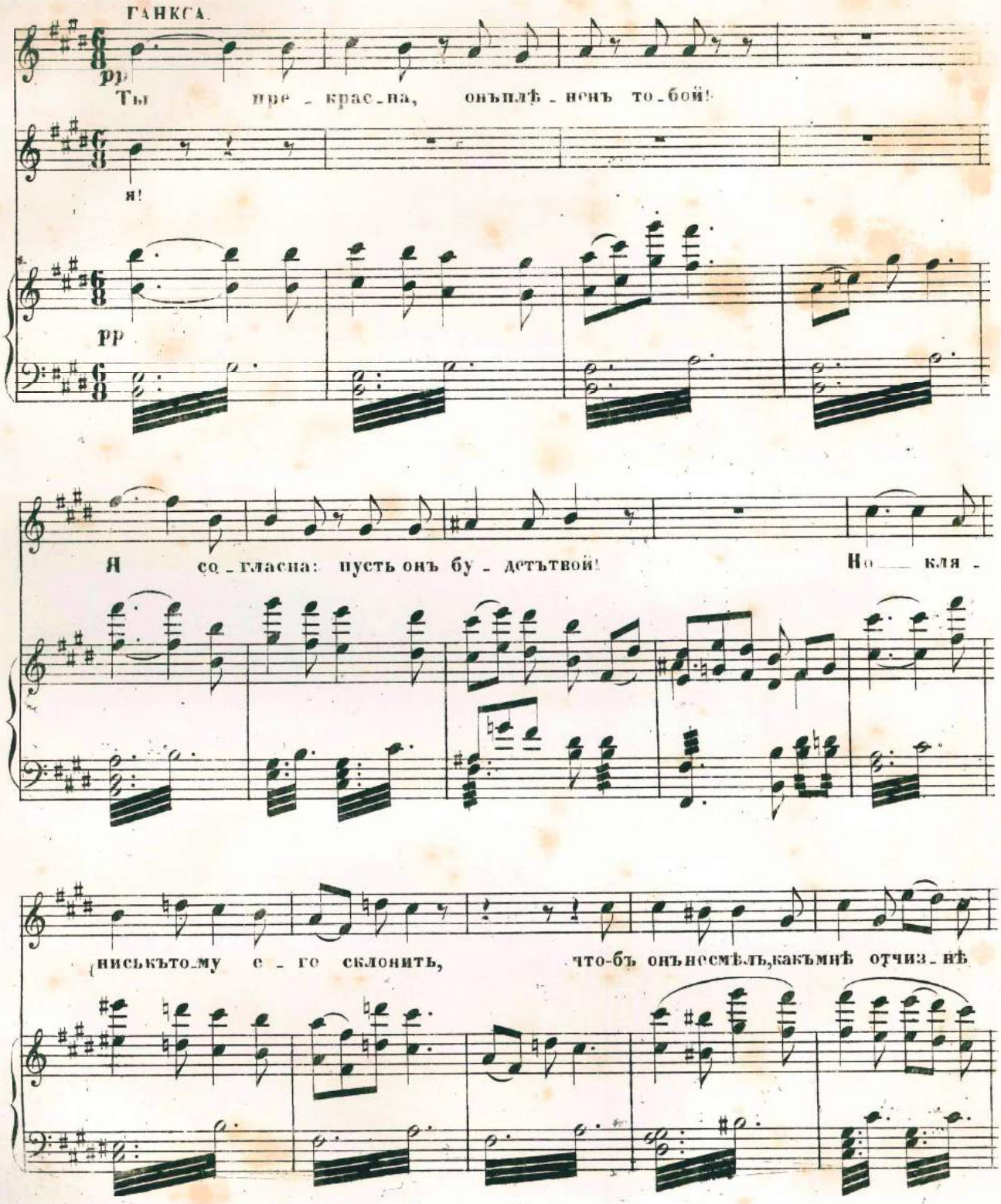

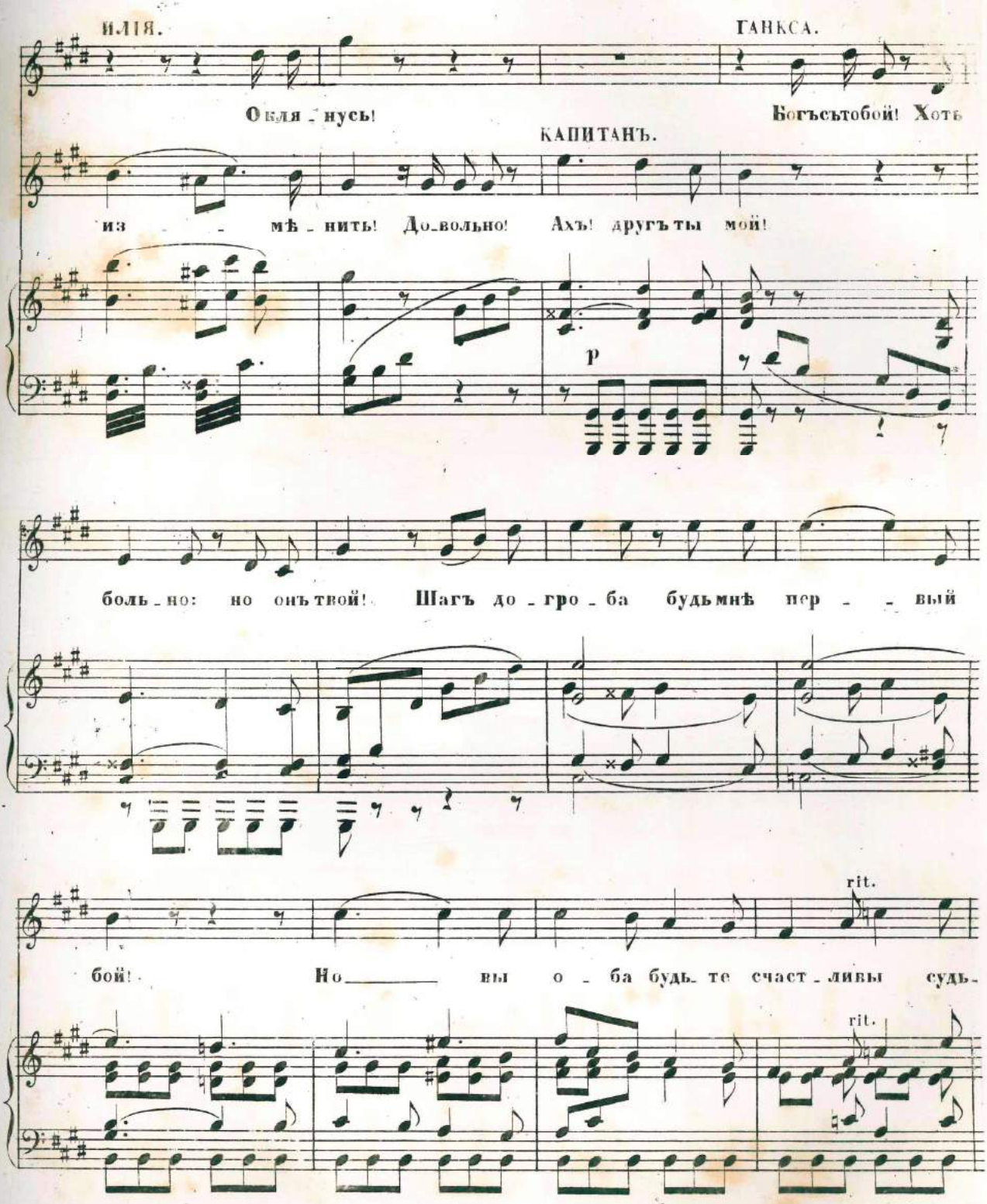
ИЛІЯ.
ГАНКСА.
Оклія - нусь!
Богъсътобой! Хоть
КАПИТАНЪ.
из - - мѣ - нить! До-вольно! Ахъ! другъ ты мой!
p
боль - но: но онъ твой! Шагъ до - гро - ба будь мнѣ пер - - вый
rit.
бой! Но вы о - ба будь - те счаст - ливы судь -
rit.

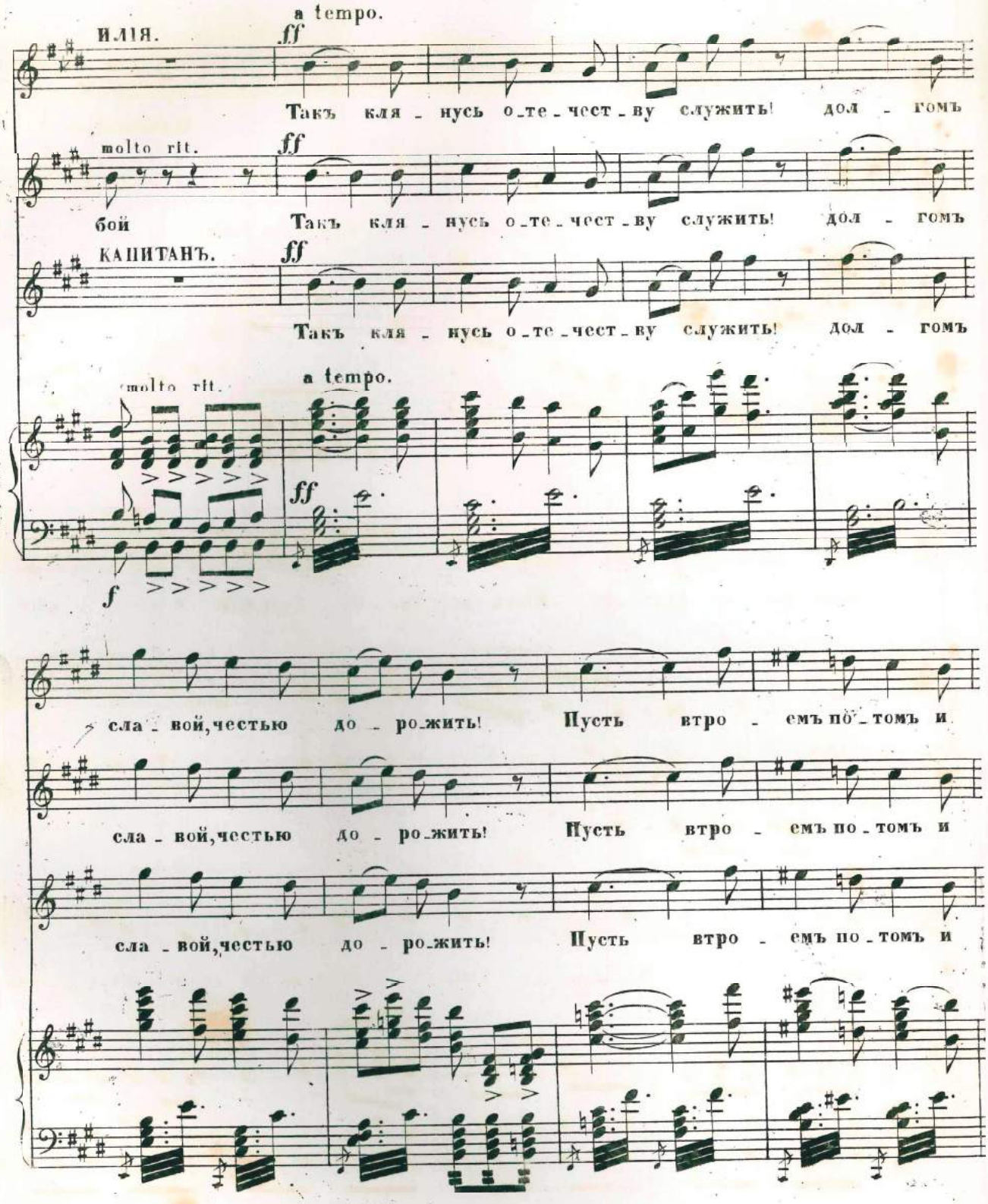
a tempo.
ИЛІЯ.
ff
Такъ кля - нусь о-те-чест-ву служить! дол - гомъ
molto rit.
ff
бой Такъ кля - нусь о-те-чест-ву служить! дол - гомъ
КАПИТАНЪ.
ff
Такъ кля - нусь о-те-чест-ву служить! дол - гомъ
molto rit.
a tempo.
ff
f
сла - вой, честью до - ро-жить! Пусть втро - емъ по-томъ и
сла - вой, честью до - ро-жить! Пусть втро - емъ по-томъ и
сла - вой, честью до - ро-жить! Пусть втро - емъ по-томъ и

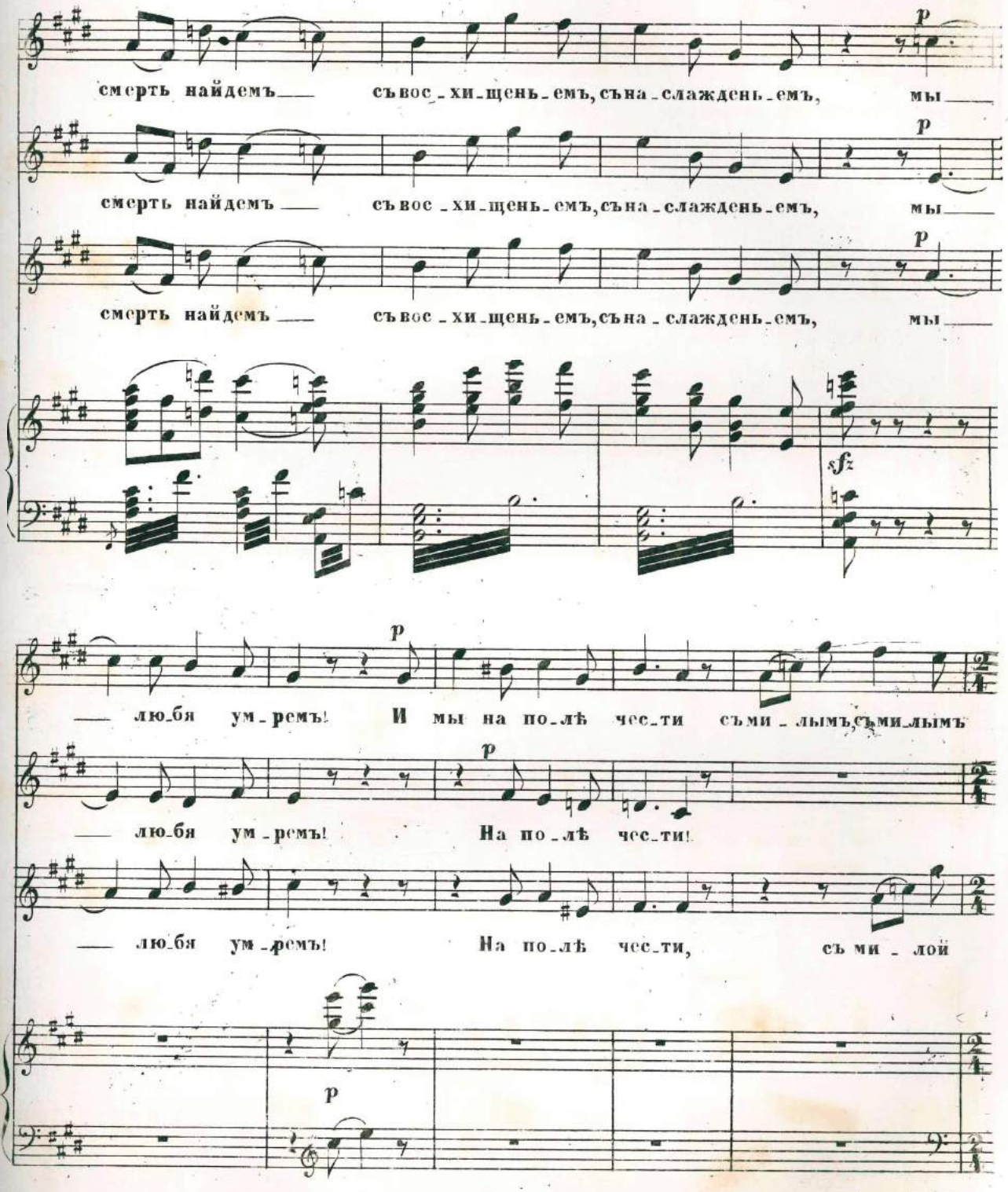
смерть найдемъ — съ вос-хи-щень-емъ, съна-слажденъ-емъ, мы —
смерть найдемъ — съ вос-хи-щень-емъ, съна-слажденъ-емъ, мы —
смерть найдемъ — съ вос-хи-щень-емъ, съна-слажденъ-емъ, мы —
— лю-бя ум-ремъ! И мы на по-лѣ чес-ти съ ми-лымъ, съ ми-лымъ
— лю-бя ум-ремъ! На по-лѣ чес-ти!
— лю-бя ум-ремъ! На по-лѣ чес-ти, съ ми-лой

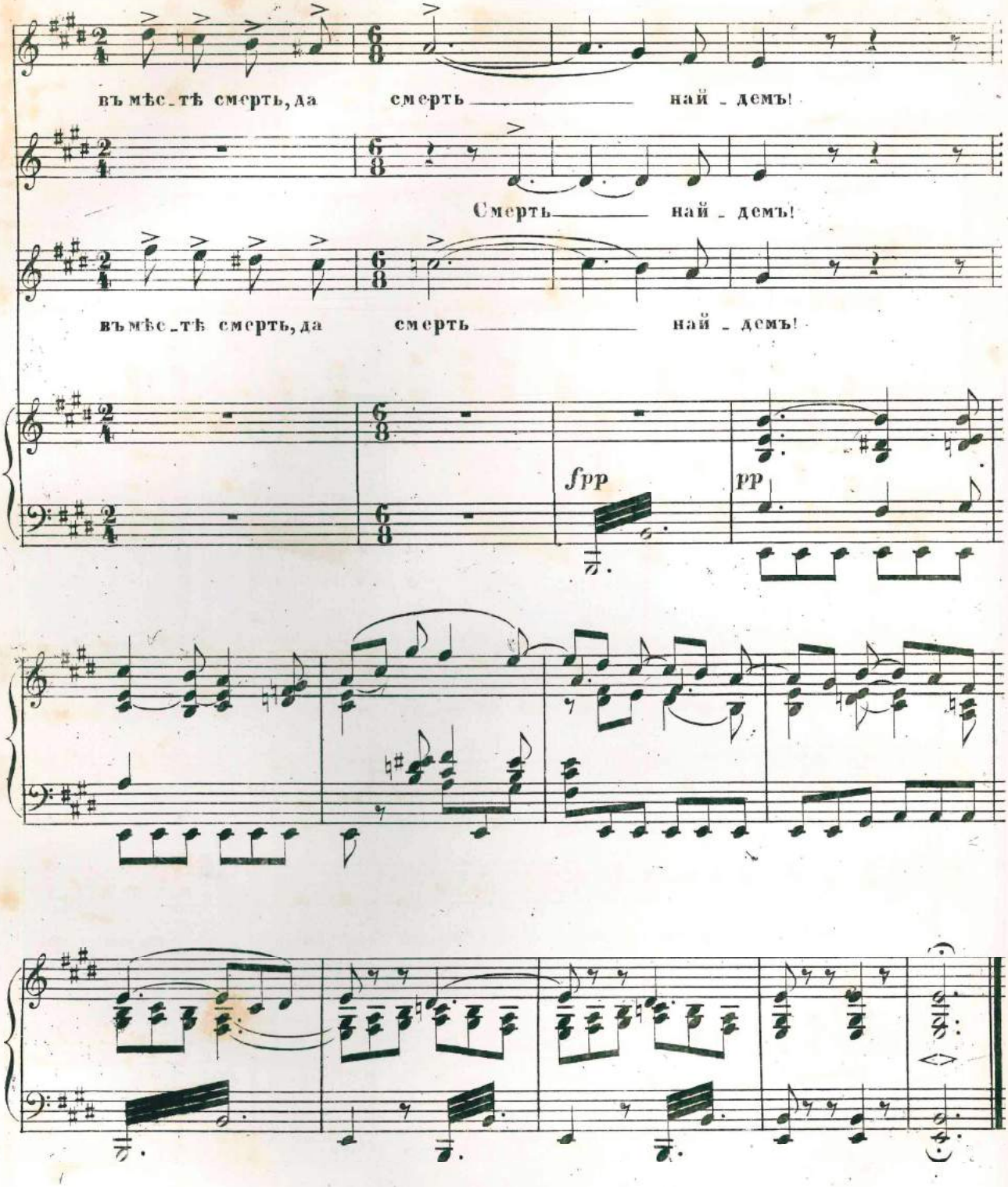
въ мѣс_тѣ смерть, да смерть ____ най _ демъ!
Смерть ____ най _ демъ!
въ мѣс_тѣ смерть, да смерть ____ най _ демъ!
fpp
pp

„СОПЕРНИЦЫ“

ОПЕРА

О. ДЮТША.

№12.

ХОРЪ

«Вивать Магнатъ!»

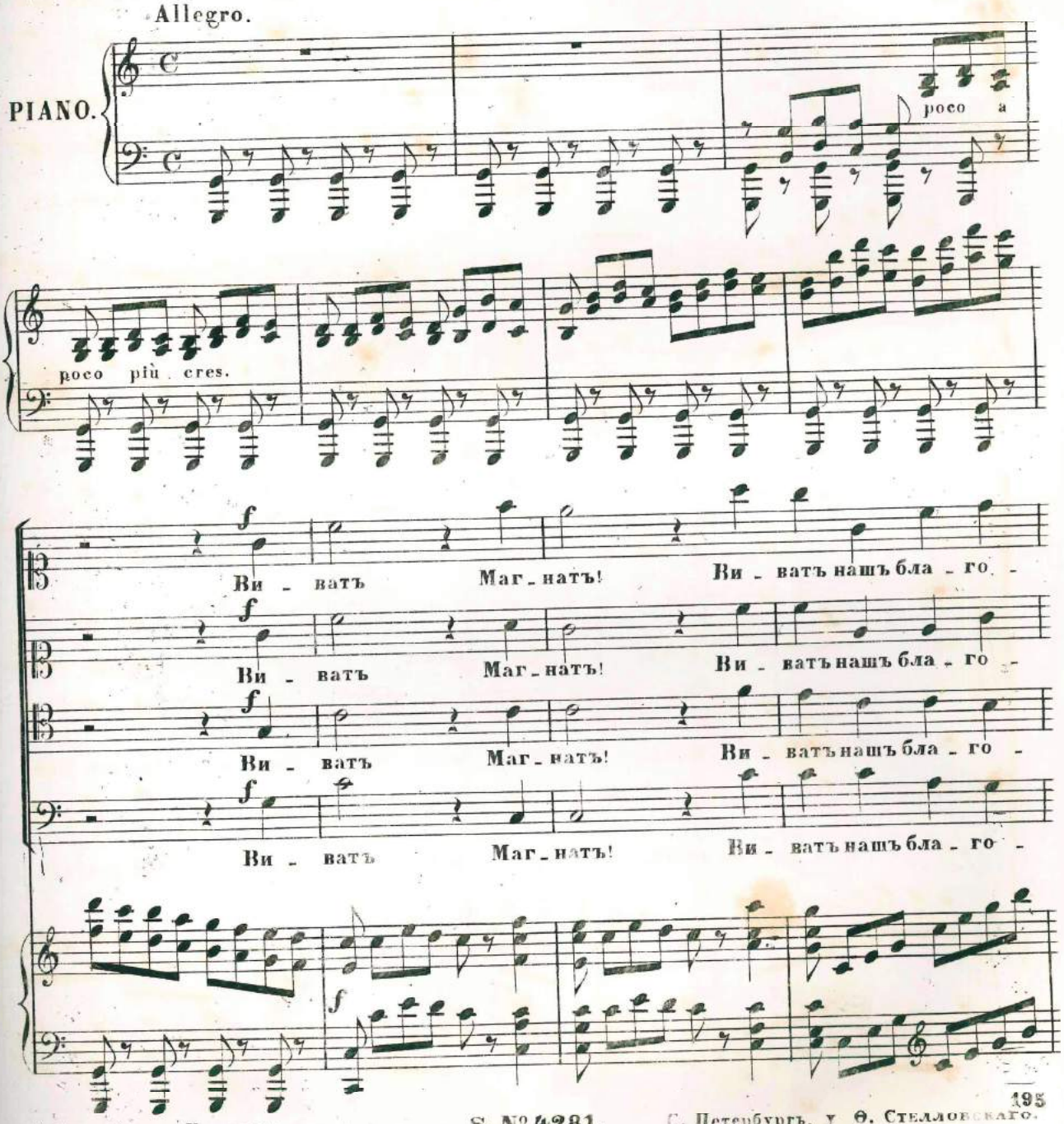

Собственность Издателя.

S. № 4281. С. Петербургъ, у Ѳ. Стелловскаго.

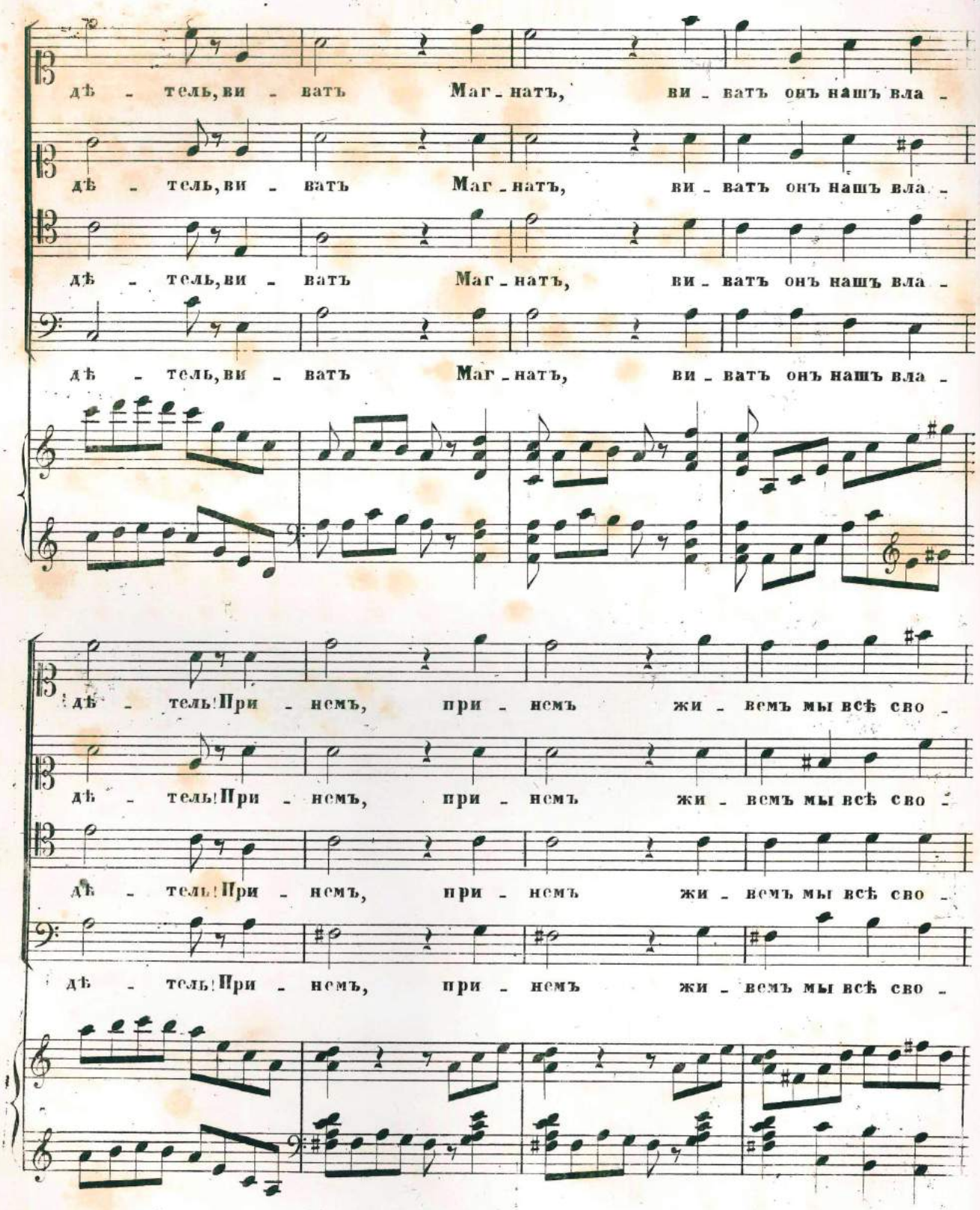
дѣ - тель, ви - ватъ Маг - натъ, ви - ватъ онъ нашъ вла -
дѣ - тель, ви - ватъ Маг - натъ, ви - ватъ онъ нашъ вла -
дѣ - тель, ви - ватъ Маг - натъ, ви - ватъ онъ нашъ вла -
дѣ - тель, ви - ватъ Маг - натъ, ви - ватъ онъ нашъ вла -
дѣ - тель! При - немъ, при - немъ жи - вемъ мы всѣ сво -
дѣ - тель! При - немъ, при - немъ жи - вемъ мы всѣ сво -
дѣ - тель! При - немъ, при - немъ жи - вемъ мы всѣ сво -
дѣ - тель! При - немъ, при - немъ жи - вемъ мы всѣ сво -

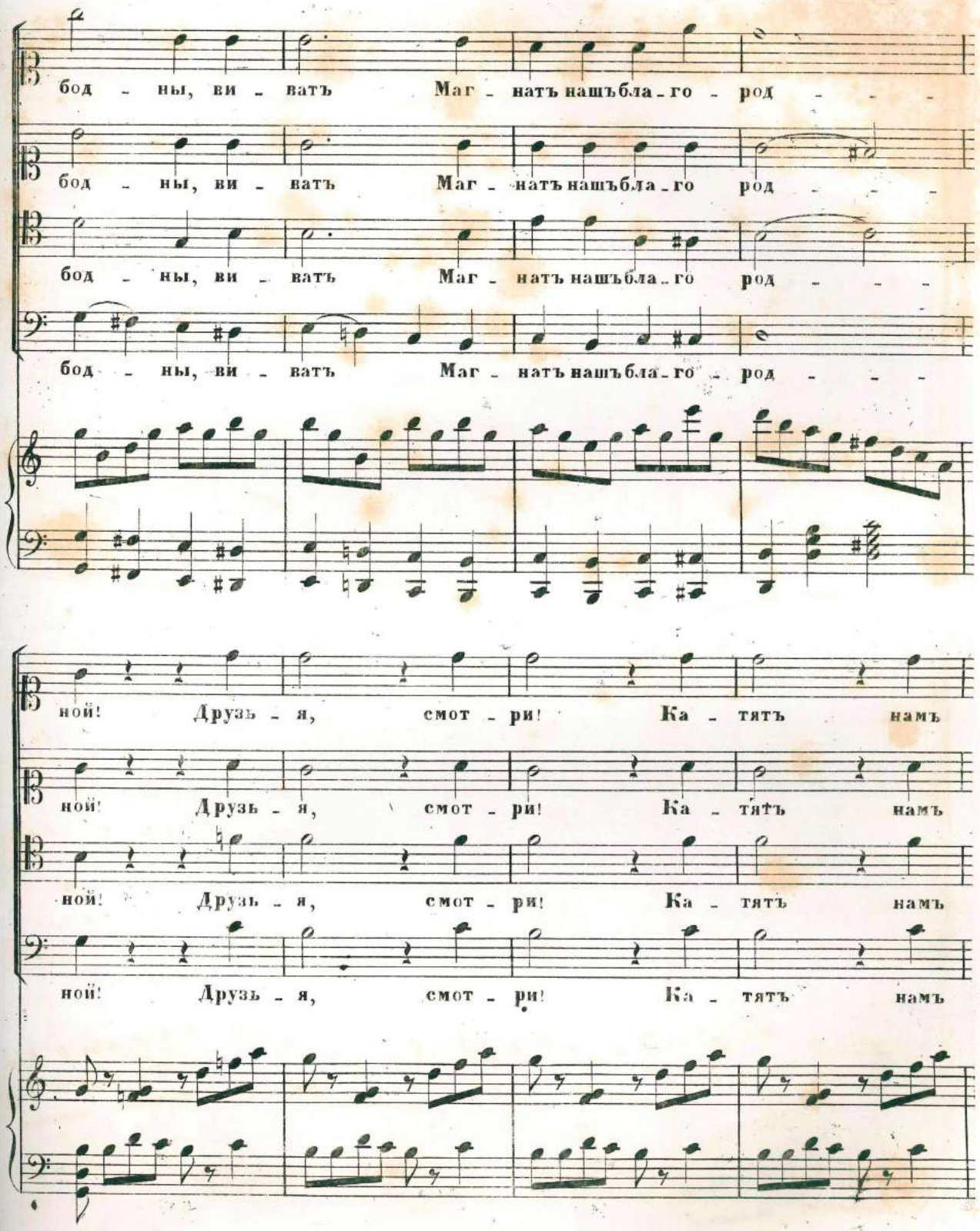
бод - ны, ви - ватъ Маг - натъ нашъбла - го - род - - -
бод - ны, ви - ватъ Маг - натъ нашъбла - го род - - -
бод - ны, ви - ватъ Маг - натъ нашъбла - го - род - - -
бод - ны, ви - ватъ Маг - натъ нашъбла - го - род - - -
ной! Друзь - я, смот - ри! Ка - тятъ намъ
ной! Друзь - я, смот - ри! Ка - тятъ намъ
ной! Друзь - я, смот - ри! Ка - тятъ намъ
ной! Друзь - я, смот - ри! Ка - тятъ намъ

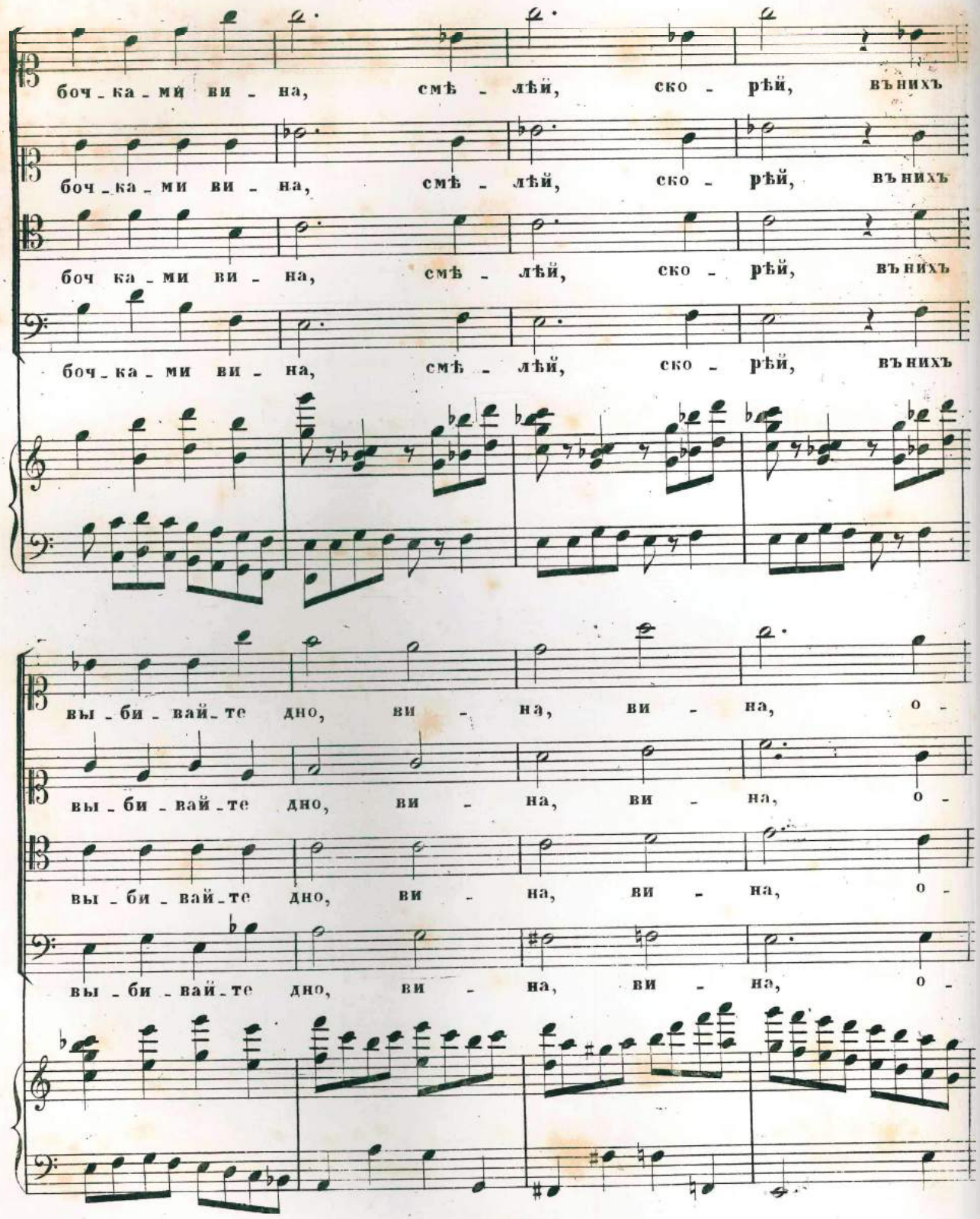
боч - ка - ми ви - на, смѣ - лѣй, ско - рѣй, въ нихъ
боч - ка - ми ви - на, смѣ - лѣй, ско - рѣй, въ нихъ
боч ка - ми ви - на, смѣ - лѣй, ско - рѣй, въ нихъ
боч - ка - ми ви - на, смѣ - лѣй, ско - рѣй, въ нихъ
вы - би - вай - те дно, ви - на, ви - на, о -
вы - би - вай - те дно, ви - на, ви - на, о -
вы - би - вай - те дно, ви - на, ви - на, о -
вы - би - вай - те дно, ви - на, ви - на, о -

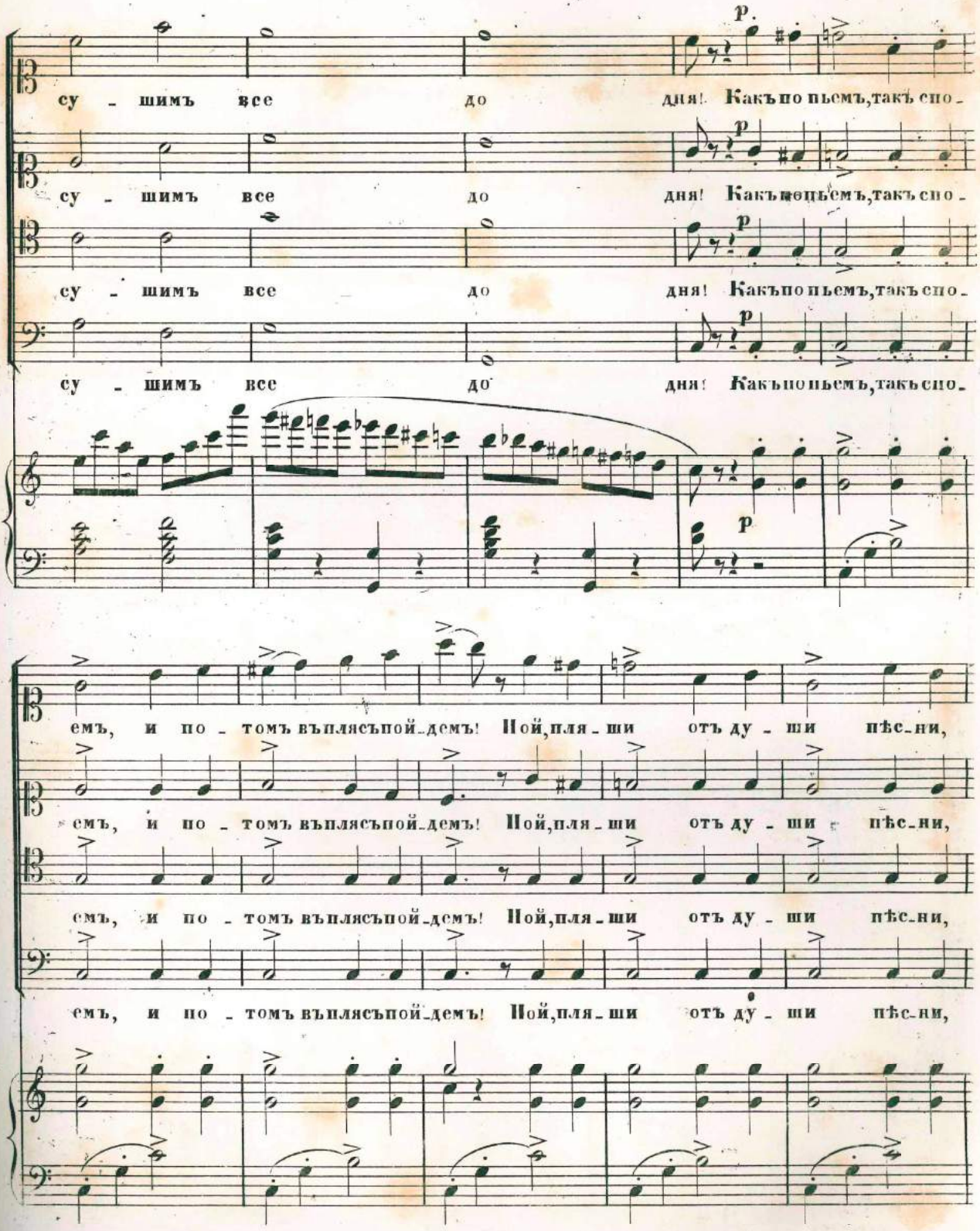
p
су - шимъ все до дня! Какъ по пьемъ, такъ спо -
су - шимъ все до дня! Какъ по пьемъ, такъ спо -
су - шимъ все до дня! Какъ по пьемъ, такъ спо -
су - шимъ все до дня! Какъ по пьемъ, такъ спо -
p
емъ, и по - томъ въ плясъ по - демъ! Ной, пля - ши отъ ду - ши пѣс - ни,
емъ, и по - томъ въ плясъ по - демъ! Ной, пля - ши отъ ду - ши пѣс - ни,
емъ, и по - томъ въ плясъ по - демъ! Ной, пля - ши отъ ду - ши пѣс - ни,
емъ, и по - томъ въ плясъ по - демъ! Ной, пля - ши отъ ду - ши пѣс - ни,

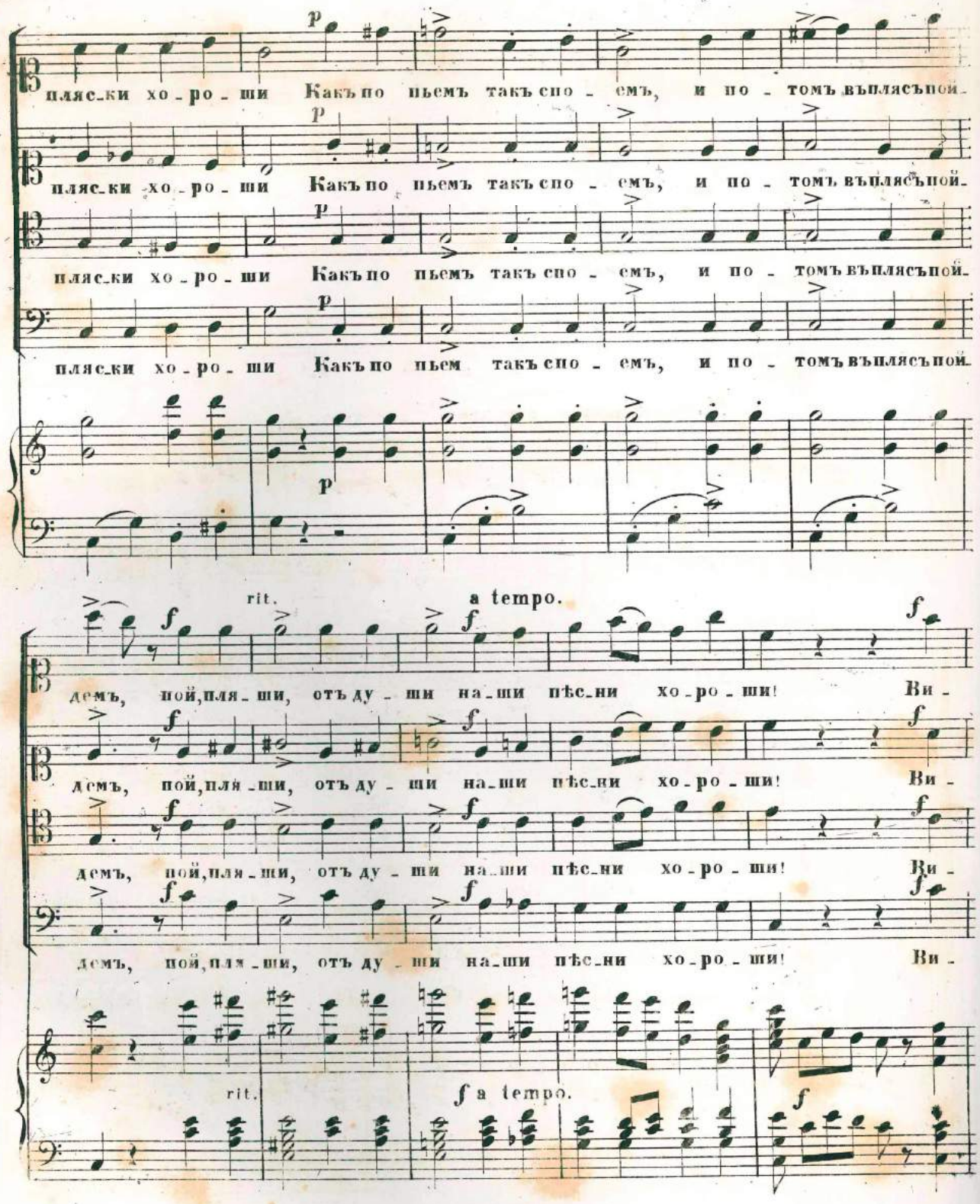
пляс_ки хо_ро_ши Какъ по пьемъ такъ спо_емъ, и по_томъ въплясъпой_
пляс_ки хо_ро_ши Какъ по пьемъ такъ спо_емъ, и по_томъ въплясъпой_
пляс_ки хо_ро_ши Какъ по пьемъ такъ спо_емъ, и по_томъ въплясъпой_
пляс_ки хо_ро_ши Какъ по пьем такъ спо_емъ, и по_томъ въплясъпой_
rit.
a tempo.
демъ, пой,пля_ши, отъ ду_ши на_ши пѣс_ни хо_ро_ши! Ви_
демъ, пой,пля_ши, отъ ду_ши на_ши пѣс_ни хо_ро_ши! Ви_
демъ, пой,пля_ши, отъ ду_ши на_ши пѣс_ни хо_ро_ши! Ви_
демъ, пой,пля_ши, отъ ду_ши на_ши пѣс_ни хо_ро_ши! Ви_
rit.
a tempo.

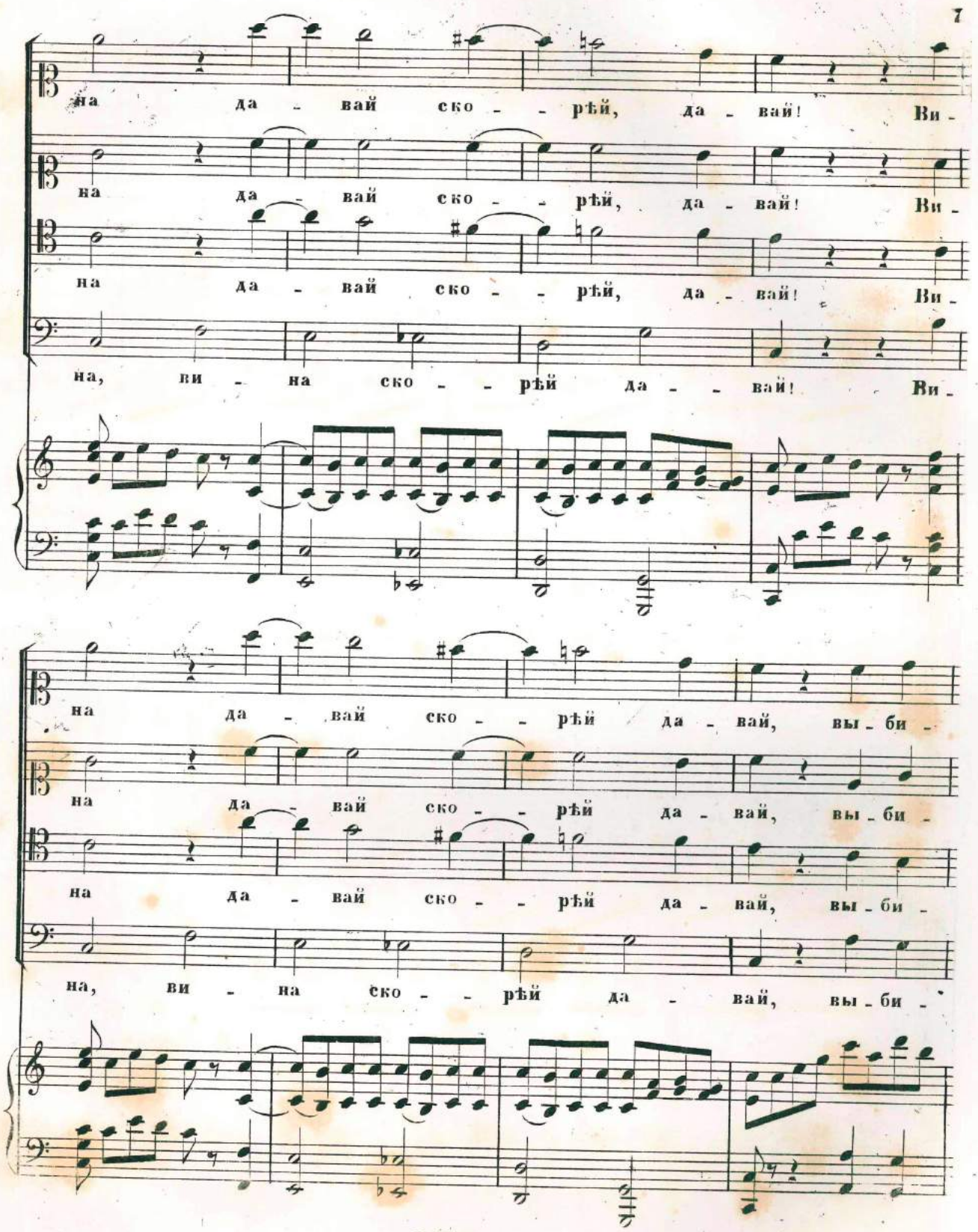
на да - вай ско - - рѣй, да - вай! Ви -
на да - вай ско - - рѣй, да - вай! Ви -
на да - вай ско - - рѣй, да - вай! Ви -
на, ви - на ско - - рѣй да - - вай! Ви -
на да - вай ско - - рѣй да - вай, вы - би -
на да - вай ско - - рѣй да - вай, вы - би -
на да - вай ско - - рѣй да - вай, вы - би -
на, ви - на ско - - рѣй да - вай, вы - би -

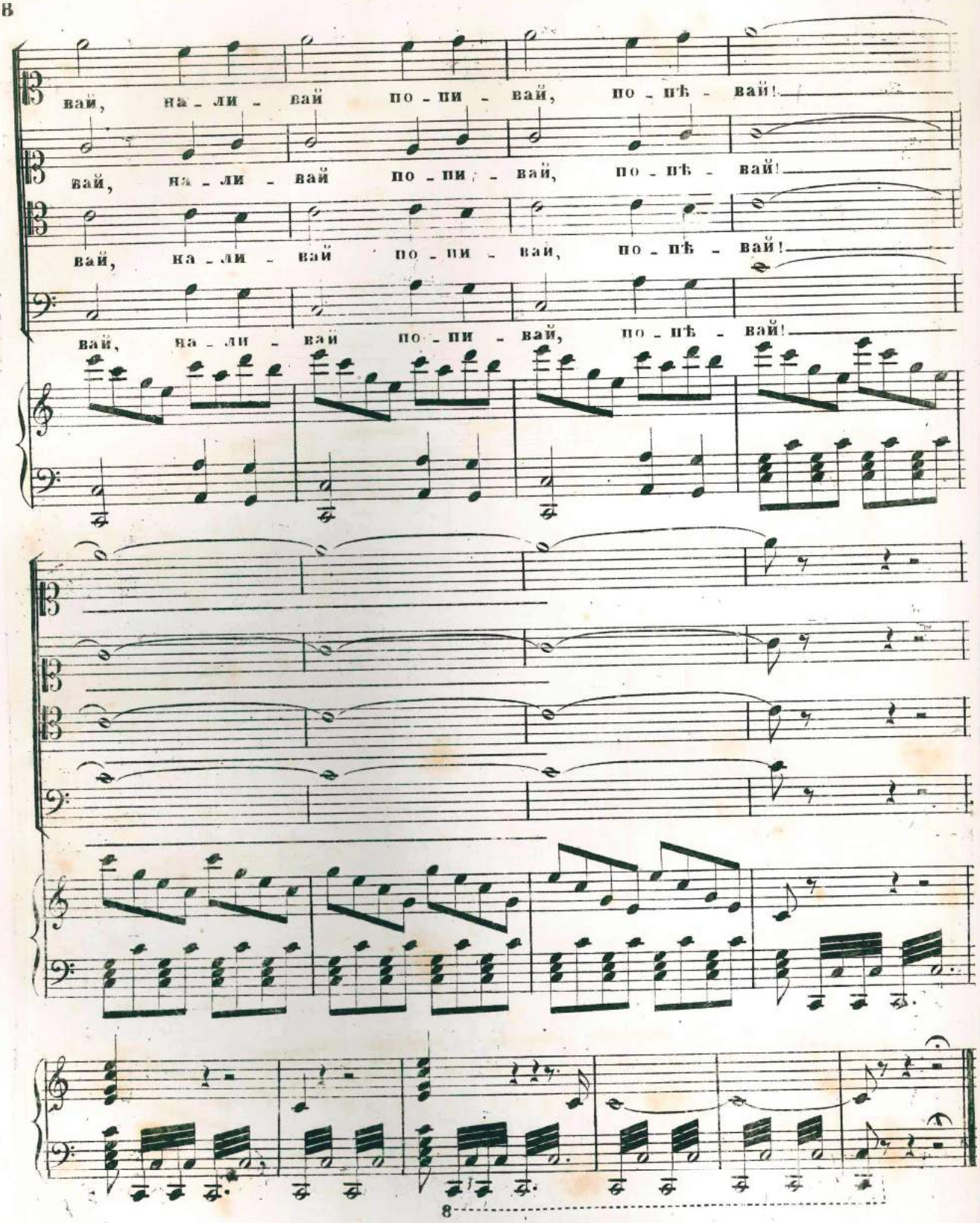
вай, на - ли - вай по - пи - вай, по - пѣ - вай!
вай, на - ли - вай по - пи - вай, по - пѣ - вай!
вай, на - ли - вай по - пи - вай, по - пѣ - вай!
вай, на - ли - вай по - пи - вай, по - пѣ - вай!

„СОПЕРНИЦЫ"

ОПЕРА

О. ДЮТША.

№ 13. а.

ТАНЦЫ ЦЫГАНСКІЕ.

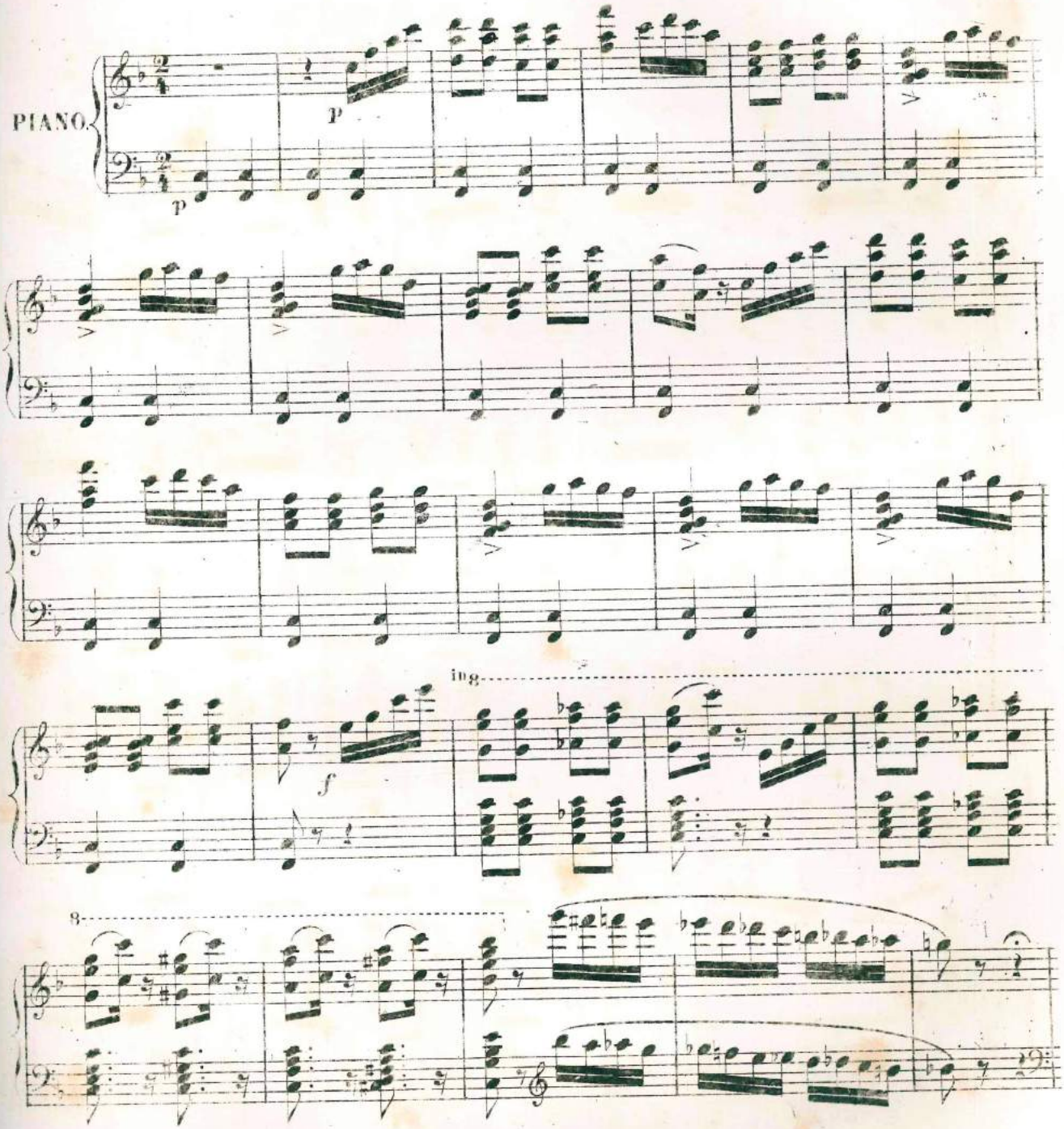

Собственность Издателя.

S. № 4282.

С. Петербургъ, у Ѳ. Стелловскаго.

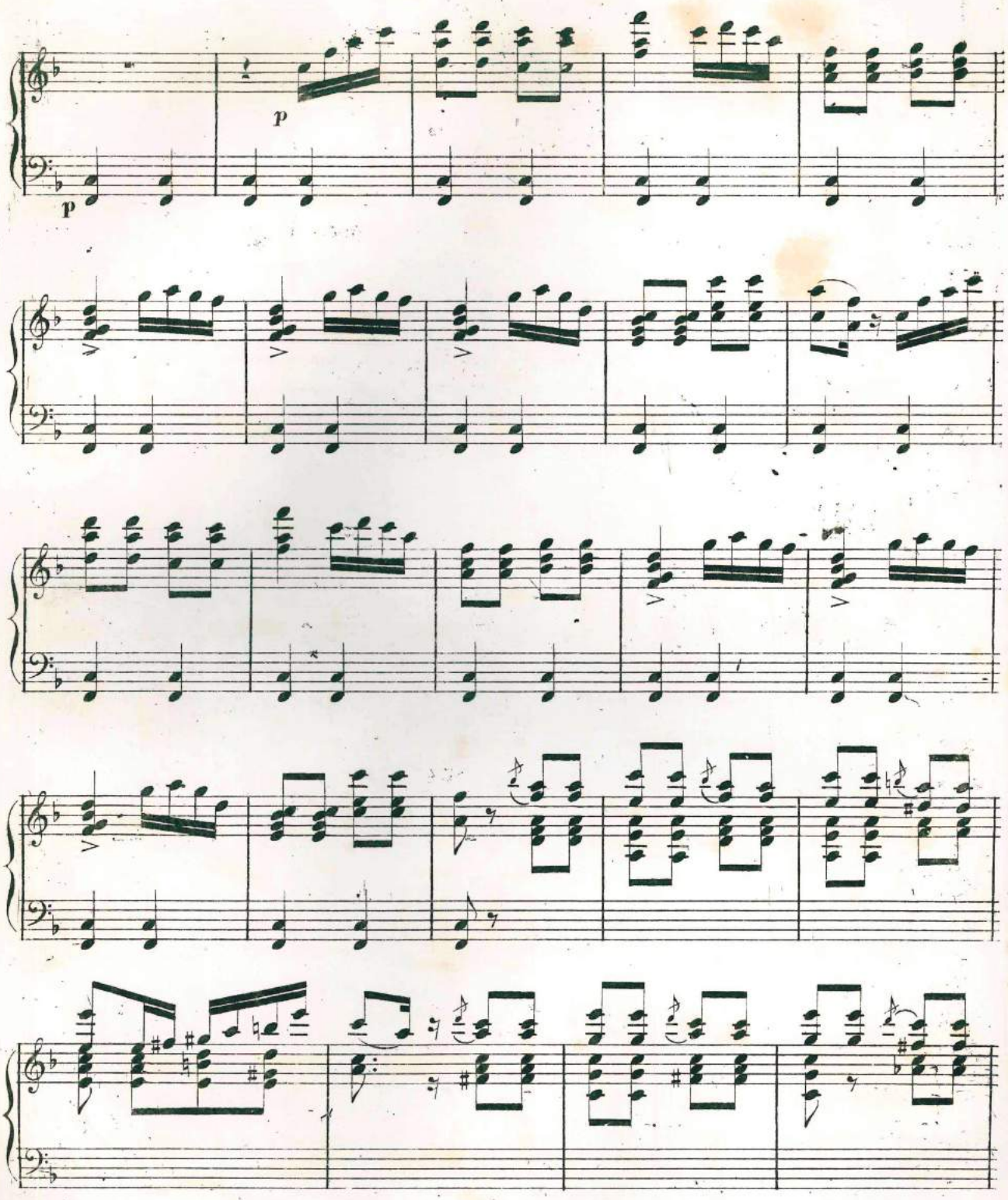
p
p

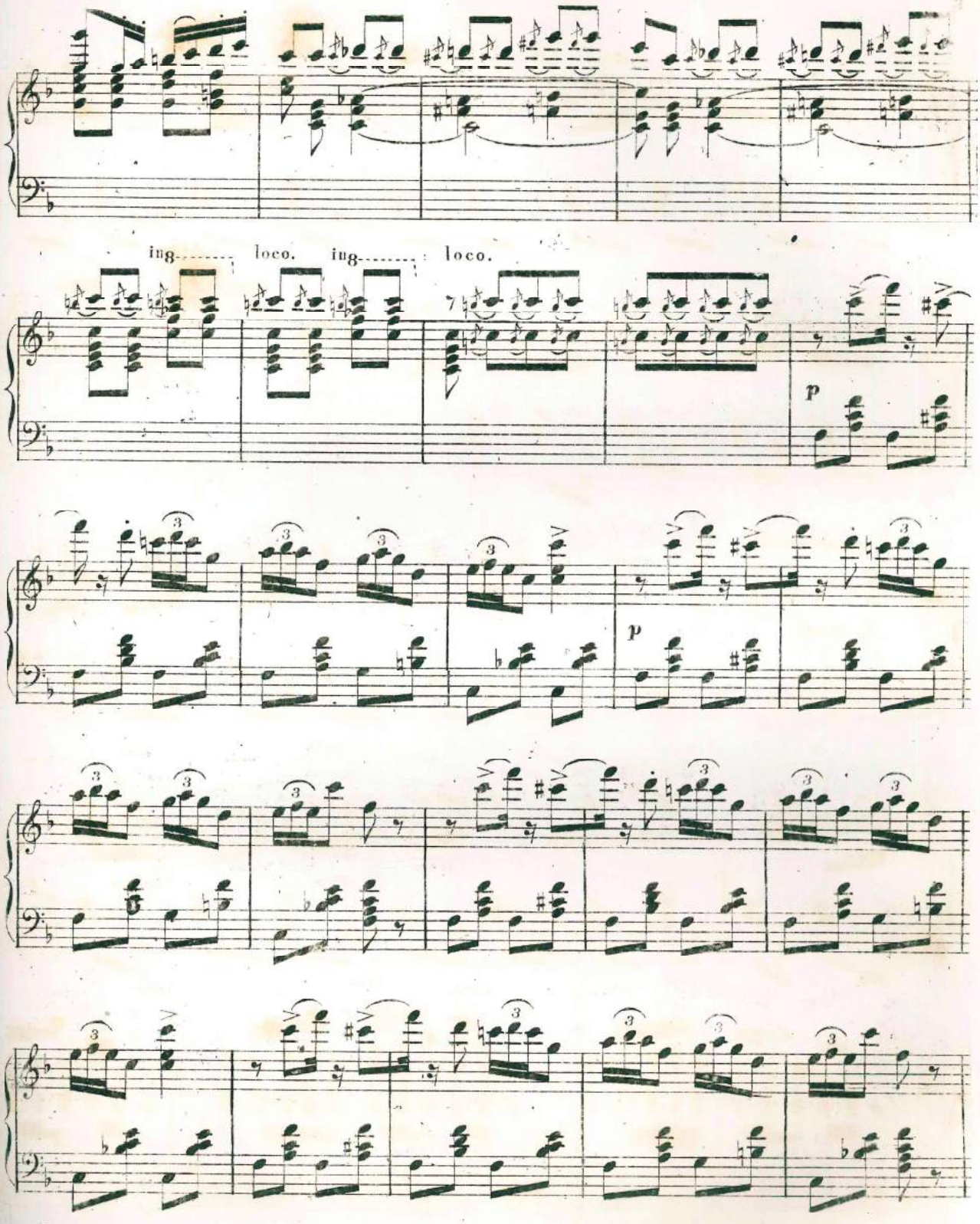
ing-------
loco.
ing-------
loco.
p
p

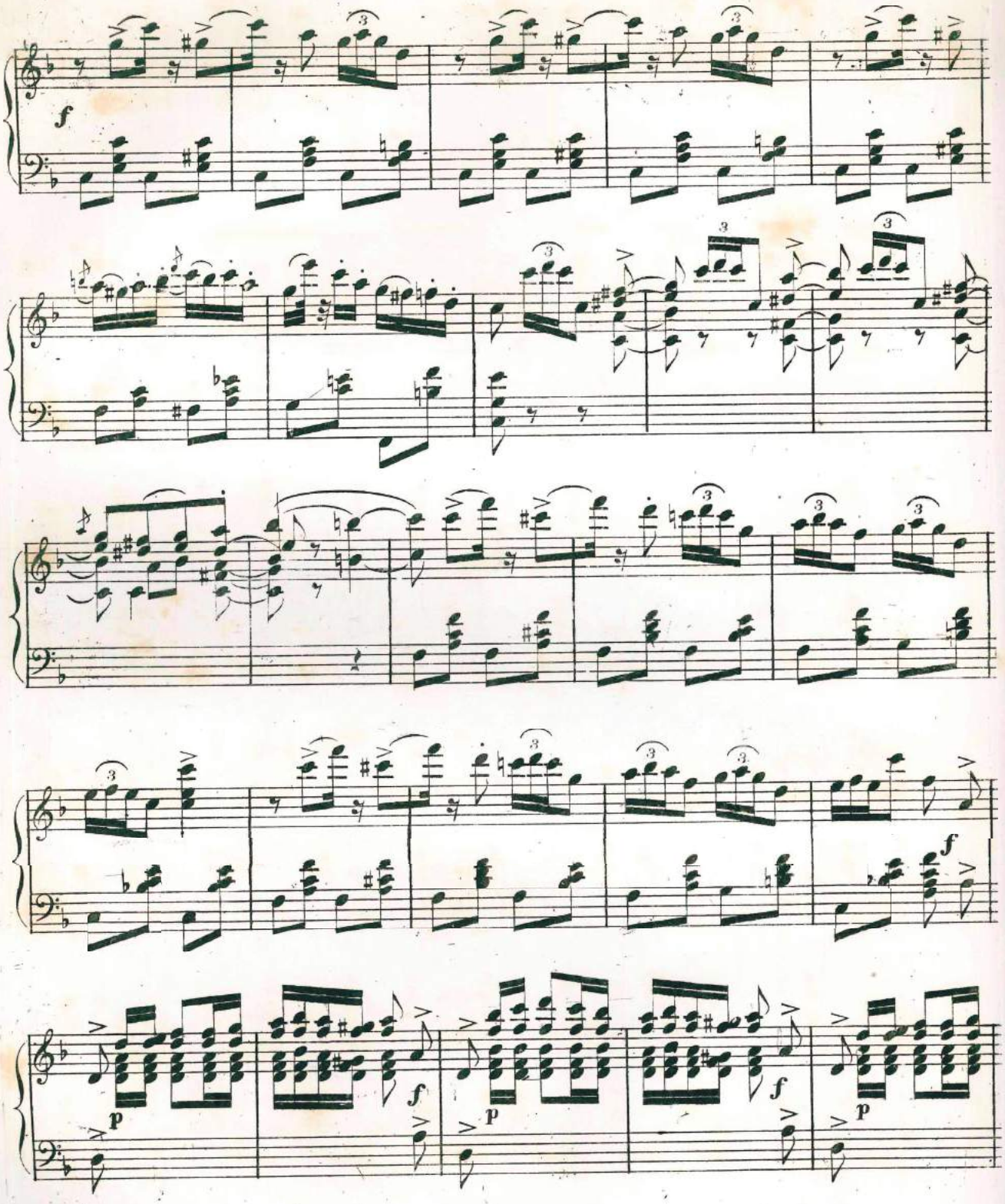
f
p
f
p
f
p
f

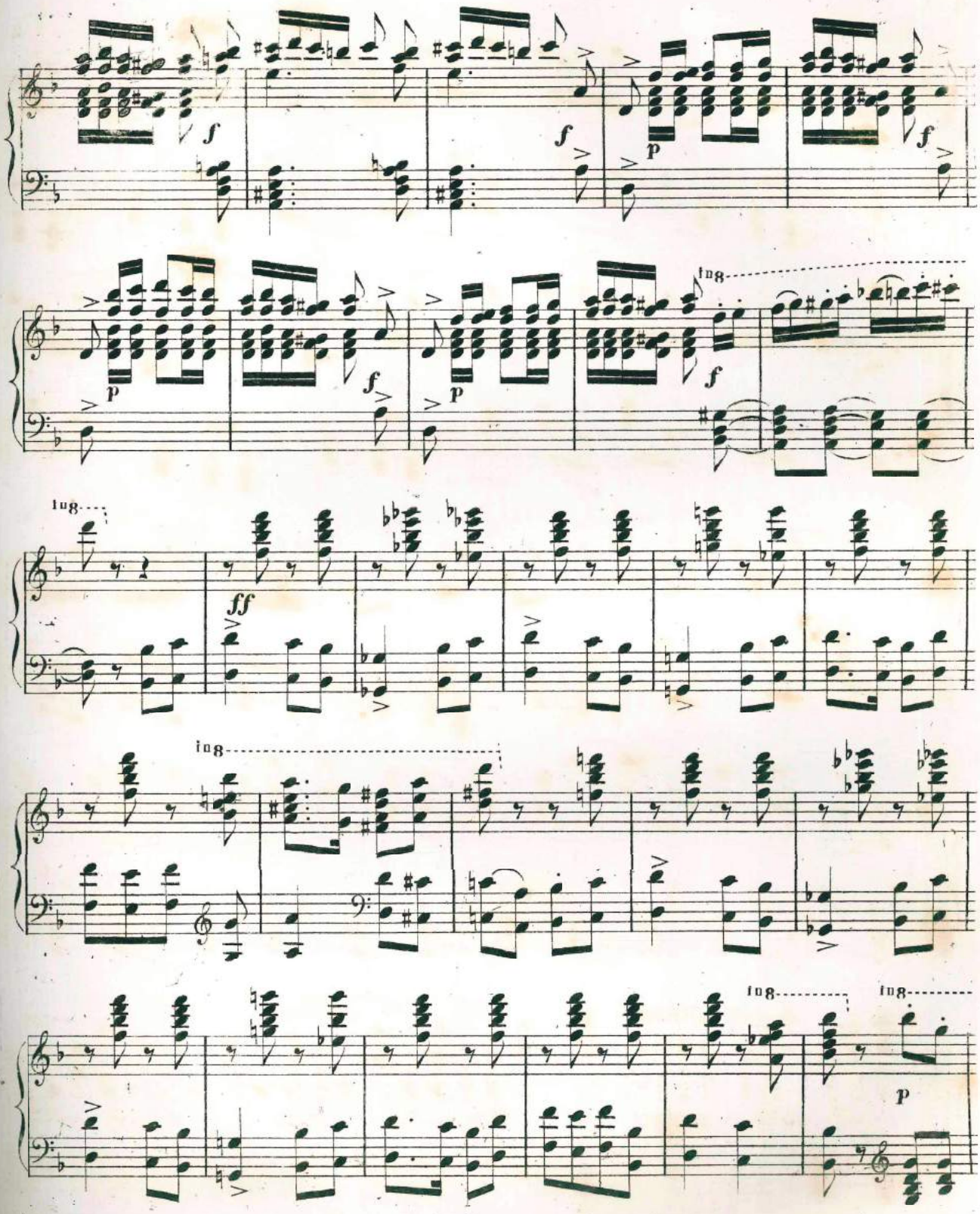
f
f
p
f
p
p
f
f
8va
ff
8va
8va
8va
p

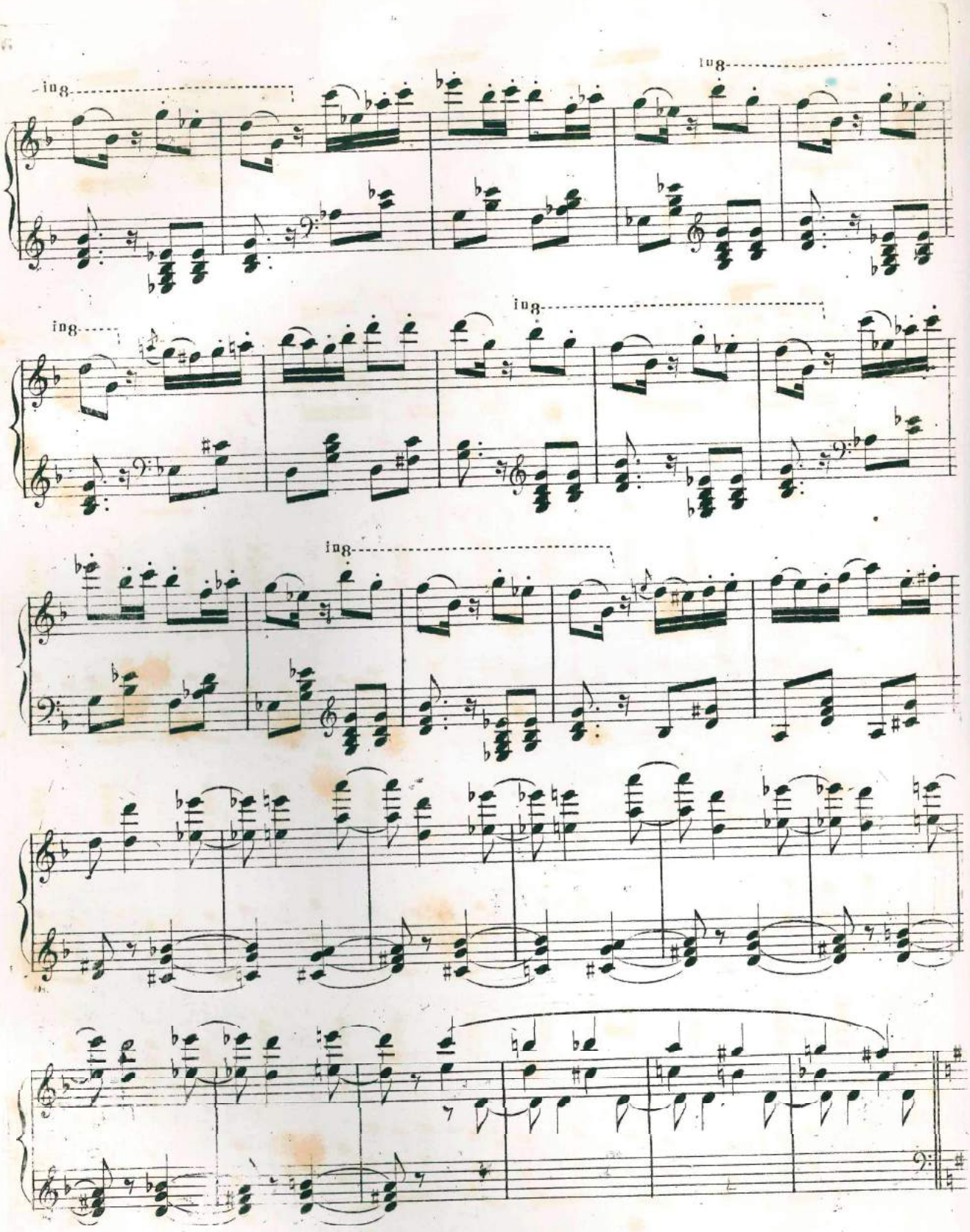
ing.
ing.
ing.
ing.

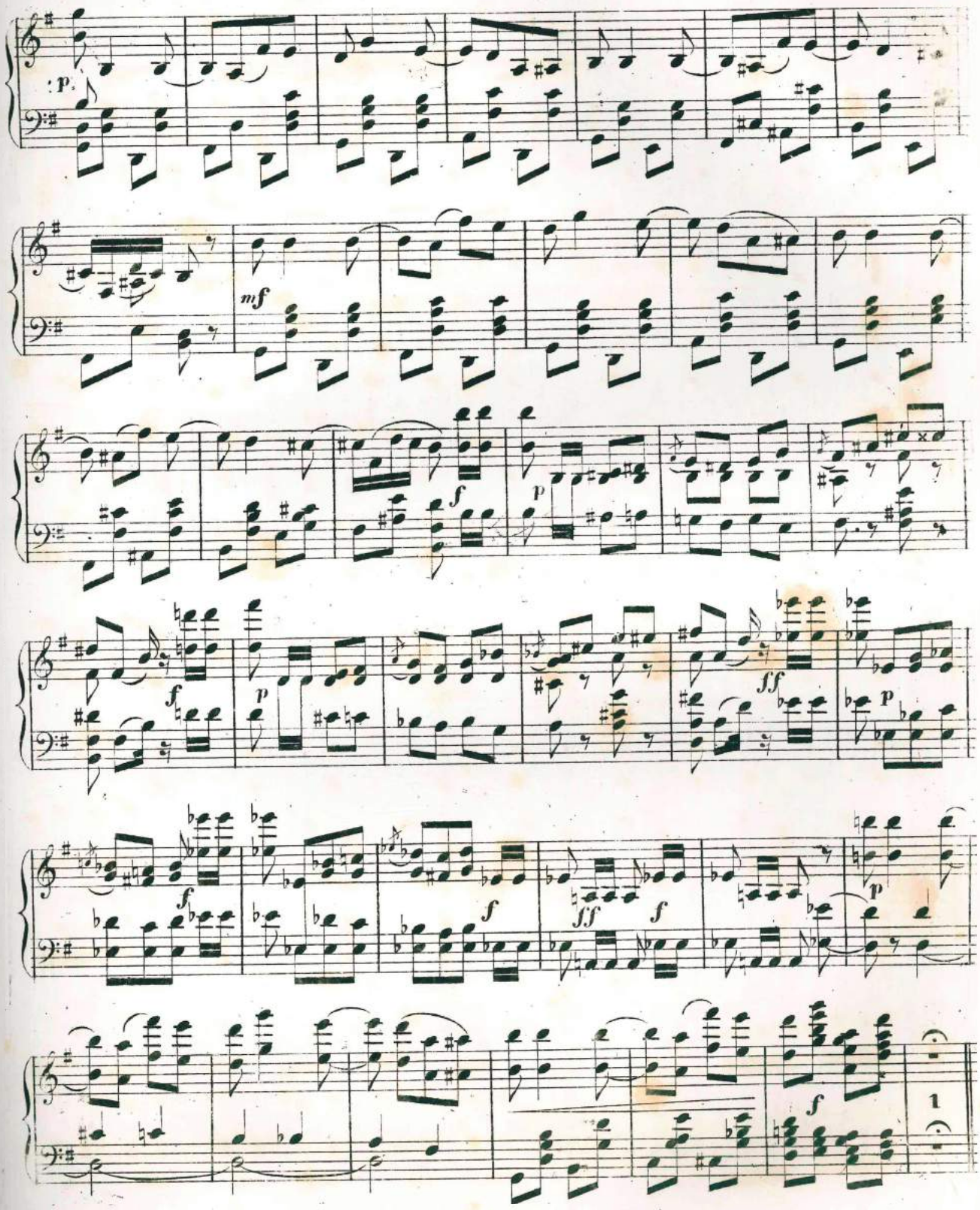
p
mf
f
p
f
p
ff
p
f
f
ff
f
p
f
1

8 CODA.

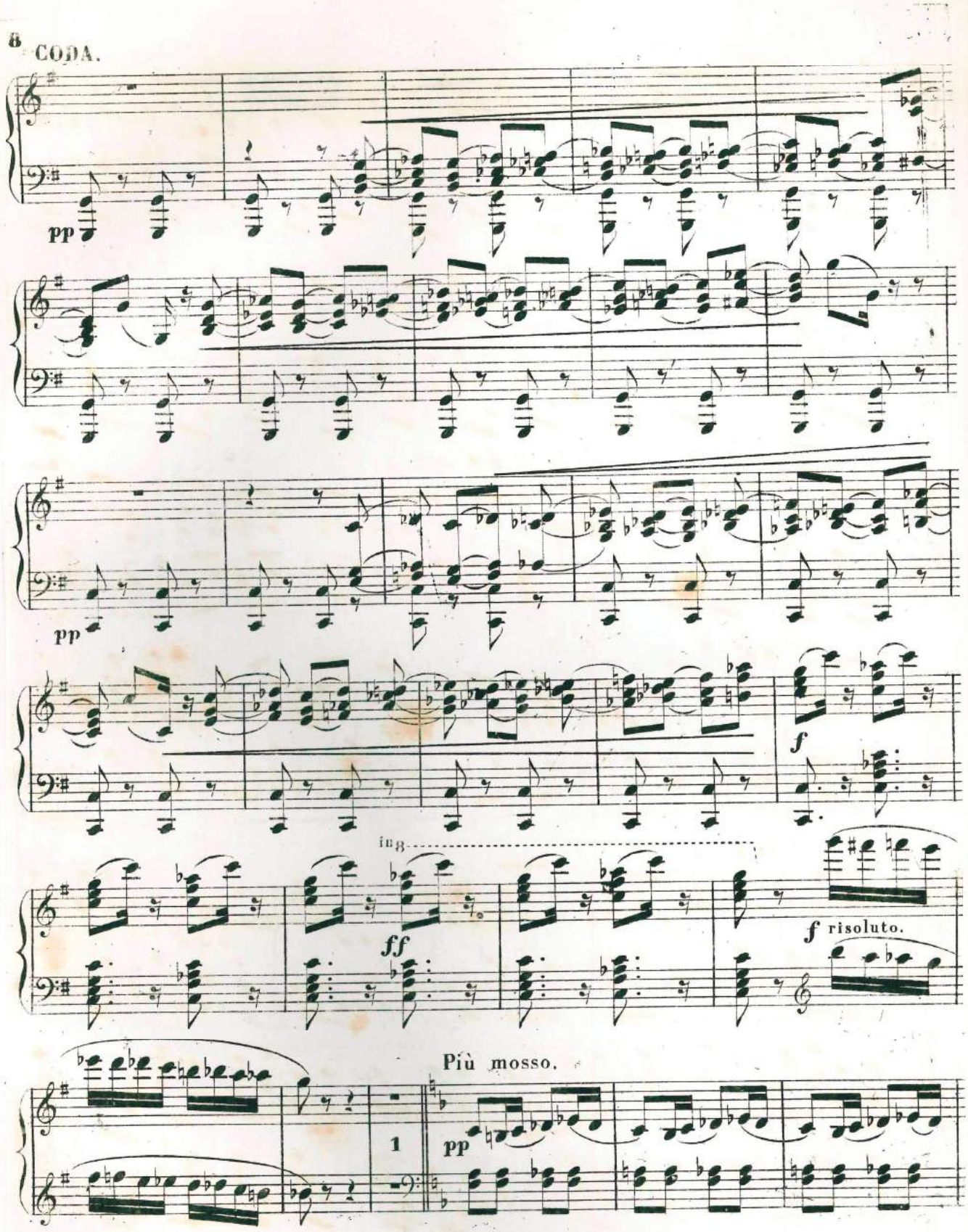

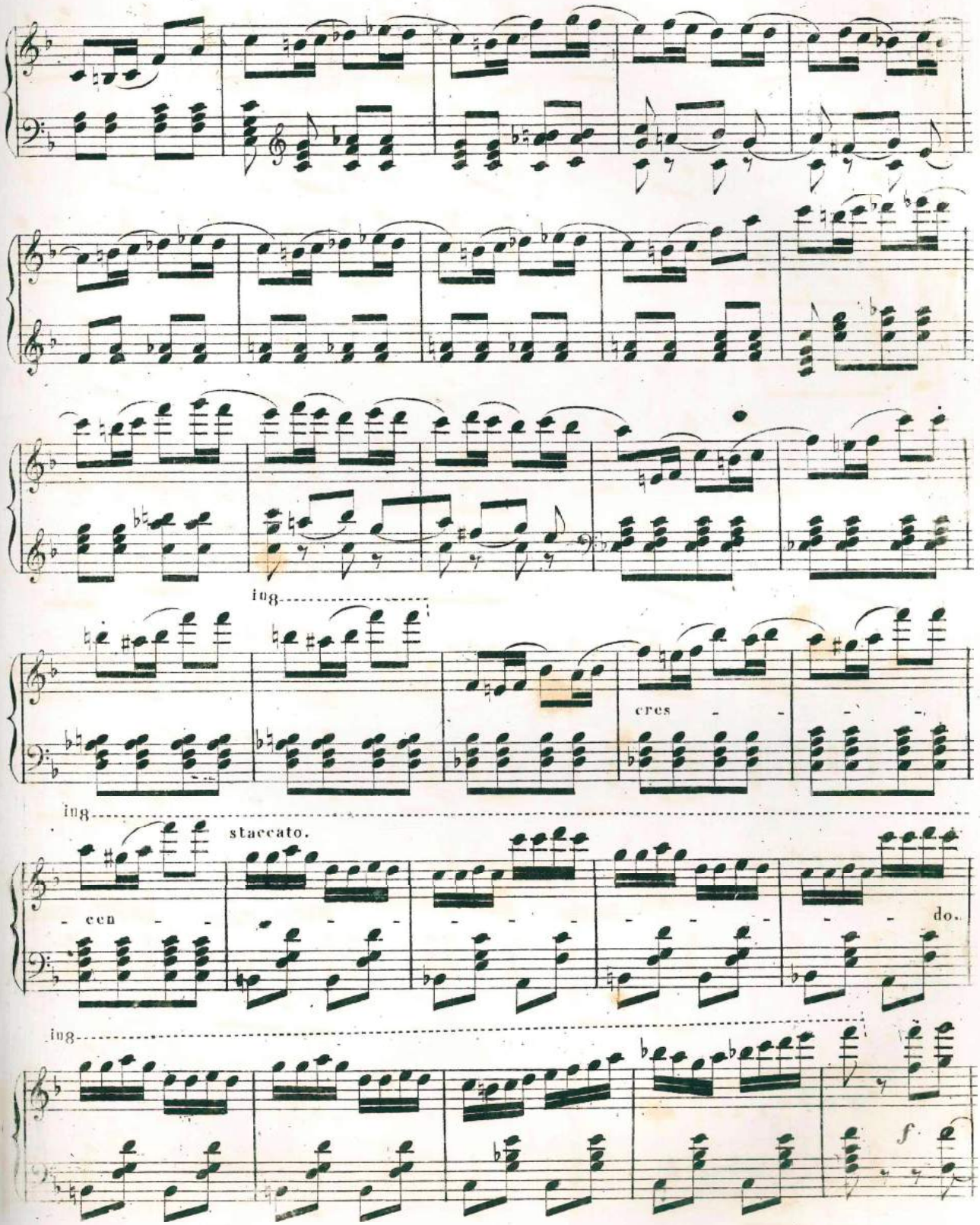
ing
cres
ing
staccato.
cen
do.
ing
f

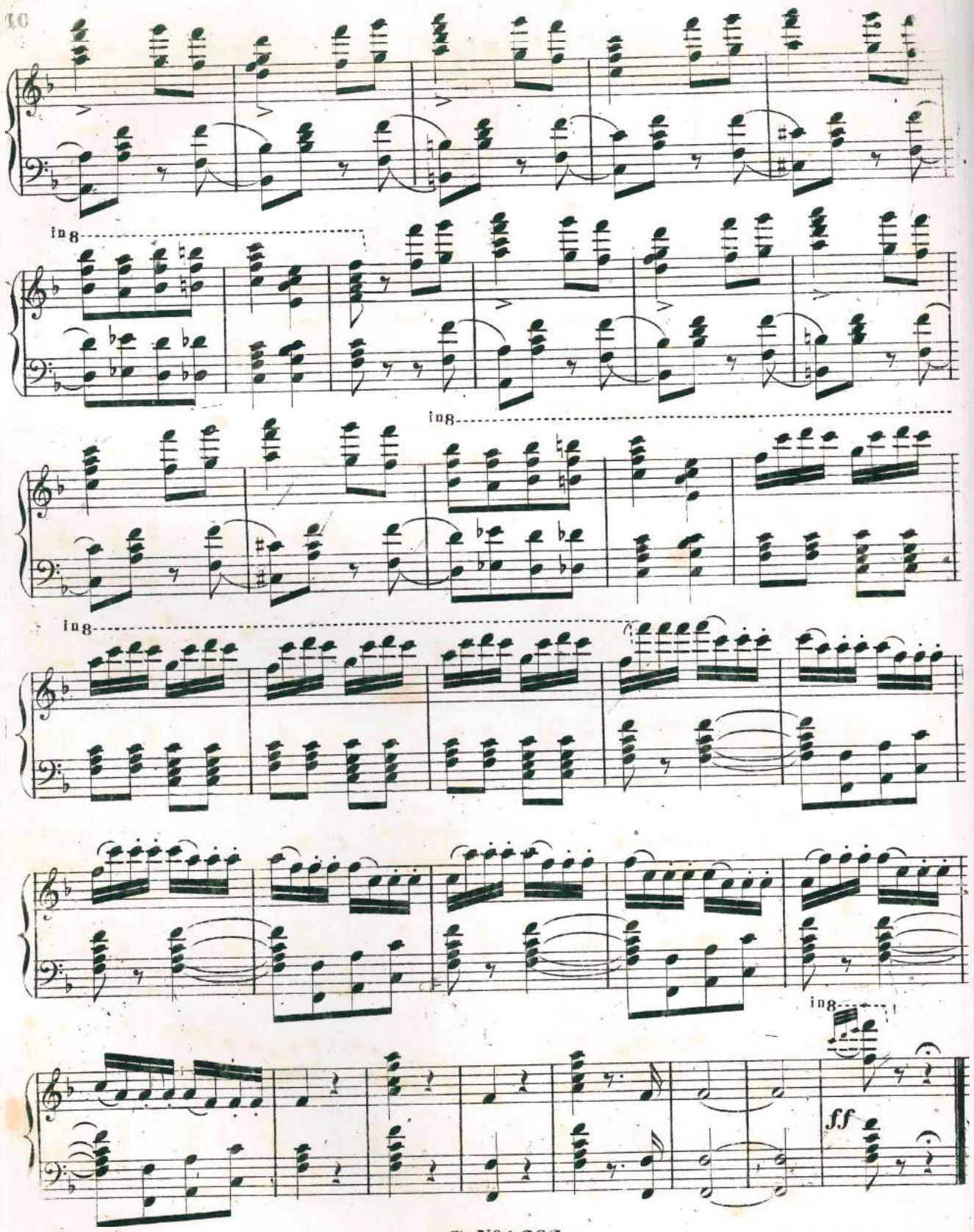
10
ff