

LA
FIGLIA DI IORIO

LA FIGLIA DI IORIO

TRAGEDIA PASTORALE

D. GABRIELE D'ANNUNZIO

MUSICA DI

ALBERTO FRANCHETTI

• OPERA COMPLETA •

CANTO E PIANOFORTE PIANOFORTE SOLO

(A) NETTI FR. 15 • (A) NETTI FR. 10.

• RIDUZIONE DI VGO SOLAZZI •

TEATRO ALLA SCALA - MILANO
MARZO MCMVI

G. RICORDI & C.

MILANO · ROMA · NAPOLI · PALERMO · PARIGI
LONDRA · LIPSIA · BUENOS-AIRES · NEW-YORK

COPYRIGHT MCMVI BY G. RICORDI & C.

(PRINTED IN ITALY)

G. RICORDI & C.

MILANO - ROMA - NAPOLI - PALERMO - PARIGI - LONDRA - LIPSIA - BUENOS-AIRES

NEW-YORK - Boosey & Co.

Proprietà per tutti i paesi compreso Svezia e Norvegia. — Deposto a norma dei trattati internazionali.

Ent. Sta. Hall. — Copyright 1906, by G. Ricordi & Co.

Stampato in luogo di manoscritto.

Tutti i diritti di esecuzione, rappresentazione, riproduzione, traduzione e trascrizione sono riservati.

Si diffidano i Corpi di musica in genere, Fanfare, Orchestre, ecc.
dall'eseguire riduzioni e trascrizioni in qualsiasi forma.

(Leggi 25 Giugno 1865, 10 Agosto 1875, 18 Maggio 1882 e Trattati internazionali).

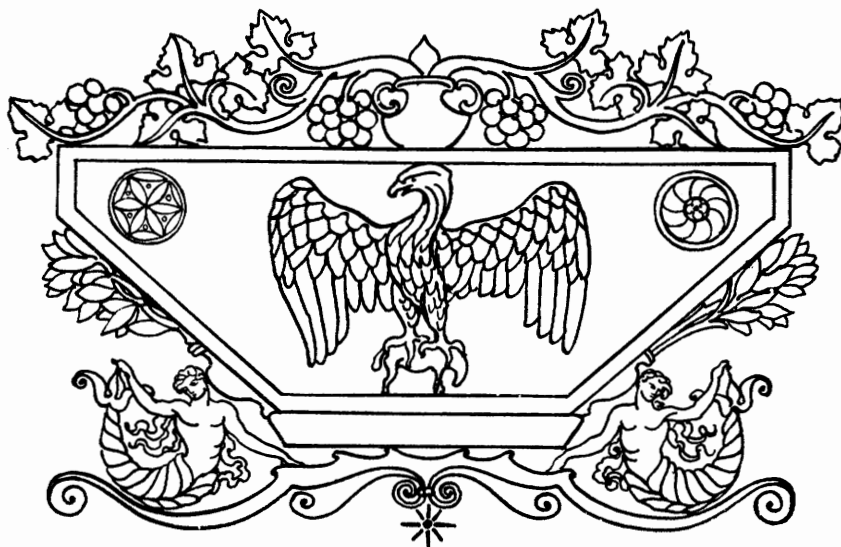

LE PERSONE DELLA TRAGEDIA.

LAZARO DI ROIO (EUGENIO GIRALDONI) ✻ CANDIA DELLA LEONESSA (ELEONORA DE CISNEROS) ✻ ALIGI (GIOVANNI ZENATELLO) ✻ ORNELLA (ADELE D'ALBERT) ✻ SPLENDORE (TERESINA FERRARIS) ✻ FAVETTA (MARIA BASTIA PAGONI) ✻ VIENDA (MARGHERITA ZANARDI).

MILA DI CODRA (ANGELICA PANDOLFINI).

UN MIETTITORE (ADAMO DIDUR) ✻ IL CROCIFERO (LIBERO OTTOBONI) ✻ IONA DI MIDIA (MANSUETO GAUDIO) ✻ FEMO DI NERFA (ORESTE BELARDINELLI) ✻ IENNE DELL'ETA (ANGELO GALLINA).

IL CORO DELLE PARENTI ✻ IL CORO DEI MIETTITORI ✻ IL CORO DEI PELLEGRINI ✻ IL CORO DELLE OFFERENTI ✻ IL CORO DELLE LAMENTATRICI ✻ LA TURBA.

Nella terra d'Abruzzi, or è molt'anni.

LEOPOLDO MUGNONE, Maestro Concertatore e Direttore d'Orchestra ✻ ARISTIDE VENTURI, Maestro Istruttore del Coro ✻ PIETRO SORMANI, FRANCESCO ROMEI, Maestri sostituti.

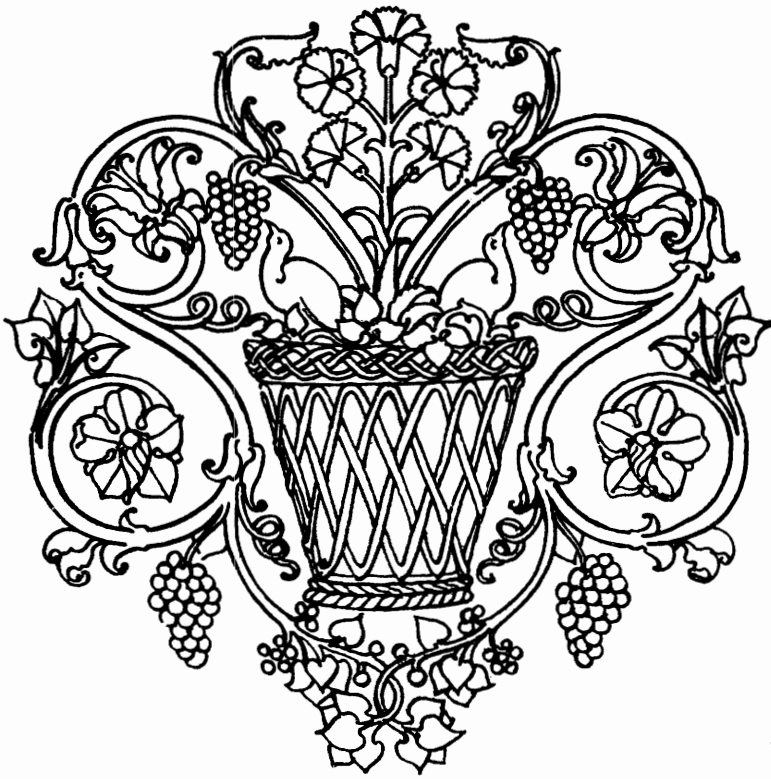

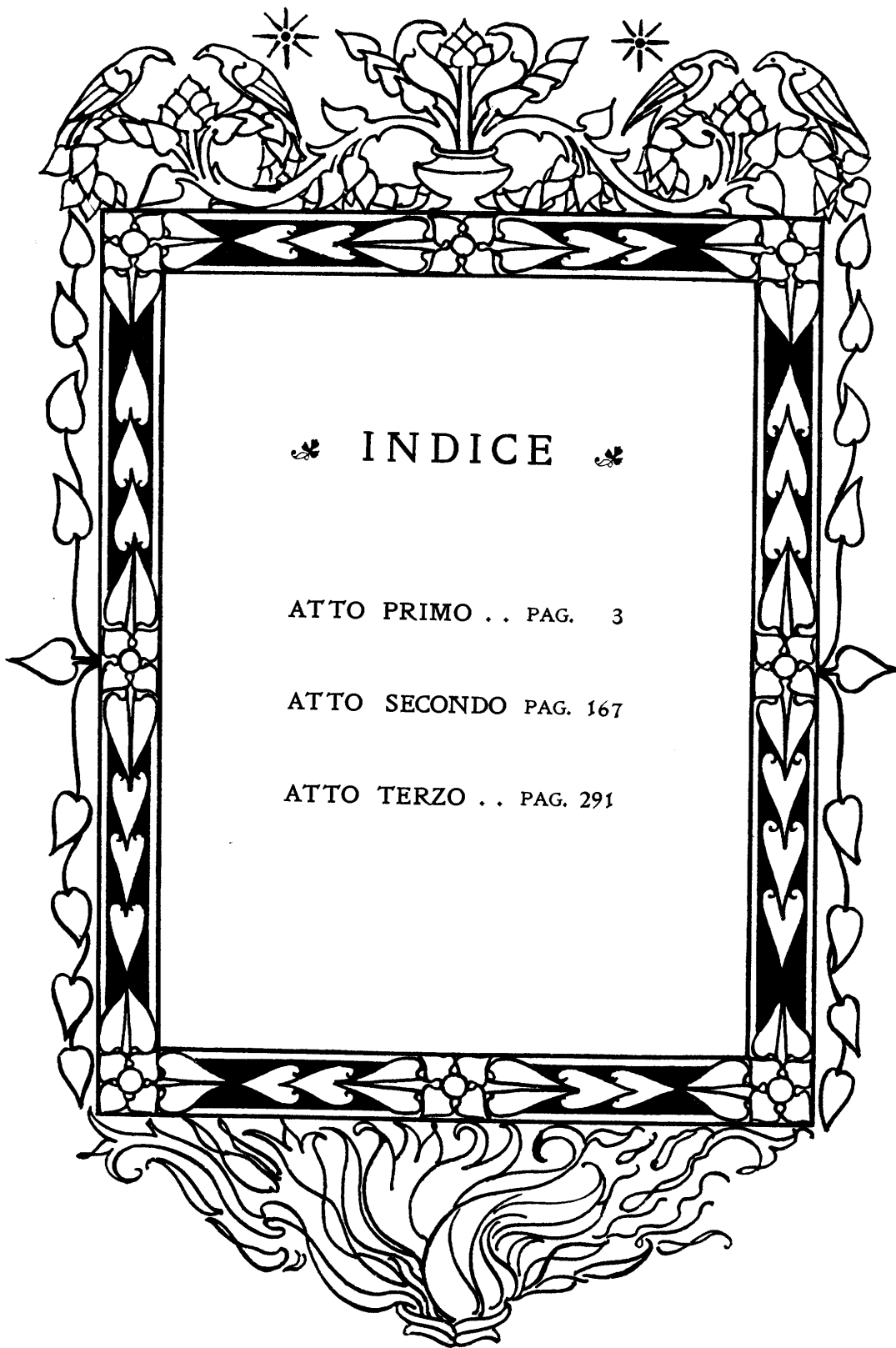

❁ INDICE ❁

ATTO PRIMO . . PAG. 3

ATTO SECONDO PAG. 167

ATTO TERZO . . PAG. 291

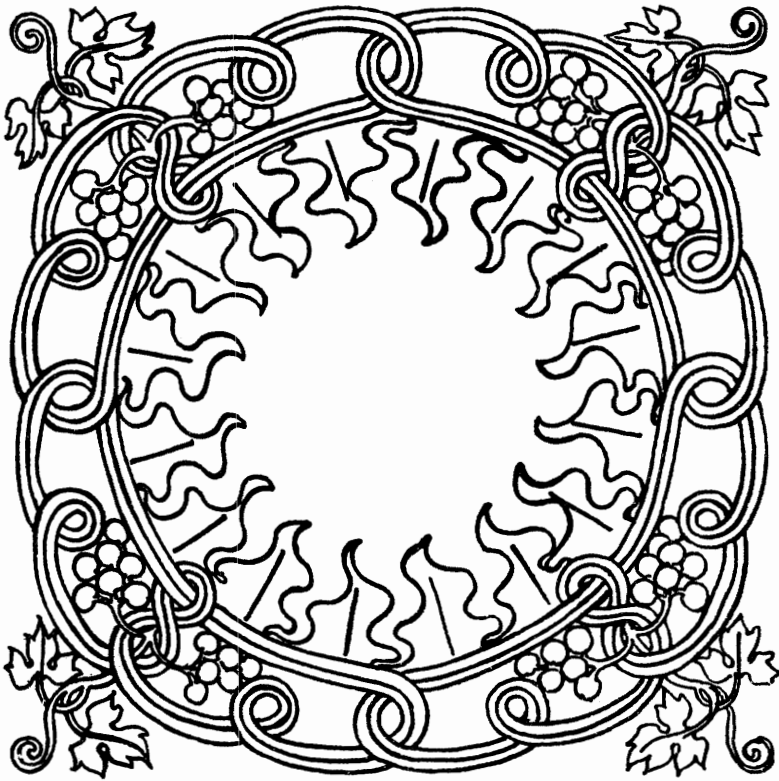

MILA

LA FIGLIA DI IORIO
DI
ALBERTO FRANCHETTI
E
GABRIELE D'ANNUNZIO
ATTO PRIMO

Si vedrà una stanza di terreno in una casa rustica. La porta grande sarà aperta su l'aia assolata; e vi sarà tesa una banda di lana scarlatta per traverso, a impedimento del passo, e alla banda saranno poggiati un bidente e una conocchia; e presso un degli stipiti penderà una croce di cera, contro i malefizii. Un uscio chiuso, con l'architrave adornato di mortella, sarà nella parete a man dritta; e lung'h'essa la parete saranno tre arche di legname. A manca, nella grossezza del muro, sarà un camino con la sua cappa molto prominente; e, poco più in là, un usciuolo; e, quivi presso, un telaio. E vi saranno nella stanza varii utensili e suppellettili, ai loro luoghi, come stipi, scancie, trespoli, aspi, fusi, matasse di canapa e di lana appese a una cordella tirata fra due chiodi, mortai, boccali, scodelle, alberelli e fiasche fatti di zucche votate e secche. E vi sarà una madia vecchissima che porterà scolpita l'immagine di Nostra Donna; e vi sarà l'orcio dell'acqua, e il desco. Al soffitto sarà sospesa con funi una lunga tavola carica di caci. Due finestrette inferriate, alte dal terreno quattro o cinque braccia, faranno lume ai lati della porta grande; e ciascuna avrà la sua spiga di meliga rossa, contro i malefizii.

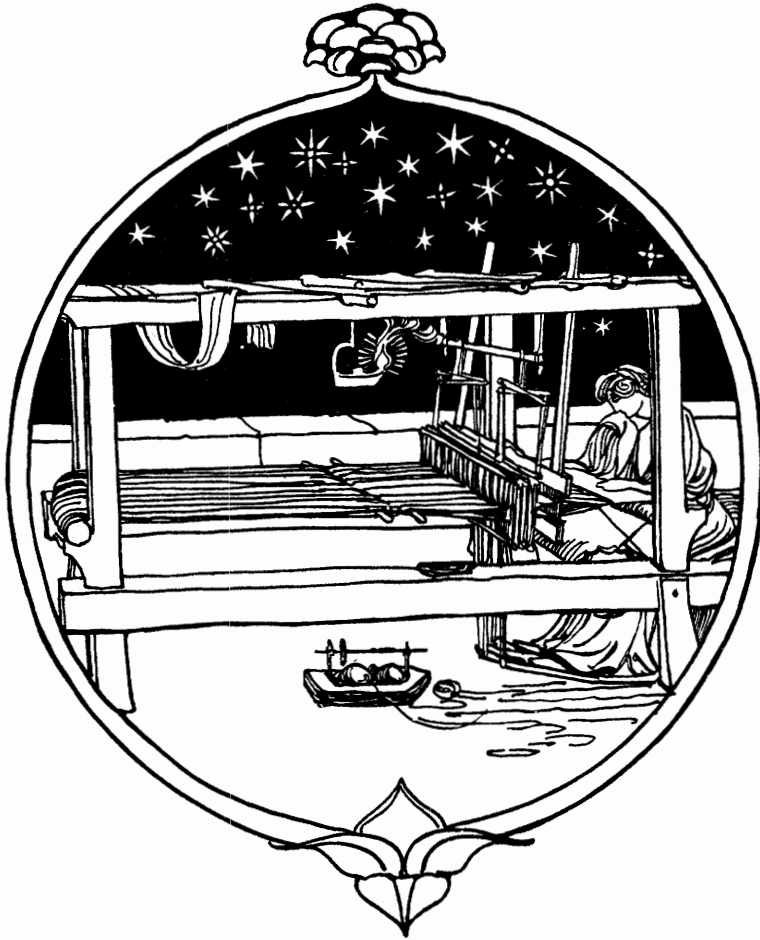

$\text{♩} = 52$
LARGO MAESTOSO

ff

un poco stent.

1 *Poco più* $\text{♩} = 88$

ff

affrett. un poco

Proprietà G. RICORDI & C. Editori - Stampatori, MILANO.

Tutti i diritti d'esecuzione, riproduzione, traduzione, trascrizione e rappresentazione sono riservati.

(Copyright 1906, by G. RICORDI & Co.)

v

111150

v

affrettando.....

2 *ANDANTINO PASTORALE* ♩ = 66

LEggermente PIÙ MOSSO ♩ = 72

a tempo *poco rit.*

mf

più rit. *molto rit.*

mf

ff *p quasi a tempo*

poco rit. *pp.*

molto rit.

f dim. *pp*

ALL^o VIVACE ♩ = 108

5 *f*

sf

SI ALZA IL SIPARIO

f

poco rit.

p

(Splendore, Favetta e Ornella, le tre sorelle, saranno in ginocchio davanti alle tre archi del corredo nuziale, chine a scegliere le vestimenta per la sposa. La loro fresca parlatura sarà quasi gara di canzoni a mattutino.)

ORNELLA UN POCO MENO ♩ = 84

SPLENDORE Che vuoi tu,

FAVETTA Che vuoi tu,

(Corno) *p con espressione* Che vuoi tu,

6 UN POCO MENO ♩ = 84

pp

v 111150 *v*

ORNELLA

Vien - da no - stra? Che vuoi tu,.....

SPLENDORE

Vien - da no - stra?

FAVETTA

Vien - da no - stra?

poco cres:.....

Ped. * *Ped.* *

ORNELLA

..... co - gna - ta ca - - ra?

SPLENDORE

FAVETTA

cres.

mf *pp*

ORNELLA

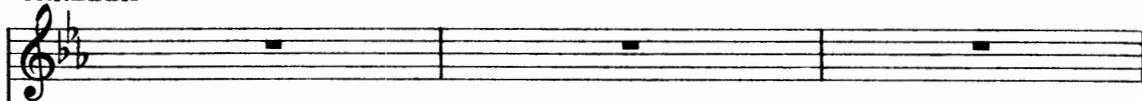

SPLENDORE

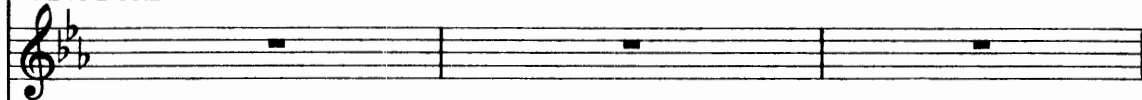

FAVETTA

ORNELLA

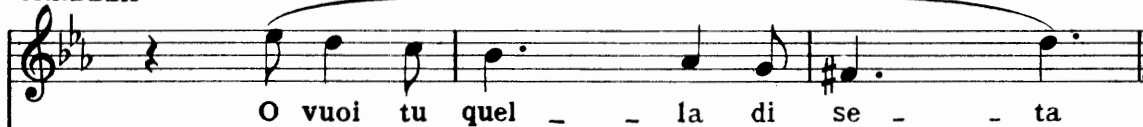

SPLENDORE

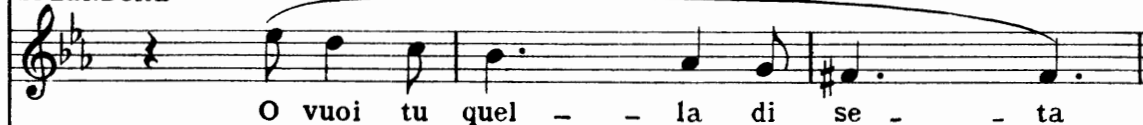

FAVETTA

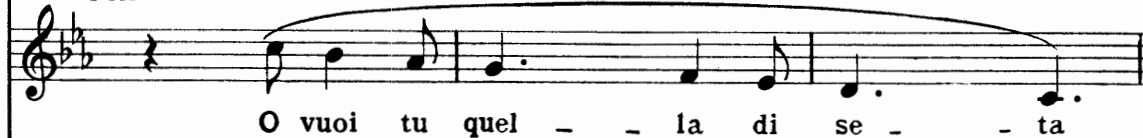

(Oboe)

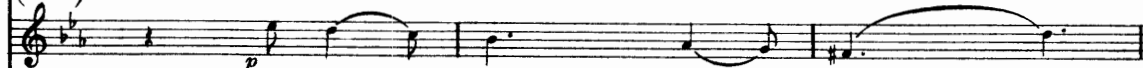

SPLENDORE a fio - ret - ti ros - sie gial - li?

FAVETTA a fio - ret - ti ros - sie gial - li?

7 *UN POCO PIÙ MOSSO* ♩ = 104

ORNELLA

SPLENDORE Vien - da! Vien - da!

FAVETTA Vien - da! Vien - da!

8

staccato

pp *p* *f*

ORNELLA

MENO MOSSO ♩ = 88
con slancio

Tut - ta di ver - de..... mi vo - glio ve -

MENO MOSSO ♩ = 88

p

ORNELLA

- sti - re, tut - ta di ver - de..... per San - to Gio -

ORNELLA

- van - ni,..... ché in mez - zo al ver - de..... mi ven - ne a fe -

ORNELLA

appena rit.

- di - re..... Oi - li, oi - li, oi - là!..... oi - li, oi -

col canto

ORNELLA

- là!.....

SPLENDORE

Oi - li,.....

FAVETTA

p a tempo, con slancio

Ec-co il bu - sto..... dai bel-li ri -

p a tempo

12
8

SPLENDORE

oi - li,... con la tu - a..... pet-to-ri-na d'ar -

FAVETTA

- ca - mi con la tu - a..... pet-to-ri-na d'ar -

mf

ORNELLA

Tut - ta di ver - de..... la ca-me-rae i

SPLENDORE

- gen - to. Tut - ta di ver - de..... la ca-me-rae i

FAVETTA

- gen - to. Tut - ta di ver - de..... la ca-me-rae i

ORNELLA

pan - ni..... Oi - lì, oi - lì, oi - là!..... oi - lì, oi -

SPLENDORE

pan - ni..... Oi - lì, oi -

FAVETTA

pan - ni..... Oi - lì, oi -

ORNELLA

1.^o TEMPO

- là!.....

SPLENDORE

- là!.....

Che vuoi tu,.....

FAVETTA

- là!.....

9

1.^o TEMPO

SPLENDORE

Vien - - - da no - - - stra?

FAVETTA

Che vuoi

appena rit:.....

FAVETTA

tu,..... co - gna - - - ta ca - - - ra?

..... un po' di più.....

ORNELLA

a tempo

10 I pen - den - ti e la col - la - na e il na -

10

a tempo

pp
m.d.

ORNELLA

- stri - no cher - mi - si

SPLENDORE

O - ra suo - na la cam -

ORNELLA

f > p f > pf > p
Din, don, din,

SPLENDORE

- pa - na, la cam - pa - na di mez - zo - di

FAVETTA

f > p fp
Din, don

fp

ORNELLA

f *p* *f* *p* *f* *p* *f* *p*

don, din, don, don, din, don, din,

SPLENDORE

f *p* *f* *p* *f* *p*

..... din, don, din,

FAVETTA

f *p* *f* *p* *f*

..... din, don, din, don,.....

ORNELLA

f *p* *f* *p* *f* *p*

don, din, don!

SPLENDORE

f *p* *f* *p* *f* *p*

don, din, don, don, din, don!

FAVETTA

p *f* *p*

..... din, don!..... O - ra vie - ne il pa - ren -

ORNELLA

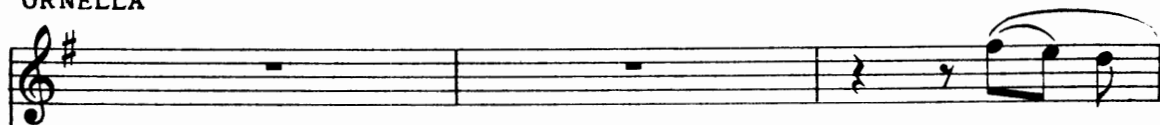

Le..... ca -

SPLENDORE

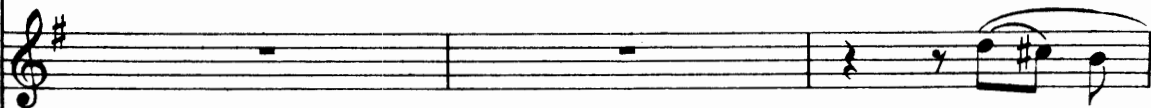

Le..... ca -

FAVETTA

- ta - do a..... por - tar - ti le..... ca - ne - stre.....

ORNELLA

- ne - stre di gra - no tri - me - stre.

SPLENDORE

- ne - stre di gra - no tri - me - stre.

FAVETTA

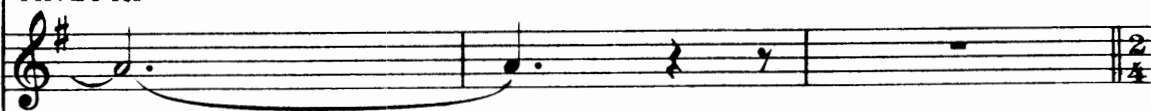

ORNELLA

MENO ♩ = 84

SPLENDORE E tu, ec - co, non sei pron - ta! Oh Ali - gi, A -

FAVETTA E tu, ec - co, non sei pron - ta!

E tu ec - co, non sei pron - ta!

MENO ♩ = 84

ORNELLA

- li - gi, e tu?

SPLENDORE

Di vel - lu - to ti ve - sti - rai?

p espressivo

FAVETTA *poco rit.*

Vuoi dor - mir set - te - cen - t' an - ni con la bel - la sonnac - chio - sa?

col canto

p

ANDANTE CON MOTO ♩ = 126

ORNELLA

Su,..... Vien - da! Su, ca - - - po

SPLENDORE

Su,..... Vien - da! Su, ca - - - po

FAVETTA

Su,..... Vien - da! Su, ca - - - po

12

ANDANTE CON MOTO ♩ = 126

p dolce

ORNELLA

cres.

d'o - - - ro, guar - - - da - - - tu - ra di

SPLENDORE

d'o - - - ro, guar - - - da - - - tu - ra di

FAVETTA

d'o - - - ro, guar - - - da - - - tu - ra di

cres.

ORNELLA *f dim.*

vin . ca per . vin . . . ca ! Or si

SPLENDORE

vin . ca per . vin . . . ca ! Or si

FAVETTA

vin . ca per . vin . . . ca ! Or si

f dim. *p*

ORNELLA

fal . . . cia al . la cam . . pa . . . gna

SPLENDORE

fal . . . cia al . la cam . . pa . . . gna

FAVETTA

fal . . . cia al . la cam . . pa . . . gna

ORNELLA

quel - - la spi - - ga che ti so - -

SPLENDORE

quel - - la spi - - ga che ti so - -

FAVETTA

quel - - la spi - - ga che ti so - -

p cres.

ORNELLA

- mi - - glia.

SPLENDORE

- mi - - glia. La..... ma - dre ci

FAVETTA

- mi - - glia.

13

p

ORNELLA

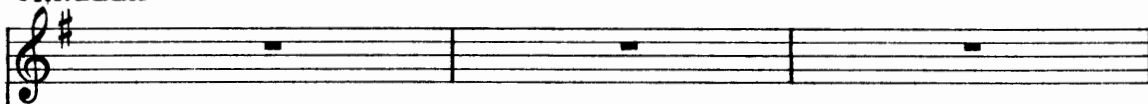

SPLENDORE

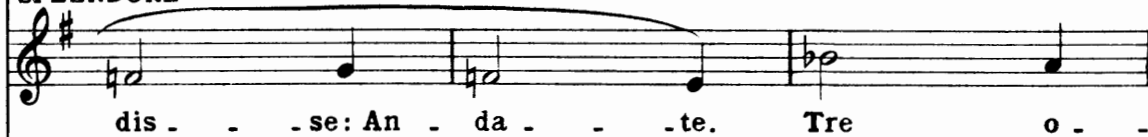

FAVETTA

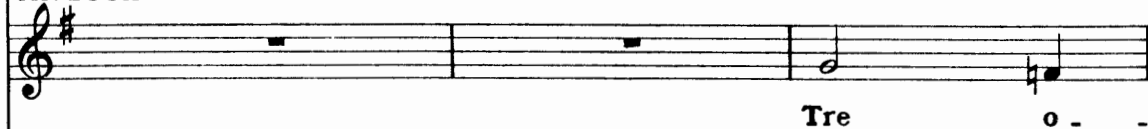

ORNELLA

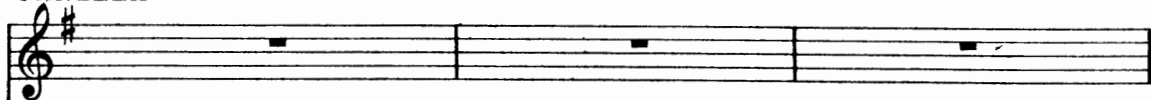

SPLENDORE

FAVETTA

ORNELLA *poco rit:*..... *f a tempo*

Or m'ho anche u.na su . si . . na. U . na su . .

SPLENDORE *f*

U . na su . .

FAVETTA *f*

U . na su . .

p poco rit:..... *f a tempo*

ORNELLA

. si . . na.

SPLENDORE *p* *poco rit.*

. si . . na. Ho..... tre..... fi - glie.....

FAVETTA *p*

. si . . na. ed u - na

p *poco rit.*

ORNELLA

ff a tempo

SPLENDORE

*rit:**ff*

FAVETTA

ff

14

*rit:**fa tempo*

ORNELLA

Vien da, su - - si - - na chia - - ra!

SPLENDORE

Vien da, su - - si - - na chia - - ra!

FAVETTA

Vien da, su - - si - - na chia - - ra!

ORNELLA *cres.*

Che..... t'in - du - - gi? Scri - - vi al

SPLENDORE

Che..... t'in - du - - gi? Scri - - vi al

FAVETTA

Che..... t'in - du - - gi? Scri - - vi al

p cres.

ORNELLA

Sol u - - na let - - te - -

SPLENDORE

Sol u - - na let - - te - -

FAVETTA

Sol u - - na let - - te - -

f

Ped.

*

ORNELLA

- ra tur - - - chi - - - na per - - - ché

SPLENDORE

- ra tur - - - chi - - - na per - - - ché

FAVETTA

- ra tur - - - chi - - - na per - - - ché

f

(Si sgranerà in risa la canzone

ORNELLA

PRESTO $\text{♩} = 72$

non..... si col - chi og - gi, su!

SPLENDORE

non..... si col - chi og - gi, su!

FAVETTA

non..... si col - chi og - gi, su!

15 *ff* *PRESTO* $\text{♩} = 72$

CANDIA

LARGO ♩ = 63

16 Ah ci-ca-le, mie ci-

CANDIA

LARGO ♩ = 63

-ca-le, u-na a fu-ria di can-ta-re è scoppiata in cima al

CANDIA

pioppo. Or non can-ta-no più i gal-li a destar chi dorme

CANDIA

trop-po. O - ra can - tan le ci - - ca - le, tre ci -

rit. *3*

p *3*

CANDIA

- ca - le di mez - zo - giorno, chem'han preso un uscio

rit..... a tempo

3 *3* *3* *3* *3*

rit..... a tempo

p *3* *3* *3* *3* *3*

rit..... più p *cres.-stacc.*

CANDIA

chiuso per un al - be - ro di fronda! Ma la nuo - ra non a -

poco affrett..... a tempo

poco affrett..... *mf* *a tempo*

CANDIA

- scolta. Oh Ali - gi, Ali - gi, fi - glio!

stacc. *p* *f*

(L'uscio si aprirà. E apparirà lo sposo imberbe; che darà il suo saluto con voce grave ed occhi fissi, reli-

17 **LARGO** ♩ = 56
espressivo

giosamente)

ALIGI

ALIGI

ALIGI

ALIGI

un poco animando

be - ne - det - ta sia - te, ma - dre. Be - ne - det - te voi, so -

un poco animando

ALIGI

pp

un poco rit:.....

-rel - le, fio - re del sangue mi - o.

un poco rit:.....

ALIGI

Poco PIÙ MOSSO ♩ = 69

Per voi, per

18 *Poco PIÙ MOSSO* ♩ = 69

f a tempo

ALIGI

me, la cro - ce mi fac - cio in mezzo al

1069210

32 ALIGI

vi - so dove non pas - si il falso ne -

(Ottavino)
f

p cres. *f* *mf*

ALIGI

- mi - co né mor - - to né

ALIGI

vi - vo, né ma - lo su - dore lo

(Ottavino)
f

ALIGI

ba - gni né pian - - to.

Pa_dre, Figliuo_lo e Spi_ri_to San_to!

19

(Le sorelle si segneranno e passeranno la soglia recando le vestimenta.-Aligi si appresserà alla madre, come trasognato.)

un poco rit.

pp

CANDIA *LARGHETTO* ♩ = 66
p con sentimento

Car_ne mia vi_va, ti toc_co la fron_te

LARGHETTO ♩ = 66
espressivo

p

CANDIA

con que_sto pa_ne di pu_ra fa_ri_na.

p

CANDIA

Io ti toc - co la fron - te che..... sia chia - ra,

CANDIA

ti toc - co il pet - to che si - a senza af - fan - ni,

CANDIA *POCO PIÙ ANIMANDO* ♩ = 80

e que - sta spal - la ti toc - co e que - st'al - tra

20 *POCO PIÙ ANIMANDO* ♩ = 80

CANDIA

che ti reg - gano le brac - cia al la fa - ti - ca

CANDIA *p appena rall.*

e la tua don - na vi po - si la go - ta.
col canto

CANDIA

pp E che..... Cri - sto ti par - li..... e che tu
dim. rit: molto.....

(Con un pannello la madre farà il segno della croce sul figlio che sarà caduto in ginocchio dinanzi a lei)

CANDIA

..... *UN POCO MENO* ♩ = 72
l'o - da!

..... *UN POCO MENO* ♩ = 72

21

(Si udrà lontano un clamore selvaggio)

P espressivo

ALIGI

LARGO ♩ = 66 (rialzandosi)
LARGO ♩ = 66 Madre, e chi è che grida co - si

pp fp col canto

CANDIA

I miei to - ri fanno l'in-ca - na - ta.

for-te?

p

CANDIA

Dal-la paz-zia del so-le Id - dio li scam - pi, fi - glio,

p

CANDIA

e dal sangue li guar - di..... il Bat-ti - sta!

pp *f*

ALIGI

E chi mai te - se quella fa - scia

22 Poco più mosso ♩ = 76

tremoto *mf* subito *dim.*

ALIGI

ros - sa? Per - ché non en - tri la co - sa mal -

p

ALIGI

- va - gia, ah, po - ne - te l'a - ra - tro e il car - ro e i

ALIGI

buoi con - tra la sog - lia, e le pietre e le zol - le, la Ma -

rit.

rit.

38 *Poco più* ♩ = 84

ALIGI

-iel - - -ia con tut - ta la sua ne - -

Poco più ♩ = 84

con 8

con 8

23

f

CANDIA

affrett.

ALIGI

Fi - glio, che na - sce nell'a - ni - ma

-ve!

8

affrett.

CANDIA

MENO ♩ = 69

tu - a?

Opp:

dormii sette cen - t'an - ni

ALIGI

Ma - dre, ma - dre, dormii sette cen - t'an - ni, sette cen -

MENO ♩ = 69

mf *f*

ALIGI

rit. a tempo

39

-t'an - ni; e ven - go di lon - ta - no. Non mi ri -

CANDIA

ALIGI

Fi - glio, che

- cor - do più del - la mia cul - la.

CANDIA

rit.:.....

hai?

Co - me stra - no par - li!

O

CANDIA

affrett:.....

rit.:.....

Ver - gi - ne Ma - ri - a, da - te - mi gra - zia!

24

affrett:.....

rit.:.....

h

111150

h

(La sposa apparirà su la soglia, vestita di verde, sospinta dalle tre cognate)

LARGHETTO $\text{♩} = 76$

ORNELLA

Ecco la spo - sa. L'abbia - mo ve - sti - ta con l'al - le -

SPLENDORE

Ecco la spo - sa. L'abbia - mo ve - sti - ta con l'al - le -

FAVETTA

Ecco la spo - sa. L'abbia - mo ve - sti - ta con l'al - le -

LARGHETTO $\text{♩} = 76$

ORNELLA

- grez - ze del - la prima - ve - ra. L'oro e l'ar - gen - to nella petto -

SPLENDORE

- grez - ze della prima - ve - ra. L'oro e l'ar - gen - to nella petto -

FAVETTA

- grez - ze della prima - ve - ra. L'oro e l'ar - gen - to nella petto -

ORNELLA

rit. un poco

-ri - na, ma nel re - sto co - lor d'er - ba se -

SPLENDORE

-ri - na, ma nel re - sto co - lor d'er - ba se -

FAVETTA

-ri - na. ma nel re - sto co - lor d'er - ba se -

rit. un poco

ORNELLA *a tempo*

f

-re - na. Voi pren - - de - - te - la

SPLENDORE

f

-re - na. Voi pren - - de - - te - la

FAVETTA

f

-re - na. Voi pren - - de - - te - la

a tempo p

ORNELLA
nel - le vo - stre brac - cia, o ca - ra

SPLENDORE
nel - le vo - stre brac - cia, o ca - ra

FAVETTA
nel - le vo - stre brac - cia, o ca - ra

un po' riten.

ORNELLA
ma - dre, e voi..... la..... con - so - la - te!
pp

SPLENDORE
ma - dre, e voi..... la..... con - so - la - te!
pp

FAVETTA
ma - dre, e voi la con - so - la - te!
pp

un po' riten.

25 Nuo - ra, nuo - ra, segnai con que - sto pa - ne il sangue

LARGO RELIGIOSO ♩ = 60

pp

CANDIA

mi - o; ed ecco, o - ra lo spez - zo. Por - ta - mi pa - ce e non portarmi

f

ORNELLA

SPLENDORE

FAVETTA

CANDIA

Co - sì si - a, ma - dre. Ba - cia - mo la

Co - sì si - a, ma - dre. Ba - cia - mo la

Co - sì si - a, ma - dre. Ba - cia - mo la

guer - ra.

poco rit:.....

f

pp

f poco rit:.....

ORNELLA

.....

ter - ra. (Si chineranno, toccheranno la terra con la destra, e questa recheranno alle labbra. Aligi sarà prostrato come chi prega, in disparte)

SPLENDORE

ter - ra.

FAVETTA

ter - ra.

CANDIA

p a tempo

O nuo - ra mi - a, per la tu - a ca - sa

..... *a tempo*

CANDIA

no - va sii co - me per il fu - so il fu - sa - iuo - -

mf

CANDIA

- lo, co - me per il te - la - io la na - vi -

p

mf

ORNELLA

poco rit..... 45

Co - sì si - a, ma - dre. Ba - cia - mo la

SPLENDORE

Co - sì si - a, ma - dre. Ba - cia - mo la

FAVETTA

Co - sì si - a, ma - dre. Ba - cia - mo la

CANDIA

Co - sì si - a, ma - dre. Ba - cia - mo la

pp *f* *poco rit.....*

ORNELLA

a tempo

ter - - ra.

SPLENDORE

ter - - ra.

FAVETTA

ter - - ra.

CANDIA

pp a tempo

Co - me t'ho mes - sa in mez - zo al pa - ne

26

a tempo

CANDIA

crescendo..... poco..... a poco.....

mon - do co - sì ti met - to in mez-zo al co - re

cres. poco a poco.....

CANDIA

f a tempo

mi - o, per que-sta vi - ta e per la vi - ta e -

a tempo

f

ORNELLA

pp

rit.....

f

SPLENDORE

pp

rit.....

f

FAVETTA

pp

rit.....

f

CANDIA

pp

rit.....

f

- ter - na.

rit.....

pp

ORNELLA

Poco PIÙ ♩ = 76

ter - - ra.

SPLENDORE

ter - - ra.

FAVETTA

ter - - ra.

Poco PIÙ ♩ = 76

27

mf

(La nuora chinerà il volto lacrimoso sul petto della suocera che la cingerà con ambe le brac-

dim.

cia tenendo tuttavia nell'una mano e nell'altra le due parti del pane)

rit......

pp

ALLEGRETTO ♩ = 108

28

Ec-co le don - ne! Ec-co le

(Vienda s'asciugherà il volto col grembiale. Poi nel grembiale, preso per le cocche, riceverà dalla suocera il pane spezzato)

ORNELLA

don - ne! Ven-go-no.

CANDIA

Soprani

Contralti

PARENTI

Ohé!

Ohé!

O-ra,

a tempo

CANDIA

su, vie - ni. Sie-di-ti sul tre-spo-lo. Oh A - li - gi, e tu

PARENTI

(più vicine) Ohé!

Ohé!

rit. poco a poco.....

p

poco..... a..... poco.....

an - - che. Vie - ni. Své - glia - ti.

CANDIA *rit.....*

L'u - na di qua, l'al - tro di là. Se -

(Candia e Splendore porranno due trespoletti contro gli stipiti, e sópravi faranno sedere gli sposi; che composti e immobili si guarderanno. Ornella e Favetta spieranno dalla soglia della porta esterna, al sole ardente)

(La prima delle donne con l'offerta frumentaria apparirà nel vano della porta soffermandosi dinanzi alla cintura tesa. Le donne porteranno sul capo una canestra di grano adorna di nastri variati e sul grano un pane e fitto nel pane un fiore. Ornella e Favetta prenderanno le estremità della banda vermiglia cui rimarran poggiati il bidente forbito e la conocchia col penneccio; e le terranno in pugno a precludere il passo)

CANDIA *dim.....*

- de - te - vi.

Soprani

Contralti

(Clarini)

29 *dim.....*

pp

Sop. *ANDANTE MOSSO* ♩ = 100

PARENTI

Sop. - h ,..... o - h , chi guar - da il
rit. un poco.....

Cont. - h ,..... o - h , chi guar - da il

ANDANTE MOSSO ♩ = 100

staccato

p

rit. un poco.....

ORNELLA

A - mor,.....

SPLENDORE

A - mor,.....

FAVETTA

A - mor,.....

PARENTI

Sop. pon - te?.....

Cont. pon - te?.....

a tempo

a tempo

ORNELLA

rit. un poco..... a tempo

SPLENDORE

FAVETTA

rit. un poco..... a tempo

ORNELLA

SPLENDORE

FAVETTA

Soprani

Contralti

P A R T I

ORNELLA

Vo - ler,.....

SPLENDORE

Vo - ler,.....

FAVETTA

Vo - ler,.....

PARENTI

a tempo

vo - gliò.....

vo - gliò.....

a tempo

ORNELLA

rit. un poco..... a tempo

vo - ler non è va - lo - re.....

SPLENDORE

vo - ler non è va - lo - re.....

FAVETTA

vo - ler non è va - lo - re.....

rit. un poco..... a tempo

Oh!
SPLENDORE *Opp.*

Oh!
FAVETTA *Opp.*

Sop. Oh!
Cont. Oh!

PAREN TI

Ti do,..... ti dōunta-rì d'ar-
Ti do,..... ti doun ta-rì d'ar-

rit. un poco.....

rit. un poco.....

ORNELLA

SPLENDORE Po - - - -

FAVETTA Po - - - -

a tempo Po - - - -

PAREN TI

-gen-to.....
-gen-to.....

a tempo

ORNELLA

rit. un poco..... a tempo

SPLENDORE - - - co! Non son con - ten - to.....

FAVETTA - - - co! Non son con - ten - to.....

- - - co! Non son con - ten - to.....

(Flauti)

rit. un poco..... a tempo

ORNELLA

SPLENDORE

FAVETTA

Sop.

Cont.

PARENTI

più rit. di prima

Ti do..... ti do un duca - to

Ti do..... ti do un duca - to

più rit. di prima

(Una delle donne darà una moneta a Ornella, che la riceverà nella palma sinistra, mentre le altre portatrici di canestre sopraggiunte si aduneranno sul limitare. I due sposi resteranno seduti sui trespoli aspettando in silenzio)

a tempo

PARENTI

d'o-ro,..... e..... per giun - - -

d'o-ro,..... e..... per giun - - -

a tempo

ORNELLA

SPLENDORE

Pas -

FAVETTA

Pas -

PARENTI

rit. un poco *a tempo*

- ta,..... e per giunta il ri - sto - ro.....

- ta,..... e per giunta il ri - sto - ro.....

(Flauto)

rit. un poco *a tempo*^p

ORNELLA

molto rit......

- sa - - - - - te,..... pas - sa - te, Si - gno -

SPLENDORE

- sa - - - - - te,..... pas - sa - te, Si - gno -

FAVETTA

- sa - - - - - te,..... pas - sa - te, Si - gno -

PARENTI

molto rit......

ORNELLA *quasi a tempo*

- ri - a,..... pas -

SPLENDORE

- ri - a,..... pas -

FAVETTA

- ri - a,..... pas -

(Flauti)

quasi a tempo

ORNELLA

poco rit.....

- sa - - - - - te..... con vo-stra com-pa -

SPLENDORE

- sa - - - - - te..... con vo-stra com-pa -

FAVETTA

- sa - - - - - te..... con vo-stra com-pa -

poco rit.....

ORNELLA

a tempo

MENO ♩ = 84

- gni-a..... Ah!

SPLENDORE

- gni-a..... Ah!

FAVETTA

- gni-a..... Ah!

30

MENO ♩ = 84

a tempo *p* *p*

(Ornella riporrà in seno il tributo e toglierà la conocchia. Favetta toglierà il bidente, poggiando contro gli stipiti i due emblemi rurali. Ornella trarrà verso di sè la cintura che, agitata, serpeggerà nell'aria come un vessillette. Le donatrici entreranno l'una dopo l'altra, in fila, con le canestre sul capo)

cres.

pp *cres.*

rit. molto *p* *ff*

(Una delle parenti deporrà la sua canestra ai piedi della sposa; prenderà un pugno di grano e

PARENTI

Soprani 1ⁱ

Soprani 2ⁱ

Contralti 1ⁱ

Contralti 2ⁱ

p Pa -

p Pa -

p Pa -

p Pa -

p Pa -

31

pp *p a tempo* *pp* *pp* *p* (Voci sole)

♩ = 76 *POCO MENO*

♩ = 76 *POCO MENO*

lo spargerà sul capo di lei; ne prenderà un altro pugno e lo spargerà sul capo del giovine. La

PARENTI

- ce a te, Can - dia del - la Leo - nes - sa.

- ce a te, Can - dia del - la Leo - nes - sa.

- ce a te, Can - dia del - la Leo - nes - sa.

- ce a te, Can - dia del - la Leo - nes - sa.

(Campane)
p

seguinte ripeterà la cerimonia; le altre resteranno in fila aspettando la lor volta, con le can-
cres.

PARENTI

Pa - ce al fi - glio di La - za - ro di Ro - io. Pa - ce al - la spo - sa

Pa - ce al fi - glio di La - za - ro di Ro - io. Pa - ce al - la spo - sa

Pa - ce al fi - glio di La - za - ro di Ro - io. Pa - ce al - la spo - sa

Pa - ce al fi - glio di La - za - ro di Ro - io. Pa - ce al - la spo - sa

Pa - ce al fi - glio di La - za - ro di Ro - io. Pa - ce al - la spo - sa

cres.

stre sul capo. L'ultima, la madre della sposa, starà ancora presso la soglia, soffermata; e col

PARENTI

che gli ha da-to Cri - - sto. *p*

che gli ha da-to Cri - - sto. *p*

che gli ha da-to Cri - - sto. *p* Que-st'è la pa-ce che vi *mf*

che gli ha da-to Cri - - sto. *p* Que-st'è la pa-ce che vi *mf*

(Si udranno le grida dei mietitori. Vi si mescerà or sì or no il suono delle campane)

MIETITORI

Ten. 1ⁱ

Ah!

Ten. 2ⁱ

Ah!

Bassi 1ⁱ (interni)

Ah!

Bassi 2ⁱ

Ah!

p *mf*

lombo del grembiale si asciugherà le gocce del pianto)

PARENTI

Pa - ce!

Pa - ce!

Pa - ce!

manda il Cie - lo. Pa - ce! E che i ca - pe - gli vi si

manda il Cie - lo. Pa - ce! E che i ca - pe - gli vi si

PARENTI

su l'istes - so guancia - le, in gran vecchiezza!

su l'istes - so guancia - le, in gran vecchiezza!

faccian bianchi su l'istes - so guancia - le, in gran vecchiezza!

faccian bianchi su l'istes - so guancia - le, in gran vecchiezza!

(Campane)

PARENTI

Que - sta è la pa - ce *p* e....

Que - sta è la pa - ce *p* e....

f Questa è la pa - ce..... e questa è l'abondan - za.....

f Questa è la pa - ce..... e questa è l'abondan - za.....

PARENTI

cres. *f*

.... l'a-bondan.za. Questa è la pa - ce e questa è l'abondan -

.... l'a-bondan.za. Questa è la pa - ce e questa è l'abondan -

p *f*

..... Questa è la pa - ce e questa è l'abon -

..... e

cres. *f*

PARENTI

- za, è la pa - ce, è l'a - bon - dan - -

- - za, que - - sta è l'a - bon - dan - -

- dan - - za, e que - sta è l'a - bon - dan - -

questa è l'abon-dan-za, que - sta è l'a - bon - dan - -

MIEI TITORI

Tenⁱ 1ⁱ

Tenⁱ 2ⁱ

Bassi 1ⁱ (interni)

Bassi 2ⁱ

Ma -

Ma -

32

(Crescerà la sciarra dei mietitori e sembrerà av-

PARENTI

MIEGITORI

p accel:.....

- za.

p

- za.

p

- za.

p

- za.

accel:.....

- gal-da! Ba-ga-scia! Strega d'inferno! Al-la

Ma-gal-da! Ba-gascia! Strega d'infer-no!

Ma - galda! Ba - ga - scia!

Magal - da! Ba - ga - scia!

accel.

32

tremolo

p

accel:.....

vicinarsi. Scoppieranno d'improvviso grida di donna nell'aia riarsa)

ALLEGRO ♩ = 126

MIE TIT O R I

bi-ca, alla bi-ca, alla bi - ca! Ah!.....

Al - la bi-ca, alla bi-ca, alla bi - ca! Ah!.....

Strega d'infer - no! Al - la bi-ca, al-la bi-ca, al-la bi - ca!

Strega d'infer - no!

Al - la bi-ca, al-la bi-ca, al-la

ALLEGRO ♩ = 126

p

LA VOCE DELLA SCONOSCIUTA

(al di fuori)

MIE TIT O R I

A - - iu - - to, a - -

Ma - gal - da! Ba - - ga - scia!

Ma - gal - da! Ba - ga - scia!

Ma - - gal - da! Ba - -

bi - ca! Ma - gal - da!

p

LA SCONOSCIUTA

MIEI TITORI

- iu - to, per Ge - sù No - stro Si -

Stre-ga d'in-fer - no! Ma-le-det - ta ca - gna!

Stre-ga d'in - fer - no! Ma-le-det - ta

-ga-scia! Stre-ga d'in-fer - no! ma-le -

Ba - ga - scia! Stre-ga d'in-fer - no!

LA SCONOSCIUTA

MIEI TITORI

- gno - - re!

Al - la bi-ca,al-la bi-ca,al-la bi - ca!

ca - gna! Al - la bi-ca,al-la bi-ca,al-la bi - ca!

-det - ta ca - gna! Al - la bi-ca,al-la bi-ca,al-la bi - ca!

Ma-le-det - ta ca - gna! Al - la bi-ca,al-la bi - ca!

cres:.....

LA SCONOSCIUTA

Gen - te di Di - o, gen - te di Di - o, sal -

Ah!..... Ah!..... Strega d'in-fer-no!

Ah!..... Ah!..... Strega d'in -

Ah!.....

Ah!.....

LA SCONOSCIUTA

- va - temi!..... Sal - va - temi!

Ah!..... Al-la bica, alla bica, alla bi - ca!

- fer - no! Ah!..... Al-la bica, alla bica, alla

Strega d'in-fer - no! Ah!..... Al-la

Strega d'inferno! Ah!.....

mf

(In corsa, ansante di fatica e di spavento, coperta di polvere e di pruni, una donna col volto tutto nascosto dall'ammantatura entrerà per la porta aperta e si ritrarrà in un canto, dalla parte av-
versa a quella degli sposi, presso il focolare inviolato)

LA SCONOSCIUTA

MENO MOSSO ♩ = 84

33

MENO MOSSO ♩ = 84

LA SCONOSCIUTA

ALLEGRO ♩ = 126

Gen - te di

34

pp

LA SCONOSCIUTA

Di - o, sal - va - te - mi voi! La por - ta! la

LA SCONOSCIUTA

por - ta! Chiude - te la por - ta! Mette - te le

cres.

LA SCONOSCIUTA

spran - ghe! Son mol - ti, hanno tutti la

LA SCONOSCIUTA

fal - ce. Son paz - zi, son pazzi di

Opp. di ma - la

LA SCONOSCIUTA

so - le, di solee di vi - no, di ma - la

bra - ma

LA SCONOSCIUTA

bra - ma e di vi - tu - pe - rio... Sal -

LA SCONOSCIUTA

cres.

- va - temi! La por - ta chiu -

LA SCONOSCIUTA

- de - te! Son paz - - zi.

LA SCONOSCIUTA

Entre - ran - - no. Sal.

(La sconosciuta starà sola presso il focolare. Tutte le altre donne saranno adunate dalla parte avversa. Vienda sarà stretta al fianco della sua madre, e da presso avrà la sua matrigna. Aligi sarà in piedi, fuori dello stuolo donnesco; e guaterà senza batter ciglio, poggiato alla sua mazza)

LA SCONOSCIUTA

- va - - temi! A -

poco rit:

poco rit:.....

dim.....

MENO MOSSO ♩ = 100
LA SCONOSCIUTA

35 - iu - - to, per Santo Gio - van - - ni, per Ma -

MENO MOSSO ♩ = 100

LA SCONOSCIUTA

- ri - - a dei Sette Do - lo - - ri,

LA SCONOSCIUTA

con slancio

per l'a - ni - ma mi - - a, per

LA SCONOSCIUTA

l'a - ni - ma vo - stra! A - iu - to, a - iu - to

LA SCONOSCIUTA
animando

cres.

per que - ste inno - cen - ti, per quel

36 *animando*
pp *cres.*

LA SCONOSCIUTA

gra - - no che fu be - ne - det - - tol Sal -

LA SCONOSCIUTA

- va - - te - mi! Pie - tà! Ah.....

LA SCONOSCIUTA

..... salvate mi, sal - va - temi! Ah pie -

affrettando.....
f *col canto*

Red. * z 111150 z

(Subitamente Ornella si precipiterà alla porta, chiuderà le imposte, met-

LA SCONOSCIUTA

PIÙ MOSSO ♩ = 126

- tà!

37 *PIÙ MOSSO* ♩ = 126

f

terà la spranga. Un mormorio inimichevole correrà nel parentado)

LARGHETTO ♩ = 72

rit.
p espressivo pp

cres.

LA SCONOSCIUTA

Ah,

LARGO ♩ = 50

LA SCONOSCIUTA

con estrema dolcezza

dim - mi come ti chia - mi, ch'io pos - sa lo - da - re il tuo

38

LARGO ♩ = 50

dolcissimo

pp

LA SCONOSCIUTA

no - me, tu che alla pie - tà..... fo - sti la

LA SCONOSCIUTA

pri - ma, tu che sei..... la più giova -

(Affranta la sconosciuta si lascerà cadere su la pietra del focolare; e, tutta curva in sè medesima, con il viso quasi tra le ginocchia, romperà in singhiozzi. Ma le donne resteranno adunate, in guida di greggia, diffidenti. Soltanto Ornella farà un passo verso la sconosciuta)

LA SCONOSCIUTA

ORNELLA Poco più ♩ = 58

ORNELLA

- tu - - - ra. Sei

PARENTI

Or s'en - tra co - sì nel - le ca - se del - la

(Favetta e Splendore usciranno dallo stuolo e seguiranno Ornella. Le tre giovinette staranno in piedi davanti alla sconosciuta che resterà curva nell'ambascia)

ORNELLA

pie - - na di pol - ve - re, e tre - - - mi.

PARENTI

gen - te di Dio timo - ra - ta? E

(a Candia)

Poco più ♩ = 69

ORNELLA
Vuoi un sor - so d'acqua e di vi - - no?..... Ti

SPLENDORE
Vuoi un sor - so d'acqua e di vi - - no?.....

FAVETTA
Vuoi un sor - so d'acqua e di vi - - no?.....

PARENTI
(a Candia)
p Or lasce - rai chiusa la
tu, e tu, Candia, che di - ci?

Poco più ♩ = 69

ORNELLA
vuoi..... rinfresca - re la fac - cia?..... Sei di questo pa -

SPLENDORE
Sei di questo pa -

FAVETTA
Sei di questo pa -

PARENTI
porta?
p Ti reca la mala ven - tu - ra la cagna randagia, per

(Splendore prenderà un boccaletto, attingerà l'acqua dall'orcio, verserà il vino dalla fiasca, mescendoli).

ORNELLA

SPLENDORE

FAVETTA

PARENTI

cer-to.

San - ta Ver - gi - nel Chi è co -

San - - ta Ver - gi - ne!

pp o di do - - ve?

pp o di do - - ve?

pp o di do - - ve?

pp o di do - - ve?

p

(La donna solleverà a poco a poco la faccia nascosta ancora dall'ammantatura. Ornella le of-

ORNELLA

SPLENDORE

FAVETTA

PARENTI

- ni - - vi..... di molto lon - ta - - no? Be - vi,

Be - vi,

Be - vi,

- stei? Chi è co - stei?

Chi è co - stei?

pp poco rit:.....

pp

pp

pp

poco rit:.....

col canto

ORNELLA *cres* *a tempo* *f*
 be - vi,..... cre_a - tu - ra di Cri - sto.

SPLENDORE *cres* *f*
 be - vi,..... cre_a - tu - ra di Cri - sto.

FAVETTA *cres* *f*
 be - vi,..... cre_a - tu - ra di Cri - sto.

PARENTI (a Vienda) *mf*
 Figliuo - la

(a Vienda) *mf*
 Fi - gliuo - la mi - a, San Lu - ca ti

a tempo
pp *p*

(S'udrà venire dall'aia uno scalpiccio di piedi scalzi; e un voçio confuso. La sconosciuta, ripresa dal terrore, non berrà ma poserà il boccaletto su la pietra del focolare. Balzerà in piedi, e si rifugerà di nuovo nel canto con gran tremito).

PARENTI *f*
 mi - a, San Lu - ca ti guar - - di!

f
 guar - dil Vergine Santa!

f *dim.* *pp*

LA SCONOSCIUTA

Ec - co.li!

UN MIETITORE, oppure parte dei Baritoni del Coro. (Interno)

Baritoni

Bassi

Ten. 1ⁱ (gridato)
La ca - sa di La - za - ro!

Ten. 2ⁱ (gridato)
La ca - sa di La - za - ro!

Bassi 1ⁱ (gridato)
La ca - sa di La - za - ro! Cer - to che

Bassi 2ⁱ (gridato)
La ca - sa di La - za - ro! Cer - to che qui è en -

40

fp

LA SCONOSCIUTA

Ec - co - li! Ven - gono. M'han - no cer - ca - ta.

UN MIETITORE

MIETITORI

Cer - to che qui è en - tra - ta la fem - mi - na.

MIETITORI

Cer - to che qui è en - tra - ta la fem - mi - na.

qui è en - tra - ta la fem - mi - na.

- tra - ta la fem - mi - na. Han - no chiu - sa la porta, hanno chiu - sa.

UN MIETITORE
(Canto popolare)
ruvido

Mi vogliono prendere.

Non par-

f Donna de fo-ri ter - ra,

Fa -

MIETITORI

f Sfrat-ta mo! Sfrat-ta!

f Sfrat-ta mo! Sfrat-ta!

MIETITORI

(Voci sole)

f

LA SCONOSCIUTA

- la - te, non ri - spon - de - te. Cre - de - ran - no la

UN MIETITORE

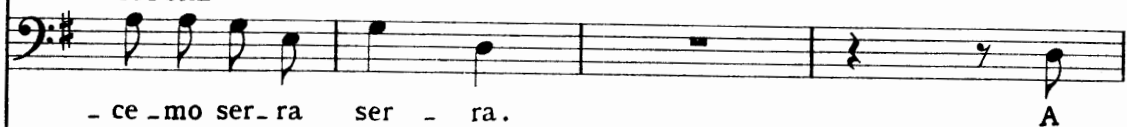

- ce - mo ser - ra ser - ra. A

MIETITORI

Sfrat.ta mo! Sfratta!

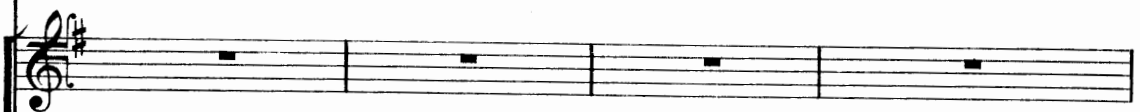

Sfrat.ta mo! Sfratta!

MIETITORI

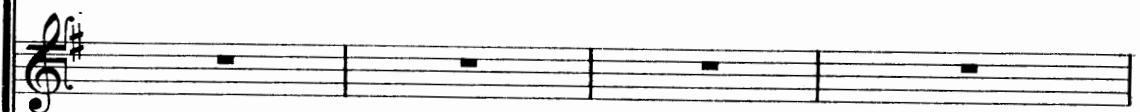

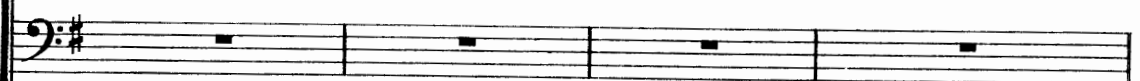

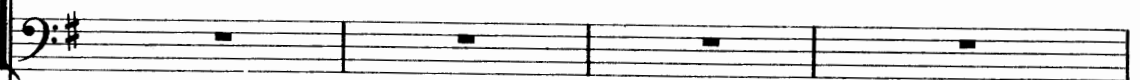

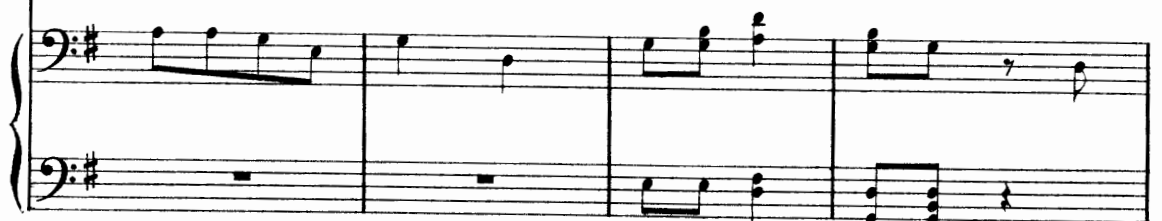

LA SCONOSCIUTA

casa deser - ta, e se n'an - dran - no.

UN MIETITORE

que - sto vi - ci - na - to C'è 'no

MIE TIT O R I

Sfrat - ta mo! Sfrat - ta!

Sfrat - ta mo! Sfrat - ta!

O Can - dia del - la Leo - nes - sa, ri -

MIE TIT O R I

LA SCONOSCIUTA

UN MIETITORE

lu - po ac - quat - ta - to. Lo

MIETITORI

Sfratta mo! Sfrat - ta!

Sfratta mo! Sfrat - ta!

- cetto tu dà i ba - ga - sce?

MIETITORI

Se c'è la femmina, apri - te,

41

LA SCONOSCIUTA

UN MIETITORE

lu - po te - ne fa - - me.

MIETITORI

Sfrat - ta mo!

Sfrat - ta mo!

MIETITORI

Me - na - te - la

che la mettiam su la bi - ca.

LA SCONOSCIUTA

UN MIETITORE

Ab - bas - s'hai da ca - - la - - re.

MIETITORI

Sfrat - ta!

Sfrat - ta!

Me - na - te - la

MIETITORI

Me - na - te - la fuo - ri, me - na - te - la, ché la vo - gliam - o co -

fuo - ri, me - na - te - la.

LA SCONOSCIUTA

UN MIETITORE

Di - co a te,..... scro - fa

MIETITORI

Sfrat - ta mo! Sfrat - ta!

Sfrat - ta mo! Sfrat - ta!

MIETITORI

fuo-ri, me-na-te-la, ché la vo-glia-mo co - no-sce - re.

- no-sce-re.

Al-la bi-ca! Alla bi-ca! Al-la bi-ca!

LA SCONOSCIUTA

UN MIETITORE

paz - za. Se no, c'è la ca -

MIETITORI

Sfrat.ta mol Sfrat.ta!

Sfrat.ta mol Sfrat.ta!

MIETITORI

O Can.dia del.la Leo-

Al-la

Al-la bi.ca!Alla bi - ca!

UN MIETITORE

- pez - - za.

MIETITORI

Sfrat - ta mol Sfrat - ta!

Sfrat - ta mol Sfrat - ta!

Me - na - te - la fuori, me - na - te - la.

- nes - sal

MIETITORI

bi - ca! Alla bi - ca!

(I mietitori batteranno e schiamizzeranno. Allgi si moverà, e andrà verso la porta)

Poco PIÙ $\bullet = 132$

LA SCONOSCIUTA

(implorando)

M I E T I T O R I

Ten. 1ⁱ Gio - vi - ne, gio - vi - ne, ab - bi pie -

Ten. 2ⁱ Al - la bica! Alla bica! Alla bica! Alla bi - ca! Me -

Bassi 1ⁱ Al - la bica! Alla bica! Alla bica! Alla bi - ca!

Bassi 2ⁱ Al - la bica! Alla bica! Alla bica! Alla bi - ca!

42 *Poco PIÙ* $\bullet = 132$

ff *fruido*

LA SCONOSCIUTA

M I E T I T O R I

-tà! Ab - bi pie - tà! Non a -

-na - te - la fuo - ri, me - na - te - la! A - pri - te, a -

Me - na - te - la fuo - ri, me - na - te - la! A -

Me - na - te - la fuo - ri, me - na - te - la! A -

Me - na - te - la - fuo - ri, me - na - te - la!

ff

LA SCONOSCIUTA

(Un gran furore agiterà le donne del parentado, ma elle si ratterranno)

PARENTI

Sop.
Cont.

MIEI T O R I

43

PARENTI

- pri - re!

f
A - pri, Ali -

f
A - pri, Ali -

- pri - tel

- pri - tel

- pri - tel

mf

- gi, a - pri la por - ta per

- gi, a - pri la por - ta per

f
marcato
ff

PARENTI

quan.to ci pas-si co - stei..... Af - fèr-ra-la e cac-cia-la

quan.to ci pas-si co - stei..... Af - fèr-ra-la e cac-cia-la

PARENTI

fuo - ri. Poi... richiudi e spran - ga.

fuo - ri. Poi... richiudi e spran - ga.

UN POCO MENO ♩ = 116

PARENTI

E lau - da - to

E lau - da - to

44 *UN POCO MENO* ♩ = 116

sf

f

PARENTI

si - a Ge - - sù

si - a Ge - - sù

PARENTI

No - - stro Si - gno - - re. E

No - - stro Si - gno - - re. E

PARENTI

sa - ba - to sia, per le stre - - ghe.

sa - ba - to sia, per le stre - - ghe.

ff

45 *I.^o TEMPO*

(Il pastore si volgerà all' ammantata, irresoluto. Ornella si frapperà e l'arresterà; fa-

-rà il segno del silenzio, andrà alla porta)

ORNELLA

Chi è che batte al-la

ORNELLA

ADAGIO ♩ = 63

Ten. por - ta?

MIETITORI

Bassi

Si - len - zio! Si - len - zio! Si - len - zio! Di

46 *ADAGIO* ♩ = 63

ALLEGRO ♩ = 100 *MENO MOSSO* ♩ = 80

MIE TITORI

den - tro qual - cu - no ri - spon - de. O Can - dia del - la Le - o -

ALLEGRO ♩ = 100 *MENO MOSSO* ♩ = 80

dim. *p*

MIE TITORI

Opp.

- nes - sa, sei tu..... che ri - spon - di? A - pri! A - pri!

MIE TITORI

f

Sia - mo i mie - ti - to - ri di Nor - ca, la com - pa - gni - a di Ca -

Sia - mo i mie - ti - to - ri di Nor - ca, la com - pa - gni - a di Ca -

ORNELLA *rit.*

Non so - no Can - dia. Candia ha fac - cen - da. U -

MIE TIT O R I

- tal - do.

- tal - do.

rit.

p espressivo

affrett.

ORNELLA *a tempo*

- sci.ta è per tem.po sta.ma.ne.

MIE TIT O R I

f

E tu? tu al.lo - ra chi

f

E tu? tu al.lo - ra chi

affrett.

a tempo

p

p

ORNELLA

rit......

se
sei?
sei?

Io so - no di La - za - ro, Or - nel - la.

47 *p espressivo*
rit......
pp

ORNELLA

a tempo

UN POCO MENO ♩ = 72

3 3

A - pri - re non

A - pri, ché vo - glia - mo ve - de - re.

A - pri, ché vo - glia - mo ve - de - re.

UN POCO MENO ♩ = 72

p a tempo

ORNELLA

pos - so..... La mia madre m'ha chiu - sa..... e col pa - ren -

ORNELLA

-ta - do u - sci - ta se n'è per le

poco rit...... *a tempo*

(D'improvviso in alto, alla finestra inferriata, si vedranno due mani villose afferrare le sbarre e la faccia bestiale di un mietitore apparire)

ORNELLA

noz - ze.

ALLEGRO ♩. = 126

IL MIETITORE

(urlando)

Ca -

48

ALLEGRO ♩. = 126

mf *ff* *ff*

RECIT. VO

IL MIETITORE

-poc - cio, la fem - mi - na c'è! È den - tro, è den - tro!

col canto

AND^{te} ♩.=88
IL MIETITORE

La zi - ta ci vo - le - va gab - ba - re,

IL MIETITORE

la zi - ta. La fem - mi - na c'è. Ec - co, è

IL MIETITORE

là, là nel can - to. La ve - do, la ve - do, la

can - to La *un poco affrett.*

IL MIETITORE

ve - do.

Sop. *f*

Cont. *f*

49

Poco PIÙ ♩.=100

mf

p

(I mietitori picchieranno e schiamizzeranno. Dentro, le donne si agiteranno sbigottite. La sconosciuta resterà laggiù nell'ombra, sembrerà che si sforzi di seppellirsi nel muro)

PARENTI

- iu - ta - ci, Ver - gi - ne san - - - ta!

- iu - ta - ci, Ver - gi - ne san - - - ta!

Tenori 1!

M I E T I T O R I

Tenori 2!

f

Me - na - te - la fuo - ri, me -

Bassi 1!

f

Se c'è la fem - mi - na, a - pri - te,

Bassi 2!

f

Se c'è la fem - mi - na, a - pri - te, ché vi fa ver -

PARENTI

Ci dàì tu que - sta vi - gi - - - lia, o

Ci dàì tu que - sta vi - gi - - - lia, o

f
Me - na - te - la fuo - ri, me - na - te - la, ché le da -

MIESTITORI

- na - te - la, ché le da - re - mo la sa - pa

ché vi fa ver - gogna te - ner - la. Me - na - te - la

- gogna te - ner - la. Me - na - te - la fuo - - ri, me -

PARENTI

San - - to Giovanni Bat - ti - - sta!

San - - to Giovanni Bat - ti - - sta!

MIETTORI

- re - mo la sa - pa. A - pri - te, a - pri - te, su,

A - pri - te, a - pri - te, su, e a noi da - te - la.

fuo - ri, me - na - te - la. A - pri - te, a - pri - te,

- na - te - la. A - - pri - - - te,

animando

PARENTI

Que - sto dan - no ci dàì, que - sto scorno ci dàì,

Que - sto dan - no ci dàì, que - sto scorno ci dàì,

MIE T T O R I

e a noi da - te - la. Dà - te - ce - la ché

Dà - te - ce - la ché la vo - glia - mo. Al - la

su, e a noi da - te - la. Dà - te - ce - la

su, e a noi da - te - la. Dà - te - ce - la

animando *cres.*

PARENTI

De - col - la - - to, oggi in pun - - - to!

De - col - la - - to, oggi in pun - - - to!

MIESTITORI

la vo - glia - - mo! Me - na - - te - la

bica! Alla bi - ca! Al la bi - ca! Me - na - te - la fuo - ri!

chè la vo - glia - - mo. Al la bica! Al la

chè la vo - glia - - - - mo!

f

6

6

3

IL MIETITORE (aggrappato alle sbarre)

PARENTI

ff Ah!.....

ff Ah!.....

MIETITORI

fuo - ri Al - la bica! Alla bica! Alla bi - ca!

Me - na - te - la, su! A - pri - te! Alla bica! Alla bi - ca!

bica! Alla bi - ca! A - pri - te, su!

A - pri - te, a - pri - - - - te!

ff

Ped. * Ped. *

MENO MOSSO ♩ = 88

IL MIETITORE

50 Can - dia del la Le - o - nes - sa, sai tu chi ri - cet - ti in tua

MENO MOSSO ♩ = 88

IL MIETITORE

ca - sa con la tua nuo - ra no - vel - la?

LARGO ♩ = 72

IL MIETITORE

MIENTITORI

Tenori *ff* La fi - glia di Io - rio, la fi - glia del ma - go di

Bassi *ff* La fi - glia di Io - rio, la fi - glia del ma - go di

La fi - glia di Io - rio, la fi - glia del ma - go di

51 LARGO ♩ = 72

f

IL MIETITORE

pp *poco stent.*

Co - dra al - le Far - - - ne.

MIETITORI

Co - dra al - le Far - - - ne.

Co - dra al - le Far - - - ne.

a tempo

IL MIETITORE

Mi - la, in - ten - di?, Mi - la di Co - dra, la sver - go -

a tempo

p

IL MIETITORE

poco rit. *a tempo* *affrett.*

- gna - ta..... che fe - ce da ban - die - ra a tut - te le

poco rit *a tempo* *affrett.*

f

ALLEGRO ♩ = 116

(Aligi pallidissimo si avvanzerà verso la mi-

IL MIETITORE

bi - che!

Mena - te - la fuori, me - na - te - la, ché la vogliamo co -

Mena - te - la fuori, me - na - te - la, ché la vogliamo co -

ALLEGRO ♩ = 116

mf

sera che starà rannicchiata nell'ombra; e le strapperà di dosso l'ammantatura scoprendole il volto)

- no - sce - re!

- no - sce - re!

52 *affrett.....*

MILA DI CODRA

No, no, non è ve - ro. Men - zo - - gna!

a tempo

f affrett.

(Le tre sorelle si copriranno gli orecchi con ambe le palme quando il mietitore riprenderà a dir vitupero)

IL MIETITORE *LARGO* $\text{♩} = 72$

A_spet - ta, a - spet - ta, Can - dia, il tuo

IL MIETITORE *POCO PIÙ* $\text{♩} = 92$

uo - mo; e ve - drai.

IL MIETITORE *rit.:..... a tempo*

Ben_da_to ei ti tor - na, cer -

IL MIETITORE

- to. Sta - mane, nel campo di Mi_spa, Lazaro ha fat - to

IL MIETITORE *poco rit.* *parlato* *ff rit.*

li - te..... con Raine_ro del - l'Or_no, perchi? per la

MENO MOSSO ♩ = 80

IL MIETITORE (b)

(Il mietitore lascerà le

fi - glia di lo - rio.

Tenori *ff* Per la fi - glia di

Bassi *ff* Per la fi - glia di

MENO MOSSO ♩ = 80

53

sbarre e scomparirà, saltando a terra, tra lo schiamazzo della compagnia)

Io - - - rio.

Io - - - rio.

(Violini) *mf*

mf

ALLEGRO ♩ = 120

CANDIA (rimasta seduta su una delle arche nuziali, taciturna in gran tristezza, si alzerà, e si

I
R
O
T
I
E
M

Ten. 1!
Mena-te-la fuo-ri, me-na-te-la. A-pri-te, a-pri-te, a-

Ten. 2!
Me-na-te-la fuo-ri, me-na-te-la. A-

Bassi 1!
Me-na-te-la fuo-ri, me-na-te-la. A-pri-te, a-pri-te, a-pri-te

Bassi 2!
Me-na-te-la fuo-ri, me-na-te-la.

(Campane)

ALLEGRO ♩ = 120

mf

Red.

avanzerà verso la perseguitata con ira subitanea)

ALLEGRO

(a Mila)

CANDIA

Vat - te - ne,

-pri - te!

-pri - te, a - pri - te, a - pri - te!

A - pri - te, a - pri - te, a - pri - te!

54

ALLEGRO

dim:.....

h

111150

h

CANDIA

vat - te - ne, figlia di ma - go. Vat - tene ai ca - ni. Nel - la mia

CANDIA

affrett:.....

ca - sa io non ti vo - glio. A - li - gi, A -

affrett:.....

CANDIA

a piacere

- li - gi, a - pri la por - ta!

55

f

MILA

LARGO ♩ = 54

Pie - tà! Non i - o, non

rit. subito LARGO ♩ = 54

dim:..... p pp

MILA

io cer_cai la vi - a..... del-la tua ca - sa, cie-ca... dispa-ven-to.

mf pp

MILA

Cri - sto mi scor - se, Cri - sto che nel ven - to rac - colse il gri - do del -

pochissimo rit. f espress. col canto mf

h

111150

h

MILA *appena un poco affrett. a tempo* *animando* *Opp:*

E - gli che ve - de

-l'a - nima mia. Pie - tà, madred'Ornel-la, E - gli che ve - de

appena un poco affrett. a tempo *animando* *p*

mf *p*

MILA *appena un poco affrett. cres:.....* *a tempo* *poco affrett.*

qui mi condus - se, al fo - co - la - re san - to. Pie - tà! La pie - tra

appena un poco affrett. a tempo poco affrett.

cres:..... *mf* *più cres.*

MILA *poco rit:..... a tempo* *Opp:0*

la - ve - rò col pianto, la terra bace - rò sotto il tuo pie - de.

poco rit:..... a tempo *mf*

MILA

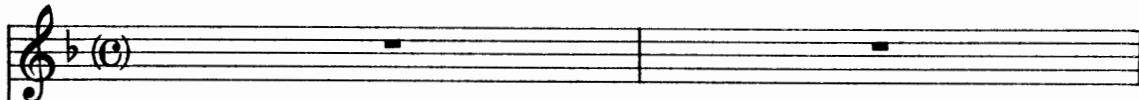

ORNELLA

Ver - gi - ne san - ta, o Ver - gi - ne cle - men - te,

SPLENDORE

Ver - gi - ne san - ta, o Ver - gi - ne cle - men - te,

FAVETTA

O Ver - gi - ne cle - men - te,

CANDIA

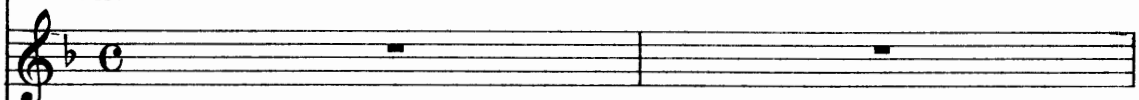

ALIGI

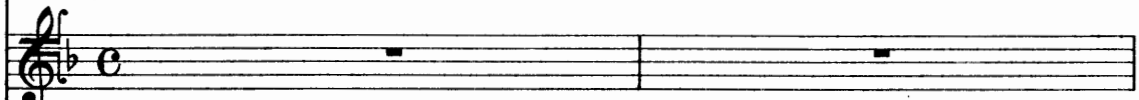

Soprani

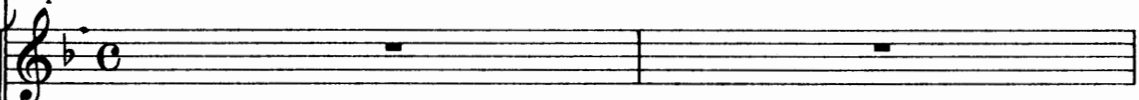

Contralti

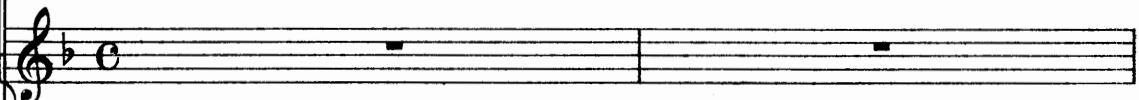

PARENTI

56

MILA

ORNELLA

SPLENDORE

FAVETTA

CANDIA

Mi-se-re-re, Ge-sù!..... San-to Giovan-ni!

ALIGI

PARENTI

(a Candia)

Can-dia, t'è fug-gi-ta la men-te?

MILA

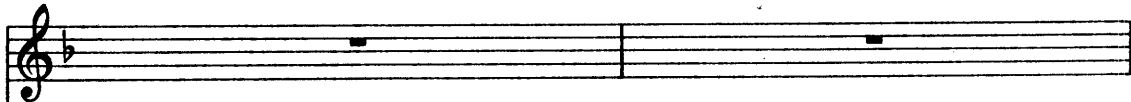

ORNELLA

stel - la dell' al - ba e stel - la del - la se - ra,

SPLENDORE

stel - la dell' al - ba e stel - la del - la se - ra,

FAVETTA

e stel - la del - la se - ra,

CANDIA

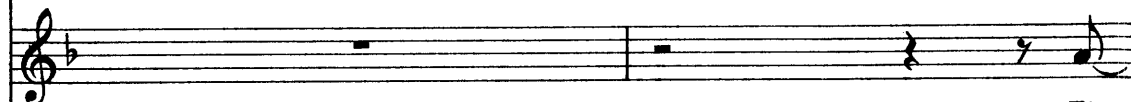

Fi-

ALIGI

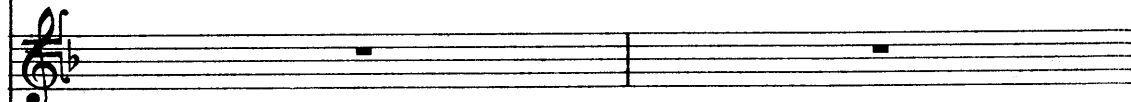

PARENII

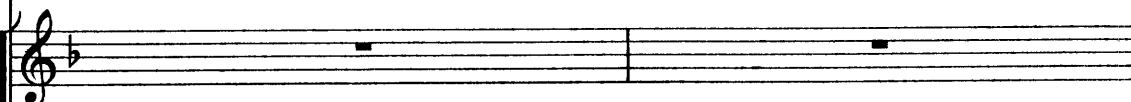

MILA

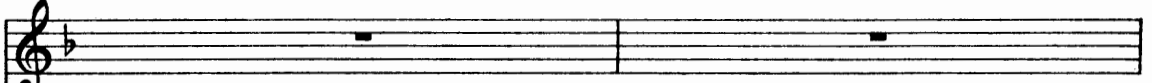

ORNELLA

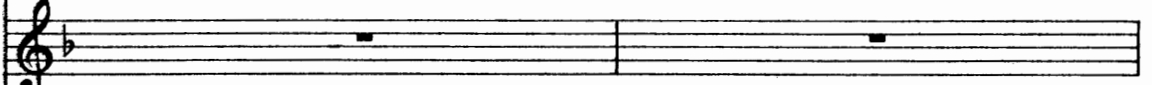

SPLENDORE

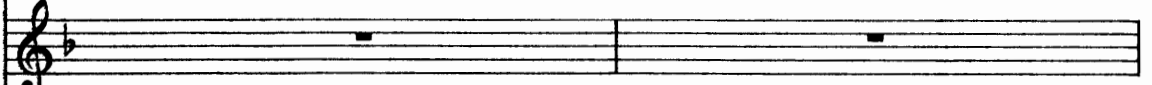

FAVETTA

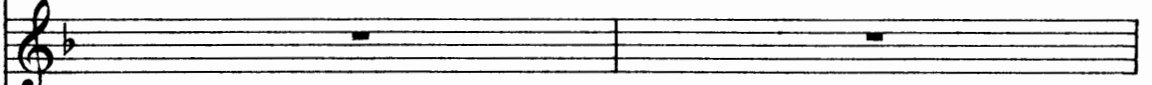

CANDIA *animando*

ALIGI

(ad Aligi)

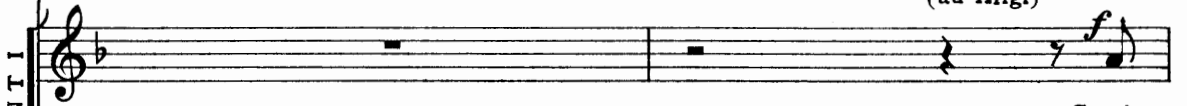

Su, A-

(ad Aligi)

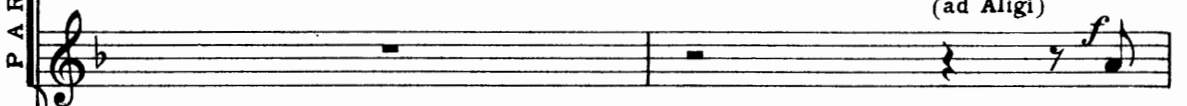

Su, A-

animando

un poco affrett. cres.

MILA

Pie - tà, ma - dre d'Ornel - la.

ORNELLA

SPLENDORE

FAVETTA

CANDIA

Ah, dor - mi - to... tu hai set - te - cent'an - ni!

ALIGI

O ma - dre!

PAREN TI

- li - gi, su, A - li - gi, trasci - na - la fuo - ril...

- li - gi, su, A - li - gi, trasci - na - la fuo - ril...

un poco affrett. cres.

12/8
f

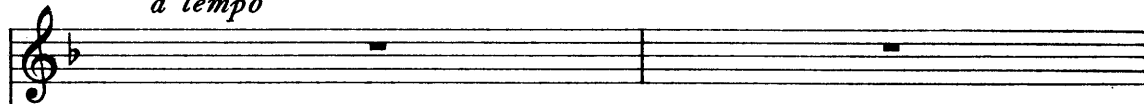
MILA *a tempo*

ORNELLA

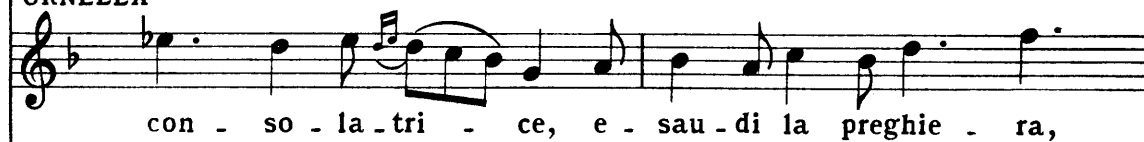

SPLENDORE

FAVETTA

CANDIA

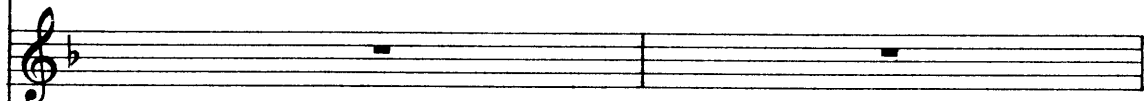

ALIGI

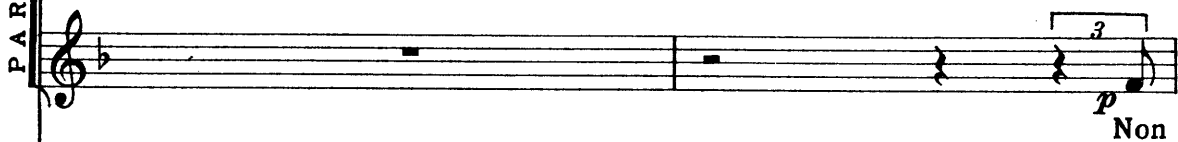
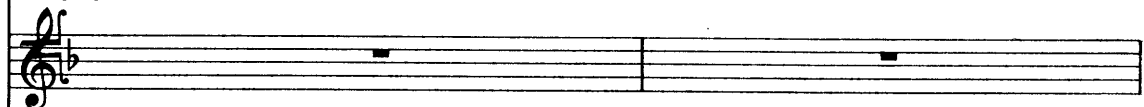

Non

pp a tempo

p poco cres. mf

MILA

ORNELLA

SPLENDORE

FAVETTA

CANDIA *marcato*

Mi-se-re-re, Ge-sù!..... San-to Giovan-ni,

ALIGI

PARENTI

ve-di, non vedo, demen-te,..... la tua spo-sa che parche si muo-ia?

MILA

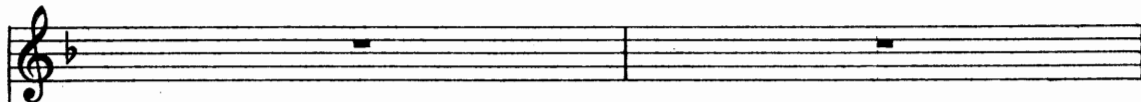

ORNELLA

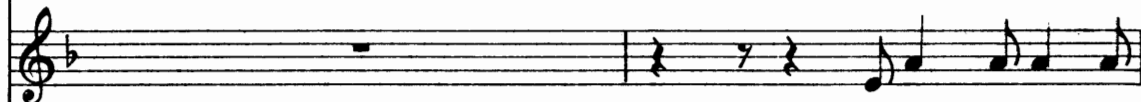

disper-di il ma - le,

SPLENDORE

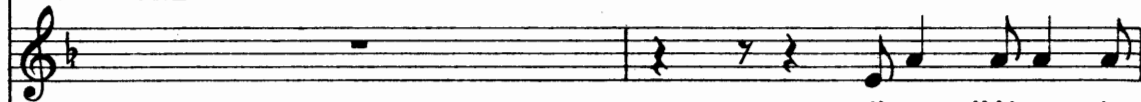

disper-di il ma - le,

FAVETTA

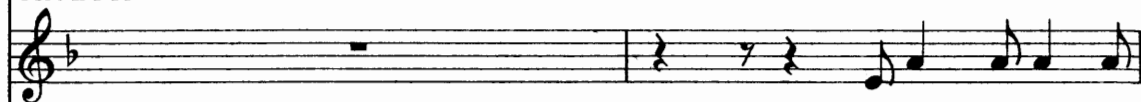

disper-di il ma - le,

accel. poco a poco

CANDIA

mi-se-re-re di noi,.....

Bat - tez - za - to - re!

ALIGI

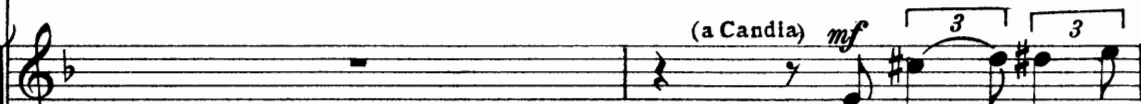

A - hi la mi - a for - za è co - me un'om - bra smor - ta.

P
A
R
E
N
T
I(a Candia) *mf*

O Can - dia, che

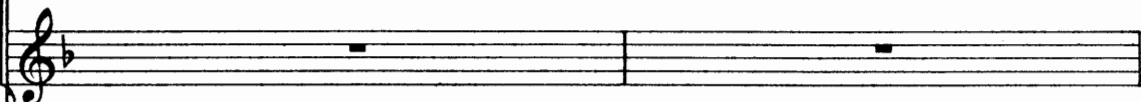
*f accel. poco a poco*

h

111150

h

ORNELLA
Pie - tà, ma_dre d'Ornel - la.

SPLENDORE
o Vergi.ne po.ten - _tel

FAVETTA
o Vergi.ne po.ten - _tel

CANDIA
o Vergi.ne po.ten - _tel

(a Aligi)

ALIGI
O fi - glio, non o - _di?

O ma_dre, chi la mi_a vi - ta si be - ve?

fa - i, che a - spet - _ti?

O Can - _dia che fa - i?

Tenori

MILITARI
Bassi

(I mietitori appariranno aggrappati alle sbarre delle finestre, con accanimento implacabile)

Mi - la di

Mi - la di

♩ = 96
PIÙ MOSSO

METTITORI

Co - dra,..... u - sci - re t'è me - glio,..... ché

57 Co - dra,..... u - sci - re t'è me - glio,..... ché

METTITORI

og - gi scampare non puoi..... Me - nate - la fuo - ri,..... me -

og - gi scampare non puoi..... Me - nate - la fuo - ri,..... me -

MILA

METTITORI

na - te - la,..... ché vi fa ver - go - gna te -

na - te - la,..... ché vi fa ver - go - gna te -

stentate

stentate

stent. col canto

MENO ♩ = 72

MILA (straziante)

-tà, madre d'Or - nel - la. Pie - tà, pie - tà, pie -

ORNELLA

O Ver - - gi - ne cle -

SPLENDORE

O Ver - - gi - ne cle -

FAVETTA

O Ver - - gi - ne cle -

CANDIA

O Ver - - gi - ne cle -

ALIGI

Mi - se - re - re, Ge - -

O ma - - dre, o

(ad Aligi) *mf* Trascina - la

(ad Aligi) *f* Su, A - li - gi, tra - sci - na - la

PARENTI

- ner - la!

MIETITORI

- ner - la!

MENO ♩ = 72

mf tremolo

MILA

PIÙ MOSSO ♩ = 96

- tà!

ORNELLA

- men - te!

SPLENDORE

- men - te!

FAVETTA

- men - te!

CANDIA

- sù!

ALIGI

ma - dre!

PARENTI

fuo-ri!

fuo-ri!

MIETTORI

f Su, su, su, peco - ra - io! Non

f Su, su, su, peco - ra - io! Non

PIÙ MOSSO ♩ = 96

p *mf*

j

144150

j

LARGO ♩ = 50
con molta espressione

MILA

ORNELLA

SPLENDORE

FAVETTA

CANDIA

ALIGI

PARENTI

MIEI TORI

Per l'acqua e il vi - no.....

O Re - - gi - na de -

O Re - - gi - na de -

O Re - - gi - na de -

Don - ne, è ve - ro. Fu

Por - re do - ve - vi

(ad Aligi)

Non

(ad Aligi)

Non

o - di?

Su, dac - cela, che la vo -

o - di?

Su, dac - cela, che la vo -

58 LARGO ♩ = 50

p

j

j

MILA

cres.

che mi die - de Or - nel - la, pel..... pa - ne

ORNELLA

gli An - ge - li Ma - ri - a, guar - da la dol - ce

SPLENDORE

gli An - ge - li Ma - ri - a, guar - da la dol - ce

FAVETTA

gli An - ge - li Ma - ri - a, guarda la dol - ce

CANDIA

fat - to il tri - ste in - can - to al - la mia

ALIGI

con - tro quel - la por - ta la mon -

PARENTI

ve - di, non ve - di, o de - men - te, la tua spo - sa che par che si

ve - di, non ve - di, o de - men - te, la tua spo - sa che par che si

MIEI TORI

- glia - mo, ed anco la fia - sca! È l'u -

- glia - mo, ed anco la fia - sca! È l'u -

cres.

MILA

pu - ro che hai tu stes - sa in - tri - so, *p* pei

ORNELLA

ma - dre e il buon pa - sto - re

SPLENDORE

ma - dre e il buon pa - sto - re

FAVETTA

ma - dre e il buon pa - sto - re

CANDIA

ca - sa. È va - na o - gni pa - ro - la.

ALIGI

- ta - gna con tut - ta la sua ne - ve.

PARENTI

muoia? Che uo - mo sei tu?.....

muoia? Che uo - mo sei tu?.....

MIEI TORI

- san - za. La fia - sca, la fiasca e la fem - mi - na!

- san - za. La fia - sca, la fiasca e la fem - mi - na!

MILA *animando* *a poco* *sa* *poco*

Mar - ti - ri - be - a - ti in Pa - ra -

ORNELLA *p*

e il no - stro ca - po! Sal - va dal fu -

SPLENDORE *p*

e il no - stro ca - po! Sal - va dal fu -

FAVETTA *p*

e il no - stro ca - po! Sal - va dal fu -

CANDIA

Deh co - pri - te - mi il ca - po, e ch'io si - a

ALIGI

E - - ra not - te, e - ra pri - ma del - l'au -

PARENTI *pp*

T'è fug - gi - ta di den - tro le tue os - sa la

pp

T'è fug - gi - ta di den - tro le tue os - - sa la

MIESTITORI *animando*

O sver - go - gna - ta, ti san - no, ti san - no le

O sver - go - gna - ta, ti san - no, ti san - no le

pp animando.....

MILA *animando* *sempre*

- di - so pie - tà, pie - tà di que - sta

ORNELLA

- ro - re an - che co - lei ch'è so - la!

SPLENDORE

- ro - re an - che co - lei ch'è so - la!

FAVETTA

- ro - re an - che co - lei ch'è so - la!

CANDIA

so - la per pian - ge - re su me

ALIGI

ro - ra quan - do si mos - se

PARENTI

for - za? o nel - la tu - a boc - ca la

for - za? o nel - la tu - a boc - ca la

MIEI TITORI

pro - de dei fos - si! Sot - to di te mil - le

pro - de dei fos - si! Sot - to di te mil - le

..... *animando* *sempre*

MILA *un poco rit.* *affrett:.....* *affrett:.....*

..... po - ve - - rel - - la!..... Peimarti ribe-

ORNELLA

..... E co - si si - - a. Ver - gi - ne

SPLENDORE

..... E co - si si - - a. Ver - gi - ne

FAVETTA

CANDIA..... E co - si si - - a. Ver - gi - ne

..... tut - to il mio pian - to! Fi - glio, non

ALIGI

..... per le vi - e del mon - do. E - ra

PARENTI

lin - gua sec - ca - ta ti è, che non fia - ti? ²

lin - gua sec - ca - ta ti è, che non fia - ti? ²

MIEI TORI

vol - te è bru - cia - ta la stop - pia, ma - gal - da! Per ³

vol - te è bru - cia - ta la stop - pia, ma - gal - da! Per

un poco rit. *affrett:.....* *affrett:.....*

MILA *a poco*.....*affrett. sempre*.....*un poco rit.*

a poco.....*affrett. sempre*.....*un poco rit.*

_ a - ti in Pa - ra - di - so pie.

ORNELLA

san - ta, Ver - gi - ne cle - men - te, Stel - la del -

SPLENDORE

san - ta, Ver - gi - ne cle - men - te, Stel - la del -

FAVETTA

san - ta, Ver - gi - ne cle - men - te, Stel - la del -

CANDIA

o - di? Ti s'è fer - mo il cuo - re? Fi - glio, non

ALIGI

not - te, il mio son - no e - ra pro - fon - do O

PARENTI

Su, A - li - gi, su, A - li - gi, tra - scina la

Su, A - li - gi, su, A - li - gi, tra - scina la

MIEI TIORI

te non fa - re - mo noi li - te, non fa - re - mo noi

te non fa - re - mo noi li - te. Non ti da - rem san - gue, ma

te non fa - re - mo noi li - te. Non ti da - rem san - gue, ma

a poco.....*affrett. sempre*.....*un poco rit.*

j

j

Più MOSSO ♩ = 72

rit:.....

MILA

ff

ORNELLA

SPLENDORE

FAVETTA

CANDIA

ALIGI

PARENTI

MIEI TIORI

Più MOSSO ♩ = 72

ff

rit:.....

mf

c

111150

c

(Aligi scoterà il capo. Un misto di demenza e di sgomento gli sconvolgerà la faccia rigata dal
ALIGI sudore. Parlerà come chi delira)

RECIT.

Fem-mi-ne,..... che vo-le-te da-me? ch'io l'af-fer-ri per i ca-

59 *col canto*

ALIGI

-pe-gli? ch'io la tra-sci-ni su l'a-ia? ch'io la

ALIGI

get-ti ai cani af-fa-ma-ti? Be-ne, sì, lo fa-

affrett.

affrett.

(Aligi si avvanzerà verso Mila di Codra ed ella si
rifugerà presso il focolare)

MILA

AGITATO $\text{♩} = 66$

Non mi toc-

ALIGI

rit.

rò. Fa-rò *opp.* que-sto.

AGITATO $\text{♩} = 66$

col canto

MILA

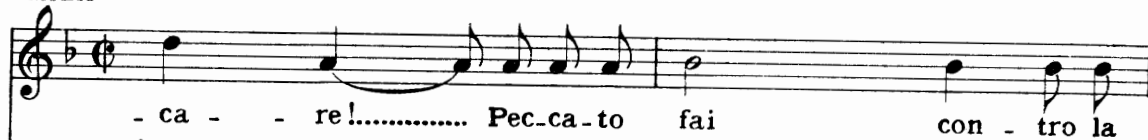
(Violini 2ⁱ)

60

MILA

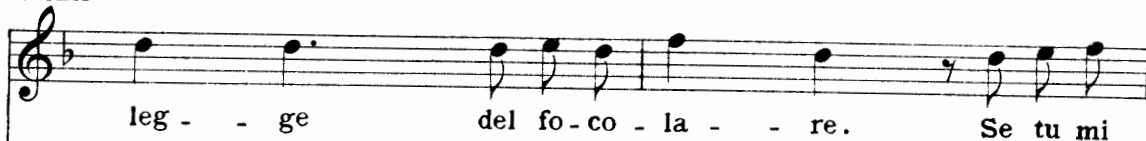

MILA

(Violini 1ⁱ)*ben misurate*

MILA

ter - ra, a - vranno or - ro - re di te in e -

MILA (preso il boccale, ella verserà il vino su la pietra inviolabile. Le donne allora getteranno al-

- ter - - no.

te strida. Aligi, forsennato, prenderà per un de' polsi Mila che si divincolerà gridando:)

MILA

Sop. i
No, no! Ti dan - ni, ti dan - ni.

Cont. i
Ahi, che ha ma - ga - to il ca - mi - -

Ahi, che ha ma - ga - to il ca - mi - -

61

MILA

Piutto - sto tu schiac - ciami il ca - po, tu bat - timi il

PARENTI

- no !..... Ha mes - so mi - stu - ra nel vi - no, l'ho

- no !..... Ha mes - so mi - stu - ra nel vi - no, l'ho

MILA

ca - po al - la spran - ga, poi get - ta - mi mor - ta di fuo - ri.

PARENTI

vi - sta, l'ho vista in un lam - po. Ha ma - ga - to, ha ma -

vi - sta, l'ho vista in un lam - po. Ha ma - ga - to, ha ma -

(si svincolerà dalla stretta, e fuggirà verso le tre sorelle che le faranno riparo)

MILA

No, no! Su te il ca-sti-go di Di-o! Or -

PARENTI

- ga - - to il ca - mi - - - no!

MIETITORI

Ten! - ga - - to il ca - mi - - - no!

Bassi

Oh,

Oh,

MILA *animando*

- nel - la, Ornel-la, di - fen - di-mi tu, Or - nel - - la!

PARENTI

Ahi, ahi, che la ca-sa dà crol - lo! Ahi, quanto pian - to

MIETITORI

Ahi, ahi, che la ca-sa dà crol - lo! Ahi, quanto pian - to

oh, at-tac - ca - te ri - ot - ta? Noi siam qui, siam qui che s'a-

oh, at-tac - ca - te ri - ot - ta? Noi siam qui, siam qui che s'a-

animando

cres.

(cieco di furore e d'orrore,

PARENTI
qui sa - rà pian - to!

MIETITORI
qui sa - rà pian - to!

- spet ta. (urlato) Pe - co - ra - io, ména - la fuo - ri!
(urlato)

- spet ta. Pe - co - ra - io, ména - la fuo - ri!

62

Aligi leverà la sua mazza sul capo di lei per colpirla. Subitamente le giovanette romperanno

in gran pianto. Egli s'arresterà, al suono del pianto; lascerà cadere a terra la mazza; si git -

LARGO ♩ = 60
(interno)

mf

terà ginocchioni, a braccia aperte)

rit......

dim......

Mer - cè di Di - - - o! Fa - te - mi per - do -

63 UN POCO PIÙ MOSSO ♩ = 69
(Orchestra)
p
ben distinto espressivo
il canto

ALIGI

- nan - - - za! L' An - ge - - lo mu - to ho

ALIGI

vi - - sto, che pian - ge - - - va; che la - - cri -

cres.

ALIGI

- ma - - - va co - me voi, so - rei - - - le,

Opp.

ALIGI

poco rit.

che la - cri - - ma - - - va e mi guar.da.va

p *poco rit.*

MILA

In u - - mil - tà da

ALIGI

fi - - - so.

Mi.la di Co - - - dra,

64

dim. *espressivo* *pp*

MILA

me t'è per - do - - na - - - to. E mi ri_cor - de.

ALIGI

mi - a so.rella in Cri - - - sto, do - na.mi per.do -

cres:..... *f*

MILA

ALIGI

- rò del..... no - - me tu - - o

- nan - - - za del - l'of - - fe - - - sa.

Red. *

MILA

ALIGI

a mez - zo - - dì, ma pu - re ma - ne e

Que - sti fio - ret - ti di

mf *espressivo*

MILA

animando poco a poco

ALIGI

se - - - ra quan - - do pa - stu - re -

San - - to Gio - - - van - - - - ni

p *animando poco a poco*

MILA

cres.

ALIGI - rai

su..... la..... mon - -

i - o te li met - to qui da - -

MILA

a tempo *ten.*

- ta - - - gna. A - - li - - - gi, A -

- van - ti ai pie - di. Ah!.....

- van - ti ai pie - di. Ah!.....

MILA

ALIGI - li - - - gi,

Opp. in u - - mil - -

Mi - - - la, mi - - a so - rel - la in

Ped.

v

411150

v

MILA

poco rit.

-tà..... da me tè per - do - na - - - -

ALIGI

Cri - - sto do - na - mi per - do - nan - - - -

(Aligi toglierà dalla sua mazza pastorale i garofani e gli spicanardi che vi son legati; si trascinerà carpone ai piedi della sconosciuta e quivi lascerà l'offerta, mentre la donna si chinerà verso di lui dolcemente.)

MILA *a tempo*

- to.

ALIGI

- za.

Ten. (Alcuni mietitori riabbrancheranno le alte sbarre, minacciosi.)

MIEIITORI

f Ehi là, ehi là, ch'è que - sto?

Bassi

f Ehi là, ehi là, ch'è que - sto?

65

a tempo

p

un poco affrett:.....

MIEI TITORI

Co-sì ci vo - le - te gab - - - ba - re? E

Co-sì ci vo - le - te gab - - - ba - re? E

un poco affrett:.....

f *fp*

MIEI TITORI

ALLEGRO ♩ = 132

noi vi sfondia - mo la por - ta. Su, su, pi - glia - mo la

noi vi sfondia - mo la por - ta. Su, su, pi - glia - mo la

ALLEGRO ♩ = 132

p staccato *ff* *p*

MIEI TITORI

tra - ve! U - na, du - e, tre vol - - te, e poi

tra - ve! U - na, du - e, tre vol - - te, e poi

ff *p* *ff* *f*

(Scompariranno. E, poco dopo, s'udrà il grido roco ond'essi accompagneranno lo sforzo dell'alzare il peso) (parlato)

MIE T I T O R I

giù! giù!

Giù! giù!

ff

AL I G I

(si alzerà, andrà)

MIE T I T O R I

Giù!

Giù!

tr

ff

AL I G I verso la porta, e chiamerà:) **LARGHETTO** ♩ = 84

REC.^{vo}

66

Mieti-to-ri di Nor-ca, a-pro la por-ta.

LARGHETTO ♩ = 84

col canto

ALIGI (Gli uomini risponderanno con un clamore concorde. Il suono delle campane continuerà sul vento. Aligi toglierà la spranga; si segnerà in silenzio; poi spiccherà dal muro la croce

a tempo

a tempo

f

ALIGI di cera, la bacierà) *dim.*

Ser - ve di Di - o, se - gna - te - vi e pre -

dim.

mf

ALIGI

(Il pastore deporrà la croce di cera su la soglia, tra la conocchia e il bidente; poi spalancherà la porta. Si vedrà nel vano divampare il sole terribile su i mietitori vestiti di lino)

- ga - te.

Sop. *pp*

Contr. (Tutte le donne si segneranno e s'inginocchieranno, mormorando la litania) *pp*

Ky - - - ri - e

Ky - - - ri - e

(Campane interne) *pp*

PARENTI

ALIGI

Mie - ti - to - ri di

PARENTI

e - lei - son. Chri -

e - lei - son. Chri -

The first system of music is in G major (one sharp) and 4/4 time. It features a vocal line for 'ALIGI' and two vocal lines for 'PARENTI'. The piano accompaniment consists of a right-hand melody and a left-hand bass line. The lyrics are: 'Mie - ti - to - ri di' for the ALIGI part, and 'e - lei - son. Chri -' for the PARENTI parts.

ALIGI

Nor - ca, que - sta è la san - ta Cro - ce.

PARENTI

- ste e - le - i - son.

- ste e - lei - son.

The second system of music continues in G major and 4/4 time. It features a vocal line for 'ALIGI' and two vocal lines for 'PARENTI'. The piano accompaniment continues with the same melodic and harmonic structure. The lyrics are: 'Nor - ca, que - sta è la san - ta Cro - ce.' for the ALIGI part, and '- ste e - le - i - son.' for the PARENTI parts.

ALIGI

Po - sta l'ho su la so - glia per - ché il cuo - re vi

PARENTI

Ky - ri - e, Ky - ri - e

Ky - ri - e, Ky - ri - e

m.s. *m.d.*

ALIGI *Opp.*

tor - ca dal - la mal - va - gia vo - glia

PARENTI

e - lei - son. Ky - rie e - lei - son.

e - lei - son. Ky - rie e - lei - son.

ALIGI

e dal pec.ca - to a - tro - ce. Lau - da - to

Chri - ste e - lei - son. Chri - ste

Chri - ste e - lei - son. Chri - ste

ALIGI

sia Ge - sù! Lau - da - to sia Ge - sù!

au - di - nos. Chri - ste ex - au - di - nos...

au - di - nos. Chri - ste ex - au - di - nos...

ALIGI

Id - di - o s'è ma - ni - fe - sto. Id - di - o m'o - de.

PARENTI

p
Ky - ri - e e - e -

p
Ky - ri - e e - e -

pp

ALIGI

Ho ve - du - to die - tro la don - na af - fran - ta

PARENTI

- le - i - son. Chri - ste

- le - i - son. Chri - ste

ALIGI

pian - ger l'An - ge - lo mu - to. Cri - stia - ni, l'at -

PARENTI

e - lei son. Ky -

e - lei son. Ky -

ALIGI

-te - sto su que - sta Cro - ce san - ta.

e - le - i - son.

PARENTI

-ri - e, Ky - ri - e e - lei - son.

-ri - e, Ky - rie e - lei - son.

ALIGI

f Lau - da - to sia Ge - sù! Lau - da - to

PARENTI

f Chri - ste au - di nos. Chri - ste ex -

f Chri - ste au - di nos. Chri - ste ex -

f

(Le donne sempre inginocchiate seguiranno sommessamente la litanìa)

CANDIA

UN POCO PIÙ ♩ = 100
a tempo

Ma - ter pu - ris - si - ma,

ALIGI

poco rit. sia Ge - sù!.....

PARENTI

- au - di nos.

- au - di nos.

UN POCO PIÙ ♩ = 100
a tempo

poco rit.

f

(I mietitori si chinano, allungheranno la mano a toccare la croce, porteranno la mano alle labbra; e s'allontaneranno silenziosi per la campagna ardente. Poggiato allo stipite, prono, il pastore li seguirà con lo sguardo).

ORNELLA

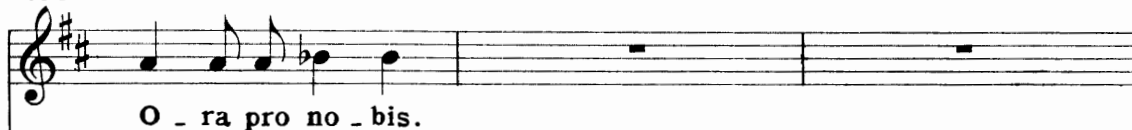

O - ra pro no - bis.

SPLENDORE

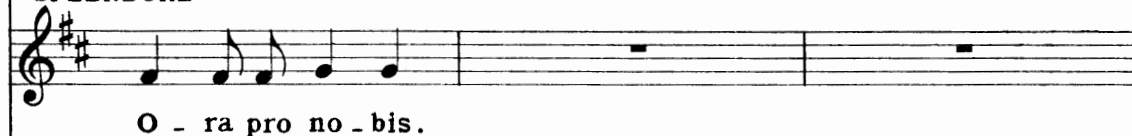

O - ra pro no - bis.

FAVETTA

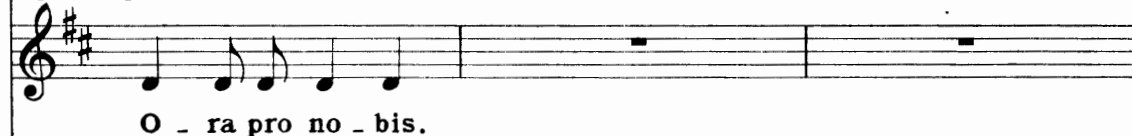

O - ra pro no - bis.

CANDIA

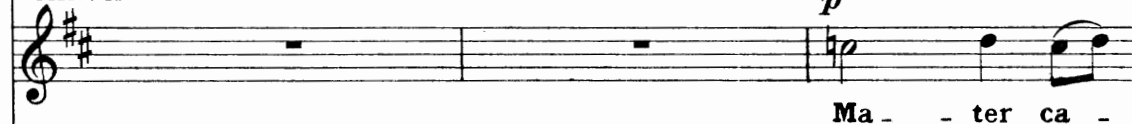

Ma - - ter ca -

PARENTI

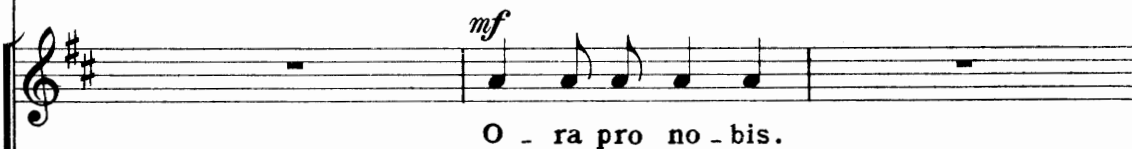

O - ra pro no - bis.

O - ra pro no - bis.

dim:..... *p* *pp espressivo*

(Nel silenzio s'udranno voci giungere dal sentiero)

ORNELLA

pp

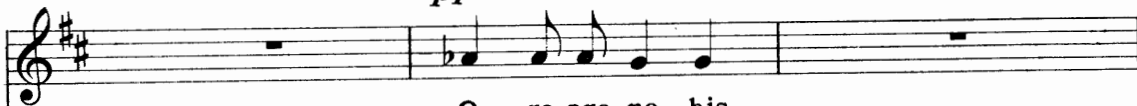

O - ra pro no - bis.

SPLENDORE

pp

O - ra pro no - bis.

FAVETTA

pp

O - ra pro no - bis.

CANDIA

- stis - si - ma,

PARENTI

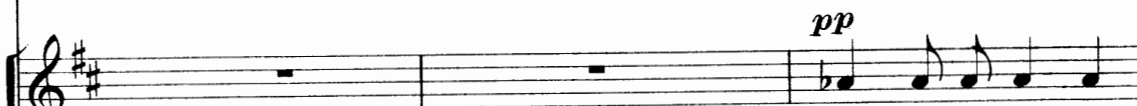

pp

O - ra pro no - bis.

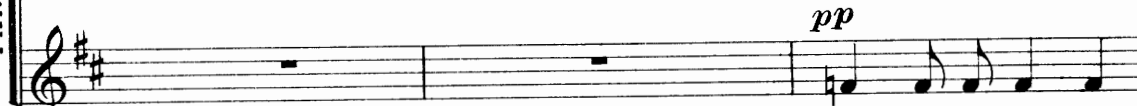

pp

O - ra pro no - bis.

UNA VOCE INTERNA

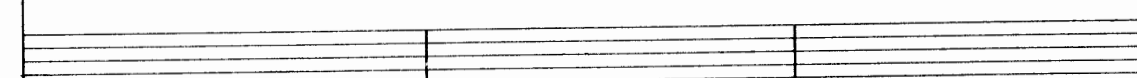

„O Lazaro di Roio, torna indietro!

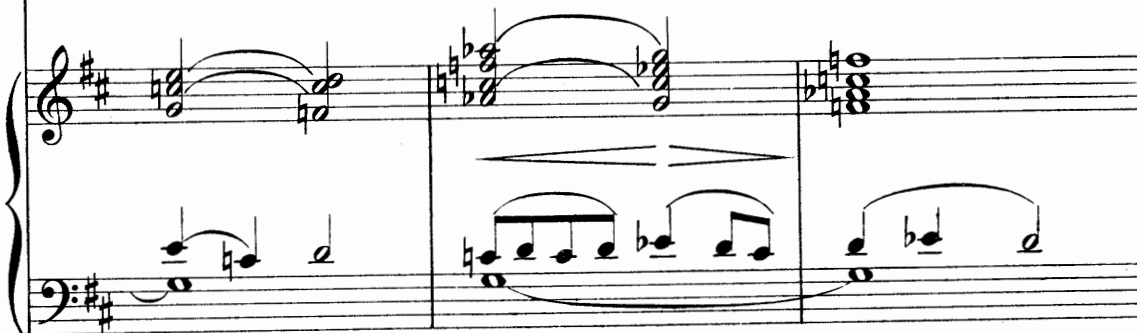

pp più rit.....

SPLENDORE *pp* O - ra pro no - bis.

FAVETTA *pp* O - ra pro no - bis.

CANDIA *rit. poco a poco.....* O - rà pro no - bis.

Ma - ter in-vio - la - ta,

UN'ALTRA VOCE INTERNA

Lazaro, non andare; non an - dare!

rit. poco a poco..... più rit.....

pp molto cres.

p poco cres.

(Aligi sussulterà. Sollevatosi, facendosi scherno delle mani, guaterà per la luce del mezzodì)

ORNELLA *p* A - - men.....

SPLENDORE *p* A - - men.....

FAVETTA *p* A - - men.....

CANDIA *p* A - - men.....

PARENTI *pp* O - ra pro no - bis. *ppp* Virgo vene_randa, O-ra pro

pp O - ra pro no - bis. *ppp* Virgo vene_randa, O-ra pro

p (Voci sole)

ORNELLA

PIÙ MOSSO ♩ = 126

SPLENDORE

FAVETTA

CANDIA

ALIGI

REC^{vo}

Padre, padre, che hai?

PARENTI

nobis. Virgo predi - can - da...

nobis. Virgo predi - can - da...

67

PIÙ MOSSO ♩ = 126

marcatissimo

ALIGI

REC^{vo}

Perché benda-to sei? Tu san-guini, pa-dre. Su, par-

(Lazaro di Roio si presenterà davanti alla porta col capo bendato, sostenuto alle ascelle da due uomini vestiti di lino come i mietitori. Candia interromperà la litania con un grido e balzerà in piedi, guatando)

ALIGI

a tempo

- la - te, o uo - mi - ni di Di - o! Chi lo fe - ri?

Oppure

Pa - dre, a - spet - ta. La croce è sulla so - glia.

ALIGI

LENTO ♩ = 160

Pa - dre, a - spet - ta. La croce è sul - la so - glia.

68 *LENTO* ♩ = 160

pp (Campane)

ALIGI

Non puoi passa - re senza ingi - nocchiarti. Se il sangue è ingiusto,

(I due uomini sosterranno il ferito barcollante, che piegherà i ginocchi)

CANDIA

PIÙ MOSSO, MA MAESTOSO ♩ = 88

ALIGI

tu non puoi passa-re. (Campane)

ff

PIÙ MOSSO, MA MAESTOSO ♩ = 88

CANDIA

fi - glie, fi - glie, e-ra vero, e-ra ve - ro! Pian -

mf *cres.*

Oppure

CANDIA - gia - - mo, fi - - glie.

- gia - - mo, fi - glie. Il lutto è sopra noi.

f *un poco stent.*

164 (Le figlie abbracceranno la madre. Le donne del parentado poseranno a terra le canestre, prima di rialzarsi. Mila di Codra raccoglierà il suo panno. e, stando ancora prostrata, se l'avvolgerà intorno al capo per nascondersi la faccia. Poi, quasi strisciando sul terreno, andrà verso la porta, presso lo stipite opposto a quello ove sarà il pastore. Muta e rapida si drizzerà in piedi addossandosi al muro. Quivi, immobile e coperta, aspetterà il momento per dileguarsi.)

(Corni)

ff

69 ALLEGRO UN POCO MAESTOSO ♩ = 126

ff

(Trombe e Trombone)

dim:.....

dim:.....

(Campane)

ff *allargando.....*

pp *cres:.....* *fff*

Ed. *

ALIGI

Si vedrà una caverna montana, in parte rivestita di assi, di stipa, di paglia, largamente aperta verso un sentiere petroso. Si discopriranno per l'ampia bocca i pascoli verdi, i gioghi nevati, le nuvole erranti. Vi saranno giacigli di pelli pecorine, deschetti di rozzo legname, bisacce, otri vuoti e pieni, un panconcello per lavorar di tornio e d'intaglio, con suvvi l'asce, il pialletto lunato, il coltello a petto, la lima, il tagliolo, altri strumenti, e da presso le cose lavorate: conocchie, fusa, mestole, cucchiari, mortai, pestelli, cennamelle, sùfoli, candellieri; un ceppo di noce che in basso apparirà ancora informe nella sua cortecchia e in alto porterà di tutto tondo la figura di un Angelo appena digrossata fino alla cintola dallo scalpello ma già con le ali quasi rifinite. Una lampanetta di olio d'oliva arderà dinanzi all'immagine di Nostra Donna, in una incavatura della rupe come in una nicchia. Una cornamusa penderà quivi accanto; e più sotto, santificata dalla presenza di Colei che è *Salus infirmorum*, una tenue polla d'acqua sgorgherà dal sasso raccogliendosi in una conca naturale scavata dalla stilla perenne. A mano a mano la profondità della caverna si andrà oscurando, nel declinare del giorno, dopo poco l'equinozio autunnale.

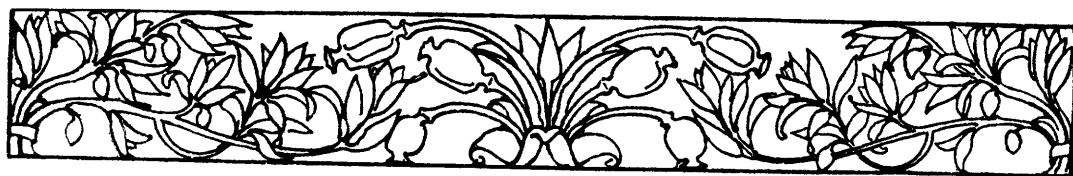

♩ = 68
LARGHETTO

pp

2 Ped.

(Tromba)

pp

poco cres.

p dim.

p

pp

p.
un poco cres.

pp
m.f.
Ped.

Ped.

1 *con molta espressione*
pp appena cres.
p

cres:.....

2 UN POCO PIÙ MOSSO ♩ = 76

ff *dim.* *tremolo* *p*

LARGO MAESTOSO ♩ = 56

ff

un poco rit.

affrett. *a tempo* *dim:.....* *p dim:.....*

PIÙ ADAGIO ♩ = 48

(SI ALZA IL SIPARIO - Aligi sarà seduto sopra un deschetto, intento ad intagliare con suoi ferri il ceppo di noce. Mila di Codra sarà seduta di contro a lui e lo guarderà)

ANDANTINO ♩ = 72

The first system of the 'ANDANTINO' section is in 3/4 time. The right hand plays a melodic line marked *p espressivo*. The left hand has a simple accompaniment.

cres. *a tempo* 4

mf *p* *poco rit.*

MILA (CANTO POPOLARE)

a tempo

Ma..... stiè mu - to - lo il pa -

pp

MILA

- tro - no ch'era di cep - po di no - ce,.....

cres:..... *mf* *dim.* *mf*

p

MILA

..... sor - - de fu - e il le - gno

pp *pp* *mf* *mf* *mf*

p *p* *p*

MILA *cres.*

san - to, Sant'O - - nofrio non ri - - spo - se.....
dim:.....

cres:..... *fp* *mf* *mf*

MILA *un poco affrett.*

ALIGI Ah!.....

O Mi - la, e questo an - che è un
un poco affrett.

pp *poco cres.* *p* *pp*

MILA

ALIGI
 cep - - po di no - ce. Rinverdi - rà, Mi-la,

p

MILA *rit:..... a tempo*

ALIGI
rin-ver-di-rà? rin-ver-di-rà?

rit:..... **5**
dim:..... pp a tempo mf

pp pp pp

MILA *mf*

E..... dis-se al-lo-ra la

mf pp mf pp mf pp

MILA *pp f*

ter-za (mi-se-re-re di noi, Si-gno-re!) e

mf pp

MILA

dis - - - se al - - lo - - ra la

MILA

bel - la: «Ec - co pron - to.....

Opp.

sempre pp

MILA

..... lo mi - o cuo - re.....

rit.

p

MILA

LARGO $\text{♩} = 42$
marcato

Se vuol..... san - gue a me - di -

6 *LARGO* $\text{♩} = 42$

f

Red. * *Red.* *

MILA

- ci - na,..... pren -

MILA

- de - - te - lo dal..... cuor.....

MILA

cambiando espressione
pp

mi - o;..... ma di.....

dim. *pp* *ppp*

MILA

que - sto ei non s'av - - ve - - da,.....

MILA

..... ma..... di que - sto..... ei

MILA

non s'ad - - di - a.

MILA

PIÙ MOSSO $\text{♩} = 72$ $\text{♩} = \text{♩}$.

ALIGI

Mi - - la, Mi - - la,.....

PIÙ MOSSO $\text{♩} = 72$ $\text{♩} = \text{♩}$.

ALIGI

..... il mira-co-lo ci as-sol - - va!..... L'An-ge - lo

dim:..... mf

MILA

ALIGI

mu - - to..... ci pro-teg - ge an-cor !

pp

pp

Opt. 3

MILA *ALLEGRO* ♩ = 168

le - gno get - ta un ra - mo, get - ta un

7 *ALLEGRO* ♩ = 168

ppp

pp

MILA

ra - mo dal - la boc - ca, get - ta un

ppp

pp

MILA

ra - mo per o - gni di - to. San - t'O -

pp *cres:* *p* *f*

MILA

Opp.

- no - fri - o è rin - ver - di - to! San - t'O -

mf

cres:

MILA

- no - fri - o è rin - ver - di -

MILA

ANDANTE CON MOTO ♩ = 96

- to!

ANDANTE CON MOTO ♩ = 96

ff

mf dim. *p*

poco rit. *più rit.*

p *più p* *p*

8

rit. sino alla fine..... *pp*

LARGO ♩ = 63

ALIGI (con grazia)

Rin-ver-di-sca per noi..... di vi-ta e - ter - na..... l'Ange-lo

ALIGI

mu - to..... e ci pro-tegga an - có - ra!..... Que-sto vespro per

ALIGI

te..... co - me un'au - ro - ra splenda al-la

ALIGI

so - glia del - la mi - a ca - ver - na. O Mi - la, in

col canto

ALIGI *a tempo* *appena rit.*.....

vo - to..... a pren - der per do - nan - za..... an - drò do - ve si

a tempo *col canto*

pp

ALIGI *a tempo* *appena rit.*

va..... per o - gni stra - da..... A - vrò, se l'al - ba

a tempo *appena rit.*

cres.

ALIGI *a tempo*

sor - ga o il gior - no ca - da,..... prima ed ul - ti - ma

a tempo

Ped. * *Ped.* *

ALIGI *pp*

stel - la la spe - ran - za. Ah!..... O Mi - la, ver - rai

dim. subito

ALIGI

cres.
me - co..... a fian.co a fian - co, die - tro il mio

pp

ALIGI

grec - ge..... ver - so Ro - ma an - ti - ca!..... A chi canta è la

Opp.

ALIGI

f vi - a *ten.* sen - za fa - ti - ca. *a tempo*
vi - a *f* sen - za fa - ti - ca. *ten.* Chi a - ma e *a tempo*

ten. col canto

cres. *mf* *p* *f*

ALIGI

spe - ra in vi - a..... non è..... mai stan -

rit: *rit:* *dim:*

MILA

AND^{te} CON MOTO ♩ = 138

ALIGI

Convien ch'io va da dal.l'op - po - sta

9

- co.

AND^{te} CON MOTO ♩ = 138

pp

pp

MILA

par - te, co' piè miei le - sti e sen - za la spe.

MILA

poco rit. *a tempo*

- ran - za A - li - gi, fratel mi - o, l'ombra s'a.

col canto

a tempo

pp

MILA

- van - za; e al fer - ro cie - co non soc - cor - re

(Il canto dei pellegrini s'approssimerà pel valico della montagna. Apparirà alla soglia della caverna la prima compagnia con a capo il crocifero)

MILA

Tenori l'ar - te.

Bassi (dapprima lontano e avvicinandosi a poco a poco) *mf* O Ma - ri - a, su per lo mon - te noi ve -

O Ma - ri - a, su per lo mon - te noi ve -

10 *LARGHETTO POCO MAESTOSO* ♩ = 63

mf (Voci sole)

PELLEGRINI

- nia - mo al - la tua fon - te per mon - da - re noi dal -

- nia - mo al - la tua fon - te per mon - da - re noi dal -

MILA

O - di o - di il

PELLEGRINI l'on - te nel - la gra - zia tu - a cor - ren - te. Tu sei

l'on - te nel - la gra - zia tu - a cor - ren - te. Tu sei

(+) (L'accento del Coro senza esagerazione)

MILA *Opp.*

can - to del - la Com - pa - gni - a che s'ap - pres - sa pel

PELEGRINI

fe - de, tu spe - ran - za da cui

fe - de, tu spe - ran - za da cui

MILA

var - co, o - di o - di il can - to!

PELEGRINI

vie - ne con - so - lan - za, be - ne,

vie - ne con - so - lan - za, be - ne,

PELEGRINI

gio - ia ed al - le - gran - za a chi del tu - o dol - cior

gio - ia ed al - le - gran - za a chi del tu - o dol - cior

MILA *Poco PIÙ MOSSO* ♩ = 80

Va ver - so la tua ca - sa, o - ve in gran

FELLEGRINE

Soprani 1[!] *ff*
Tu te - so - ro, tu ric -

Soprani 2[!] *ff*
Tu te - so - ro, tu ric -

Contralti *ff*
Tu te - so - ro, tu ric -

Tenori 1[!] *ff*
sen - te. Tu te - so - ro, tu ric -

Tenori 2[!] *ff*
sen - te. Tu te - so - ro, tu ric -

PELLEGRINI

Bassi 1[!] *ff*
sen - te. Tu te - so - ro, tu ric -

Bassi 2[!] *ff*
sen - te. Tu te - so - ro, tu ric -

11
Poco PIÙ MOSSO ♩ = 80

MILA

pian-to è la ma-dre pel fi-glio che l'o-bli-a.

PELLEGRINE

-chez-za, tu vir-tu-de, tu lar-

-chez-za, tu vir-tu-de, tu lar-

-chez-za, tu vir-tu-de, tu lar-

-chez-za, tu vir-tu-de, tu lar-

PELEGRINI

-chez-za, tu vir-tu-de, tu lar-

-chez-za, tu vir-tu-de, tu lar-

-chez-za, tu vir-tu-de, tu lar-

MILA

Pas - se - rà dal - la ca - sa do - v'en - trai.

PELLEGRINE

-ghez - za.

-ghez - za.

-ghez - za.

-ghez - za,

PELLEGRINI

-ghez - za, tu

-ghez - za, tu se'.....

-ghez - za, tu se' im - pe -

MILA

E le so-rel-le pian-ge-ran più for-te...

PELEGRINE

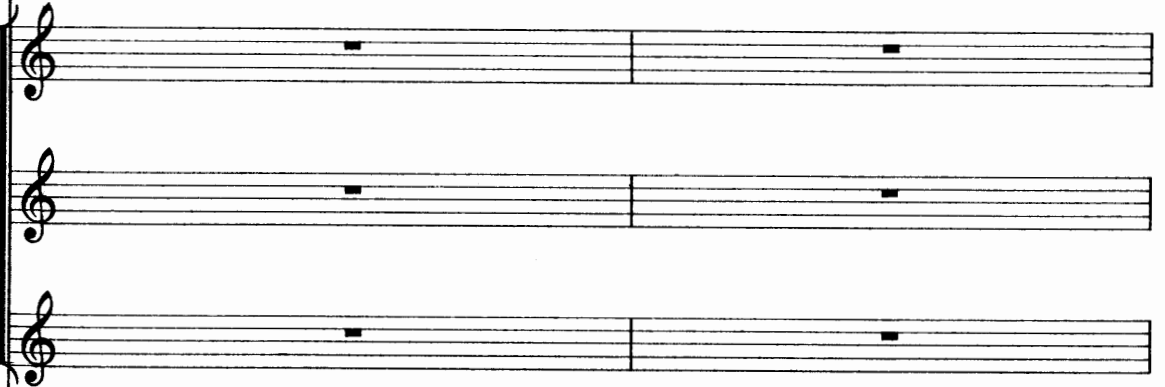

PELEGRINI

f tu se' im-pe-rial for-

se' tu se' im-pe-rial for-

..... tu se' im-pe-rial for-

-rial for-tez-za per co-ro-na ri-splen.

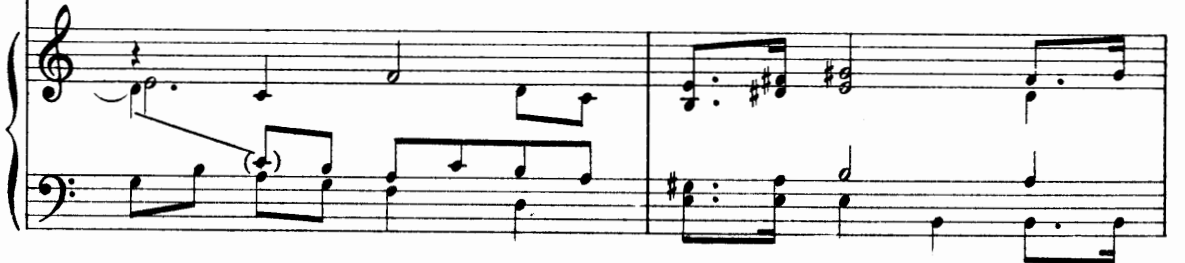

MILA

Su, cor-ri! E la - scia Mi-la al-la sua

PELEGRINE

ff E - ra - va - - mo in per - di -

ff E - ra - va - - mo in per - di -

ff E - ra - va - - mo in per - di -

PELEGRINI

- tez - za. *ff* E - ra - va - - mo in per - di -

- tez - za. *ff* E - ra - va - - mo in per - di -

- tez - za. *ff* E - ra - va - - mo in per - di -

- den - te. *ff* E - ra - va - - mo in per - di -

Piano accompaniment for the piece, featuring chords and melodic fragments in both hands.

MILA

PELEGRINE

PELEGRINI

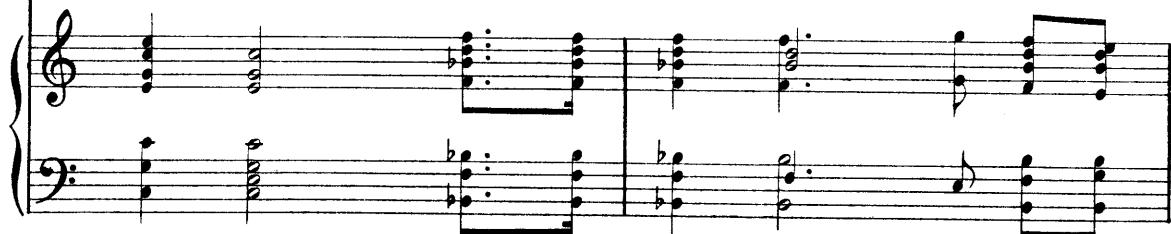
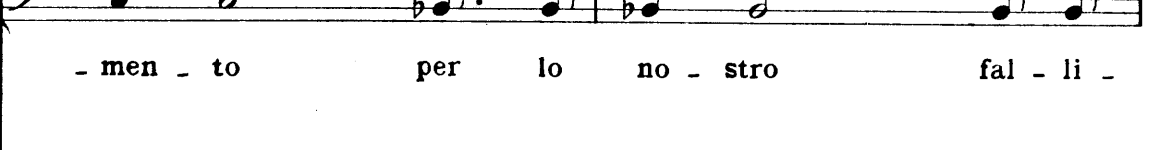
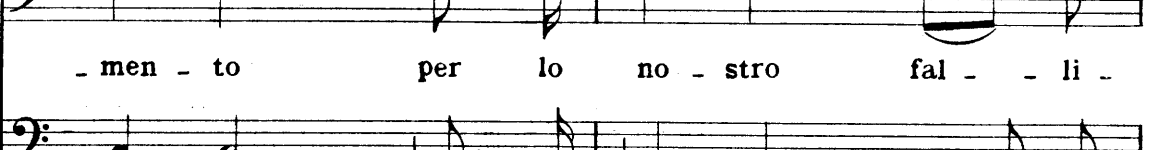
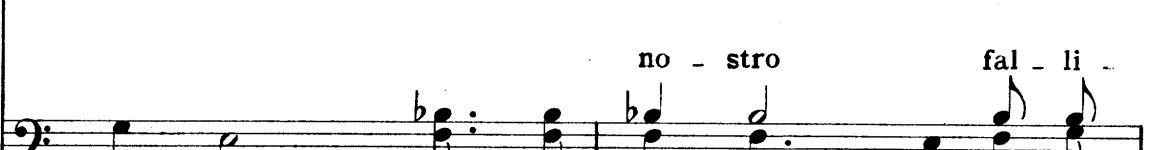

MILA

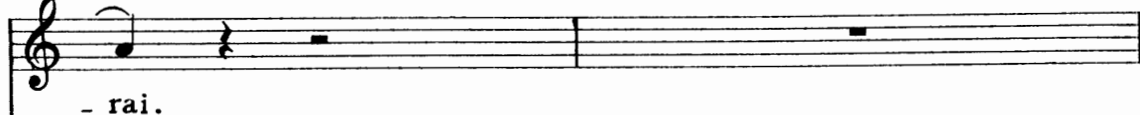

ALIGI

PELLEGRINE

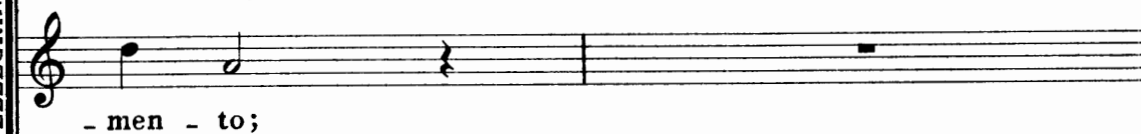

PELLEGRINI

ALIGI

- rò se non con Mi - - la, mia per sa - cra - men - to!

PELLEGRINE

f
tu se' vi - - a..... di sal - va - men - to.....

PELLEGRINI

se' vi - - a..... di sal - va - men - to.....

..... di sal - va - men - to,..... di sal - va - men - to.....

- men - to,..... chia - ra stel - - - la d'O - ri - en - te.....

- men - to,..... chia - ra stel - - - la d'O - ri - en - te.....

(Il Coro entra in scena processionalmente)

PELEGRINE

Sop. *PRIMO TEMPO* ♩ = 63
f Stel-la se - i so-vra la lu - na, più ri -

Contr. *f* Stel-la se - i so-vra la lu - na, più ri -

PELEGRINI

..... *f* Stel-la se - i so-vra la lu - na, più ri -

..... *f* Stel-la se - i so-vra la lu - na, più ri -

..... *f* Stel-la se - i so-vra la lu - na, più ri -

..... *f* Stel-la se - i so-vra la lu - na, più ri -

12

PRIMO TEMPO ♩ = 63

f

PELLEGRINE

- splen-di che ni - - u - na; in te Cri - sto, Vir - go

- splen-di che ni - - u - na; in te Cri - sto, Vir - go

PELLEGRINI

- splen-di che ni - - u - na; in te Cri - sto, Vir - go

- splen-di che ni - - u - na; in te Cri - sto, Vir - go

- splen-di che ni - - u - na; in te Cri - sto, Vir - go

- splen-di che ni - - u - na; in te Cri - sto, Vir - go

♩ = 80
Poco più

PELEGRINE

pu - ra, in-car - nò lo Di - o vi - ven - te.

pu - ra, in-car - nò lo Di - o vi - ven - te.

PELEGRINI

pu - ra, in-car - nò lo Di - o vi - ven - te. Per noi

pu - ra, in-car - nò lo Di - o vi - ven - te. Per noi

pu - ra, in-car - nò lo Di - o vi - ven - te. Per noi

pu - ra, in-car - nò lo Di - o vi - ven - te. Per noi

♩ = 80
Poco più

PELEGRINE

Prie-ga Cri-sto che ne

Prie-ga Cri-sto che ne

prie-ga, Vir-go de-gna. prie-ga Cri-sto che ne

prie-ga, Vir-go de-gna, prie-ga Cri-sto che ne

prie-ga, Vir-go de-gna, prie-ga Cri-sto che ne

prie-ga, Vir go de-gna, prie-ga Cri-sto che ne

PELLEGRINE

te - gna, d'e - sta

te - gna, d'e - sta

PELLEGRINI

te - gna, che nel cie - lo si sov - ve - gna d'e - sta

te - gna, che nel cie - lo si sov - ve - gna d'e - sta

te - gna, che nel cie - lo si sov - ve - gna d'e - sta

te - gna, che nel cie - lo si sov - ve - gna d'e - sta

m.s.

*

PELEGRINE

ALLEGRETTO ♩ = 84

sua do-glio-sa gen - - - - te!

sua do-glio-sa gen - - - - te!

sua do-glio-sa gen - - - - te!

PELEGRINI

sua do-glio-sa gen - - - - te!

sua do-glio-sa gen - - - - te!

sua do-glio-sa gen - - - - te!

ALLEGRETTO ♩ = 84

13

ff *mf* *p*

PELEGRINE

poco rit:..... *più rit:*.....

pp

PELEGRINE

..... *a tempo*

a tempo

PELEGRINE

poco rit:..... *più ritenuto*.....

14

(I pellegrini discenderanno verso la polla in una cavità, sotto l'immagine di Nostra Donna; si disseteranno, riempiranno le loro fiasche, si bagneranno la fronte, sospenderanno intorno all'icona i voti.)

LARGO ♩ = 58

PELEGRINE

p O Fon-te pu - ra,..... bontà sen-za mi-

p O Fon-te pu - ra,..... bontà sen-za mi-

LARGO ♩ = 58

pp

PELEGRINE

- su - - ra,..... spe - gni no - stra ca -

- su - - ra,..... spe - gni no - stra ca -

PELEGRINE

- lu - - ra..... nel - l'ac - - que

- lu - - ra..... nel - l'ac - - que

PELEGRINE

chia - - - re..... *f* O Fon - - te

chia - - - re..... *f* O Fon te

PELEGRINE

pie - - - na,..... l'ac - qua tu - a non si

pie - - - na,..... l'ac - qua tu - a non si

PELEGRINE

sce - - - ma;..... chi be - ve di tua

sce - - - ma;..... chi be - ve di tua

PELEGRINE

ve - - - na,..... il ciel gli

ve - - - na,..... il ciel gli

PELEGRINE

pa - - - re..... *f* O Fon - - te

pa - - - re..... *f* O Fon - - te

PELEGRINE

vi - - - va,..... da te so - - la de -

vi - - - va,..... da te so - - la de -

PELEGRINE

- ri - - - va..... che il fa - ti - ca - to ar -

- ri - - - va..... che il fa - ti - ca - to ar -

PELEGRINE

- ri - - - va..... *poco rit:*..... al ri - - po -

- ri - - - va..... al ri - - po -

poco rit:.....

col canto

PELEGRINE

- sa - - re.....

- sa - - re.....

ALLEGRETTO ♩ = 69

mf

p

ALIGI (al Crocifero)

15 O - di - mi, buon cro - ci - fero! Se pas - si dal - la con -

ALIGI

- tra - da det - ta dell'Ac - qua - no - va, do -

mf espressivo

ALIGI

- man - da del - la ca - sa d'u - na donna chiama - ta

mf

ALIGI

Can - dia del - la Le - o - nes - sa; e

rit. *p* *f* *a tempo*

ALIGI

di - le che non eb - bi pe - ti - men -

pp

ALIGI

opp.

- to, che so - no pu - ro e

ALIGI

non mi mac - chie - rò, che nel - la

ALIGI

ca - sa non ri - tor - ne - rò

ALIGI

se non con Mi - la, mia per sa - cra -

cres.

ALIGI

- men - - - to!

IL CROCIFERO

Pa - sto - re, pa - ce a

(Oboe) *mf*

16 *mf*

IL CROCIFERO

te! Don - na, a te pa - ce!

(Fagotti e Violoncelli)

(Fagotti e Violoncelli) *p* (Flauti) *mf*

IL CROCIFERO

Prie - - ghi per te la ver - gi - ne Ma -
 (Fagotti e Violoncelli)

mf

dim. *p*

(Il Coro si allontana lentamente)

IL CROCIFERO

LARGHETTO POCO MAESTOSO (come prima)

PELLEGRINI

- ri - - a.....

Sop.

Cont.

Tenori

Bassi

O Ma - - ri - a, vergi - ne

O Ma - - ri - a, vergi - ne

O Ma - - ri - a, vergi - ne

O Ma - - ri - a, vergi - ne

O Ma - - ri - a, vergi - ne

LARGHETTO POCO MAESTOSO (come prima)

17

dim. *pp* *f* (Voci sole)

p

PELEGRINI

de - gna, priega Cri - sto che ne te - gna, che nel

de - gna, priega Cri - sto che ne te - gna, che nel

de - gna, priega Cri - sto che ne te - gna, che nel

de - gna, priega Cri - sto che ne te - gna, che nel

PELEGRINI

cie - lo si sov - ve - gna d'e - sta su - a do - glio - sa

cie - lo si sov - ve - gna d'e - sta su - a do - glio - sa

cie - lo si sov - ve - gna d'e - sta su - a do - glio - sa

cie - lo si sov - ve - gna d'e - sta su - a do - glio - sa

PELLEGRINI

gen - te. Tu sei fe - de, tu spe - ran - za da cui

gen - te. Tu sei fe - de, tu spe - ran - za da cui

gen - te. Tu sei fe - de, tu spe - ran - za da cui

gen - te. Tu sei fe - de, tu spe - ran - za da cui

PELLEGRINI

vie - ne con - so - lan - za, bene, gio - ia ed al - le -

vie - ne con - so - lan - za, bene, gio - ia ed al - le -

vie - ne con - so - lan - za, bene, gio - ia ed al - le -

vie - ne con - so - lan - za, bene, gio - ia ed al - le -

(Violini)

pp

mf

(I pellegrini si allontaneranno pel valico dietro il Crocifero. Il Santo dei monti seguito dai pastori andrà verso gli stazzi. Aligi moverà verso la soglia della caverna, ad ascoltare la

PELLEGRINI

- granza a chi del tuo dol_cior sen_te!

- granza a chi del tuo dol_cior sen_te!

- granza a chi del tuo dol_cior sen_te!

- granza a chi del tuo dol_cior sen_te!

pp

l'auda lontanante, gravato da una cupa tristezza. Mila,
viuta dallo sgomento, lo richiamerà.)

MILA

A - li - gi, A -

mf

pp

MILA *LARGO* ♩ = 56

18 *LARGO* ♩ = 56

pp

- li - gi, fra - tel mi - o! Dammi la

MILA

ma - - no.

ALIGI

Mi - - la, il cam - mi - no è

p

ALIGI

là, po - - co lon - ta - no.

MILA

Dam - mi la ma - no tua, ch'io te la

MILA

ba - ci. È il sor - so che con - ce - do al - la mia

cres.

MILA

se - - - te.

animando poco a poco

ALIGI

(*appressandosi*)

Mi - la, col tiz - zo

f

p animando poco a poco

ALIGI

rit.

io la vol.li bru-cia - re. È quella ma-no trista... che t'of -

mf espressivo

rit. col canto

MILA

POCO PIÙ MOSSO ♩ = 66

ALIGI

S'è fatto un gran si - len - - zio.

- fe - se.

POCO PIÙ MOSSO ♩ = 66

19

ppp

p

MILA

pp

A - li - gi, a - scol - ta. Non cantan

ppp

p

MENO MOSSO ♩ = 56

MILA

più..... Con l'erbe e con le ne - - vi,

MENO MOSSO ♩ = 56

p

MILA *pp*

siam so - li, fra - tel - lo, *poco cres.* *espress.* siam so - - li.

ALIGI

Mi - la, u - na ri - sonan - za nella vo - ce ha - i, che...

p

mf

pp

ALIGI

..... mi..... con - so - la *poco rit:.....* e..... mi con - tri - sta *poco rit:.....*

mf

ALIGI *a tempo*

co-me d'ot-to - bre quando con le man - dre

(Oboe)

pp *a tempo*

ALIGI

si cammi-na cammi- - na lun - go il

p poco rit.

espress. *poco rit.*

pp *p*

MILA

PIÙ MOSSO ♩ = 72

Cammi - na - re con

ma - - - re.

ten. *ten.*

con slancio *col canto*

m.s. *f*

20

pp

MILA *a tempo*

ALIGI te per mon-tie spiag-ge, vorrei che que-sta fos-se la mia

fp

MILA

ALIGI *rit.* *a tempo*
sor - te. O compa-gna, pre - - pà - - ra-tial vi -

rit. col canto..... a tempo

MILA

ALIGI - ag - gio. Lungo è il cam - - mi - no, ma l'a - mo - re è

MILA

molto rit. *ten.* *a tempo*

ALIGI

for - te.

molto rit. *ten.* *a tempo*

MILA

poco rit......*rit.*.....

ALIGI

poco rit......*rit.*.....

MILA *a tempo*

ALIGI

p Pei monti coglie - rai le gen - zia -

a tempo

MILA

ALIGI *cres.* *un poco rit.*

- nel - le e per le spiag - ge le stel - le ma -

cres. *f un poco rit.*

MILA

a tempo *appena rit.:..... a tempo*

ALIGI Se doves.si pon - ta - re i miei gi -

- ri - - ne.

a tempo *dim.* *pp* *pp*

appena rit.:..... a tempo

MILA

un poco affrett.

ALIGI - noc - chi nel - le tue pé - ste, mi tra - sci - ne.

un poco affrett.

f *cres.* *f*

MILA

ALIGI *-rei.* *appena tratt.* *a tempo*

21 Pen - sa ai ri - po - si quan - do fa - rà

appena tratt.

col canto *pp a tempo*

MILA

ALIGI

not - te! La men - ta e il ti - mo avrai per o - ri

p *cres:.....*

MILA

UN POCO MENO ♩ = 58 *appena affrett:.....*

ALIGI Non pen - so, no. Ma la - scia

-glie - ri.

UN POCO MENO ♩ = 58 *appena affrett:.....*

mf pp subito

un poco affrett:..... a tempo

MILA *a tempo*

con passione

ALIGI an - che per que - sta not - te, ah la - - scia ch'io

MILA

ALIGI vi - - - va do - ve tu re -

MILA

- spi - - - ri. *molto rit:.....*

ALIGI *con slancio* *ten.*
Tu lo sai, tu lo

MILA

ALIGI *a tempo*

sai quel che s'at - ten - de. Con te par -

ff *dim. subito* *a tempo* *pp*

MILA *un poco affrett.*

ALIGI *un poco affrett.*

- ti - sco l'acqua, il pa - nee il sa - le.

p *cres.* *un poco affrett.*

MILA *più affrett:.....*

ALIGI *più affrett:.....*

not - te, la - scia ch'io vi - va..... do - ve tu re -

E co - sì par - ti - rò la gia - ci - tu - ra

mf *f* *f*

più affrett:.....

MILA *rit:*..... *ALL. MODERATO* ♩ = 132

- spi - ri.

ALIGI

fi - no al - la mor - te.

rit:..... *ALL. MODERATO* ♩ = 132

mf *ff*

MILA *LENTO* ♩ = 63 (Si prenderanno per le mani)

ALIGI

22 Dam - mi le tue ma - ni!

LENTO ♩ = 63 *espressivo*

pp *p* *f*

guardandosi fisamente)

MILA *ALL. MODERATO* ♩ = 132

ALIGI Ah, si tre - ma, si tre - ma. Tu sei

ALL. MODERATO ♩ = 132

pp. cres. *ff*

MILA *LENTO* ♩ = 63

ALIGI fred - - do, A -

LENTO ♩ = 63
espressivo
mf
pp

MILA *ALL.º MODERATO* ♩ = 132 (Ella si scioglierà e

ALIGI - li - gi, tu ti sbian - - chi...

ALL.º MODERATO ♩ = 132
pp *ff*

con le mani gli sfiorerà le gote)

MILA *LARGO* ♩ = 56

ALIGI Mi - la, Mi - la, sen-to co-me un tuo - - no...

LARGO ♩ = 56
f

MILA

ALIGI

un poco affrett:.....

E tutta la montagna si spro - fon - da. Dove sei? dove

un poco affrett:.....

MILA

ALIGI... *affrett:..... a tempo*

sei? Tutto si per - - - de.

...affrett:..... a tempo

(Anch'egli tenderà le mani verso di lei, come uno che brancoli - E si baceranno Poi cadranno entrambi in ginocchio, l'uno di contro all'altra)

MILA

ALIGI

(Violini)

Ah!.....

Ah!.....

dim.

MILA

ALIGI

Mi-se-re-re di noi,..... Ver-gi - ne

MILA

ALIGI

san - - - ta!

Mi-se-re-re di

MILA

ALIGI

Cri - - - sto Ge -

noi,.....Cri - - - sto Ge -

rall.

rall

MILA *a tempo* (Sarà grande silenzio)

ALIGI - sù!

- sù!

a tempo

ppp

espressivo

un poco cres.....

p dim:.... poco rit:....

(Trombe)

ppp

a tempo

ppp m.s.

rit.

2 Ped.

UNA VOCE *RECITATIVO*
(di fuori,cruda)

Pecora - io, ti cercano all'addiaccio. Una peco-ra nera s'è sciancata.

RECITATIVO

col canto.....

f

(Aligi si alzerà vacillando, e andrà verso il richiamo; volgerà indietro il capo a guardare la donna rimasta in ginocchio; e il suo sguardo abbraccerà tutte le cose)

ALIGI *LARGHETTO* ♩ = 60

Ri-met-ti l'o-lio nel-la lam-pa-da. E a-spet-ta-mi.

24

LARGHETTO ♩ = 60

ppp

ppp

ALIGI

Pa-u-ra non a-ve-re. Ri-met-ti l'o-lio;

ALIGI

(Si allontanerà per i pascoli)

e pre-ga per la gra-zia.

VOCE LONTANA

Dal-l'u-na par-te è il

ppp

Mila rimarrà inginocchiata. Si udrà venire dalla lontananza della montagna il canto dei pa-

VOCE

ma - re, dal - l'al-tra è Ro-ma gran - de. La

ppp

stori migranti)

VOCE

lu-na è me-no - man - te. È tem-po di mi -

(Apparirà d'improvviso, alla bocca della caverna, una donna coperta dall'ammantatura nera, portando in capo uno stajo di legno. Scorgendo l'ombra, Mila sobbalzerà sbigottita; ma alle prime parole dell'ammantata, riconoscerà la voce virginea)

L'AMMANTATA

(colla voce tremante) 3

Figlia di

VOCE

Tenori

(interno)

Bassi

CO RO

- gra - - - re!

È tem-po di mi - gra - - re!.....

E tem-po di mi - gra - - re!.....

L'AMMANTATA

Io - rio, ven - ni per te, per di - man - dar ti u - na

25

AND^{te} CON MOTO ♩ = 100

mf *dim:*.....

MILA

poco tratt:.....

Ah, vo - ce di cie - lo, nel mezzo dell'a - ni - ma

L'AMMANTATA

gra - zia.

poco tratt:.....

p *mf*

MILA *a tempo*

mi - a, sempre u - di - ta!

L'AMMANTATA

poco rit.

Perte

a tempo

poco rit.

ALL^o NON TROPPO

MILA

Or - nel -

L'AMMANTATA

a tempo

ven - ni..... dal - l'Ac - qua - no - va.

ALL^o NON TROPPO

a tempo

p *f* *tremolo* *p*

MILA

un poco affrett:

- la! Or - nel - la tu

un poco affrett:.....

dim.

MILA

LARGO ♩ = 69

seil

ORNELLA

(Ornella si scoprirà la faccia)

So - no la so - rel - la d'A -

26

LARGO ♩ = 69

cres:..... *f*

ORNELLA

- li-gi, sono la figliuola di La-zaro. *poco cres.*

MILA

Per - chè ve-sti-ta sei a lut-to? Chi ti mo-

MILA

rit:..... *ALL^o AGITATO* ♩ = 144

ri? Tunon rispon-di?

Nes - su-no an-cor ci mo-

rit:..... *ALL^o AGITATO* ♩ = 144

ORNELLA

- ri, ma tut-ti il lut-to si fa del

ORNELLA

ca-ro che andarse ne vol-le in ru-i-nadel ca-po su-o. Pe-

pp stacc. *cres.* *p*

ORNELLA

-rò se ve-des-si tu quel-la, se tu la mia ma-dre ve-

ORNELLA

-des-si, tre-mi-to ti pren-de... E cac-

mf *dim.* *p*

ORNELLA

-cia-ta io sono in di-spar-te, ché ognu-no gri-da:

f

ORNELLA

27 *Opp.* *mf* *fp*

«Ec-co-la dun-que co - lei..... che mi-se la spranga al-la

ORNELLA

p *fp*

por-ta..... per-chè dentro re-stasse il ma - lanno ap-piat-

ORNELLA

mf *fp*

-ta - to nel fo-co - la-re.» E più non

ORNELLA

Opp. *p* *3*

pos - so. E di - co: «Piut - to - sto ca -

ORNELLA

-va - te le vo - stre col - tel - la ea

ORNELLA

pez - zi strac - cia - te mi.»

28

MILA

È

ORNELLA *poco rit.*

Questa è la mer - cè, Mi - la di Co - - dra.

poco rit.

MILA

giu - - - sto, è giu - sto che tu mi per-

MILA

poco rit:..... a tempo

-cuo - ta, è giu-sto che tu m'ab - be - ve - ri in que - sta a - ma-

MILA

-rez - za...

ORNELLA

poco rit:..... a tempo

Ma non pian - ge, non piange il mio pa - dre.

poco rit:..... a tempo

Ma non pian - ge, non piange il mio pa - dre.

ORNELLA

le - ri da un mot.to com - pre - si ch'ei s'e - ra messo in pen -

29

LARGO ♩ = 66

MILA

E tu

ORNELLA

-sie - ro di sa - li - re quas - sù al - lo staz - zo.

appena cres.

MILA

l'hai scontra.to? Sei certa?

ORNELLA

Non l'ho più vedu.to. Ma sen.ti.mi.

ancora poco cres.

Poco più mosso ♩ = 80

ORNELLA

Ri-dó - na-ci A - li - gi: e con Di - o vat - ti,

Poco più mosso ♩ = 80

MILA

So-

ORNELLA

che ab-bia mi-se-ri-cor-dia di te!

MILA

rel - la d'A - li - gi, son sen-za pec-ca - to in-

MILA

un poco affrett:.....

ver-so il fra - tel tu - o. Te lo di - co: So - no

un poco affrett:.....

Poco più ♩ = 112

MILA

mon - da.

ORNELLA

Dio pos - sen - te, mi - ra - co - lo

Poco più ♩ = 112

mf

LARGHETTO ♩ = 76
con slancio

MILA

So - no mon - da, o in - no -

ORNELLA

fai!

30

LARGHETTO ♩ = 76

rit:.....
mf
p

MILA

- cen - te. E..... que - sto è l'a - mor

p cres.
f

MILA

mi - o. Già..... da - to.... fu l'ad-

MILA

- di - o si - len - zio - sa - men -

MILA

MENO MOSSO ♩ = 63

- te.

ORNELLA

L'a - ni - ma tu - a m'ap - pa - re nu - da,

MENO MOSSO ♩ = 63

p *espressivo*

o so - rel - la in Cri - - sto.

un poco animando

ORNELLA

Fra le tu - e ci - - glia ho vi - sto

un poco animando

ORNELLA

la ve - ri - tà rag - gia - - re.

*a tempo
con sentimento*

MILA

Cer - ca di lui, can - cel - la il ma - le dal suo

espress.

a tempo

MILA

cuo - re. Sii dol - ce al suo do - lo - re

MILA

come al mi - o fo - sti, Or - nel - la! Die - tro me, gio - vi -

ORNELLA

Ti

31

pp

MILA

- net - - ta, non la - sce - rò ve - sti - - gi.

ORNELLA

chia - me - rò mia suo - ra, tut - t'en - tro me raccol - ta.

MILA

ORNELLA *poco rit.*

O so - rel - la d'A - li - - gi, che tu

Ti..... ri - ve - drò tal - vol - ta ne - i

poco rit.

mf

MILA

si - i be - ne - det - - - ta! Ad -

ORNELLA

so - gni del - l'au - ro - - - ra.

a tempo

MILA

- di - o, Or - nel - la, ad - di - o! Ad - di - - - o!

ORNELLA

Ad - di - - - o!

pp molto espressivo

MILA

ALL^o AGITATO ♩ = 152

m.s.

32 *ALL^o AGITATO* ♩ = 152

ff

Or-nel-la, Or-

MILA (Ripetendo con ambascia straziante il nome della giovinetta, Mila si ritrarrà di continuo ver-

- nel-la, Or - nel - - - - la!

so l'ombra del fondo; mentre l'altra, soffocata dal singulto, si allontanerà fuggendo.)

(Scomparsa Ornella, Mila cadrà di schianto in
(con disperazione)

MILA

33 Fa - te - mi vo - i la
LARGHETTO ♩ = 84
p

ginocchio dinanzi all'immagine
di Nostra Donna)

MILA

Opp. Ver - gi - ne cle - men - - - - te,
gra - zia, o Ver - gi - ne cle - men - - - - te,
3

MILA

fa - te ch'io ren - da l'a - ni - ma mi - a qui..... su - bi - ta -
fp

MILA

- men - - - - te, ch'i - o non le - vi la
fp

fac - cia, che qui mor - ta..... mi giac - - cia!

MILA *un poco affrett.....*
 Sen - to la mor - - -
un poco affrett.....

MILA
 - - te. *più affrett..... rit.....*

MILA *Poco MENO* ♩ = 72
 (con sentimento) *p*
 O Ver - - - gi - ne

34 *Poco MENO* ♩ = 72

MILA

co - me ri - na - ta fu - - - i! Co - me la fon - te

cres.....

MILA

tor - - bi - da per lui si ri - schia - rò!

mf

MILA

O - - - ra, o Ma - dre, son pu - - - ra

pp

MILA

per la mi - a..... se - pol - tu - - - ra.

p

MILA

affrett..... ma..... poco..... a poco

Sen - to che cre - sce il tre - mi - to; ma l'a - ni - ma non
affrett..... ma..... poco..... a poco

MILA

man - ca. E cre - sce il mi - o sof - fri - - re,

MILA

un poco stentato

e..... non pos - - so..... mo -
un poco stentato

MILA

Più mosso ♩ = 120

(Si leverà impetuosamente,
LARGO ♩ = 56

- ri - - - - re! **35**
Più mosso ♩ = 120 **LARGO** ♩ = 56

con un grido, vedendo la fiammella della lampada dar l'ultimo guizzo:)

MILA

ALL^o AGITATO ♩ = 144

(Violini) Ah scia - gu - - - ra!

ff

ff

MILA

La lam - pa - da s'è spen - ta. rit:.....

ff

MILA UN POCO MENO ♩ = 100

A - ve Ma - ri - a, gra - tia ple - na, Do - mi - nus te - cum....

UN POCO MENO ♩ = 100

ppp

MILA

ALLEGRO ♩ = 144

REC^{2o}

Ah, per - di - zio - ne so - pra di

ALLEGRO ♩ = 144

p ff

col canto

(Si udrà risonare un passo greve sulla roccia. E apparirà l'ombra d'un uomo al limitare della spelunca
Mila di Codra guarderà l'uomo sopraggiunto, alto nel campo del chiarore. Ma, riconoscendolo, gitterà un
LARGO ♩ = 66

MILA

me! S'è speu - ta. 36 LARGO ♩ = 66

grido e si rifugerà nell'ombra del fondo. Allora Lazaro di Roio entrerà, in silenzio, portando una corda avvolta al braccio, come un bifolco che abbia sciolto il bue.)

LAZARO

REC^{vo}

Fem - mi - na, non a - ve - re pa -
col canto
pp

LAZARO *a tempo*

- u - ra. La - za - ro di Roio è ve - nu - to ma
a tempo
ff ruidoso

LAZARO

affrett:.....

sen - za por - ta - re la fal - ce; chè a pe - na di ta - li - one obbli - gar - ti non
a tempo
ff
affrett:.....

LAZARO *a tempo*

vuole. Ca - va - to più che un'oncia di san - gue gli

a tempo

ff *f*

LAZARO

fu sul cam-po di Mi - spa; e tu sai la ca -

Opp. *affrett.....*

f *affrett.....*

LAZARO

- gion della sciarra e la fi-ne. Ma s'è ri-fatto il mio san-gue,

affrett. ancora..... *a tempo* *rit.....* *a tempo*
(Riderà d'un riso breve e crudo)

affrett. ancora..... *a tempo* *rit. col canto.....* *a tempo*

ffruvido *f*

LAZARO

REC^{no} e troppe altre pa-ro-le non di-co. Or tu ver-rai un poco accel.

a tempo *(risoluto)* *un poco accel.*

col canto *a tempo*

LAZARO *a tempo*

me - co senz'al - tre pa - ro - le, fi - glia di

a tempo

LAZARO *un poco rit.*

lo - rio. Ho quaggiù l'a - sina e il ba - sto e anco u - na corda di

un poco rit.

LAZARO *più rit.*

ca - na - pa e u - na di spar - to, Dio grazia.

più rit.

a tempo (parlato)

LAZARO (Mila resterà immobile, addossata alla roccia, senza rispondere)

Andte CON MOTO *REC^o*

37 *Andte CON MOTO* *poco affrett:.....* Hai tu in - te - so, Mi - la di

col canto

LAZARO *a tempo ALLEGRO* ♩=138 (Si avvanzerà verso la don-

Co-dra? O mu-to-lae sor-da sei fat-ta?

a tempo ALLEGRO ♩=138

na ridendo bieco. Mila si terrà pronta a sfuggirgli. L' uomo la incalzerà. Ella balzerà di qua e di là ma

senza scampo.)

MILA

38 Non mi toc-

MILA

- ca - re! Ab - bi ver - go - gna. Il tuo fi - glio è die - tro di te.

254 (Aligi apparirà sullimitare. Scorgendo il padre, perderà ogni colore di vita Lazaro s'arresterà per volgersi a lui. Il padre ed il figlio si guarderanno fisamente)

LAZARO *LARGHETTO* ♩ = 72 *REC^{vo}*

Che c'è e - gli, A.

LARGHETTO ♩ = 72 *col canto*

p

ALIGI *PIÙ MOSSO* ♩ = 126 *rit:.....*

Pa - dre,

LAZARO *PIÙ MOSSO* ♩ = 126 *rit:.....*

- li - gi? Che è?

f *dim.*

fp

ALIGI *a tempo*

che vo - le - te voi fa - re?

LAZARO *REC^{vo}*

..... *a tempo* Che voglio io fare? Di -

p *m.d.* *f* *p* *col canto*

LAZARO *a tempo*

- manda ri - vol - ge - re a me, non t'è le - ci - to. Ma ti di - rò

a tempo

f

LAZARO

che prender vo_glio la pe_co_ra corde_sca nel cap_pio e

LAZARO

poco rit.

trarla..... dove più mi ta - lenta. Poi giudiche_rò del pa -

a tempo *molto rit.*

col canto *a tempo* *rit. col canto*

ALIGI

Poco meno ♩ = 104

Pa - dre,..... non fa_re_te voi

LAZARO

- sto - re.

39 *Poco meno* ♩ = 104

pp

ALIGI

LARGO ♩ = 66

que - sto.

LAZARO

Io sono il tuo

LARGO ♩ = 66

LARGO ♩ = 66

LAZARO

pa - dre;..... e di te far pos-so quel che m'ag-

LAZARO

-gra - da, per - chè..... tu mi sei come il

LAZARO

bu - e del-la mia stal - la, come il ba -

cres.

LAZARO

- di - le e la van-ga.

LAZARO

E s' i - o pur ti voglia passar so - pra con

dim. subito

p

LAZARO

l' er - pi - ce e il dosso di rom - perti,

f

LAZARO (parlato)

be, questo è ben fat - to.

cres:..... *dim:.....*

f

LAZARO

40 E semi bi - sognia col - telounmanico ed i - o me lo

LAZARO

fac - cia del tuo stin - - co,

LAZARO (*parlato*)

be', questo è ben fat - to; in -

ten.
col canto

LAZARO

- ten - di? In - gi - nòc - chiati, e bacia la

dim. *cres. e affrett. poco a poco.....*
pp

LAZARO

ter - ra, ed e.scicar - po - ne, e va sen - za volgerti in -

sino..... al.....

LAZARO *forte*
 (tonante) *a tempo*
 - die - tro! I - o so - no il tuo

forte
a tempo *f*

ALIGI *♩ = 80*
Poco più mosso

LAZARO *♩ = 80*
 Pas - dre!

41 *♩ = 80*
Poco più mosso
cres. moltiss. *ff*

ALIGI *affrett.* *ALLEGRO* *♩ = 168*
 - sa - temi sopra con l'er - pice ma nontoccate la donna.

fp *f* *affrett., col canto* *f* *ALLEGRO* *♩ = 168*

(Lazaro gli)

LAZARO
 s'accosterà, senza più contenere il furore; e, levando la corda, lo percoterà su la spalla)

Giù, giù,

col canto

LAZARO

(Aligi cadrà su i ginocchi)

ca - ne, met - ti - ti a ter - ra!

ruvido
ff

42

LARGO $\text{♩} = 66$

poco rit.
pp
pp
dim:.....

ALIGI

Ec - co pa - dre mi pro - stro, la

ALIGI

fron - te a ter - ra pie - go; e vi

ALIGI

pre - go, vi pre - go, al

ALIGI

no - me del Di - o no - stro,

LAZARO

A che preghi? a che preghi? Obbe - di - sci.

ALIGI

per quel pian - to che u - di - ste ap -

espressivo

p cres.

ALIGI

appena animando

- pe - na che fu na - ta,

LAZARO

Bacia la terra ed e_sci carpo - ne.

appena animando

cres:.....

ALIGI

a tempo

pa - dre, da voi cul - la - ta,

LAZARO

A che preghi? Ob_bedi_sci!

a tempo

mf

dim.

ALIGI

que - sta mia car - ne tri - ste;

LAZARO

Male -

pp

poco cres:..... dim:.....

MILA *Poco più mosso* ♩ = 84
(a Lazaro)

Non cal - pe - sta - re il tuo fi - glio,
 i - - o vi prego umil - men - te al
 LAZARO - detto tu fo - sti nel ventre e per tutti i tuo giorni e di là.

43 *Poco più mosso* ♩ = 84

p

MILA

non far - gli que - st'on - ta, ma
 ALIGI no - me del Si - gno - re,
 LAZARO A che preghi? Ob - bedi - sci. Va, va, e - sci fuo - ri car - po - ne;

m.d.

MILA
dam - mi del - le tue col - tel - la nel

ALIGI
non..... cal_pesta-te il cuo - re del fi -

LAZARO (a Mila)
e do-po io ti giu - di - che-rò. Ma

MILA
pet - - - to, d'un

ALIGI
- gliuo - lo..... do - len - tel!

LAZARO
tu, tu ver-rai me-co senz'altre pa - ro - le, o fi - glia di

poco rit:.....

MILA

col - - po tu.... fred - da mi; e

ALIGI

Pel..... mi_o pianto e pel pian - to del

LAZARO

Io - rio. Nè mor - ta, nè fred - da ti

poco rit:.....

f 3 3 3 3

MILA

appena affrett:.....

poi rac - cat - ta - mi fred - da

ALIGI

l' An - ge - lo cu - sto - de,

LAZARO

vuo - le La - zaro, per la Di - o gra - zia.

appena affrett:.....

3 3

MILA *a tempo*

e sul ba - - sto met - - ti - mi tra -

ALIGI

pa - - dre, che ve - de e o - - de

LAZARO

Hai tu in - te - so, Mi - la di Co - dra?

a tempo

MILA *affrett:..... poco..... a..... poco.....*

- ver - - so le - ga - - ta e

ALIGI

là da quel cep - po san - - to! e vi

LAZARO

A che pre - ghi? a che pre - ghi?

affrett:..... poco..... a..... poco.....

MILA

man - dami in - nan - zi al ba - li - vo di - cen - do:

ALIGI

pre - go, vi pre - go, al

LAZARO

Ob - be - di - sci. Ba - cia la ter - ra.

cres.

MILA

poco rit.:

« Ec - co la sver - go - gna - - ta sor -

ALIGI

no - me del Dio no - - - -

LAZARO

Ma - le - det - to tu fo - - sti nel

poco rit.:

MILA *a tempo* *affrett:.....*

- tie - - - - - ra! E

ALIGI

- - - - - stro, vi pre - - - go, vi

LAZARO

ven - - - tre e per tut - ti i tuoi

a tempo *affrett:.....*

f

7 3 3 3 3 7 (h) 3 3 3 3 3

MILA *rit:.....* **ALLEGRO** ♩ = 138

m'ar - da-no il cor - - - po.

ALIGI

pre - - - - - go!

LAZARO

gior - - - ni e di là.

..... *rit:.....* **ALLEGRO** ♩ = 138

44

p

fp

LAZARO

Va, va, e - sci

fp *cres.*

LAZARO

(Crudelmente egli percoterà con la corda il figlio prostrato. Aligi si solleverà tutto tremante)

fu - ri, e - sci fu - ri.

p *cres.*

fp

ALIGI

Il Si - gno - re sia giu - - di - ce, e

fp *cres.*

ALIGI

Opp.

giu - - di - chi fra voi e me.

LAZARO

Ah, ma - le - det - to!

p *cres.*

poco rit......

LAZARO

Ma - le - det - to!

T'ap - pic - co il ca -

poco rit......

a tempo

LAZARO

- pe - stro...

a tempo

(Gli getterà il cappio per prendergli il capo; ma Aligi schiverà la presa afferrando la corda e togliendola al padre con una stretta improvvisa)

ALIGI

MENO MOSSO ♩ = 88

Cri - sto Si - gno - re, a - iu - ta - mi tu, ch'io

45

(Oboe)

MENO MOSSO ♩ = 88

ALIGI

non gli met.ta ad-dos - so la ma - - - no,

ALIGI

ch'io non fac - cia que - sto al mio pa - - - dre!

affrett.....

affrett.....

f

f

(Furente, Lazaro correrà al limitare chiamando)

LAZARO

..... *a tempo**a piacere*

3

O len-ne, o tu, Fe - mo, ve - a tempo a tempo

fp

a piacere

3

LAZARO

- ni-te a ve-de-re co-stui quel che fa.

Mi-nac - cia il suo

- ni-te a ve-de-re co-stui quel che fa. Mi-nac - cia il suo

46

ALL.^o VIVACE $\text{♩} = 80$

LAZARO ♩

(Accorreranno due bifolchi membruti, portando le corde)

pa - - - - dre!

(Violini)

ALL.^o VIVACE $\text{♩} = 80$

mf

LAZARO

Bass clef staff for the second system, containing a melodic line with triplets and dynamic markings.

Mi s'è ri - bel - la - to co -

Violin staff for the second system, featuring a melodic line with slurs and dynamic markings.

LAZARO

Bass clef staff for the third system, containing a melodic line with triplets and dynamic markings.

- stui! Le - - ga - te - lo e get - ta - te - lo

Violin staff for the third system, featuring a melodic line with slurs and dynamic markings.

LAZARO

(I due bifolchi si scaglieranno su Aligi per sopraffarlo)

fu - - ri.

ALIGI

LARGO
RECIT.

ALL.^o VIVACE, come prima

Fratelli in Dio, non fa-te-mi questo!

47

LARGO

ALL.^o VIVACE, come prima

O len - ne, o

ALIGI (I bifolchi lo terranno)

Ien - ne, non far - mi que - - st'on - ta!

p *f*

Red.

ALIGI serrato e cercheranno di legarlo, trascinandolo, mentre egli si divincolerà)

mf

*

ALIGI Ah,

p *mf*

ALIGI

ca - nel Di pe - ste pe - - ris - si!

ALIGI

ALIGI

(I bifolchi lo avranno legato e saranno riusciti a trascinarlo fuor dalla caverna)

No, no, no! Mi - la,

ALIGI

Mi - la, cor - ri, pren - di - mi là un

MILA

fer - ro. Mi - la! Mi - la!

dim.....

(Si udrà ancora la sua voce rauca e disperata, mentre Lazaro chiude a Mila lo scampo)

MILA

- li - gi, A - li - gi, Di - o ti

48

pp

MILA

va - glia! Di - o ti ven - dichi! Non di - spe -

MILA

-rar. For - za non ho, for - za non

cres:.....

MILA

hai. Ma, fin - chè m'è in boc - ca il mio

MILA

UN POCO MENO $\text{♩} = 58$
(con slancio)

fia - - to, so - - no no di

UN POCO MENO $\text{♩} = 58$

mf *f* *p*

MILA

te, so - no per

MILA

te! Ab - bi fe - de. L'a - iu.to ver.

MILA

-rà. Fa cuo - re, A - li - gi. Di - o ti

MILA

(Mila starà con gli occhi fissi a quella parte, con l'o-

LARGHETTO POCO MAESTOSO ♩=84

va - glia!

Tenori (Si udrà in lontananza il cantare di un'altra compagnia trapassante pel valico)

(lontano) *mf rit.* O Ma - ri - a, su per lo

Bassi *mf* O Ma - ri - a, su per lo

49 *LARGHETTO POCO MAESTOSO* ♩=84

ppp

-recchio teso per cogliere le voci. Nella breve tregua, Lazaro scruterà la caverna insidiosamente)

mon - te noi ve - nia - mo al - la tua
 mon - te noi ve - nia - mo al - la tua

poco cres.

fon - te per mon - da.re noi dal -
 fon - te per mon - da.re noi dal -

cres.

pp *mf* *pp* *p* *ff*

LAZARO *Recit.^o*

Femmi-na, or hai tu ve - du - to che il pa.dro.ne son
 .l'on - te.
 .l'on - te.

ff *dim. subito col canto* *pp*

LARGO ♩ = 58

LAZARO

Poco PIÙ MOSSO ♩ = 66

50 ♩ = 66

Poco PIÙ MOSSO

p

ppp

i - o. Do la leg - ge. Rimasta sei sola con me.

LAZARO

Si co - mincia a far se - ra; e qui dentro è già quasi not - te.

ppp

LAZARO

Pa - u - ra non a - ve - re, Mi - la di Co - dra...

MILA

Nul - l' a -

LAZARO

Ma che gua - ti per là? che aspet - ti?

c

111150

c

MILA

(Vigilerà, nella speranza di vedere apparire Or-

spet.to. Non vie.ne nes - su - no.

LAZARO

Sei so - la con me.

-nella per salvezione. Dissimulando e temporeggiando, tenterà d'ingannare l'uomo)

LAZARO

Non a - ve - re pa - u - ra.

Ti sei per.sua.sa?

MILA

AND^{no} = 88

(lento)

2 Ped.

poco rit:.....*

Ci pen - so, La - za - ro di

AND^{no} = 88

poco rit:.....

MILA

Ro - io, ci pen - so, a quel che pro -

MILA *più rit. ancora..... a tempo*

-metti... Ci pen - so. Ma chi m'as-si - cu - ra?

mf *a tempo*
più rit. ancora..... p

PIÙ MOSSO ♩ = 120

LAZARO

Non ti sco - sta - re. Man - ten - go quel che pro-

PIÙ MOSSO ♩ = 120

p *poco cres.*

MILA

MENO MOSSO ♩ = 88

rit:.....

E Can - dia della Leo - nessa?

LAZARO

- met - to, ti di - co.

MENO MOSSO ♩ = 88

mf espressivo *rit:.....*
p

PIÙ MOSSO ♩ = 120

LAZARO

52

Met - ta a - ma - ra sa - li - va e con

PIÙ MOSSO ♩ = 120

p

poco cres:.....

LAZARO

quella bagni il fi - lo di ca - napa e tor - ca.

MENO ♩ = 88

MENO ♩ = 88

mf

espress.

ff

MILA

rit:.....

E tre fi - glie tu hai nel - la ca - sa,

rit:.....

MILA

a tempo

e la nuo - ra.

deciso

Non mi con - fi - do.

f a tempo

LAZARO

53 Vien qua. Non ti sco - sta - re. Qua, sen - ti:

ff *ruvido* *dim. subito* *p*

POCO PIÙ ♩ = 100

LAZARO

ho ven - ti du - ca - ti cu - ci - ti den - tro la

un poco affrett:.....

POCO PIÙ ♩ = 100

p *un poco affrett:.....*

MILA

(Palperà l'orlo della sua casacca di pelle di capra. Poi se la toglierà di dosso e la getterà per terra, ai piedi della donna.)

Vo' pri - ma ve -

poco meno ♩ = 84

LAZARO

..... *a tempo* *rit:.....*

pel - le. Li vuoi?

poco meno ♩ = 84

..... *a tempo f* *rit:.....* *col canto*

MILA

- de - re; vo' pri - ma con - ta - re,

MILA

Laza - ro di Roio. O - ra prendo le forbi - ci e

accel. *affrett:.....*

54

MILA

sdrucio.

a tempo *affrett:.....*

f *a tempo* *affrett:.....*

LAZARO *a tempo*

Ma che gua - ti? Ah, ma -

a tempo

LAZARO

- gal - da, tu certo prepa - ran - do mi vai qual - che

LAZARO

sor - te, e te - ner - mi a ba - - da ti

cres:.....

MILA

PIÙ MOSSO ♩ = 120

a piacere

No! No! No!

(Egli l'assalirà per prenderla. La donna gli sfuggirà nell'ombra, andrà a rifugiarsi presso il ceppo di noce)

LAZARO

cre - - di.

55 *PIÙ MOSSO* ♩ = 120

f *col canto.....*

MILA

La - scia - mi! La - scia - mi! Non mi toc -

(Ella si aggrapperà all'Angelo per dutamente, per resistere alla violenza) 287

MILA *a tempo*

- care. Ecco, viene tua fi_glia...

a tempo *affrett:.....*

MILA *accel:.....*

No, no! Or - nel - la, a - iu - to, Or -

accel:.....

(D'improvviso, alla bocca della caverna, apparirà Aligi disciolto. Vedrà il viluppo nell'ombra. Si precipiterà contro il padre. Scorgerà nel ceppo rilucere l'asce ancora infissa. La brandirà, cieco di orrore)

MILA *accel:.....*

ALIGI - nel - - - la! *a piacere*

Lasciala, per la vita tu_a!

f *ff p col canto.....*

56 (Colpirà il padre a morte. Ornella, sopravvenuta, si chinerà a riconoscere nell'ombra il

LARGO ♩ = 54

rit:..... *dim:.....*

ff *ff* *f* *p*

Opp. a piacere

ten.

corpo stramazato a piè dell' Angelo. Git-
terà un gran grido.)

Ah! E io t'ho sciolto! E io t'ho sciolto!

ORNELLA

più largo

(parlato)

Ah! E io t'ho sciolto! E io t'ho sciolto!

ppp

(CALA VELOCEMENTE IL SIPARIO)

(Violini)

b₂

ff

POCO PIÙ ♩ = 58

ff

pochissimo rit:.....

più rit:.....

ff *ffff*

Ped. *

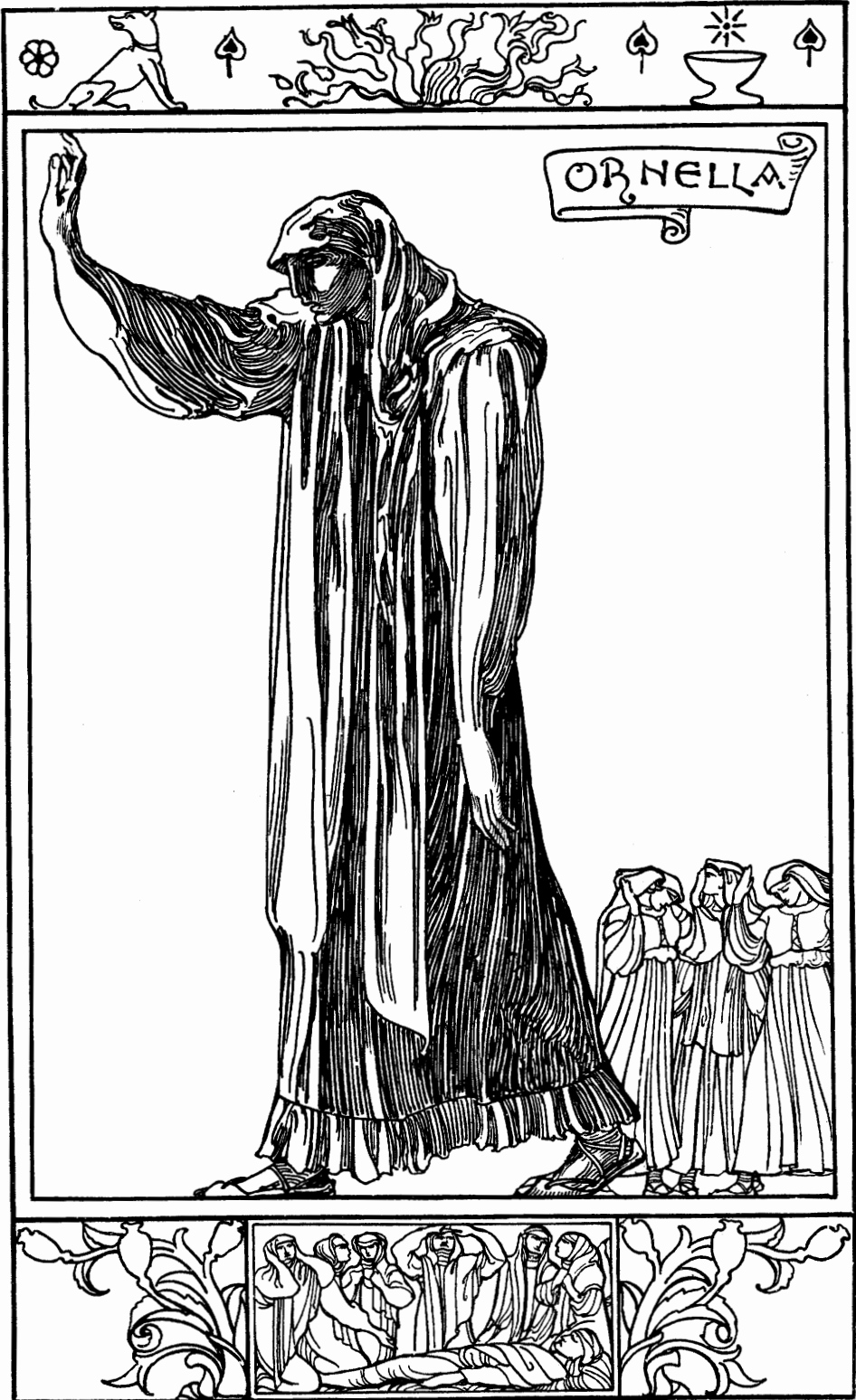

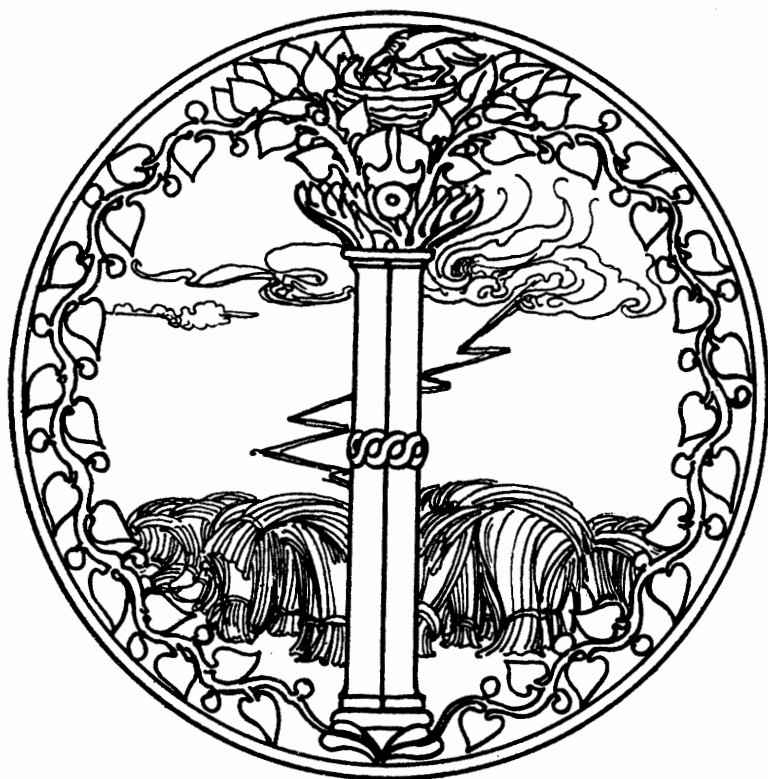

Si vedrà un'aia grande; e al fondo una quercia venerabile per vecchiezza; e, dietro il tronco, la campagna limitata dai monti, solcata dalla fiumana. Si vedrà a manca la casa di Lazaro, la porta aperta, il portico ingombro di strumenti rurali; a dritta, il fienile, il frantoio, il pagliaio.

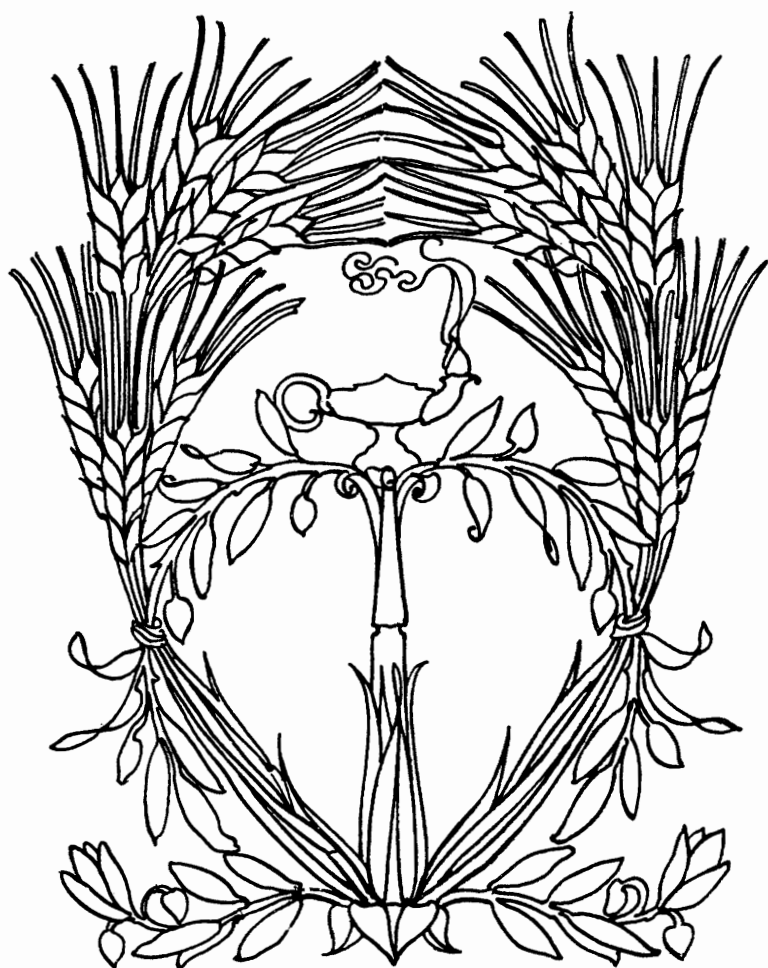

(Violini)

$\text{♩} = 56$
LARGO

ff

ff

fff

fff

un poco affrett.

dim:.....

p espress.

mf

m.s.

Red.

*

Poco PIÙ ♩ = 60

poco cres.

f

un poco affrett:.....

a tempo

rit.

mf

p

1 *LARGHETTO* ♩ = 69

sf

mf

p

mf

sf

p

Poco PIÙ MOSSO ♩ = 84

p

poco affrett. poco rit.

cres.:.....

3

3/4

2 *Poco meno* ♩ = 69

p cres.

3/4

f poco affrett.....più affrett.....

3/4

a tempo

poco rit.:.....

ff

dim.:.....

3

3/4

a tempo

p

pp

3/4

(Il cadavere di Lazaro sarà steso sul suolo nudo, dentro la casa, poggiato il capo a un fascio di sementi, secondo il costume. E le Lamentatrici gli staranno dintorno inginocchiate e per fare il lamento si chineranno l'una verso l'altra tenendo fronte con fronte. Sotto il portico, fra l'aratro e il tino, staranno le donne del parentado, e Splendore e Favetta. Più oltre, Vienda di Giave sarà

SI ALZA IL SIPARIO

*cres.
espress.*

mf

seduta su una pietra, con l'aspetto di una morente, confortata dalla sua madre e dalla sua matrigna. Sola Ornella sarà sotto l'albero, con lo sguardo rivolto verso il sentiero. Tutte in gramaglia)

subito pp

LAMENTATRICI (Soprani e Contralti)

p *sf*

Ie - su Cri - sto, Ie - su Cri - sto, l'hai possu - to sof - fe -

ORNELLA

O - ra vie - ne! O - ra vie - ne!

- ri - rel D'e - sta mor - te scel - le - ra - ta do via Laza - ro mo -

sf

Fra po-co vie-ne. Ec-co, laggiù al-la svol-ta, lo sten-
 -ri-re! S'è ve-du-to a vet-ta a

ORNELLA

-dar-do ne-ro appa-ri-to! So-rel-le pensate al-la ma-dre.
 SPLENDORE
 vet-ta Fa-
 tut-to il monte i-sbi-got-

SPLENDORE

-vetta, va tu, va e par-la. Io
 FAVETTA
 So-rel-la, va e dil-le: Ecco vie-ne.
 -ti-re. S'è ve-du-to in cie-lo il
 p cres:.....

SPLENDORE

FAVETTA cuo-re non ho di toccar-la. Sta fi-sa, e ci-glio non muove.

So-le la sua fac-cia ri-cuo-pri-re.

f *sf* *sf*

ORNELLA

ORNELLA Ah per-ché, per-ché sia-mo na-te? Per-

SPLENDOR Ah per-ché, per-ché sia-mo na-te? Per-

FAVETTA Ah per-ché, per-ché sia-mo na-te? Per-

Ah - il ah - il La - za-ro, La - za-ro, La - za-ro!

p *f*

ORNELLA

SPLENDORE

FAVETTA

Ahi, che pian-to si pian-ge per

ORNELLA

SPLENDORE

FAVETTA

te! La-za-ro, La-za-ro! Che

ORNELLA

poco rit:..... a tempo

mor - te ci por - tas_se con sé!

SPLENDORE

mor - te ci por - tas_se con sé!

FAVETTA

mor - te ci por - tas_se con sé!

pian - to si pian - ge per te!

PARENTI (Soprani e Contralti)

pp

Ah che pie - tà del_la car - ne cri -

poco rit:..... a tempo

pp

pp

Re - qui - em æ - ter - nam do na e - i,

pp

- stia - na, del_la vi - ta no - stra, di tut_ta la gen_te che

mf

pp

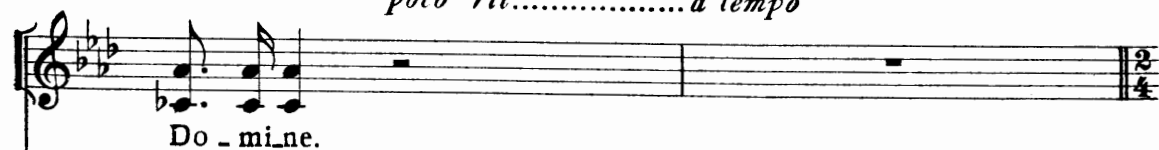
poco rit:.....a tempo*poco rit:.....a tempo*

mf *pp*

ORNELLA

Si - len - zio! Si - len - zio! S'è al.

pp

ORNELLA

- za - ta, cam - mi - na, o - ra viene al - la

p

ORNELLA

Poco più

so - glia.

LAMENTATRICI (Soprani e Contralti)

f
Can - dia del - la Le - o -

Poco più

mf *sf*

- nes - sa do - ve vai? Chi t'ha chia - ma - ta? Sigil -

mf

- la - ta è la tua boc - ca, il tuo pie - de è ca - te -

sf *sf*

(La madre apparirà su la soglia. Le figlie faranno l'atto di sostenerla, trepidando. Ella le guarderà attonita)

Poco più mosso ♩ = 88

- na - to. Ahi, ahi, ce - ne - re

Poco più mosso ♩ = 88

p

ORNELLA

Mam - ma, fa cuo - re. Sia - mo qui con te.

mi - se - ra, ahi ma - dre!

cres.

ORNELLA

Al - la pro - va più trista Iddio ti chia - ma.

Ie - su, Ie - su, pie - tà!

dim.

302

CANDIA *LARGO* ♩ = 46
(come trasognata)

5 *LARGO* ♩ = 46
espressivo

pp

CANDIA

CANDIA *poco animando*

p poco animando

CANDIA *a tempo*

Opp. *a tempo*

PARENTI (Sop. e Cont.) *mf*

6 *affrett.*

Più Mosso

ORNELLA

mf

Sven-tu - ra no - stra! Ma-le-det - te sia-mo da

SPLENDORE

mf

Sven-tu - ra no - stra! Ma-le-det - te sia-mo da

FAVETTA

mf

Sven-tu - ra no - stra! Ma-le-det - te sia-mo da

- sù, Ge-sù che non e-sca di sen - no!

Più Mosso

ORNELLA

Di-o. Siamo ri-maste so - le in ter-ra!

SPLENDORE

Di-o. Siamo ri-maste so - le in ter-ra!

FAVETTA

Di-o. Siamo ri-maste so - le in ter-ra!

Mise-re-re di lei, Vergi-ne san-ta!

cres:.....
f
string.
rit. p

CANTO POPOLARE

CANDIA *LARGHETTO* ♩ = 60

7 Il..... co - re ho per -

LARGHETTO ♩ = 60

pp

CANDIA *poco rit..... a tempo*

_so d'un dol. ce fi. gliuo - lo, or è trenta. tre

poco rit..... a tempo

p

mf

CANDIA *poco rit:..... a tempo*

gior. ni, e non lo tro. vo! L'hai tu, i'hai tu ve.

poco rit:..... a tempo

p

f

rit..... a tempo

CANDIA *poco rit.*

-du - - to,..... i'hai tu riscon. tra - to?

poco rit. a tempo

rit..... a tempo

CANDIA

f - I - - o sul Mon - te Cal - va - - - rio
espressivo
p

Oppure

un poco affrett. rit:..... a tempo

CANDIA

Ah..... i'ho..... la - scia - - - to.

PARENTI

(Sop. e Cont.)

i'ho..... la - scia - - - to.
 (Le donne del parentado s'inginocchieranno pregando)*un poco affrett. rit:..... a tempo**mf* O Ma -

f
mf

mf

- don - na del San - to Ve - nar - di, mi - se - re - re di

lei. O - ra pro nobis.

p

CANDIA *animando*.....e.....*cres. poco a poco*.....

pp
 Ec - co e la Ma - dre si met - te in..... cam -
animando.....e.....*cres. poco a poco*.....
ppp

CANDIA

- mi - - no, vie - ne al - la vi - sta del suo dol - ce

CANDIA

p dolce

fi - - glio. - Ma - dre, por - ta - to a - ves - si un

mf

CANDIA

appena tratt:.....
f marcato

sor - so d'ac - qua! - Fi - glio non so né strada né fonta - na;
espress.
mf appena tratt:
cres. f

CANDIA *I.^o TEMPO*
dolciss. *rit:..... a tempo*

ma se..... la te - sta..... un..... po - co..... puoi chi.

9 *I.^o TEMPO*
ppp dolciss. *rit:..... a tempo*

CANDIA *animando poco a poco e cres.*

- na - - re, u - na goc - cia di lat - te i - o

animando poco a poco e cres.

pp

CANDIA

ti vo'..... da - - re; e, se lat - te non

cres.

CANDIA

e - - sce, tan - - to spre - - mo

CANDIA

rit:.....

dim.

che tut-ta la mia vi-ta e_sce del se- - - no...

dim.

rit:.....

SPLENDORE

LARGHETTO ♩ = 84

(Si udrà di lontano nella profondità della

PARENTI Mam-ma chi par-la in te? Chi sen-ti

p Mi se- - re-re di lei. O-ra pro

(4 Tamburi allentati sulla scena)

LARGHETTO ♩ = 84

10 *fp*

fp

valle, il rullo del tamburo allentato che conduce il corteo funebre)

SPLENDORE

tu den-tro par-lar-ti, den-tro le tue

no bis.

f cres.

SPLENDORE

vi - sce - re?

LA VOCE DI IONA (interno)

O ve - do - va di La - za - ro di Ro - io, o

VOCE DI IONA

gen - te del - la ca - sa scia - gu - ra - - ta, al -

VOCE DI IONA

- l'er - ta, all'er - ta! Vie - . . . nel Pe - ni - ten - - te.

(Le donne si leveranno e si aduneranno sotto la quercia a guatare verso il sentiero)

ORNELLA

LO STESSO TEMPO

Ma-dre, o-ra vie-ne A-li-gi, viene A-li-gi a pi-gliar perdo-

11

p *LO STESSO TEMPO*

ORNELLA

-nan-za dal tuo cuo-re, a be-ve-re la taz-za del con-

ORNELLA

(Le figlie sosterranno)

-sò-lo dal-le tue ma-ni. Svè-gliati e sta

p

la madre demente e la ricondurranno sotto il portico)

ORNELLA

for - - te.

PARENTI (Sop. e Cont.)

Oh che tur-ba di gen-te vie-ne die-tro lo sten-dar-do!

PARENTI

Vien tut-ta la con - tra - da.

PARENTI

lo - - na di Mi - - dia por-ta lo sten-dar - - do.

cres.

PARENTI

E che si - len - - zio, co - me a pro - ces - sio - - ne!

(Apparirà l'alta statura di Iona con lo stendardo funereo. Dietro di lui verrà il par- ricida vestito d'un càmicc, col capo coperto d'un velo nero, con ambe le mani stret- te da pesanti ritorte di legno. Un uomo gli starà da presso tenendo la mazza pastora- le istoriata; un altro avrà la scure; altri porteranno l'Angelo avvolto in un drappo e lo poseranno a terra. La turba si accalcherà nello spazio, tra l'albero e il pagliaro.)

Soprani

Contralti

PARENTI

Ah che pie - tà! Sul ca - po il ve - lo ne - - ro.

12 *p*

Le ri - tor - te di le - gno al - le sue ma - - ni,

mf

co - me pe - san - ti, grosse come un gio - - go!

p *cres.*

E col cà - mi - ce bi - - gio e i pie - di scal - zi.

mf

cres.

Ah chi ci reg - ge? Io met.to faccia in ter - ra

e..... chiudo gli oc - chi, e non vo_glio ve_de - re.

Ah che pie - tà! Guar_da la

Ah che pie - tà! Guar - da la gen - te, co_me è

gen-te, co-me è mu-ta! Ah che pie-tà!.....
mu-ta! Vie-ne tut-ta la con-tra-da.

This system contains the first two systems of a musical score. The top system features a vocal line with lyrics 'gen-te, co-me è mu-ta! Ah che pie-tà!.....' and a piano accompaniment. The second system continues the vocal line with 'mu-ta! Vie-ne tut-ta la con-tra-da.' and the piano accompaniment. The piano part includes various chords and melodic lines in both hands.

..... Vie-ne tut-ta la con-tra-da.
Ah che pie-tà! Ah che pie-tà!

This system contains the third and fourth systems of the musical score. The top system continues the vocal line with '..... Vie-ne tut-ta la con-tra-da.' and the piano accompaniment. The second system features the vocal line with 'Ah che pie-tà! Ah che pie-tà!' and the piano accompaniment. The piano part continues with complex harmonic structures.

Ah..... che pie-tà!.....
Ah..... che pie-tà!.....

This system contains the fifth and sixth systems of the musical score. The top system features the vocal line with 'Ah..... che pie-tà!.....' and the piano accompaniment. The second system continues the vocal line with 'Ah..... che pie-tà!.....' and the piano accompaniment. The piano part includes a prominent melodic line in the right hand.

(Le Lamentatrici, trascinate i carponi alla soglia della casa, leveranno il grido verso il morituro)

LAMENTATRICI

Sop. e Cont.

MENO MOSSO ♩ = 60

Fi_glio A.

..... Ah! che pie - tà! Ah - i, che de -

..... Ah! che pie - tà! Ah - i, che de -

13 MENO MOSSO ♩ = 60

tratt: *dim:* *m.d.*

p

pp

ORNELLA

SPLENDORE

FAVETTA

LAMENTATRICI

PARENTI

Ma dre, che fa - i? Non.....

Ma dre, che fa - i? Non.....

Ma dre, che fa - i? Non.....

- li - gi, fi_glio A li - gi, che hai

- sti - no a - ma - ro!

ci co - no - sci più?

SPLENDORE

ci co - no - sci più?

FAVETTA

ci co - no - sci più?

fat - to? che hai fat - to? Chi e

E che ma - i

ORNELLA

SPLENDORE

FAVETTA

Do - nà - mo - gli commia - to, a lui che

Do - nà - mo - gli commia - to, a lui che

Do - nà - mo - gli commia - to, a lui che

que - sto insan - guina - to? chi l'ha

si..... pre - pa - ra?

par - - - te. E..... poi ci
 SPLENDORE
 par - - - te. E..... poi ci
 FAVETTA
 par - - - te. E..... poi ci
 cor - co so - pra il sas - so? Ah - i, ah - i,
 Non han la - crime gli

ORNELLA

col - che - re - mo tut - te in pa - ce,
 SPLENDORE
 col - che - re - mo tut - te in pa - ce,
 FAVETTA
 col - che - re - mo tut - te in pa - ce,
 fi - glio di La - za - ro, La - za - ro è mor - to,
 oc - - - chi per pian - ger que - sto pian - to,

SPLENDORE a..... fianco a fian - co, nel let - to di

FAVETTA a..... fianco a fian - co, nel let - to di

cres. a..... fianco a fian - co, nel let - to di

fi - glio di La - za - ro, La - za - ro è mor - to,

ah,..... non..... han - no la - cri - me gli oc - chi per

cres:..... *f*

ORNELLA

giù. nel let - to di

SPLENDORE giù. nel let - to di

FAVETTA giù. *dim:*..... nel let - to di

ah - i, uc - ci - so, uc - ci - so da

pian - ger que - sto pian - to, que - sto pian -

dim:..... *cres.*

UN POCO MENO

ORNELLA

SPLENDORE

FAVETTA

giù!

giù!

giù!

te!

Li - be - ra, Do - mi - ne, a - nimam ser - vi

-to.

UN POCO MENO

f *dim:*

tu - i.

Sop.

pp

Li - be - ra, Do - mi - ne, a - nimam ser - vi

Cont.

pp

Li - be - ra, Do - mi - ne, a - nimam ser - vi

PARENTI

rit. poco a poco

ORNELLA

(singhiozzando) *pp*

SPLENDORE

(singhiozzando) *pp*

FAVETTA

(singhiozzando) *pp*

Li-be-ra, Do-mi-ne, a-nimam ser-vi

tu - i.

tu - i.

pp rit. poco a poco

ORNELLA

LARGO ♩ = 56

SPLENDORE

FAVETTA

IONA DI MIDIA

Tri-ste a te, Can-dia del-la Le-o.

14

LARGO ♩ = 56
REC^{vo}

ppp

col canto

2 Ped.

u

111150

u

IONA

-nessa! Or t'abbiamo con - dot - to il Pe - ni - ten - te per -

p *col canto*

IONA

-ché da te la taz - za del con - sò - lo ri - ce - va,

IONA

a tempo

prima di piombar nel gor - - go.

f *a tempo*

IONA

15 *ANDANTE* ♩ = 84

Sal - vum fac po - pu - lum tu - um, Do - mi - ne.

p *ANDANTE* ♩ = 84

IONA (Iona porrà una mano su la spalla di Aligi per

Ky - ri - e e - lei - son.

Sop. *p* Ky - ri - e e - le - i -

Cont. *p* Ky - ri - e e - le - i -

Ten. *p* Ky - ri - e e - le - i -

Bassi *p* Ky - ri - e e - le - i -

LA TURBA

p (Voci sole)

sospingerlo. Il Penitente velato farà un passo verso la madre; poi cadrà su i ginocchi, di schianto.)

ALIGI

Lau -

- son, Ky - ri - e e - le - i - son.....

- son, Ky - ri - e e - le - i - son.....

- son, Ky - ri - e e - le - i - son.....

- son, Ky - ri - e e - lei - son.....

ALIGI *LARGO* ♩ = 66

16 *LARGO* ♩ = 66

- da - to Gesù e Ma - ri - a! Ma voi Ma-dre chiama - re non

p

ALIGI

più m'è da - to, non più be - ne - di - re m'è

ALIGI

da - to, ché la boc - ca è d'in - fer - no,

ALIGI

quel - la che da voi suc - chiò il lat - te,

p

ALIGI *Poco meno* ♩ = 58

o la più sven - tu - ra - ta di tut - te le

17 *Poco meno* ♩ = 58
p espressivo

ALIGI

poco tratt:..... a tempo

don - ne che han - no nu - tri - to il suo fi - glio che

col canto *a tempo*

ALIGI

gli han - no can - ta - to il son - no nel - la cul - la e nel

ALIGI

grem - bo. Oh no,..... non al - za - te il mio

f *mf*

ALIGI

poco rit. a tempo

ve - lo, che non vi compa - ri - sca di - nan - zi la

col canto a tempo

ALIGI

fac - - - - - cia del pec - ca - to tre -

ALIGI

Poco più mosso ♩ = 69

- men - do!

Sop. *pp* Oh po - ve - ra, po - ve - ra!

Cont. *pp* Oh po - ve - ra,

Ten.

Bassi

LA TURBA

18

Poco più mosso ♩ = 69

pp

cres. *mf*

Guar - da, non pian - ge. Pian - ger non può. San - ta

Guar - da, non pian - ge. Pian - ger non può. San - ta

Guar - da, non pian - ge. Pian - ger non può. San - ta

mf

oh po - ve - ra, po - ve - ra!

cres. *mf*

dim. *p*

Ver - gi - ne, mi - se - ri - cor - dia! Mi - se - re - re di

Ver - gi - ne, mi - se - ri - cor - dia! Mi - se - re - re di

Ver - gi - ne, mi - se - ri - cor - dia! Mi - se -

Guar - da, non pian - ge. Mi - se - re - re di

dim. *p*

ALIGI

(alle sorelle)

E
 lei, Ie - su Cri - sto !.....
 le - i, Ie - su Cri - sto !.....
 -re-re di le - i, Ie - su Cri - sto !.....
 lei, Ie - su Cri - sto !.....

ALIGI *MENO MOSSO* ♩ = 56

voi, voi, non più, cre - a - tu - re, m'è
 19 *MENO MOSSO* ♩ = 56

ALIGI

da - to chia - ma - re so - rel - le, né
m.d. *m.s.*

ALIGI

più no - mi - nar vo - stri no - mi che

ALIGI (a Vienda)

par - ve - ro far - vi più bel - le. E

ALIGI *Poco PIÙ* ♩ = 60

20 tu che di spi - ne guan - cia - li e di

Poco PIÙ ♩ = 60

ALIGI

ro - vi a - ve - sti len - zuo - la, tu

dim. *espressivo*

ALIGI *PIÙ MOSSO* ♩ = 72

ha - i con Ge - sù gli spon - sa - li: per

PIÙ MOSSO ♩ = 72

ALIGI

sem - pre Ma - ria ti con - so - la.

Sop. *ff* Ma -

Cont. *ff* Ma -

Ten. *ff* Ma -

Bassi *ff* Ma -

LA TURBA

f

-ri - a,..... la mer-cè non gli man - chi. Mer -

-ri - a,..... la mer-cè non gli man - chi. Mer -

-ri - a,..... la mer-cè non gli man - chi. Mer -

-ri - a,..... la mer-cè non gli man - chi. Mer -

Ped.

*

-cè pel su - o grande mar - tò - ro!

-cè pel su - o grande mar - tò - ro! *animando*

-cè pel su - o grande mar - tò - ro! Metti - la tra gli Ange-li
-cè pel su - o grande mar - tò - ro!

-cè pel su - o grande mar - tò - ro!

animando

p cres.

Met - ti - la tra gli Ange - li bian - chi!

Met - ti - la tra gli Ange - li bian - chi!

bian - chi, tra gli Ange - li bian - chi!

Met - ti - la tra gli Ange - li bianchi! Met - ti - la tra le Màrti - ri

ff *p cres.*

Red. *

IONA RECIT.^o

Met - ti - la tra le Màrti - ri d'o - ro!

Met - ti - la tra le Màrti - ri d'o - ro!

Met - ti - la tra le Màrti - ri d'o - ro!

d'o - ro! tra le Màrti - ri d'o - ro!

f

IONA

-li-gi, hai detto il tuo di-re. Su, le-vati e andiamo, ch'è tar-di. O

21

MENO MOSSO ♩ = 58
RECIT°

IONA

Can - dia, la ma - dre tu sei. Tu dà - gli la

(Ornella presenterà alla madre la ciotola del vino
PIÙ MOSSO ♩ = 100

IONA

taz - za, ch'ei be - va.

22

PIÙ MOSSO ♩ = 100

ALIGI misturato. Alligi si trascnerà su i ginocchi verso la porta della casa, e alzerà la voce invocando il defunto)

a piacere

Pa - dre, pa - dre,

ALIGI

pa - dre mio La - za - ro, o - di - mi. Tu il fiu - me pas -

ALIGI

- sa - sti con la ba - ra, ed e - ra pe - san - te più d'un car - ro di

ALIGI

buoi la tua ba - ra. O - ra io me ne va - do al fiu - me, nel fon - do,

ALIGI

e do - po io ti vengo a tro - va - re; e tu mi vie - ni so -

affrett.

ALIGI

- pra con l'er - pi - ce, per l'e - ter - ni - tà mi di - rom - pi, per l'e - ter - ni - tà

rit.

ALIGI

335

mi di - la - ce - ri. Pa - dre mi - o, fra po - co son te - co.

MOLTO ADAGIO ♩ = 40

(La madre camminerà verso Aligi, nell'orrore. Si chinerà, solleverà il velo, con la sinistra ma-

IONA

Su - sci - pe,

no premerà al seno la guancia del figlio, con la destra prenderà la tazza recatale da Ornella, rit:.....

IONA

a tempo

Do - mi - ne, servum tuum. Ky - ri - e e - lei - son.

Sop.

mf

Cont.

Christe e - leison. Kyrie e -

Ten.

Christe e - leison. Kyrie e -

Bassi

Christe e - leison. Kyrie e -

Christe e - leison. Kyrie e -

rit. col canto..... *a tempo* *cres. molto*

pp *ff dim:*.....

h

111150

h

l'accosterà alle labbra del morituro. Si udrà un voci confuso della gente più discosta, giù pel

Ten.

(gridato) *ALL^o AGITATO* ♩ = 152

VOCI INTERNE

La figliadi Io_rio! La

Bassi

La figlia di Io_rio!

cres. molto *ff dim:.....* *ALL^o AGITATO* ♩ = 152

- lei_son.Mi-se-re-re, De-us, mi-se-re-re.

- lei_son.Mi-se-re-re, De-us, mi-se-re-re.

- lei_son.Mi-se-re-re, De-us, mi-se-re-re.

- lei_son.Mi-se-re-re, De-us, mi-se-re-re.

sentiero. Nelle profondità della moltitudine scoppieranno grida di furore, rapidamente co-

VOCI INTERNE

figliadi Io_rio! Mi_la di Co_dra! E la figlia di Io_rio,che

La figlia di Io_rio! Mi_la di Co_dra! E la

prendo l'implorazione pietosa)

VOCI INTERNE
L A T U R B A

vie_ne. Mi-la di Co-dra!
figliadi Io-riochevie_ne. Mi-la di Co-dra!

Sop. *mf* La figliadi Io-rio!
Cont. *p* La figliadi Io-rio! Mi-la di
Ten. *mf* Lar- -go,
Bassi Lar- -go,

cres. Lar- -go, lar- -go!
Co-dra! È la figliadi Io-rio,che viene!
cres. lar- -go! La-scia - te pas - sa - re! La-
La figlia di Io-rio! Mi-la di Co-dra! Lascia - te pas

Lascia - te pas - sa - re! La - scia - te - la!
 Lar - go, lar - go! La - sciate passa - re!
 - scia - te - la, al no - me di Di - o!
 - sa - re! La - sciate - la, al nome di Di - o!

(Fendendo la turba, apparirà
 MILA Mila di Codra impetuosamente)

LARGO ♩ = 66
 a piacere

Ma - dre d'A - li - gi, so - rel - le d'A -
 li - gi, spo - sa, pa - ren - ti, sten - dar - die - ro del Ma - li -

24 LARGO ♩ = 66
 f col canto
 fp

- li - gi, spo - sa, pa - ren - ti, sten - dar - die - ro del Ma - li -

MILA

-fi - cio, po - po - lo, giusto, giusti - zia di Dio, so - no Mi - la di

p *dim:.....*

PIÙ MOSSO ♩ = 108

MILA

Co - dra. Mi confes - so. Da - temi ascol - to.

IONA

Si -

Sop.

Ah strega d'infer.no, sei

Cont.

Ah strega d'infer.no, sei

Ten.

Ma.le - det - ta cagna, sei vi - va?

Bassi

Ma.le - det - ta cagna, sei vi - va? Ah strega d'in-

PIÙ MOSSO ♩ = 108

p *cres:.....*

MILA

Rec.

è in_nocen_ - - _te. Com_mes_ so non ha par_ ri_

ff

fp

MILA *a tempo*

Rec.

ci _dio. Ma sì il suo padre uc.ci_ so da me fu con

ff

a tempo *col canto*.....

fp

MILA

l'a_ _sce.

ALIGI *a piacere*

Mi_ la, in_nanzi a Dio tu ne men.ti!

26

ff

col canto.....

fp

Sop.
Cont.
Ten.
Bassi

Al - le fiam - me! Al - le

Al - le fiam - me! Al - le

Al - le fiam - me! Al - le

Al - le fiam - me! Al - le

ALL^o. AGITATO ♩ = 132

fiam - me!

fiam - me!

fiam - me! Su, Io - na, dàc - ce - la,

fiam - me! Su, Io - na, dàc - ce - la,

Al - la ca - ta - sta la

Al - la ca - ta - sta la

che noi la bru - cia - - mo!

che noi la bru - cia - - mo!

MILA

A -

ma - - gal! Al - le fiam - me!

ma - - gal! Al - le fiam - me!

Al - la stessa o - ra pe - ri - sca - no!

Al - la stessa o - ra pe - ri - sca - no!

MILA *LARGO* $\text{♩} = 42$

li-gi, per-do-na-ta da te non sarò se pu-re da Di-o! Ma

27 *LARGO* $\text{♩} = 42$

MILA (a Ornella)

deb-bo sco-prir la mia fro-de. Or-nel-la, né tu mi guar-da-re co-

MILA

-sì co-me fai. Ch'i-o sia so-la!

MILA *PIÙ MOSSO* $\text{♩} = 69$ (in 4)
(ad Aligi)

PIÙ MOSSO $\text{♩} = 69$ (in 4)

A-li-gi, la-vora-sti nel cep-po, ah mi-se-ro te, co' tuoi

MILA

fer-ri l'ef-fi-ge dell'An-ge-lo ma - - - lo.

28

(con un atto di scongiuro)

IONA

Re - ce - - de er - - - go...

Sop. (segnandosi) *pp* In no-mi - ne Pa-tris et

Cont. *pp* In no-mi - ne Pa-tris et

Ten. *pp* In no-mi - ne Pa-tris et

Bassi *pp* In no-mi - ne Pa-tris et

dim:..... *p*

MILA

Fi - lli et Spi - ri - tus san - cti. A - - men.

Fi - lli et Spi - ri - tus san - cti. A - - men.

Fi - lli et Spi - ri - tus san - cti. A - - men.

Fi - lli et Spi - ri - tus san - cti. A - - men.

E la -

cres:

MILA

- scia - sti l' a - sce nel cep - po. O - ra u - di - te - mi, gen - te di

dim:

MILA

Opp. Di - o. U - na gran - de po - ten - za ve - nu - ta e - ra in

UN POCO MENO ♩ = 72

pp

MILA

me..... so_pra lui vin - co - la - to. Qua-si not-te fa -

cres:..... *mf* *ff* *ruvido*

fp

MILA

- ce - va nel luo-go ma - li - gno. Im-be-stia-to il suo

p *cres.* *ff* *col canto*.....

REC^{vo} *fp*

MILA

pa-dre pre-sa m'a-ve-a pe' ca-pe-gli e mi tra-sci-na-va fu -

MILA

- ren - te. Ei so-prag-giun-se e su noi si get-tò per di-fen-de-re

Opp. *fp* *ff*

MILA

Opp.

me. Ra-pi-da-men-te bran-dii l'a-sce, nel-l'om-bra, col-

MILA

-pii, for-te col-pii, fi-no a mor-te. Sul col-po gri-dai: «L'hai uc-

cres. *mf*

MILA

-ci - so!» Al fi-glio gri-dai: «L'hai uc - ci - so!»

rit. col canto *a tempo* *rit.* *a tempo*

ruvido *ruvido*

MILA

29 Par-ri-ci-da lo fe-ce il mio gri-do nell'a-ni-ma sua ch'e-ra

fp col canto

MILA

schiava. «L'ho uc-ci-so!» ri-spo-se: nel san-gue tra-mor-

cres. *ff*

(Candia con ambe le braccia, scossa da un fremito quasi di bel-
va, afferrerà il figlio ridivenuto suo. Da lui si distaccherà, con
violenza selvaggia si avanzerà verso la nemica. Ma le fi-
glie la tratterranno. Ella parrà novamente svanirsi, guardan-
do il figlio ebro ed estraneo)

MILA

REC^{vo} *ALL^o MAESTOSO* ♩ = 120

Sop. *ti,* più al tro non sep - pe.

Cont. *f* Lo - de a

Ten. *f* Lo - de a

Bassi

30 *ALL^o MAESTOSO* ♩ = 120

m.d. ruvido
ff *col canto* *p cres:*..... *f*

Di - o! Glo - ria a Di - o! Glo - ria Pa - - tri! Id - dio

Di - o! Glo - ria a Di - o! Glo - ria Pa - - tri! Id - dio

Al - le fiamme, alle fiamme la ma - ga!

Al - le fiamme, alle fiamme la ma - ga!

tol - se l'in - fa - mia da noi. La ver -

tol - se l'in - fa - mia da noi. La ver -

O sor - tie - ra, e pi - gliamo il tuo ca - po!

O sor - tie - ra, e pi - gliamo il tuo ca - po!

- go - gna non è so - pra di no - - - - i. Lo - de a

- go - gna non è so - pra di no - - - - i. Lo - de a

Il pa - sto - re è in - no - cen - te. Sia sciol - to,

Il pa - sto - re è in - no - cen - te. Sia sciol - to,

Di - o! Glo-ria a Di - o! Glo - ria Pa - - - - tri!

Di - o! Glo-ria a Di - o! Glo - ria Pa - - - - tri! Lo - dea

li - be - ra - to, ren - du - to al - la ma - dre!

li - be - ra - to, ren - du - to al - la ma - dre!

Glo - ria a Di - o! Glo - ria Pa - - tri! Id - dio

Di - o! Glo-ria a Di - o! Glo - ria Pa - - tri! Id - dio

E tu, Can - dia, tu strap - pale il cuo - re,

E tu, Can - dia, tu strap - pale il cuo - re,

tol - se l'in - fa - mia da noi. *ff* Lo - de a

tol - se l'in - fa - mia da noi. *ff* Lo - de a

e tu man - gia - le il cuo - re, al - la stre - ga!

e tu man - gia - le il cuo - re, al - la stre - ga!

mf *ff*

Di - o! Glo - ria a Di - o! Glo - ria Pa - tri! La ver -

Di - o! Glo - ria a Di - o! Glo - ria Pa - tri! La ver -

Voi la - scia - te - la. Cuo - re per cuo - re! Su, la -

Voi la - scia - te - la. Cuo - re per cuo - re! Su, la -

mf

Poco più mosso ♩ = 138

- go - gna non è so - pra di noi. *ff* Su, la -

- go - gna non è so - pra di noi. *ff* Su, la -

- scia - te - la! Sangue per san - gue! *ff* Su, la -

- scia - te - la! Sangue per *opp.* san - gue! *ff* Su, la -

Poco più mosso ♩ = 138

ff *mf* *ff*

- scia - te - la, che la cal - pe - sti, che

- scia - te - la, che la cal - pe - sti, che

- scia - te - la, che la cal - pe - sti, che

- scia - te - la, che la cal - pe - sti, che

sot-to le cal-ca - gna le schiac - ci tem - pia e

sot-to le cal-ca - gna le schiac - ci tem - pia e

sot-to le cal-ca - gna le schiac - ci tem - pia e

sot-to le cal-ca - gna le schiac - ci tem - pia e

The piano accompaniment consists of a right-hand part with triplets of chords and a left-hand part with a simple bass line.

tem - pia, che i den-ti le sgra - ni! Al - le

tem - pia, che i den-ti le sgra - ni! Al - le

tem - pia, che i den-ti le sgra - ni! Al - le

tem - pia, che i den-ti le sgra - ni! Al - le

The piano accompaniment continues with triplets of chords in the right hand and a bass line in the left hand.

fiam - me, al - le fiamme la ma - ga, al - le fiamme, alle fiamme la

fiam - me, al - le fiamme la ma - ga, al - le fiamme, alle fiamme la

fiam - me, al - le fiamme la ma - ga,

fiam - me, al - le fiamme la ma - ga,

ma - ga, *ff* al - le fiam - - - me!

ma - ga, *ff* al - le fiam - - - me!

ff al - le fiam - - - - - me!

ff al - le fiam - - - - - me!

mf

cres:

MILA *LARGO* ♩ = 58

31 *LARGO* ♩ = 58

MILA *p* Si, si, po - po - lo

MILA *poco rit:.....*

giu - sto, si, po - po - lo di

poco rit:.....

MILA *a tempo*

ALIGI Di - o, pi - glia ven - det - ta su

a tempo

Oh

MILA

ALIGI me. E l'An - ge - lo a - po -

vo - ce di pro - mes - sa e di men -

MILA

sta - ti.co met - ti.lo nel la ca - ta - sta con

ALIGI

- zo - gna!

MILA

me, che fac - cia la fiam - ma per

MILA

ar - dermi, che si consu - mi con me.

ALIGI

Deh

358

(Al cenno di Iona, taluni del popolo armati di accette risaliranno l'altura scomparendo giù nell'opposta pendice a tagliare la legna resinosa per la catasta espiatoria)

MILA *MENO* ♩ = 56

MILA *MENO* ♩ = 56

ALIGI

ALIGI

fa - te ch'io non l'ab - bia u - di - ta

32

MENO ♩ = 56

MILA

MILA

Opp.

- li - gi, no! Non rinne - gar - mi. Ah ta - ci!

ALIGI

ALIGI

ma - i! Spe - gnete il so - le in me della sua

MILA

MILA

Non puoi, non de - vi. No, non ma - le -

ALIGI

ALIGI

fac - - cial To -

MILA

- di - re!

ALIGI

- glie - te - mi dal - l'a - ni - ma o - gni

poco cres.

ALIGI

trac - cia. Non u - di - i,

ORNELLA

poco rit.
(a Mila)

E l' e -

ALIGI

non cre - det - ti, non..... spe -

poco rit.

MILA

a tempo

con molta passione

ORNELLA A - li - gi,

ALIGI - brez - za del tri - sto be - ve - rag - gio.

Ten. - rai.

(a Iona)

pp Scio - gli lo,

(a Iona)

pp Scio - gli lo,

(Clar.)

p espress.

a tempo

LA TURBA

MILA

no!..... Tu non puoi,..... tu non

Io - na. Ha il de -

Io - na. Ha il de -

MILA

puoi. Mi cal - pe - sti - no

ALIGI

Si, tu

- li - rio. Ha

- li - rio. Ha

MILA

tut - ti,..... ma tu no! ma tu

ORNELLA

Ei non

ALIGI

to - gli - mi, Io - na, le ri -

pre - so il so - la - tro nel

pre - so il so - la - tro nel

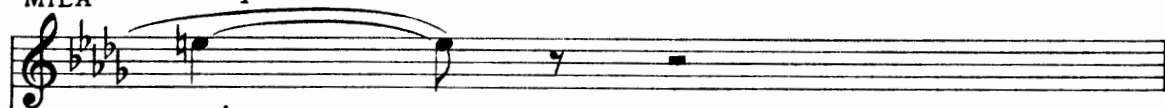
MILA *a tempo*

ORNELLA

no!.....

ALIGI

o - de, non ve - de, non com - pren - de.

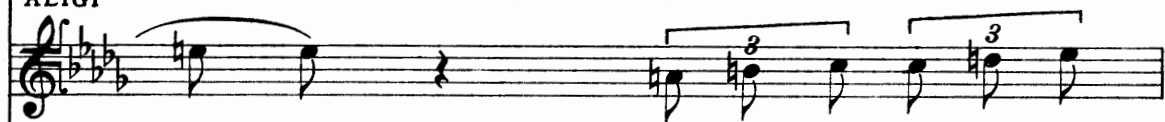

- tor - te,

che ma - le - dir - la io

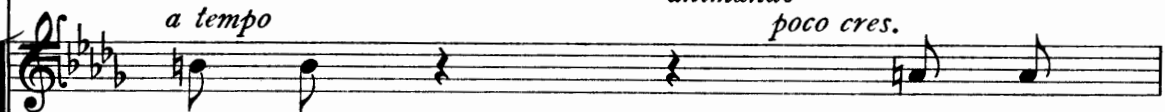
*animando**poco cres.*

vi - no.

Che la

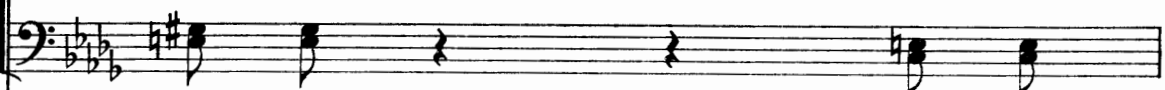

vi - no.

Che la

ALIGI

pos - - sa

ol - - tre la

ma - dre

lo sten - da

sul

ma - dre

lo sten - da

sul

MILA *un poco affrett.*

ALIGI - rò Ah, l'or - ro - re di

- de - - te, no:

un poco affrett.

dor - - ma. Che Ge - - sù

dor - - ma. Che Ge - - sù

un poco affrett.

MILA *poco rit.*

ALIGI *poco rit.*

me ne - gli oc - - chi tuo - - i!

la fiam - ma è

poco rit.

Cri - - sto l'ac - que - - ti.

Cri - - sto l'ac - que - - ti. *poco rit.*

(Iona darà a taluno di sua gente lo stendardo e s'avvanzerà verso Aligi per togliergli le ritorte.

ORNELLA *p a tempo*

O Mi - - la, io guar - - do l'a - - mor

SPLENDORE (a Candia)

Per - du - to l'a - ve, vi, il tuo fi - glio; per - du - to il fra -

FAVETTA (a Candia)

Per - du - to. l'a - ve, vi, il tuo fi - glio; per - du - to il fra -

ALIGI

bel - - - - - la!

PARENTI Sop.ⁱ *a tempo p*

Cont.ⁱ *p*

Non i - sbigotti - te. E quel vi - no.

Ten.ⁱ *p*

Non i - sbigotti - te. È quel vi - no.

LA TURBA Bassi *p*

Lo - de a Di - - o! Glo - ria a

Bassi *p*

Lo - de a Di - - o! Glo - ria a

33

a tempo subito p

Libero dalle ritorte i polsi, libero dal velo nero il capo, Aligi tenderà le mani verso Mila in atto di
animando

ORNELLA

tu - o, l'amor tu-o che splen - de

SPLENDORE

- tel no-stro ca - ro. Ed ec-co ci tor - na, è sal - vo.

FAVETTA

- tel no-stro ca - ro. Ed ec-co ci tor - na, è sal - vo.

È la ver-ti - gi-ne cal - da. Sten - de - te!o! La -

È la ver-ti - gi-ne cal - da. Sten - de - te!o! La -

Di - o! Glo - ria Pa - tri!

Di - o! Glo - ria Pa - tri!

animando

cres.

maledizione, cadendo fra le braccia della madre, preso dalla vertigine; e le maggiori sorelle e le donne

sino

ORNELLA

tut - to..... le - va - - - - to in

SPLENDORE

E l'An-ge-lo su - o là nel..... cep - po più non

FAVETTA

E l'An-ge-lo su - o là nel..... cep - po più non

- scia-te ch'ei dor - ma! Vien - da! Vienda! Ti tor - na. Laus

- scia-te ch'ei dor - ma! Vien - da! Vienda! Ti tor - na. Laus

Id - - dio tol - - se l'in - - fa - - mia, l'in -

Id - - dio tol - - se l'in - - fa - - mia, l'in -

sino

del parentado gli saranno intorno. Iona metterà le ritorte a Mila di Codra che gli tenderà i polsi. La testa le coprirà col velo nero.)

.....al.....

ORNELLA

ci - - ma, in ci - ma al

SPLENDORE

ha la macchia di san-gue, ma ti guar-da e di-ce:

FAVETTA

ha la macchia di san-gue, ma ti guar-da e di-ce:

De - o! Laus De - o! Glo - - ria,

De - o! Laus De - o! Glo - - ria,

- fa - - mia da noi! La ver - go - - gna non

- fa - - mia da noi! La ver - go - - gna non

.....al.....

ORNELLA

PIÙ MOSSO ♩ = 80

affrett:.....

tu - o co - rag-giol!

SPLENDORE

FAVETTA

«È in no cen - te.»

IONA

«È in - no - cen - te.»

Po-po-lo

glo - ria, glo - ria Pa - tri!

glo - ria, glo - ria Pa - tri!

è so - pra di noi!

è so - pra di noi!

34 PIÙ MOSSO ♩ = 80

affrett:.....

..... poco..... a..... poco..... sino.....

IONA

giu - sto, ti do nelle ma - ni Mi - la di Co -

..... poco..... a..... poco..... sino.....

h

111150

h

..... *all'*..... **ALLEGRO** ♩ = 144

IONA (Iona, ripreso lo stendardo del Malificio, sospingerà Mila di Codra verso

-dra.

LA TURBA

Sop

Cont.

Ten.

Bassi

Al - le fiamme, al - le fiamme, al - le fiam - me la

Al - le fiamme, al - le fiamme, al - le fiam - me la

Al - le fiamme, al - le fiamme, al - le fiam - me la

Al - le fiamme, al - le fiamme, al - le fiam - me la

..... *all'*..... **ALLEGRO** ♩ = 144

la turba. Allora Ornella rivolta a lei, la chiamerà a gran voce sopra il clamore furente)

fi - - - glia di Io - - - rio!

fi - - - glia di Io - - - rio!

fi - - - glia di Io - - - rio!

fi - - - glia di Io - - - rio!

ff cres.

fff

LARGHETTO ♩ = 72
ORNELLA

371

Mi - - la, Mi - - la, so - rel - la in Ge -

35 LARGHETTO ♩ = 72

pp 6

MILA

ten. a tempo

La fiam - ma è bel - la!

ORNELLA

- sù, il Pa - ra - di - so è per

(gridato) Alle fiamme! Alle fiamme!

(gridato) Alle fiamme! Alle fiamme!

(gridato) Alle fiamme! Alle fiamme!

(gridato) Alle fiamme! Alle fiamme!

espressivo p ten. col canto a tempo

h

411150

h

MILA

ORNELLA

La fiam.ma è bel. la! La fiam.ma è

te!

Al.la ca.ta.sta!

Al.la ca.ta.sta!

Al.la ca.ta.sta!

Al.la ca.ta.sta!

espressivo

mf

affrett:..... poco..... a poco

bel. - - - - -

affrett:..... poco..... a poco

cres.

mf

h

111150

h

36 (Dalla violenza vorticoso della moltitudine, Mila sarà tratta su per l'altura onde già
LARGHETTO ♩ = 58

pp

discese il corteo funebre col Penitente. Eretta di contro all'ondeggiamento dell'ira, ella

apparirà per alcuni istanti sul vertice percossa dai fuochi del tramonto autunnale come

UN POCO MENO

p

dai riflessi del rogo, prima di scendere nell'ombra della china opposta)

37

mf

cres.

dim. subito

f

p

dim.

f

dim.

ff

Ped.

111150

