

MISS HELYETT

Opérette en Trois Actes

DE

MAXIME BOUCHERON

Musique de

EDMOND AUDRAN

Paris, **CHOUDENS** Fils, Editeur
30, Boulevard des Capucines (près la rue Caumartin)

Partition Chant et Piano.

Défense est faite par les auteurs à tout directeur de représenter cet ouvrage sans avoir traité avec les Editeurs-propriétaires du droit de représentation CHOUDENS Fils.

MISS HELYETT

OPÉRETTE EN 3 ACTES

Représentée pour la première fois à Paris, au Théâtre des Bouffes-Parisiens, le 12 Novembre, 1890

PERSONNAGES	ARTISTES	PERSONNAGES	ARTISTES
Miss Helyett	M ^{lles} BIANA-DUHAMEL	Paul	M ^m PICCALUGA
La Senora	MACE-MONTROUGE	Smithson	— MONTROUGE
Manuela	SAINTE-LAURENT	Puycardas	— TAUFENBERGER
Norette	MARY-STÉLLY	James	— JANNIN
Gandol	M. WOLFF	Bacarel	— DESIRÉ
	1^{er} Guide	L. VILLERS	
	2^d Guide	CLÉMENT	

Pour toute la Musique, la Mise en Scène, le Droit de Représentation,

s'adresser à MM. CHOUDENS FILS, Éditeurs-Propriétaires de *MISS HELYETT*, pour tous pays

		Page	Pp Solo
INTRODUCTION		5	1
ACTE I			
1 VALSE OU CASINO		9	7
QUADRILLE DU CASINO		12	10
2 CANTIQUE	<i>Le Maître qui d'en haut</i>	Miss Helyett, James, Smithson	16 14
3 AIR	<i>Pour peindre une beauté complète</i>	Paul et les Coryphées	22 20
4 DUETTO ESPAGNOL	<i>Je vous vis, vous me subjuguâtes</i>	Manuela, Puycardas	27 23
5 COUPLETS	<i>Déjà, dans ma plus tendre enfance</i>	Miss Helyett	35 29
6 TERZETTO	<i>Certes, j'aimerais mieux connaître</i>	Miss Helyett, James, Smithson	39 33
7 TRIOLETS	<i>Que ne puis-je la rencontrer</i>	Paul	47 39
8 GAVOTTE ET REPRISE DU CANTIQUE	<i>Le Maître qui d'en haut</i>	Miss Helyett, Smithson	51 42
ACTE II			
ENTR'ACTE		56	46
9 CHANSON DES PETITS GUIDES PYRÉNÉENS	<i>Pour grimper aux Pyrénées</i>	Les Guides	57 47
10 QUETTINO DE L'ALBUM	<i>Ah! le superbe point de vue</i>	Paul, Bacarel	66 59
11 COUPLETS	<i>Avez-vous vu ramper une lionne</i>	Miss Helyett	73 54
12 DUETTO DE L'HOMME DE LA MONTAGNE	<i>Oui, je suis par ma foi</i>	Miss Helyett, James	80 62
13 COUPLETS DE PAUL	<i>Ce qui donne à toute femme</i>	Paul, Miss Helyett	88 68
14 TERZETTO BOUFFE	<i>Reconnaissez en moi la mère</i>	Manuela, La Senora, Puycardas	93 72
15 FINAL	<i>Amis, que l'on me félicite</i>		104 78
ACTE III			
ENTR'ACTE		126	90
16 ENSEMBLE	<i>Avez-vous vu ce scandale?</i>		130 82
17 TERZETTO	<i>Ni suis-je pas celle qui l'aime?</i>	Manuela, Miss Helyett, Puycardas	140 97
18 QUETTO	<i>C'en est fait, il faut nous quitter</i>	La Senora, Puycardas	149 102
19 DUO DU PORTRAIT	<i>Pour que votre image adorne</i>	Miss Helyett, Paul	152 104
20 COUPLET FINAL	<i>Ah! quel public admirable</i>	Paul, Bacarel	162 111

INTRODUCTION.

Allegretto

PIANO.

ff
loure.

Tempo.

rit.

ACTE I

VAISE DU CASINO.

№ 1^a

Les baigneurs dansent

PIANO.

ff

Second system of a piano score. The right hand continues with chords and a melodic line. The left hand provides accompaniment. Dynamics markings include *fp*, *f*, *p*, and *f*.

QUADRILLE DU CASINO. ^(*)

№ 1^b

PIANO.

The fourth system continues the melodic and harmonic development. The right hand has a melodic line with accents, and the left hand has a steady bass line.

(*) Supprimer cette figure si l'on raccourcit le Quadrille.

SUITE DU QUADRILLE.

N^o 1^o

PIANO.

CANTIQUE.

MISS HELYETT, JAMES, SMITHSON.

No 2. All^o moderato.

PIANO.

The second system of the piano introduction continues the melody and accompaniment. It ends with a fermata over the final chord, marked with the word "rit." (ritardando).

MISS HELYETT.
bien rythmé.

Le maî-tre qui, d'en haut, Fait trembler la na-tu-re, Dit à la cré-a-

- tu-re: Fem-me point il ne faut, Sauf les lè-vres ver-

The piano accompaniment for the second vocal line continues the harmonic support for the vocal melody.

- meil-les. Sauf le front, les che-veux, Sauf le men-ton, les yeux, Sauf

The piano accompaniment for the third vocal line concludes the piece with a final chord.

II. *p*

le nez, les o - reil - les, Au gen - re mas - en -

II. *p*

- lin, Rien mon - trer de ces char -

(comme un enfant qui chante à l'école)

II. - mes Qui font pren - dre les armes Au per - fi - de ma -

II. *f*

- lin, Qui font pren - dre les armes Au per - fi - de ma - lin.

JAMES. *f*

Qui font pren - dre les armes Au per - fi - de ma - lin.

SMITHSON. *f*

Qui font pren - dre les armes Au per - fi - de ma - lin.

H. Les à - mes in - gé - nu - es Où rè - gne

H. (comme un enfant)
la pu - deur. Au cé - les - te bon - heur. Se - ront seu - les é -

II. é - lu - es; Au cé - les - te bon - heur Se - ront seu - les é - lu - es

JAMES.
Au cé - les - te bon - heur Se - ront seu - les é - lu - es

SMITHSON.
Au cé - les - te bon - heur Se - ront seu - les é - lu - es

H. Au con - ju - gal de - voir, Ré - ser - vant

II. leur per-son-

ne: A l'é-poux le ciel dou-ne Seul le droit de tout voir, A l'é-

JAMES.

SMITHSON.

A l'é-

A l'é-

II. -poux, le ciel dou-ne Seul le droit de tout voir, seul

J. -poux, le ciel dou-ne Seul le droit de tout voir, seul

S. -poux, le ciel dou-ne Seul le droit de tout voir, seul

avec James.

en largissant, (respirer ici)

II. *le droit de tout voir.*

J. *le droit de tout voir.*

S.

REPRISE DU QUADRILLE.**N^o 2^{bis}**

PIANO.

f

AIR.

NOBETTE, PAUL et les CORYMBEES.

N^o 5.

Moderato sans lenteur.

PAUL.

Moderato sans lenteur.

Pour

PIANO.

peindre une beauté com- plète. — A cha - en - ne nous dé-ro - bous — Un

peu — de sa beauté se - cré - te, Un peu — de sa beauté se - cré - te, Et si

l'ou - vre n'est pas par - fai - te, Tous les mor - ceaux sont

Allegretto.

bons. Qui donc pour ma fa - meu - se toi - le. Me

f *p*

8^{va}

TOUTES LES CORVÉES *pp*
C'est là - da!

montra le sein de Lé - da? In - dis - cre - te - ment

C'est Ro - sa!

et sans voi - le. Qui donc pour le tor - se - po - sa? Les

bras man - quaient à ma dé - es - se, Qui donc les ap - por - ta bien - tôt?

C'est Mar - got!

Qui donc, de Dia - ne chas - se - res - se, Eut

pour moi l'imposant ver - so?.. C'est To - to!

Quand je me re - mé - mo - re Cet - te col - lec - ti -

- on. Plein d'admi - ra - ti - on, J'y re - con - nais en -

rit.

rit.

f

rit. **Tempo**

rit. **Tempo**

- co - re: Cel - le qui, pour en pied mi - guon, Fut

C'est A - dè - le!

fin.com.pa.ra_ble mo_dè_le? Cel - le dont fo - pu -

C'est Es - tel - le!

- lent chi - guon - Four - nit la toi - son la plus bel - le? Cel -

- le dont je cro - quai le bas - Dû - ne jam - be ronde et bien fai - te?

SOBRIÉTÉ.

PALL.

Cel - le en - fin qui... Ne

Ne

TOUS.

*pp*

C'est No - ret - te!

Piu animato

DUETTO ESPAGNOL. (1)

MANUELA, PLYCARDAS.

No 4.

All^o moderato.

PIANO.

MANUELA.

Je vous vis, vous me sub - ju -

-gâ - tes

Et bien - tôt, dans mon pe - tit

The third system continues the vocal line for Manuela. The lyrics are "-gâ - tes Et bien - tôt, dans mon pe - tit". The piano accompaniment continues with a similar rhythmic pattern.

cœur, En mai - tre vous vous ins - tal - là - tes,

The fourth system concludes the vocal line for Manuela. The lyrics are "cœur, En mai - tre vous vous ins - tal - là - tes,". The piano accompaniment provides a final harmonic support.

(1) Au théâtre on chante ce morceau, un ton au dessous.

M. Ty - ran - ni - que, ai - mable et vain - queur; Foulant aux pieds la pu -

M. - deur de mon se - xe, Je dis: «Monsieur comment vous por - tez -

M. *FLYCARDAS.*
- vous? » Sans me con - naître! or, vo - yant le pré - tex - te,

M. Moi je ré - ponds: Mer - ci! pas mal et vous.

M. *MANILLA.*
Quand vo - tre voix se fit en - ten - dre, Sem - blable au chant

du ros-si-guol, Je res-sen-tis, fougueuse et

avec élan.
 M. ten-dre, Un a-mour vrai-ment es-pa-guol, Vraiment es-pa-
 PUYCARDAS.
 Vraiment es-pa-

M. -guol, vraiment es-pa-guol, vraiment es-pa-guol, vraiment es-pa-guol, Un a-
 P. -guol, vraiment es-pa-guol, vraiment es-pa-guol, vraiment es-pa-guol. Un a-

1^o Tempo con moto.
 M. -mour vrai-ment, vrai-ment es-pa-guol! Tra la la la
 P. -mour vrai-ment, vrai-ment es-pa-guol! Tra la la la
1^o Tempo con moto.

M.
ou Ol-le ma - ta - ma - ta - dor Tra la la la

F.
ou Ol-le ma - ta - ma - ta - dor Tra la la la

M.
ou Ol-le Vi - va la cua - dril - la! Tra la la la

F.
ou Ol-le Vi - va la cua - dril - la! Tra la la la

M.
ou Ol-le ma - ta ma - ta - dor pla - za de

F.
ou Ol-le ma - ta ma - ta - dor pla - za de

M.
to - ros cal - le per - go - lè - za ah!

F.
to - ros cal - le per - go - lè - za ah!

Noble en

fant c'est en I - bé - ri - e, Au pa - ys plein

des sou - ve - nirs Du temps de la che - va - le - ri - e

Que l'hy - men de - vra nous u - nir, Qu'un seul bon - heur fas - se

nos des - ti - né - es, Que pour ja - mais s'é - chan - gent nos ser -

MANTUA.

P. *ments.* Qu'il n'y ait plus, pour nous, de Py - ré - né - es!

M. Il n'en faut pas en - tre des cœurs ai - mants

PEYCARDAS.

Que vo - tre voix se fasse en - ten - dre, Sem -

V. - blable au chant du ros - si - gnol, Et je res - sens

P. *avec élan.* fou - gueux et ten - dre Un a - mour vrai - ment es - pa -

M. *p* $\text{Vraiment es-pa-gnol, vraiment es-pa-gnol, vraiment es-pa-gnol, vraiment es-pa-}$

P. *p* $\text{-gnol, Vraiment es-pa-gnol, vraiment es-pa-gnol, vraiment es-pa-gnol, vraiment es-pa-}$

M. $\text{-gnol, Un a-mour — vrai-ment, — vrai-ment es-pa-}$

P. $\text{-gnol, Un a-mour — vrai-ment, — vrai-ment es-pa-}$

1^o Tempo con fuoco.

suivent. *f* *tr*

M. $\text{-gnol. Tra la la la ou Ol-le ma-ta-ma-ta-dor}$

P. $\text{-gnol. Tra la la la ou Ol-le ma-ta-ma-ta-dor}$

f

M.  Tra la la la ou Ol - le Vi - va la eua - dril - la!

F.  Tra la la la ou Ol - le Vi - va la eua - dril - la!

M.  — Tra la la la ou Ol - le ma - ta - ma - ta - dor

F.  — Tra la la la ou Ol - le ma - ta - ma - ta - dor

M.  plaza de to - ros ca lle per go - lè - za ah!

F.  plaza de to - ros ca lle per go - lè - za ah!

COUPLETS.

MISS HEYETT.

N^o 5.

Moderato.

PIANO.

p semplice.

MISS HEYETT.

p

Dé - ja, dans ma plus tendre enfance J'a - vais, il m'en souvient en - cor,

Le cœur fait à l'o - bé - is - sance, Lut - tant con - tre son propre essor.

The second line of the song continues the vocal melody and piano accompaniment. The lyrics are 'Le cœur fait à l'o - bé - is - sance, Lut - tant con - tre son propre essor,'.

Parfois les fil - les de mon à - ge Voulaient me mêler à leurs jeux,

The third line of the song concludes the vocal melody and piano accompaniment. The lyrics are 'Parfois les fil - les de mon à - ge Voulaient me mêler à leurs jeux,'.

II. *Toujours je trouvais le coura_ge De fuir des ébats trop joyeux. Car mon di_*

_gne hom_me de pè_re Me di_sait frè_quem_ ment: «U_ne

fem_me doit sur ter_re, U_ne fem_me doit sur ter_re Vi_vre vrai_

rit.

suivrez.

_ment Tranquil_le_ ment. Sé_vè_re_ ment. Pu_di_ que_ ment, Oui, très sé_

pressez.

vè rement, Ou très pu_ di_ quement Et très fleg_ ma_ ti_ que_ ment.

rit.

mf

II

Touchant au printemps de la vi - e, Je sens, et dois bien ac - ce - ser,

II

Que ma ver - tu ma pru - de - ri - e, Voudraient par - fois s'hu - ma - ni - ser;

II

Si c'est mon cœur qui se dé - ran - ge, Con - tre lui pré - tez - moi se - cours?

II

Chassez un trouble plus qu'étrange, De grâce, par vos bons discours? O mon di -

(Bald e) Chassez le trouble, non perdez le trouble! **Poco più animato.**

II.  *que hom-me de pè-re, Re-di-tes frè-quem-ment Que la*

II.  *fem-me doit sur ter-re, Que la fem-me doit, sur ter-re, Mire vrai-
suiriez.* *rit.*

II.  *-ment Tranquil-le-ment, Sé-riè-re-ment, Pu-di-que-ment, Oui, très sé-* *pressé.*

II.  *-vé-rement, Oui, très pu-di-quement Et très fleg-ma-ti-que-ment.* *rit.*

 *mf*

TERZETTO.

MISS HEYVELL JAMES, SMITHSON.

N^o 6.

Moderato.

PIANO.

MISS HEYVELL.

p Cer - tes j'ai me - rais mieux con - naî - tre la su - pre - me fé - li - ci -

Tempo.

ii. *p* - té De pou - voir me choi - sir un maî - tre sen - sible et

ii. doux en sa fier - té; Un maî - tre au cœur plein de ten -

ii. - dres - ses Sachant me plaire et me char - mer. — A -yant en -

ii. *rit.*
 _fin beauté, jeunes - se, Le don de plai - re et l'art d'ai -

ii. -mer!
TRUIS.
 C'est un reve ou tout comme, Et j'es - pe - re toujours Que,

MISS BLYELL.
 A quatre vingt dix jours?
 A quatre vingt dix jours? —

SMITHSON.
 A quatre vingt dix jours?

Più animato.

Sans hé - si - ter, te - nant, en fille hon - nê - te,

Più animato.

Vo - tre o - bli - ga - ti - on. E - xac - tement vous

paie - rez vo - tre det - te A pré - sen - ta - ti - on.

MISS HEYLI.

Sans hé - si - ter, te - nant en fille hon - nê - te,

Sans hé - si - ter, te - nant en fille hon - nê - te.

SMITHSON.

Sans hé - si - ter, te - nant en fille hon - nê - te.

0. Mon o - bliga - ti - on, E - xac - tement j'ac - -

4. Votre o - bliga - ti - on, E - xac - tement vous

5. Son o - bliga - ti - on, E - xac - tement el - -

0. - quit - terai ma det - te, A pré - senta - ti - on.

4. paie - rez vo - tredet - te, A pré - senta - ti - on.

5. - le paiera sadet - te, A pré - senta - ti - on.

SMITHSON à James (paternel) **Poco più animato.**

Là - des - sus dormez tran - quille, Sans dé - sirs im - pé - tu -

MISS HELYETT.

Vous au -
 eux, Ne vous fai_tes plus de bi_le, Restez toujours ver_tu - eux.

-rez du moins la fem_me A dé - faut des sen_ti - ments. Et point

n'est be_soin de l'a - - me Pour a - voir beau - -

con espress.
 - coup d'en_fants, Nous au - rons Jani's beaucoup d'enfants. Nous aurons Jani's beau -

1^o Tempo.

JAMES.

coup d'en_fants! Je pren_drai donc la femme, Gardez

1^o Tempo.

MISS HELYETT.

Oh!oui beaucoup d'enfants!

1. lessentiments. J'ai_rai je le proclame, Oh!oui beaucoup d'enfants!

SMITHSON.

Oh!oui beaucoup d'enfants!

Più animato.

1. Sans hé_siter, te_nant en fille bonnê_té.

Più animato.

1. Votre o_bli_ga_tion,

É - xac - tement vous paie - rez vo - tre det - te

MISS HELVET.

Sans hé - siter, te -
A pré - sen - ta - ti - on. Sans hé - siter, te -

SMITHSON.

Sans hé - siter, te -

nant, en fille honnê - te, Mon o - bli - ga - ti - on,
nant, en fille honnê - te, Votre o - bli - ga - ti - on.
nant, en fille honnê - te, Son o - bli - ga - ti - on.

H. É - vac - tement j'ac - quit - terai ma det - te. A pré - senta - ti -
 J. É - vac - tement vous paie - rez vo - tre det - te. A pré - senta - ti -
 S. É - vac - tement el - le paiera sa det - te. A pré - senta - ti -

H. - on.
 J. - on.
 S. - on.

TRIOLETS.

PAUL.

N^o 7.

Moderato, sans lenteur

PIANO.

PAUL.

doce.

Que ne puis-je la rencontrer _____ Chas - te sensible autant que

bel - - - le Sur mon chemin pour l'ad - mi -

- rer _____ Que ne puis - je la rencon -

-trer! Prêt à toujours lui con - sa -

erer ——— Un art ——— qui grandirait — par

el — — — le. Chas - te, sensible autant que

bel — — — le Que ne puis - je la recon - trer.

Dois - je ja - mais la rencon -

- trer Cet - te en - fant souri - ante et

bel - - - le El - le seu - le doit m'inspi -

- rer Dois - je ja - mais la rencon -

- trer Mon ta - lent vou - drait s'il lus -

- trer En rendant sa grâ - ce im - mor -

- tel - - le Cette en - fant souri - ante et bel - le Dois - je ja -

- mais la rencon - trer.

A. GAVOTTE.

B. GAVOTTE et REPRISE DU CANTIQUE.

MISS BELFAYE et SMITHSON

N^o 8.

Allegro moderato.

PIANO

pp (on parle en scène)*con sordini*

MISS HÉLÈNE.

Le maître qui d'en haut Fait trem-

-bler la nature Dit à la créa-ture Fem-

H. *me point il ne faut — Sauf les le —*

H. *— res ver — meil. les Sauf le front les che — yeux Sauf le men —*

The second system continues the vocal line with lyrics: "— res ver — meil. les Sauf le front les che — yeux Sauf le men —". The piano accompaniment continues with similar rhythmic patterns and includes a trill in the right hand.

H. *— ton les yeux Sauf le nez les — o —*

The third system continues the vocal line with lyrics: "— ton les yeux Sauf le nez les — o —". The piano accompaniment includes a trill in the right hand and a tremolo in the left hand towards the end of the system.

H. *— reil — — les Au gen — re mas — cu —*

The fourth system concludes the vocal line with lyrics: "— reil — — les Au gen — re mas — cu —". The piano accompaniment continues with block chords and moving lines in both hands.

H. *lin Rien mon - trer de ces char -*

H. *mes Qui font*

H. *pre - dre les ar - mes Au per - fi - de ma - lin Qui font*
SMITHSON.

H. *pre - dre les ar - mes Au per - fi - de ma - lin*

S. *pre - dre les ar - mes Au per - fi - de ma - lin*

f en largissant.

H Guer - re! guer - re! au ma - lin.

S Guer - re! guer - re! au ma - lin.

ff

Fin du 1^{er} Acte.

ACTE II

N^o 8.

ENTR' ACTE.

Moderato.

PIANO

p

rit.

espress.

CHANSON

DES PETITS GUIDES PYRÉNÉENS.

N^o 9.

Allegretto.

PIANO.

Tempo più animato.

1^{re} Sop.

Vocal line for the first soprano. The lyrics are: "Pour grim - per aux Py - ré - né - es Tout là-haut, là -".

Tempo più animato.

Vocal line for the first soprano. The lyrics are: "- haut. Tout là-haut, là - haut,".

1^{re}

Ous' quiells sont d'neig' con - rou - né - es Sachez ce qu'il

2^e

faut, ——— Sachez ce qu'il faut. ———

2^d Sop.

Faut s'grouper ——— en ca - ra - va - ne A - vant le tra - jet

3^e

faut qu'chaecun ——— s'arm' d'un grand' can - ne Qui fait le cro - chet.

4^e

Faut por - ter ——— d'la bonn' chaus - su - re A - vec des gros clous,

9. 21

faut s'munir _____ d'un' couver - tu - re Mè'm quand l'temps est doux

p

1^{re} Sop.

La la la la la la la la la la la la la. Faut a.

2^e Sop.

La la la la la la la la la la la la la.

rit. **Tempo.**

Tempo.

1^{re} S.

-voir les reins so - li - des, Le jar - ret bien pris, _____

2^e S.

Le jar - ret bien pris, _____

1^r S.
Faut s'pay - er trois ou quat' gui - des Qui soy'nt du pa -

1^r S.
-ys ——— Qui soy'nt du pa - ys. ———

1^r Sop.
Faut du pâ - té, d'la vo - lail - - - le, Au fond

2^d Sop.
Faut du pâ - té, d'la vo - lail - - - le, Au fond

d'un p'tit sac, Au fond d'un p'tit sac. Faut s'suspendre

d'un p'tit sac, Au fond d'un p'tit sac. Faut s'suspendre

a - près la tail - le Un'fiol' de co - gnac, Un'fiol'

a - près la tail - le Un'fiol' de co - gnac, Un'fiol'

de co - gnac. Faut pas - fair' de la vol - ti - ge, Pour s' don -

de co - gnac. Faut pas fair' de la vol - ti - ge, Pour s' don -

-ner du chic. Faut plu - tôt craindre le ver - ti - ge Quand on est à pic.

-ner du chic,

1^{er} Sop.2^d Sop.1^{er} et 2^d Sop.

Tempo giocoso

1^{er} Sop.

La la la la la la la la la la la la la. Ou

2^d Sop.

La la la la la la la la la la la la la. Ou

Tempo giocoso.

roule, roule, roule, roule, roule, roule, roule, y'a pas.

roule, roule, roule, roule, roule, roule, roule, y'a pas.

f louré.

(écho)

PANTOMIME.

No 9^{bis}All^o moderato.

PIANO.

DUETTINO DE L'ALBUM.

BACARFI, PAUL.

No 10.

Allegro.

Parle
BACARFI. (surpris)

Ah!

PIANO.

BACARFI.

p Andantino.

Ah! ah! le su - per-be point de

Andantino.

B.

VO -

PAUL.

Ah! ah!

Pa.

le su - per-be point de

vo -

*rit.**rit.*

B
Ah! quel pa - y - sage enchan - teur!

Pa.
- e. Ah! quel pa - y - sage enchan -

B.
Ah! la pers - pec - tive impré -

Pa.
- teur! Ah! quel pa - y - sage enchan - teur!

B.
- VII - e. Ah! la

B. *rit.* Ah! Quel —

perspec_tive impré_vu- — — — — — e!

B. — beau su-jet d'a_ma-teur!

Ah! quel beau su-jet d'a_ma-teur d'a_mateur!

B. *p* (voix de tête) Oh! oh! Oh! oh! oh! oh! oh!

Ba. *p* Ah! ah!

B. *Oh! oh! Oh! oh! oh! oh! oh!*

Pa. *Ah! ah! ah! ah! ah! ah! Ah! ah!*

B. *Oh! oh! oh! oh!*

Pa. *Ah! ah! ah! ah!*

Allegro.

Andantino.

B. *Ah! quel - le couleur admi - ra -*

Andantino.

ble!

rit.

Ah! quel - le cou - leur ad - mi - ra -

Tempo.

Ah! que d'ho - ri - zons merveil -

rit.

- ble!

rit.

- leux! Ah! que

Ah! que d'ho - ri - zons merveil - leux! Ah! que d'ho - ri - zons merveil - leux!

B.

le site est agre a -

B.

ble!

PALL.

Ah! que le site est agre a -

B.

Ah! que l'on s'y voit près des cieux!

B.

ble!

Ah! que l'on s'y voit près des

B. *p* Oh! oh!

Pa. cieux près des cieux! *p* Ah! ah!

B. Oh! oh! oh! oh! oh! oh! Oh! oh!

Pa. Ah! ah! ah! ah! ah! ah!

B. Oh! oh! oh! oh! oh! oh! oh! oh! oh!

Pa. Ah! ah! ah! ah! ah! ah!

COUPLETS.

№ 11.

MISS HELYETT. *All^{to} misterioso.*

PIANO. *All^{to} misterioso.*

Avez - vous

H. vu ram - per u - ne li - on - ne Lorsqu'un chas -

H. - seur a vo - lé ses pe - tits? Avez - vous

H. vu, quand la faim fai - guil - lou - ne Le loup guet -

II

- tant au troupeau de bre - bis — Comme eux aus - si, tou -

II

- jours en embus - ca - de, Je vais cherchant ro - dant, glissant par -

II

- tout Prê - tant l'o - reille et me mêlant à

II

tout Prête à su - bir plus d'une re - buf - fa - de Jusqu'à pré -

II

sent hé - las! Voi - là, cher pa - pa.

II

Tout ce que j'y ga - gne Mais sans me

II

troubler pour ce - la Toujours je vais par ci par là mur - mu -

Beaucoup plus lent.

d'un air dégagé.

II

- rant, mu - rant: Tra la la la tra la la

La tra la la qu'il fait bon sur la mou - ta - gue Tra la la

la tra la la la Ah qu'il fait bon sur la mou - ta - gue Tra la

rit. *al libitum*

rit.

la.

Depuis hi - er pour re - trouver plus vi - te Un sau - ve.

p

II. gens qui sin - dignent tout bas Et de bon cœur méverraient bien au

II. dia - ble, Jusqu'à pré - sent hé - las! Voi - là, cher pa -

The second system continues the vocal line and piano accompaniment. The vocal line has a melodic contour with some slurs and accents. The piano accompaniment maintains its rhythmic pattern with some chordal changes.

II. - pa. Tout ce que j'y ga - gne Mais sans me

II. troubler pour ce - la Toujours je vais par ci par là murmu - rant.

The fourth system concludes the vocal line and piano accompaniment. The vocal line ends with a melodic phrase. The piano accompaniment provides a final harmonic support.

(Elle imite sa marche dans la guêtte)

II. *mur - mu - rant: Tra la la la tra la la*

II. *la tra la la qu'il fait bon sur la mou - ta - gne Tra la la*

II. *la tra la la la Ah! qu'il fait bon sur la montagne Tra la*

rit.

II. *la*

DUETTO

de

L'HOMME DE LA MONTAGNE. (1)

MISS BELVETI, JAMES.

N^o 12.

Allegretto.
p

PIANO.

JAMES.

rit. *Tempo.*

Oui, je suis par ma foi, L'homme de la mon -

f *p*

rit. *Tempo.*

The first vocal line is in 3/4 time, marked *rit.* and *Tempo.*. The piano accompaniment is in 3/4 time, marked *f* and *p*. The vocal line begins with a rest, followed by the lyrics "Oui, je suis par ma foi, L'homme de la mon -".

1. - ta - gne Nul au - tre n'est que moi L'hom - me

rit. *Tempo.*

rit. *Tempo.*

The second vocal line is in 3/4 time, marked *rit.* and *Tempo.*. The piano accompaniment is in 3/4 time, marked *rit.* and *Tempo.*. The vocal line continues with the lyrics "- ta - gne Nul au - tre n'est que moi L'hom - me".

2. de la mon - ta - gne Qui - con - que

The third vocal line is in 3/4 time, marked *rit.* and *Tempo.*. The piano accompaniment is in 3/4 time, marked *rit.* and *Tempo.*. The vocal line concludes with the lyrics "de la mon - ta - gne Qui - con - que".

(1) Au théâtre on ne chante que le 1^{er} couplet

cher - che - rait l'hom - me de la mon - ta - gne l'ci - le

trou - ve - rait l'hom - me de la mon - ta - gne; Sil - vous faut

pour e - poux l'hom - me de la mon - ta - gne

Vous vo - yez de - vant vous l'hom - me de la mon - ta - gne!

rit.

Tempo.

MISS HEYEL.

p A - lors c'est dit, Ce - la suf - fit!

II. Je de - vien - drai vo - tre com - pa - gne En cet instant

II. So - yez content D'è - tre l'homme de la mon - ta - gne. A - lors,

JAMES.

A - lors,

The second system continues the vocal line and piano accompaniment. It includes a section for 'JAMES.' with a specific melodic line. The piano accompaniment has some syncopated rhythms and rests.

II. c'est dit, Ce - la suf - fit! Je de - vien -

J. c'est dit, Ce - la suf - fit! El -

The third system shows two vocal parts: II. and J. The piano accompaniment continues with a consistent bass line and harmonic support.

II. - drai vo - tre com - pa - gne En cet ins - tant

J. - le de - vien - dra ma com - pa - gne En cet ins - tant

The fourth system concludes the page with two vocal parts. The piano accompaniment features a final cadence with sustained chords.

II. *So - yez con - tent D'ê - tre l'homme de la mon - ta -*

I. *Je suis con - tent D'ê - tre l'homme de la mon - ta -*

II. *- gne, l'homme de la mon - ta - - - gne.*

I. *- gne, l'homme de la mon - ta - - - gne, Tra la la la*

f' (avec fantaisie)

rit.

I. *ou ti la - la ou l'homme de la mon - ta - - gne, Tra la la la*

rit. Tempo.

MISS BELVET. (surprise)

ah

I. *ou ti la - la ou l'homme de la mon - ta - - gne!*

Allegretto.

p

MISS BELFETI.

rit. Tempo.

Il est donc re-trou - vé l'homme de la mon -

f *p* *rit. Tempo.*

II.

- ta - gne — Meux je l'eus-se re - vé l'hom - me

rit. Tempo.

II.

de la mon - ta - gne — Loin de char -

II.

- mer mes yeux l'hom - me de la mon - ta - gne Il n'est pas

II. mer - veil - leux L'hom - me de la mon - ta - gne; Sans é - tre

II. de mon goût L'hom - me de la mon - ta - gne

II. **Tempo.** Il est ce - la dit tout, L'hom - me de la mon - ta - gne!

II. **Tempo.** *p* - lors c'est dit, Ce - la suf - fit!

ii. Je de - vien - drai vo - tre com - pa - gne En cet ins - tant

ii. So - yez content D'être l'homme de la mon - ta - gne. A - lors

JAMES.

p A - lors

ii. c'est dit, Ce - la suf - fit! Je de - vien

J. c'est dit, Ce - la suf - fit! El -

ii. - drai vo - tre com - pa - gne En cet ins - tant

J. - le de - vien - dra ma com - pa - gne En cet ins - tant

II
Soy - ez con - tent D'ê - tre l'homme de la mon - ta -

I
Je suis con - tent D'ê - tre l'homme de la mon - ta -

II
- gue, l'homme de la mon - ta - - - - - gue!

I
- gue, l'homme de la mon - ta - - - - - gue! Tra la la la

p *rit.* *f* (avec fantaisie)

I
ou ti la la ou l'homme de la mon - ta - - - - - gue! Tra la la la

rit **Tempo.**

II
ah! ah!

I
ou ti la la ou l'homme de la mon - ta - - - - - gue!

f

COUPLETS DE PAUL.

PAUL, MISS HELYETI.

N^o 13.

Moderato sans lenteur.

PIANO. *mf* *espress.* *rit.*

PAUL. (1^{er} COUPLET)

Ce qui donne à toute femme l'at trait des

séductions, N'est-ce pas l'aimable gamme De ses imperfec-ti-

-ons? Ton - jours sa coquet-te - ri - e Ex -

Pa. - cel - le à charmer un cœur, Et c'est en galante - ri - e Un

Pa. at trait - sur et vain - queur! *rit.* Il ne

Pa. faut plus vous van - ter fil - let - te D'ê - tre femme, femme ab -

Pa. - so - lu - ment, Car si vous l'ê - tiez vrai - ment

Pa. Dé - ja vous se - riez co - quet - te. - Co -

MISS HELETT.
(offensée)

PAU.

H

-quet - te? - Oui, - co - quet - - - te! co -

Pa.

-quet - - - te!

espress
mf

(2^e COUPLET)

Pa.

Un beau jour - - - le cœur s'éclai - re;

rit.
p

Pa.

Ce mo - ment, - - - en - fant, viendra OÙ sou - dain - - -

rit.

Pa. — vous voudrez plai - re, Où l'amour vous surpren - dra. — A.

Pa. — lors — le ciel vous par - don - ne! — Saus - crai - dre de vous dam -

Pa. — ner, — Vous al - - lez, oui, ma mi - guonne, — Vous

Pa. pa - rer, vous pompon - ner! Ne vous

rit. *p*

vautez pas en - cor fil - let - te D'è - tre femme, femme ab -

- so - lu - ment, Car si vous l'é - tiez vrai - ment

De - ja vous seriez co - quet - te! - Co - quet - te? - Oui -

co - quet - - - te! co - quet - - - te!

MISS HEYETI (offensé) PAUL.

express. mf

rit.

TERZETTO BOUFFE.

№ 14.

MANUELA, La SENORA, PUYCARDAS.

Moderato.

PIANO

La SENORA.

Re-connaîsez en moi la mè - re de fa - mil - - - le,

Cel - le que rien ne peut sépa - rer de sa fil - - - le,

Et n'espérez ja - mais l'ar - ra - cher de ses bras, ———

On vous la condui - rez — je porte - rai — mes pas.

rit.

FLYCARBAS.

Quelle dest - née est la mien - ne! Malheureux gen - dre!

P

(avec désespoir)

(avec joie)

Heureux é - poux Je - pourrai faire u - ne mu - en - ne

(avec désespoir)

De durs mo - ments — D'instants bien doux

f

p (avec joie)

p suivez.

pressé *rall.*

T. *suivre.*

Être le bon, le mauvais an - ge. Dois-je craindre, dois-je es-pe-

P. - rer? Je ne sais, en ce trouble é - tran - ge, S'il faut rire

MANILHA. *(câline)* *p*

rit. Ah! songe à la bien-ai - mé - e

P. ou s'il faut pleu - rer?

rit. *dolce.*

V. Par ta tendre voix charmé - e!

La SENORA. *(ironique)*

Ah! super-be ma-ta - dor

M
S
la

Songé à la bien-ai - mé - e

Ne m'oubli_ ez pas en_ cor. Ah! superbe mata -

M
S
la

Que ta voix a char - mé - e, Songé à ta bien - ai -

- dor Ne m'oubli_ ez pas en_ cor, ô ma - ta -

p

Mouvt de Valse.

M
S
la

- mée! Ah!

- dor!

PIYCARDAS.

Ah! Ti dé al com - men - ce, Je l'en - tre - vois! Quelle

Mouvt de Valse.

tr. *p*

M. *Ah!*

S. *Ah!*

P. belle ex - is - ten - ce Pour tous - les trois! *Ah!*

M. l'i - dé - al com - men - ce, Je l'en - tre - vois! Quelle

S. l'i - dé - al com - men - ce, Je l'en - tre - vois! Quelle

P. l'i - dé - al com - men - ce, Je l'en - tre - vois! Quelle

M. belle ex - is - ten - ce Pour tous - les trois! *f rit.*

S. belle ex - is - ten - ce Pour tous - les trois! *f rit.*

P. belle ex - is - ten - ce Pour tous - les trois! *f rit.*

rit.

MANUELLA.

legato

V - na, du con - ra - ge, Et du ma - ri - a - ge Ne

re - don - nez rien. Grâ -

- ce à ma ten - dres - se, J'en fais la pro - mes - se, Tout mar - che - ra

bien. Si se - nor mouy' bien, Si, si

M.
se - nor, si se - nor mouy' bien! Si se - nor mouy'

P.
PLUCARDAS. Si se - nor mouy'

M.
bien, Si, si senor, si senor mouy' bien!

P.
bien, Si, si senor, si senor mouy' bien! Si

La SENORA.

M.
Oui,

S.
se - ner mouy' bien, — Si se - nor mouy' bien.

v

la pro - vi - den - ce, Au no - tre cons - fan - ce, Nous traite à son -

v

- hait. Mon é - poux, - mon

v

maitre Nous al - lez con - naître Le bon - heur par - fait...

v

p A la dispo - si - tion, A la dispo - sition de nous -

M.
 _tè! A la dispo - si - tion a la dispo - sition de ous.
 PEYCARDAS.

A la dispo - si - tion, a la dispo - sition de ous.

M.
 _tè! Ah!
 La SENORA.

A la dispo - si - tion de ous - tè, de ous - tè!

P.
 _tè!

M.
 Ah!
 PEYCARDAS. *pp*

Ah! l'i dé - al com - men - ce, de

p

tr

V Fen - tre - vois! Quelle belle ex - is - ten - - ce Pour

P Fen - tre - vois! Quelle belle ex - is - ten - - ce Pour

tr *p*

La SENORA.

V Ah! l'i - dé - al com - men - ce, Je

La SENORA. Ah! l'i - dé - al com - men - ce, Je

P tous - les - trois! Ah! l'i - dé - al com - men - ce, Je

V Fen - tre - vois! Quelle belle ex - is - ten - - ce Pour

S Fen - tre - vois! Quelle belle ex - is - ten - - ce Pour

P Fen - tre - vois! Quelle belle ex - is - ten - - ce Pour

M.
S.
T.

rit., f.

tous — les trois, pour tous les trois, pour tous

tous — les trois, pour tous les trois, pour tous

tous — les trois, pour tous les trois, pour tous

rit., ff

M.
S.
T.

les trois.

les trois.

les trois. **Allegro.**

f

FINAL.

PERSONNAGES et CHŒUR

N^o 15.All^o moderato.

PUYGARDAS

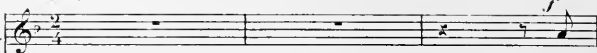
All^o moderato.

PIANO.

mis que l'on me fé - li - ci - te Pour un bon -

- heur si long - temps dé - si - ré

A mon hy - men je vous in - vi -

v.

te C'est au mi - lieu de vous qu'il se - ra ce - le -

v.

p (avec tendresse)

-bré Ma - nu - e - la,

v.

chè - - - re à - - - me Le grand jour

v.

est pro - - - chain Ou de - vant

P

tous en - - - fin Vous de - viendrez na

fem - - - - - me.

Sop. NOBETTE, IDA, ROSA, TOTO, ADÈLE, ESTELLE, LISETTE.

Tén. PAUL, BACAREL.

Basses.

Pour votre heu -

Pour votre heu -

Pour votre heu -

- reux ma - ri - a - - ge Ah! de grâce

- reux ma - ri - - a - - ge Ah! de grâce

- reux ma - ri - - a - - ge Ah! de grâce

ac - - - cep - - - tez - - - A - vec nos

ac - - - cep - - - tez - - - A - vec nos

ac - - - cep - - - tez - - - A - vec nos

vœux notre hom - ma - - ge Ah! de grâce

vœux notre hom - ma - - ge Ah! de grâce

vœux notre hom - ma - - ge Ah! de grâce

(Tous deux descendent la scène au milieu de l'assistance attentive)

MISS HELETT, (apparaissant sur la terrasse)

Ar_rê_tez!

SMITHSON.

Ar_rê_tez!

Andante.

Ar_rê_tez! —————

Ar_rê_tez! —————

ppp Il va se passer quelque

ppp Il va se passer quelque

ppp Il va se passer quelque

Andante.

ppp

chose Au ciel ap_pa_raît un point

chose Au ciel ap_pa_raît un point

chose Au ciel ap_pa_raît un point

noir A quel su - jet, pour quel - le cau - se Viennent-ils

noir A quel su - jet, pour quel - le cau - se Viennent-ils

noir A quel su - jet, pour quel - le cau - se Viennent-ils

donc nous é - mou - voir Mais à l'in - stant, je le sup -

donc nous é - mou - voir Mais à l'in - stant, je le sup -

donc nous é - mou - voir Mais à l'in - stant, je le sup -

- po - se Nous al - lons en - fin tout sa - voir Il

- po - se Nous al - lons en - fin tout sa - voir Il

- po - se Nous al - lons en - fin tout sa - voir Il

PLACARDAS.

Alte moderato.

Pour - quoi se - nir nous
 va se passer quelque cho - se!
 va se passer quelque cho - se!
 va se passer quelque cho - se!

rit. *pp*
rit. *pp*
rit. *pp*
rit. *pp*

Alte moderato.

in - terrompre ain - si?
 Pour - quoi se - nir nous in - terrompre ain -
 Pour - quoi se - nir nous in - terrompre ain -
 Pour - quoi se - nir nous in - terrompre ain -

rit. *pp*
pp
pp

Alte moderato.

MANUELA.

Que ré - clamez-vous i - ci?

- si. Que ré - clament-ils i - ci?

- si. Que ré - clament-ils i - ci?

- si. Que ré - clament-ils i - ci?

poco rit.

MISS HELETTI (désignant Bayardas)

LA SIGNORA (intéressée)

MANUELA (hurlissant)

Cet hom - me n'appar - tient. Com - ment! Quelou.

BAYARDAS.

Hein!

Lent.

MISS HELETTI (avec force à tous)

- tra - ge! Laissez-moi ja - mais ce ma - ri - a - ge

Mon en - fant! —

PALE (craignant Miss Helletti)

suivent.

SMITHSON (*avec force*)MISS HEVETI. *Récit.*

Ne se consomme _ ra... — Ja _ mais ! Pour _

Sopr. LA SÉNORA avec les 2^d.

Ténors. Pourquoi? Pourquoi?

Basses. Pourquoi? Pourquoi?

(dramatiquement)

MANUELA
(s'élançant)

_ quoi! je vous l'ai dit Puy - car - das est à moi! — A

MISS HEVETI.

MANUELA.

Tempo di Valse.

toi! A moi! Ah! vrai -

Ah!

Ah!

Ah!

f

Tempo di Valse.

V.
- ment quel a - plomb! Et le vent

V.
qu'on lui don - ne l'a-mou - reux que voi -

V.
- là pour en fai - re le sien

V.
rit. En Es - pa - gne sache le bien. Ma pe - tite on défend son
Tempo.

V.
bien! A - vant que je te l'a - ban - don - ne On pour -

rit. molto.

Tempo.

rait donner et pour rien Cer-tai - ne leçon de main-tien A ta frè - le per -

Tempo.

- sou - - - ne Ca - ram - ba! fi - nis ce jeu

là Ou sans cà ma belle on ver - ra

Oh la la la la ca-ram - ba qui l'empor-te - ra. Oh

pressez beaucoup.

la ca-ram - ba fi - nis ce p'tit jeu là Et plus vit' que

pressez beaucoup.

Tempo.

M.
cà ——— En Es - pa - gne sache le bien Ma pe - tite on défend son

Sopr.
En Es - pa - gne sache le bien Ma pe - tite on défend son

Ténors.
En Es - pa - gne sache le bien Ma pe - tite on défend son

Basses.
En Es - pa - gne sache le bien Ma pe - tite on défend son

Tempo.

M.
bien! A - vant que je te fa - ban - don - - - ne On pour

Sopr.
bien! A - vant qu'el - le te fa - ban - don - - - ne El - le

Ténors.
bien! A - vant qu'el - le te fa - ban - don - - - ne El - le

Basses.
bien! A - vant qu'el - le te fa - ban - don - - - ne El - le

rit. molto.

rit. molto.

rit. molto.

rit. molto.

rit. molto.

Tempo.

rait donner et pour rien Certai - ne leçon de main - tien A ta frè - le per - son -
 va donner et pour rien Certai - ne leçon de main - tien A ta frè - le per - son -
 va donner et pour rien Certai - ne leçon de main - tien A ta frè - le per - son -
 va donner et pour rien Certai - ne leçon de main - tien A ta frè - le per - son -

Tempo.

Allegro.

- ne — Caram - ba fi - nis ce jeu là — Où sans ça ma
 - ne — Caram - ba j'ai - me ce jeu là — Car oui - dà bien -
 - ne — Caram - ba j'ai - me ce jeu là — Car oui - dà bien -
 - ne — Caram - ba j'ai - me ce jeu là — Car oui - dà bien -

Allegro.

M.

belle on ver - ra ——— Oh la la la la caram - ba qui l'empor - te -
 - tôt l'on ver - ra ——— Oh la la la la caram - ba qui l'empor - te -
 - tôt l'on ver - ra ——— Oh la la la la caram - ba qui l'empor - te -
 - tôt l'on ver - ra ——— Oh la la la la caram - ba qui l'empor - te -

M.

pressez beaucoup.

- ra Oh la caram - ba si cet - te chanson la du - re plus que —
 - ra Oh la caram - ba si cet - te chanson la du - re plus que —
 - ra Oh la caram - ba si cet - te chanson la du - re plus que —
 - ra Oh la caram - ba si cet - te chanson la du - re plus que

pressez beaucoup.

M.

ca

ca

Quelle af-fai-re que va-t-il ar-ri-

ca

Quelle af-fai-re que va-t-il ar-ri-

ca

Quelle af-fai-re que va-t-il ar-ri-

M.

Vrai-ment c'est par trop me bra-ver

-ver?

Vous fe-riez bien

(C. Moss Beyett)

-ver?

Vous fe-riez bien

-ver?

Vous fe-riez bien

HELVETT.

rit.

Plus lent

Ne craignez rien laissez-nous fai_re

de vous sau_ver Elle a rai_

de vous sau_ver Elle a rai_

de vous sau_ver Elle a rai_

rit. Plus lent

a Tempo.

Su_

_son, laissons les fai_re, Elle a rai_ son, laissons les fai_re.

_son, laissons les fai_re, Elle a rai_ son, laissons les fai_re.

_son, laissons les fai_re, Elle a rai_ son, laissons les fai_re.

a Tempo.

H. *-per - be ma - no - la, Trop ar - den -*

H. *- te es - pa - gno - le Sa - chez vous ré - si -*

H. *- guer En ce cru - el mo - ment*

H. *— Ou si non cha - ri - ta - ble - ment Sim - ple - ment et ré - so - lu -*

H. *- ment Je vous en don - ne ma pa - ro - le Vous au -*

rit.

Tempo.

u. *Tempo.*

rez du dé-sa-gre-ment En pré-sen-ce de cet a-mant Dont vous

u. *rit.*

semblez si fol-le Ca-ram-ba fon me cé-de-

u.

-ra Sais ce-la ma belle ou ri-ra Oh! la

u. *Pressez beaucoup.*

la! la! la! ca-ram-ba! C'est moi qu'on ver-ra plus vi-te que

Pressez beaucoup.

u. *(presque parlé)*

ca mettre i-ci le ho-là! oui-da, ca-ram-ba!

Tempo.

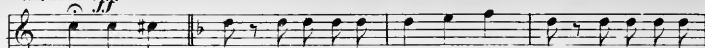
MANUELLA. *ff*

Ah! Gen-ti - ment, Cha-ri-ta-ble - ment, Sim-ple - ment Et ré-so-lu -

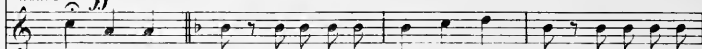
HELYETI. *ff*

Ah! Gen-ti - ment, Cha-ri-ta-ble - ment, Sim-ple - ment Et ré-so-lu -

Sop. *ff*

Ah! Gen-ti - ment, Cha-ri-ta-ble - ment, Sim-ple - ment Et ré-so-lu -

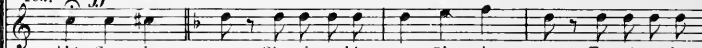
Tén. *ff*

Ah! Gen-ti - ment, Cha-ri-ta-ble - ment, Sim-ple - ment Et ré-so-lu -

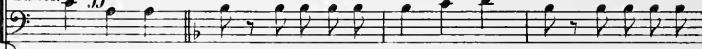
Basses. *ff*

Ah! Gen-ti - ment, Cha-ri-ta-ble - ment, Sim-ple - ment Et ré-so-lu -

Tempo.

- ment Je vous en don-ne ma pa - ro - le Vous au -

- ment Je vous en don-ne ma pa - ro - le Vous au -

- ment El - le lui pro-met sur pa - ro - le Qu'elle au -

- ment El - le lui pro-met sur pa - ro - le Qu'elle au -

- ment El - le lui pro-met sur pa - ro - le Qu'elle au -

M.
rez du dé-sa-gré-ment En pré-sen-ce de mon a-mant Dont j'ai droit d'être

H.
rez du dé-sa-gré-ment En pré-sen-ce de votre a-mant Dont vous semblez si

ra du dé-sa-gré-ment En pré-sen-ce de cet a-mant Dont el-le sem-ble

ra du dé-sa-gré-ment En pré-sen-ce de cet a-mant Dont el-le sem-ble

ra du dé-sa-gré-ment En pré-sen-ce de cet a-mant Dont el-le sem-ble

Allegro.

M.
fol - le Ca-ram-ba fi-nis ce jeu la

H.
fol - le Ca-ram-ba l'on me cé-de-ra

fol - le Ca-ram-ba qui donc cé-de-ra

fol - le Ca-ram-ba qui donc cé-de-ra

fol - le Ca-ram-ba qui donc cé-de-ra

fol - le Ca-ram-ba qui donc cé-de-ra

Allegro.

M. — Oo sans ça ma belle on ver - ra. — Oh! la! la! la!
 H. — Sans ce - là ma belle on ri - ra. — Oh! la! la! la!
 — D'i - ci là je crois qu'on ri - ra. — Oh! la! la! la!
 — D'i - ci là je crois qu'on ri - ra. — Oh! la! la! la!
 — D'i - ci là je crois qu'on ri - ra. — Oh! la! la! la!

Pressez beaucoup.

M. la! ca - ram - ba! Qui l'empor - te - ra! Ho - la ca - ram - ba fi - uis
 H. la! ca - ram - ba! C'est moi qu'on ver - ra! Plus vi - te que ça mettre i -
 la! ca - ram - ba! Vo - tons un hur - ra! Pour cel - le oui - dà qui met -
 la! ca - ram - ba! Vo - tons un hur - ra! Pour cel - le oui - dà qui met -
 la! ca - ram - ba! Vo - tons un hur - ra! Pour cel - le oui - dà qui met -

Pressez beaucoup.

M.
ce p'tit jeu la. Et plus vi' que ca.

H.
ci le ho - là! Oui - dà ca - - ram - - ba!

tra le ho - là! Oui - dà ca - - ram - - ba!

tra le ho - là! Oui - dà ca - - ram - - ba!

tra le ho - là! Oui - dà ca - - ram - - ba!

ff

N^o 14.

ENTR'ACTE

All^o moderato.

PIANO.

ff *pp*

m.g. *tr*

tr

tr

Second system of a piano score. It features a first ending bracket labeled "1^a" and a second ending bracket labeled "2^a". The first ending includes a *rit.* (ritardando) marking. The right hand has a melodic line, and the left hand has a steady accompaniment.

Third system of a piano score. The right hand continues with a melodic line, and the left hand provides a consistent accompaniment. The system concludes with a repeat sign.

Fourth system of a piano score. It includes a *rit.* (ritardando) marking followed by a *a Tempo.* (allegretto) instruction. The right hand has a melodic line with a fermata over the final note, and the left hand has a steady accompaniment.

Fifth system of a piano score. It begins with a *a Tempo.* (allegretto) instruction. The right hand has a melodic line, and the left hand has a steady accompaniment.

Sixth system of a piano score. It includes a *rit.* (ritardando) marking. The right hand has a melodic line, and the left hand has a steady accompaniment. The system concludes with a repeat sign.

Second system of the musical score. The right hand continues the melodic development with slurs and ties. The left hand maintains the accompaniment with various chordal textures.

ENSEMBLE.

NORETTE, IDA, ROSA, TOTO, ADÈLE, ESTELLE.

LISETTE, JULIA, BACAREL, GANDOL, PEINTRES

No. 16.

Allegro.

PIANO. *p*

NORETTE, IDA, ROSA, TOTO.

p

A - vez-vous vu ce scanda - le! Quel po.tin, quel tra la la!

ADÈLE, ESTELLE, LISETTE, JULIA.

p

A - vez-vous vu ce scanda - le! Quel po.tin, quel tra la la!

BACAREL, GANDOL, 1 PEINTRE

p

A - vez-vous vu ce scanda - le! Quel po.tin, quel tra la la!

4 PEINTRES.

p

A - vez-vous vu ce scanda - le! Quel po.tin, quel tra la la!

Nous servent tous ces gens-là! On s'a-go-nise, on s'em-bal-le!

Nous servent tous ces gens-là! On s'a-go-nise, on s'em-bal-le!

Nous servent tous ces gens-là! On s'a-go-nise, on s'em-bal-le!

Nous servent tous ces gens-là! On s'a-go-nise, on s'em-bal-le!

A-vez-vous vu ce scan-da-le! Quel po-tin, quel tra-la-la!

A-vez-vous vu ce scan-da-le! Quel po-tin, quel tra-la-la!

A-vez-vous vu ce scan-da-le! Quel po-tin, quel tra-la-la!

A-vez-vous vu ce scan-da-le! Quel po-tin, quel tra-la-la!

Nous servent tous ces gens-là! On s'a - go - nise, on s'em - bal - le!

Nous servent tous ces gens-là! On s'a - go - nise, on s'em - bal - le!

Nous servent tous ces gens-là! On s'a - go - nise, on s'em - bal - le!

Nous servent tous ces gens-là! On s'a - go - nise, on s'em - bal - le!

IDA.

Voir un Puy-car - das dont ne vou - drait pas

p

TOUTES. (1^{re} Sop.)

la moins dif - fi - ci - le, La moins dif - fi - ci - le

(2^{de} Sop.)

La moins dif - fi - ci - le

10A.

Par ses airs vain - queurs, Cap - ti - ver deux cœurs

1. **TOUTES. (1^{re} Sop.)**
 Ah! vrai quelle i - dyl - le! Ah! vrai quelle i - dyl - le
 (2^d Sop.)
 Ah! vrai quelle i - dyl - le

TUTTI.

A - vez-vous vu ce scan - da - le! Quel po - tin, quel tra la la!
 A - vez-vous vu ce scan - da - le! Quel po - tin, quel tra la la!
 A - vez-vous vu ce scan - da - le! Quel po - tin, quel tra la la!
 A - vez-vous vu ce scan - da - le! Quel po - tin, quel tra la la!

Nous servent tous ces gens-là! On s'a - go - nise, on s'em - bal - le!

Nous servent tous ces gens-là! On s'a - go - nise, on s'em - bal - le!

Nous servent tous ces gens-là! On s'a - go - nise, on s'em - bal - le!

Nous servent tous ces gens-là! On s'a - go - nise, on s'em - bal - le!

ROSA. **Plus lent.**

Voir ce miri -

Plus lent.

rit.

f

p

rit.

- flor De to - ré - a - dor Que le ciel con - fon - - de! Doublement ai -

R.

- mé Pour a - voir char - mé La brune et la blou -

R.

- de, Les voir tou - tes deux D'un tel a - mou - reux Re - pousser l'hom -

R.

- ma - - - ge Et s'as - ti - co - tant Se le dis - pu -

R.

- tant Pour le ma - ri - a - - - ge.

NOBLETTE.

Nous qui ré - cla -

mons Des distracti - ons On peut bien le di - re Ah! voi - là ma

foi Mes enfants de quoi s'amuser et ri - re! Voir ce mir - li -

- flor De to - ré - a - dor Que le ciel con - fon - de! Doublement ai -

- mé! Pour avoir char - mé La brune et la blon - de. *rit.*

1^o Tempo.

TUTTI.

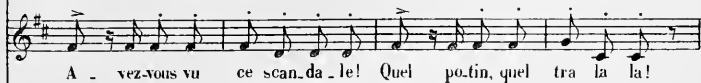
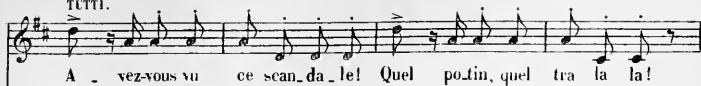

TUTTI.

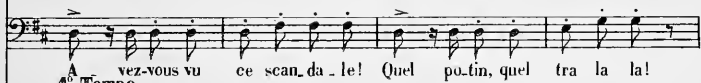
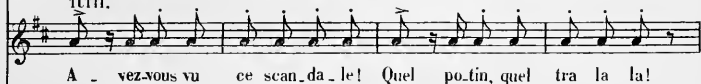
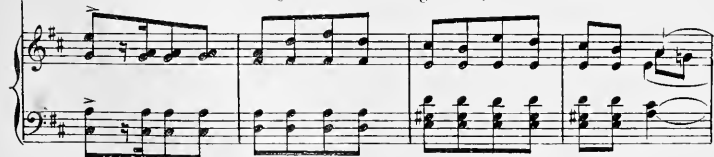
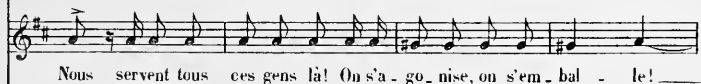
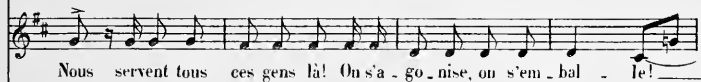
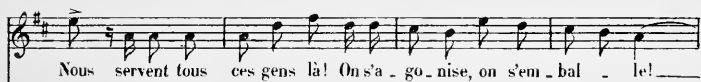
1^o Tempo.

A - vez-vous vu ce scanda-le! Quel po-fin, quel tra-la-la! Nous ser-vent tous

A - vez-vous vu ce scanda-le! Quel po-fin, quel tra-la-la! Nous ser-vent tous

A - vez-vous vu ce scanda-le! Quel po-fin, quel tra-la-la! Nous ser-vent tous

A - vez-vous vu ce scanda-le! Quel po-fin, quel tra-la-la! Nous ser-vent tous

ces gens là! On s'a - go-nise, on s'em - bal-le! On s'a - go-nise, on s'em - bal-le! Quel scan-

ces gens là! On s'a - go-nise, on s'em - bal-le! On s'a - go-nise, on s'em - bal-le! Quel scan-

ces gens là! On s'a - go-nise, on s'em - bal-le! On s'a - go-nise, on s'em - bal-le! Quel scan-

ces gens là! On s'a - go-nise, on s'em - bal-le! On s'a - go-nise, on s'em - bal-le! Quel scan-

da - le! On s'a - go - nise, on s'em - bal - le! Quel scan - da -
 da - le! On s'a - go - nise, on s'em - bal - le! Quel scan - da -
 da - le! On s'a - go - nise, on s'em - bal - le! Quel scan - da -
 da - le! On s'a - go - nise, on s'em - bal - le! Quel scan - da -

le! Quel scan - da - le!
 le! Quel scan - da - le!
 le! Quel scan - da - le!
 le! Quel scan - da - le!

TERZETTO.

MAMEIA, MISS HEIYETT, PUYCARDAS.

N^o 17.

Allegro.

PIANO.

Moderato.

MAMEIA. (avec passion)

Ne suis-je pas cel - le — qui t'ai - me! — Que tu ché -

Moderato.

MISS HEIYETT. (tragique)

- ris, — que tu chéris pareil - le - ment. — Re - doute

le pé - ril — extrê - me — De mon cru -

II. *el, _____ de mon cruel ressen.ti - ment.*

MYCARDAS. (*perplexé*)
A _____ ma bizar - re for - tu - ne Quel ter - me

MANUELA.
Choisis en un' chois en

MISS BELLETTI,
Choisis en un' chois en

III. *puis - je pré - voir?*

V.
un'

H.
un'

rit. **Tempo.**

En en favo - ri - sant u - ne je mets l'au -

Allegro.

M.
Tu dois savoir,

H.
Tu dois savoir,

f *p* *3*

tre au dé - ses - poir. Entre les **Allegro.**

deux j'hé - site Et lorsque l'on m'in - vite A me dé - ci - der vi - te Un moment

V. *dant qu'on l'in vite Un peu de loi_sir lui fe_rait bien plai_sir.*
 II. *dant qu'on l'in vite Un peu de loi_sir lui fe_rait bien plai_sir.*
 P. *dé_ci_der vite Un peu de loi_sir Me fe_rait bien plai_sir.*

MANUELA. *Moderato.*
Des sen_timents

M. *que tu re_fou_les! Au fond du*

MISS BEVELL. *Ain_si qu'un*
cœur, au fond du cœur ah! parle_nous.

II.

coq entre deux pou - les Il faut choi -

II.

- sir, il vous faut choisir entre nous.

PLUCARDAS.

A ma bizar - re for - tu - ne Quel ter - me

MANEFA.

Choisis en mi' chois en

MISS BELYETI.

Choisis en mi' chois en

I.

puis - je pré - voir?

M.
un'

H.
un'

P.
rit. Tempo.
En _____ en favo - ri - sant u - - ne je mets l'au -

M.
Tudois savoir.

H.
Tudois savoir.

P.
- tre au dé - ses - poir. En tre les
Allegro.

P.
deux j'hé - site Et lors-que l'on m'in - vite A me dé - ci - der

vi - te Un moment de loi - sir Me fe - rait bien plai -

MANTEA.

Vo - yez comme il hé - site Et pen - dant qu'on l'in -

MISS MIVILL.

Vo - yez comme il hé - site Et pen - dant qu'on l'in -

En - tre les deux j'hé - site Et lors - que l'on m'in -

(outrée)

vite A se dé - ci - der vi - te, Un moment de loi - sir Lui fe - rait

(outrée)

vite A se dé - ci - der vi - te, Un moment de loi - sir Lui fe - rait

vite A me dé - ci - der vi - te, Un moment de loi - sir Me fe - rait

M.
bien plai - sir, Ah! vo - yez vo - yez comme il hé - site Et pen -

U.
bien plai - sir, Ah! vo - yez vo - yez comme il hé - site Et pen -

P.
bien plai - sir. Quand cha - cu - ne, cha - cu - ne n'im - vite A me

M.
_ dant qu'on l'in - vite Un peu de loi - sir Lui fe - rait bien plai - sir.

U.
_ dant qu'on l'in - vite Un peu de loi - sir Lui fe - rait bien plai - sir.

P.
dé - ci - der vite Un peu de loi - sir Me fe - rait bien plai - sir.

DUETTO.

LA SENORA, PUYCARDAS.

N^o 18.

LA SENORA.

*Allegro.**Recitativo.*

C'en est fait, il faut nous quit-

PIANO.

Allegro.

-ter. Et su - bir no - ble ment les coups d'un sort bar-

PUYCARDAS.

-ba - re! Puisqu'en ce jour man - dit — hélas! tout nous sé - pa - re, Mon pauvre

cour peut é - cla - ter!

Con fuoco.

Allegretto

p

Se - tre si bien pro - mis de vous te - nir pour

Allegretto

p

gen - dre

FUYARDAS.

Sè - tre dé - ja sou - mis d'avance à tout en -

A - voir pour la - ve - nir règle deux e - vis - ten - ces

- ten - dre ... Et

voir si - tôt fi - nir ses chè - res es - pé - ran - ces.

LA SENORA.

Tris - tes a - dieux, Som - bres a - lar - mes, Pleu - rez nos

Mod^{lo} Tris - tes a - dieux, Som - bres a - lar - mes,

yeux Cou - lez nos lar - mes, Pleu - rez nos

Pleu - rez nos yeux Cou - lez nos lar - mes,

yeux Cou - lez nos lar - mes,

Cou - lez nos lar - mes, Pleu - rez nos

lar - mes,

yeux Coulez - nos - lar - mes.

DUO DU PORTRAIT.

MISS HEYLI, PAUL.

No 19.

Andantino.

PIANO.

PAUL.
dolce espressivo.

Pour que votre i - ma - ge a - do - ré - e Me

soit un sou - ve - nir char - mant, Quit - tez cet - te

mi - ne é - plo - ré - e Tâ - chez de sou - rire un mo -

H
A - mi comment

Pa
ment Tâchez de sou-rire un mo - ment.

rit. **Tempo**

H
puis - je sou - ri - - - re Au triste ins - tant de nos a -

H
-dieux, A - vec un cœur qui se dé - chi - re,

(avec un sanglot)

H
- A - vec des lar - mes dans les yeux, A - vec des lar - mes dans les yeux.

Allegretto.

PAUL

D'u-ne douleur ex - trê-me
 Ou - bli - ez le sou - ci

MISS HELYETT
 essayant de sourire
 Voi -

(se remettant à pleurer)
 - là Je ne sau - rais,
 PAUL.
 Non pas ain - si, — — — — — I -

- ci par un ef - fort su - prê - me

Pa.

Essa - yez tout de mè - me ?

MISS HELYETT.

A - lors comme ce - ci

PAUL.

Très bien restez comme ce - ci !

(Il s'assied et dessine)

rit.

Pa. *pp*

Vous è tes bien ain - si Res_tez com_me

Tempo.

Pa.

ce - ci Sans nul_le pei - ne! Sans nul_le gè - ne!

MISS HELVETT.

pp Tempo.

Si je suis bien

Pa. *rit.* Vous è tes bien ain_si Res_tez com_me ce_ci, *pp* Vous è tes bien

rit. *sempre pp* Tempo.

H.

ain - si Res_tons com_me ce - ci.

Pa. ain - si Res_tez com_me ce - ci.

H. Si je suis bien ain - si Res - tous com - me

Pa. Vous ê - tes bien ain - si Res - tez com - me

H. ce - ci.

Pa. ce - ci.

Plus animé.
dolce espressivo

Pa. Mais mon re - gard sou - dain se trou - ble Un voile é - pais vient l'obscur -

p **Plus animé.**

Pa. - cir En mon cœur le cha - grin te - dou - ble

Pa. *rit.*

— Sans que rien puisse l'adou - cir, Sans que rien puisse l'adou - cir.

rit.

Tempo.

MISS HELETT

Au triste sort qui nous ac - ca - ble Sachez donc un pen ré - sis -

— ter Si vous nê - tes pas rai - son - na - ble

(sanglotant tout à fait)

— Je me remets à san - glo - ter, Je me remets à san - glo - ter

Allegretto.

PAUL

Allegretto.

p

Du - ne dou - leur ex - trê - me

(essayant de sourire)

H
Voilà

Pa
Oubliez-le sou- ci Non pas ain-

(se remettant à pleurer)

H
Je ne saurais.

Pa
- si. - I - ci

Pa
par un ef- fort su- pré - me Essayez tout de

Pa
mê - me.

MISS HELVETT

A - lors comme ce - ci.

PAUL.

(Il s'assied et dessine)

Très bien restez comme ce - ci!

Tempo.
pp
Vous ê - tes bien ain - - si

Res - tez com - me ce - - ci Sans nul - le pei - ne!

Sans nul - le gê - ne! Vous ê - tes bien ain - si Res - tez com - me ce - ci

Tempo.

pp

H. Si je suis bien ain - si Restons com-me ce -
 P. Vous ê - tes bien ain - si Restez com-me ce -
 Tempo.
 sempre *pp*

H. - ci Si je suis bien ain - si Res - tons - com-me
 P. - ci Vous ê - tes bien ain - si Res - tez com - me

H. ce - ci.
 P. ce - ci.
 rit.

COUPLET FINAL.

MISS HEIVETT, PALL.

No. 20.

Allegro.

PIANO.

Piano introduction in 2/4 time, marked *Allegro*. The music is in a key with two flats (B-flat major or D-flat minor). It features a melody in the right hand and a bass line in the left hand. The piece concludes with a *rit.* (ritardando) marking.

MISS HEIVETT

Andantino.

Vocal line for PALL., marked *Andantino*. The lyrics are: "- ra ble!". The piano accompaniment continues from the previous system.

Vocal line for Miss Heivett, marked *Andantino*. The lyrics are: "quel pu_blic ad_mi - ra". The piano accompaniment is marked *p*.

Piano accompaniment for the final vocal line, marked *p*. The piece concludes with a *rit.* (ritardando) marking.

HEINER
Tempo.

Ah! ah! ——— très charmants specta- teurs! ———

— ble
Tempo.

Ah! ah! très charmants specta-

— Ah! ah! qu'il se - rait a - gré -

— teurs! Ah! ah! très charmants specta- teurs!

- a - - - - - ble

Ah! ah!

H *rit.*
D'a - voir

P
qu'il se - rait a - gré - a - ble

H
— vos bravos si flat - teurs —

P
D'avoir vos bravos si flat - teurs, si flatteurs!

(faisant le geste d'applaudir)

H *p*
Ah! ah! ah! ah! ah! ah! ah!

P *p*
ah! ah!

H Ah! ah! ah! ah! ah! ah!
 P Ah! ah! ah! ah! ah! ah! ah! ah!

H yes tank you.
 P yes tank you.

f **Tempo.** **ff**