

LE
CHIEN
DU
JARDINIER,

Opéra comique en un acte,

Paroles de

MM Lockroy et Cormon,

Lequel a été joué à

l'Opéra-Comique

PAR

ALBERT GRISAR

Partition PIANO et chant

PAR VICTOR

pour 8^f net

*PARIS, COLOMBIER, éditeur,
Rue Vienne 6, au coin du Passage Vivienne*

44

Paris pour la France - L'Éclair

LE CHIEN DU JARDINIER.

opéra comique en un acte

Musique de A. GRISAR.

JUSTIN.....	<i>Baryton</i>	MM. FALBE
FRANÇOIS.....	<i>1. Tenor léger</i>	POUCHARD
CATHERINE.....	<i>1. Chanteuse légère</i>	Mlles LEBERRE
MARCELLE.....	<i>1. Buzon</i>	LEMERCIER

CATALOGUE

	Ouverture.....	page 1
N 1	Duo.....	Le Coq a chanté trois fois..... 40
2	Duo.....	De votre audace il faut me rendre compte..... 50
5	Quatuor.....	Qu'on est bien au village..... 50
4	Couplets.....	Promettre hélas est bientôt fait..... 65
5	Chanson.....	Le chien du jardinier..... 70
6	Trio.....	Ah! l'imbécile ah! le nigaud..... 79
	Couplets.....	Il n'est pas dans tout le village..... 85
7	Duo.....	De mon absence il paraît qu'on profite..... 96
8	Final.....	Le chien du jardinier..... 105

LE CHIEN DU JARDINIER

Musique de GRISAR.

OUVERTURE.

Allegro. $\text{♩} = 92$

PIANO.

10
4
9
4

cres. *poco a poco.* *rit.*

pp *cres.*

poco a poco. *cres.* *ff*

energico.

p

rit. lento. a tempo. *rall.*

pp

8

Third system of the piano score, maintaining the rhythmic intensity of the previous systems.

sans pousset.

5

Fourth system of the musical score. The right hand features a melodic line with slurs and accents, and the left hand has a rhythmic accompaniment.

p a tempo.

Second system of the piano score, continuing the intricate right-hand melody and accompaniment.

Third system of the piano score, showing further development of the musical themes.

Fourth system of the piano score, featuring a crescendo in the right hand and a change in the left hand's accompaniment.

marcato.
mf sans presser.

N^o 1.

DUO.

Allegro. (♩ = 112)

MARCELLE.

FRANÇOIS.

PIANO.

The fourth system includes the instruction *rall. un poco.* (rallentando un poco) and a *dim.* (diminuendo) marking. The tempo slows down slightly, and the dynamics decrease.

Le coq a chan-té trois fois — Le jour va pa-

- raî - tre Et de Marcel - le je vois —

Souvièr la fe - mè - tre — Le

coq — a chan-té trois fois —

Le jour le jour va pa-

p *es.* un peu. *dim.*

sans traîner.

-raître Qu'il ait peine ou plai-sir L'amour ne peut dor_mir Qu'il ait peine ou plai-

-sir L'a-mour ne peut dor_mir La-mour ne peut dor-

es.

-mir

f *p* *pp*

MARIE LEE. par M. Lesclapart.

Le coq a chan-té trois fois — Le jour va pa-

doux.
- raî - tre Et voi-ci l'instant je croi-

D'ouvrir ma fe - nê - tre — Le

FRANÇOIS.

Le

p *pres. un poco.*

doux.
coq — a chan - té trois fois —

coq — a chan - té trois fois —

dim. *p*

M. *doux.*
Le jour le jour va pa-

F. *doux.*
Le jour le jour va pa-

p *res. un peu.* *dim.*

M. *sans trahir.*
- raire Qu'il ait peine ou plai - sir La - mour ne peut dor -

F. *sans trahir.*
- raire Qu'il ait peine ou plai - sir La - mour ne peut dor -

M. *sans trahir.*
- mir Qu'il ait peine ou plai - sir La - mour ne peut dor -

F. *sans trahir.*
- mir Qu'il ait peine ou plai - sir La - mour ne peut dor -

M. *mir* *Ea - mour ne peut dor - mir* —

F. *mir* *Ea - mour ne peut dor - mir* —

M. *dim.* *Bon - jour monsieur Fran -*

F. *dim.* *Bon - jour mam'zell' Mar - celle*

M. *cois* *Très bien la votre aussi je vois —*

F. *Votre santé comment va-t-el-le* *Pas*

a tempo.

Trop de mes sens de pé - ri - ri Da - mour bientôt je vais mou -

a tempo.

MARGUERITE.

I - ci je devan - ce - lui - ro - re A -

- vir

- lui de vous voir sans té - moin De quoi vous plai - gnez vous en -

dim.

en - tre FRANÇOIS.

De vous voir de - trop loin

rall. un peu retenu.

a tempo. Si con espress.

un peu retenu.

F. — j'étais plus près Que de choses je vous di - rais!

F. Que — de cho - ses je vous di -

poco animato.

F. ^{4^o} tempo
- rais je vous di - rais. Comme vous aim Mar - cel - le Et loin de
léger.

p

F. vous comme peine est en - cl - le Et loin de vous comme peine est en -

p un peu rall.

MARCELLE.

a tempo.

Comment comment plus près

rall.

rall.

p a tempo.

Un peu plus près un peu plus près Il voudrait

Un peu un peu plus près un peu plus près Je voudrais

p

cres.

être un peu plus près Par la corde de la pou-

être un peu plus près

f

p

f

M. *li - e* Eh bien descendz dans le cœur
 F. *Je puis rompre*

f *f* *f*

F. *con... Mais je vous re-mer-cie* C'est pas moins un peu d'...
 presque parlée. *a tempo.*

f *f* *f*

F. *mour* Allons

f *ff*

MARCELLE *p*
 Grand Dieu! vous n'ê - tes pas bles - se
 F. *Non, c'est au ciel! je*

ff *p* *p*

V. Et main-tenant par -
 F. n'ai rien de cas - sé a tempo. con spiccato.
 rall. pp

V. -lez je vous conte chm - sans doute
 F. Quel de l'a - haut de l'a - haut.

V. Qu'espé-riez vous en descendant
 F. Rien! et pour -
 poco animato.

V. bien doux.
 F. tout léger. Si je suis plus près Que de
 f. tempo.

F. *cho - ses je vous di - rais Si j'étais plus près Que de choses je*

p *un peu rall.*

MARCELLE. *riant.*

rall. *Comment en - cor plus près*

F. *vous di - rais en - cor en -*

rall. *p a tempo.*

M. *en - cor plus près en - cor plus près Il voudrait*

F. *- cor plus près en - cor plus près un peu plus près un peu plus près Je voudrais*

p *criss.*

M. *f* *ê - tre en - cor plus près*

F. *f* *ê - tre en - cor plus près*

f *ff* *p*

FRANÇOIS.

All. mod.

Al. tend. z

p *rit un peu.* *p*

done il me vient une i-dée Si tu por-te est harri-co-

p *ff*

avec élou. dé-e Cette échelle peut me ser-vir Cette échel-

MARCELLE. avec élou.

Non non je - mais non je n'y puis consen-

le va me ser-vir!...

p *mf* *p*

un peu l'his-an-tine.

plus lent.

V. *ti - rap - pel - le - rai - je vous l'as su - re!*

F. Mais sur le dernier é - che -

mf *5* *p* plus lent.

rall.

V. Sur le dernier

F. - lon Je res - te - rai - soy - ez en su - re Sans tra - hi -

rall.

avec la voix.

sur le dernier

V. - son je vous le ju - re Je vous le ju -

F. a tempo. cres.

V. *pp*
 Sans tra - hi - son *ad lib.*
 re je vous le
 suivez.

V. *maestoso* *Allegro, bien léger. (♩ = 120)*
 A ma voix re - bel - le Jus - qu'à mon lo - gis
 ju - re *Allegro.*
 maestoso. *p*

V. *pp*
 Si tu le con - duis In - dis - cre - te échel - le In - dis - cre - te échel - le

V. Je te le pré - dis Je te le pré - dis Soudain je m'en - luis

F. *me rapprocher* é - le - le C'est le pa - ra - dis Et tu m'y conduis

F. *Bienheureuse* é - le - le *bienheureuse* é - le - le C'est le pa - ra - dis

V. A - mour de

F. C'est le pa - ra - dis Et tu m'y conduis A - mour quels

V. tes e - lans il faut qu'on se dé - fi - e a - mour de

F. doux instans à toi je me con - fi - e a - mour quels

The fourth system continues the two vocal lines and piano accompaniment. The V. line has lyrics "tes e - lans il faut qu'on se dé - fi - e a - mour de". The F. line has lyrics "doux instans à toi je me con - fi - e a - mour quels". The piano accompaniment continues with the same accompaniment pattern.

11

M. *rall un poco*
 tes e - lans il faut, il faut qu'on se dé - ti -

F. *dim.*
 doux ins - tans à - mour a - toi je me con - fi -

Piano
rall un poco *dim.*

M. *pp a tempo.* (a x basso.)
 - e Mais ma cou - si - ne

F. (a a l'alto.)
 - e Eu ce mo - ment

Piano
pp a tempo.

M. Pro - fon - dé -

F. El - le dort la pro - fon - dé - ment

Piano

ment

Me rapprocher de L-le c'est le paradis

Indiscrete échel - le

Et tu m'y conduis Bienheureuse échel - le Bienheureuse échel - le

Je te le prédis je te le prédis Soudain j'en fuis

C'est le pa_ra_dis c'est le pa_ra_dis Et tu m'y conduis

M. *A ma voix rebel - le Jusqu'en mon logis Si tu le conduis*

F. *Me rapprocher de l - le C'est le pa radis Et tu m'y conduis*

mf

M. *Indiscrette échel - le Indiscrette échel - le Je te le prédis*

F. *Bienheureuse échel - le Bienheureuse échel - le C'est le pa radis*

cres.

M. *Je te le pré - dis lu - discrette é - chel - le*

F. *C'est le pa - ra - dis Bien - heureuse é - chel - le*

cres. *a tempo più animato.*

colla voce. *a tempo più animato.*

V.
Soudain je m'en - fais lu - dis - crete é - chel -

F.
Oui tu m'ny con - duis me rap - pro - cher del -

ff

V.
le Sou - dain je m'en - fais!

F.
- le C'est le pa - ra - dis!

ff

N^o 2.

DUO.

Je n'aurai pas évité la semence.

All.^o tempo giusto. ♩ = 116

CAROLINE.

De votre audace il faut me rendre

FRANÇOIS.

PIANO.

comp - te!

Et neachez rien je l'veux

trens

FRANÇOIS. (3^e part.)

Je n'ai des - poir qui n'a - ne fui - te

F. *promp - te* Es - qui - vous nous et fi - lions

F. *J'attends - pa - lez!* *plus vite,*
doux par - dou par - dou Des clochettes de nos

cres. *f* *p*

F. *rall peu à peu.*
 boufs j'entends le carillon - nage et ce signal à vec eux Merappelle au labou -

rall peu à peu! *plus lent 1^{er} mouvt!*

p

(Variation)
 Res - tez....

f *p* *f* *p* *f* *p* *f* *p*
 - rage o là mes p'tits mes p'tits me v'la

sp *ff*

dim. dim. rall. 1. tempo

1. tempo.
I - ci je veux sa - voir

Comment cet amour prit nais - san - ce?

FRANÇOIS
Comme un coup d'sang un dimanche soir... Ca m'a sai -

- si pendant la dan - se - su - bi - tement - subi te -

f *pp* plus lent.

CATH:
Voyons, com - ment?

- ment.

And.^{mo} $\text{♩} = 104.$

encore plus lent, aussi *p* que possible.

pp

Pour lors j'en-tis sa main mi - guon - ne...

très doux.

très doux. Doucement sap - pu - yer sur mon bras

très doux. Sur vo - tre

bras —

Soudain v'la que mon cœur frissonne
 J'avais parler j'avais par-

f *dim.* *p* *pp*

très doux

Vous n'pouviez pas
 - lui je n'pouvais pas Pour me rachiver je baiss' la

pp

(cresc.)

te - te. Qu'est éque je vois m

pp

pp - tit pié si p'it si p'it Qui j'en restais bê - te pas tant à

f. *fat pas tout a fait mais a moi - tie... Quel jo - li*

pie la - mour de *pie*

aimiez un peu.
Al. le jo - li *pie* l'amour l'amour de *pie*

(♩ = 152.)
Et rien ne mas - se - te Comme un petit *pie* Qui va qui va qui

rall. *pp*

All.^o mod.^o leger.

ah!

trot - te dans un petit sou - lié Etienne m'as - sol - te comme un petit

(avec force.)

ah! Dans un petit sou - lié Etienne l'as -

pié Qui va qui va qui trot - te dans un petit sou - lié Etienne m'as -

rall. *p* rall.

- sol - te comme un petit pié. Qui va qui va qui trot - te Dans un petit sou -

cresc. *p*

- sol - te comme un petit pié Qui va qui va qui trot - te Dans un petit sou -

dim.

rall. rall. colla voce.

tempo.

p

C. *lie* Et votre ma - rot - te C'est un pe - tit pié Qui va qui va qui

F. *lie* Et rien ne mas - sot - te comme un pe - tit pié Qui va qui va qui

pp a tempo.

trot - te Dans un pîit sou - lié Qui va qui trot - te Qui va qui va qui va qui

F. trot - te Dans un pîit sou - lié Qui va qui trotte Qui va qui va qui

crus.

C. *f* trot - te Dans un pîit sou - lié qui va qui trot - te

F. *f* trot - te Dans un pîit sou - lié qui va qui

f. dim. p

qui va qui va qui va qui trot - te

rotte qui va qui va qui trot - te

cres. *f*

Dans un p'tit sou - lié dans un p'tit sou -

Dans un p'tit sou - lié dans un p'tit sou -

1. *meuv: un peu plus lent.*

- lie Et là d'sus vous lui fîtes con_nai_tre Qu'ell'vous plai_

- lie

p

C. *— sait?* Et ce ma_ tin à sa fe_nê_ tre vous ê_ ts' ve_

F. *— lui dis un jour*

C. *— un pour lui parler d'a_ mour? Mais ré_ pon_ dez*

F. *Par_*

p *cres.* *dim.*

C. *plus lent 4.^e mouv!*

F. *Des clochettes!...*

plus vite. *rall peu à peu.*

— don Des clochettes de nos boufs. J'entends le caril_ lon_ nage Et ce signal à_ vec

plus vite avec la voix *rall peu à peu.* *plus lent 4.^e mouv!*

p

eux Me rappelle en la bon rage oh là mes petits oh là me voilà

p *f* *p* *f*

p *f* *p* *f*

eres. eres.

Humequille zähl... ah!...

(se tenant le genoux.)

(se retournant.)

Qu'arrive-t-il mian-zel le

pp *f* *pp* *f*

suivez.

je n'suis fait bien mal...

pp *f* *pp* *f*

pp *f* *pp* *f*

De ô ban

pp *f* *pp* *f*

c'est la u te

(De poussant du pied.)

Est-il vrai lant mal!

pp *f* *pp* *f*

pp *f* *pp* *f*

Grand Dieu!

si c'était une enter... se François, prêtez-moi votre bras
(sotto)

A vous men

sostenuto.

N'oubliez-vous pas? Dimuete... Apéin... si j'ai le fort...
bras

(très doucement) bien doux,

Sen... te... nez-moi... n'oubliez-vous pas?
(avec un suspiré)

encore plus lent. Si... mais... mais je n'os

pp

se di moment)

Me a l'è commi Macell' l'an' di

più piú piú

mov^t bien soutenu.

pp tremolo.

men

che

Sur

vous

m'ap

pu-yant ...

d'a

mi

ten.

(marchant sa main)

tic...
long

Mais... j'ai pas la main aussi blan

a tempo.

rall.

de J'ai pas non plus un si petit

sans presser.

pié Plus petit d'moi - té

pp

un peu animé.

ah le jo - li pié l'amour l'amour de pié

dim.

All^o mod^o

rall. Et rien ne mas - sot - te Comme un petit pié Qui va qui s'equi

leger pp a tempo.

pp

Al^o

trot - te Dans un p^oit sou - lié Et rien ne mias - sot - te Comme un pe - tit

Al^o Dans un p^oit sou - lié Et rien ne l'as -

pié Qui va qui va qui trot - te Dans un p^oit sou - lié Et rien ne mias -

pp

cres. *dim.* *rall.*

- sot - te Comme un petit pié Qui va qui va qui trot - te Dans un p^oit sou -

cres. *dim.* *rall.*

- sot - te Comme un petit pié Qui va qui va qui trot - te Dans un p^oit sou -

dim.

cres. *rall.* *rall. colla voce*

pp a tempo.

-lié Et vo-tre no-tot - te C'est un petit pié Qui va qui va qui
 -lié Non rien ne mas - sot - te Comme un petit pié Qui va qui va qui

pp

pp a tempo.

trot - te Dans un pítit sou - lié Qui va qui trotte Qui va qui va qui va qui
 trot - te Dans un pítit sou - lié Qui va qui trotte Qui va qui va qui

cres.

trot - - - te Dans un pítit sou - lié Qui
 trot - - - te Dans un pítit sou - lié Qui

f

dim.

p

f

10

tout - te Dans un p^{ti} sou - lié
 tout - te Dans un p^{ti} sou - lié

ff

f^{tr} mouvt. *(timbre et)* Le dou - lou
 Allez-vous mieux?

(silence) *f^{tr} mouvt.* *p*

Mais dans ces yeux qu'ell'gentil - les

rall. *dim.*
suivez.

All^o mod^o *Un regard* (F. 101)

Je suis bien mieux
 Ce part se mentant
 Oh ciel! ah!

All^o mod^o
mf un peu plus animé.

p

Qui avez-vous donc?
 (hors de lui)
 Deux ces regards lui gon-toux Moi j'ai man-

(souriant et presque pitié)
 Bête à moitié
 zelle Que j'suis tout comme auprès d' Mar-cel-le Et non-

p

cr. 22

Par - den
 (Un saisisant le mou avec transport)

Cœur - bot - que a - lot pi - tié - Le sen - tez - vous?

très.

All^o 4^o mou!
 (Vivace) rall peu à peu

Des cha - ret - tes de vos heu - ds J'en - tends le ca - ril - lon -

p vivement avec la voix. rall peu à peu.

na - ge Et ce - si - and a - vec eux Vous rap - pelle au la - heu -

1^o tempo.

ra - ge Oh! le mes - pî - tis mes pî - tis le vil

fp

plus anime.

un peu clar.

Al - lez al - lez ce sont vos bœufs ce sont vos

Que le diable

p plus anime. *mf*

bœufs ce sont vos bœufs Qui vous ré -

em - por - te les bœufs J'ai bien l'ems

dim. *crs.*

- cla - ment au - près d'eux!

de ni occu - per d'eux!

p *crs.* *ff* plus vite l' mouy!

rall. *puce* *puce* *dim.*

N 3.

QUATUOR.

Quel ne me paraît jamais une si avenante pour moi.

All^o non troppo. (♩ = 104)

CATHERINE

MARCELLE

FRANÇOIS

JUSTIN

PIANO.

Qu'on est bien

au villa - ge. Et que d'instant Char - mants

Et con - me sous l'ombra - ge. C'est heureux. A

(regardant François.)

Qu'on est bien — au villa —

Qu'on est bien au vil-la — ge Et

Qu'on est bien au vil-la — ge Et

deux Qu'on est bien au vil-la — ge Et

— ge Et que d'instants Char-mants Et com —

que d'ins-tants Char-mants Et com — me sous l'om —

que d'ins-tants Char-mants Et com — me sous l'om —

que d'ins-tants Char-mants Et com — me sous l'om —

me sous l'ombra - ge Ou est heureux A deux
 bra - - ge Ou est heu - reux A deux
 bra - - ge Ou est on est heureux A deux (regardant
 bra - - ge Du est heu - reux A deux Un ve-

(apportant une corbeille)

Du fruit mûr (apportant une grande jatte)
 mettre le couvert) Du lait pur
 - pas délecta - - ble Du fruit

(apportant une bouteille)

Du vin vieux
 mûr Du lait pur Pour compagnon de table

C. Qu'on est bien qu'on est bien —

M. Qu'on est bien *dim.* au vil.

F. Qu'on est bien *dim.* au vil.

J. *(regardant Catherine)* de beaux yeux Qu'on est bien *dim.* au vil.

crés. *f* *dim.*

C. — au villa — — ge au vil-la — — ge Et

M. — la — — ge Et que d'ins-tants Char-mants Et

F. — la — — ge Et que d'ins-tants Char-mants Et

J. bien au vil-la — — — — ge

p *f* *tr*

com me sous l'om bra — 2e On est heureux A

com me sous l'om bra — 2e On est heureux A

com me sous l'om bra — 2e On est heureux A

Et com me sous l'ombrage On est heu — reux A

rall.
deux —

rall.
deux —

deux —

(cresc.)
deux. — (silence)
A suis tropé, mu — tout s'arrête au pas sa — ge — Car si pe —

rall. dim.
f suivez mf

Viens pour la fêe du vil - la - ge Pour la fêe du villa - - - dou - - -

p *mf* *dim.*

- ge Je cache en cor - biend'auz projets là - - dans

suivez. *p* *con espres*

(embarras) rit.

Cher Cathéri - - ne

a tempo. (♩ = 108) *p* *rit.* *suivez.*

(embarras)

Not ma - riage

à quand... not maria - - ge D'puis longtems

rit. *a tempo.* *pp*

suivez.

Not mari_ age Pour la saint
vous m'aviez promis Que ce se- rait pour la saint D'nis

D'nis quel embar_ ras
et nous y va eh bien!... vous ne repondez

CATH. All^o scherzoso (♩ = 108)

pas J'avais pro_ mis... à

Ma_ thi_ vin! a tempo. La plus bell' ros... de not jar_

-dim. Mais le vent qui souffla par la Fenê- tre

la Que puis-je fai- re a pie- ce

plus lent

a tempo, plus anime.

la Que puis-je fai- re Que puis-je fai- re fai- re

pp cres poco a poco.

fai- re à ce l' Que puis-je fai- re

La chose est claire

(avec force)

La chose est claire La chose est

(decrescendo)

La chose est claire La chose est

dim. pp

Que puis-je faire faire à ce — la — Que puis-je
 La chose est claire — claire — Elle s'est priée — elle s'est pri-
 clai — re — Elle me re-
 claire — La chose est claire — c'est un re-fus — C'est un re-
 cres. peu à peu. rit un peu.

a tempo. — rall. a tempo.
 fai-re faire à ce — la — Que puis-je faire à ce —
 — er pri — er oui — da — Elle s'est pri-er — elle s'est pri-
 — garde en di — sant ca — Elle me re-garde en di-sant
 — fus qu'elle me fait la — C'est un re-fus qu'elle me fait
 a tempo. rall. a tempo.

f *plus lent*
 - la fu - re à ce - la?
f *p* (à l'organe)
 - er pri - er oui da! Dites donc
f *p*
 - ca En di - sant ca
f *p*
 - la Qu'ell me fait là

f *p* *plus lent.* *ritard.*

a tempo. (à rebato)
 Oui sans tarder davan - ta - ge Et nous François dans l'églis du vil -
f *tempo.* un peu rall.
p

avec âme
 - la - ge Le même jour ou mè - me
con espres. a tempo. *rit poco*
p *pp*

a tempo.

tems Nous l'ons bé-nir aus, si nof maria

rit

a tempo.

ge Vous m'avez promis que ça s'rait Si - tôt qu'mon
(surpris et en larmes)

Nof mariage Nof mariage!

pp a tempo.

(canto)

ceur sy décidrait Et y la qu'est fait Eh bien?

Sy déci - drait Quel embar - ras!

a volonte. *a tempo.*

FRANÇOIS. (sur un signe de l'off.)

Vous ne répondez pas? J'avis pro-

rit *a tempo.*

suvez *pp*

- mis à Ma - de - lin La plus belle noisette
 a tempo.

du ca - tou Mais l'en - fant qui passit par
 pp

la — La cro - qua... Que puis - je
 plus lent.

rall. a tempo.
 fai re — à ce - tal Que puis - je fai re Que puis je
 pp

faire faire faire à ——— ce-la La chose est

AL FIN.

La chose est

pp a *pp* *pp* *dim* *pp*

(And.te)

La chose est claire La chose est claire claire Il me re-

(And. (alou))

La chose est claire La chose est claire claire C'est un re-

pp

claire La chose est clai

claire La chose est claire La chose est claire C'est un re

très peu a peu.

f *a tempo.* *p* *f* *p*

gar - de il me re - gar - de en di - sant ca - Il me re -

f *p* *f* *p*

- fus - Cest un re - fus qu'il me fait là - Cest un re -

f *p* *f* *p*

- te - Elle m'a sou - ri quand j'ai dit ca - Elle m'a sou -

f *p* *f* *p*

- fus - Cest un re - fus qu'il lui fait là - Cest un re -

f *p* *f* *p*

rit un poco. *a tempo.* *rit un poco.*

a tempo. *p*

garde en di - sant ca - en di - sant ca -

p

- fus qu'il me fait là - qu'il me fait là -

p

- ri quand j'ai dit ca - quand j'ai dit ca -

p

- fus qu'il lui fait là - qu'il lui fait là -

p *tempo, cres.* *f* *dim* *p*

Allegro. Fort. Cant.

Que puis-je fai - re a

Que puis-je fai - re a

pp

MARCELLE (soprano & Justin)

ce - la

Justin

Lachosrest clai -

8 - la

Lachosrest clai - re -

p

cres. poco a poco.

re - claire!... claire... C'est un re -

claire - claire - fin C'est un dam

f

pp

jus - qu'il me fait la

pp

re - fus - Qu'il me fait la

un peu plus lent

pp

N. 4.

COUPLETS

REP: c'est-y pas indigne.

Allegro.

CATHERINE.

PIANO.

Musical score for the second system. It includes the lyrics "Pro - mettre hélas est bien - tôt fait Mais". The tempo is marked *All? non troppo. (♩ = 84)*. The piano part includes a *Ped* (pedal) marking.

Musical score for the third system. It includes the lyrics "tient on bien ce qu'on pro - met" and "E hy". The tempo markings *rall.* and *a tempo.* are present. The piano part includes the instruction *suivez.*

ser promet pour le prends Un air plus pur des fleurs

string. *rall.* tempo. > aux champs Cha - que jour

suivez. a tempo. *pp*

sen - sible fil - let - te pro - met bien

The third system continues the vocal and piano parts. The vocal line has a melodic line with some grace notes. The piano accompaniment features chords and a bass line.

Si l'amour la guet te qu'el - le lui

suivez.

The fourth system ends with a long note in the piano accompaniment with the instruction '*suivez.*' below it. The vocal line has a melodic line with some grace notes.

Second system of the musical score. The vocal line continues with lyrics: "croire à la ga de", "croire de", "croit". The piano accompaniment continues with various rhythmic patterns.

111

ral. *a tempo.*

beaux yeux viennent a pas - ser — Et

a tempo.

suivez.

de ces yeux sou - dan il part A votre a - dresse un doux

tripp. *rit.* *a tempo.* *>*

re - - gard tendre a - ven

a tempo. *p*

suivez

promesse e - ter - nel - - le Que le tems

6

ja-mais de son ai - le *he-fa*

gi

suivez.

-ra

Que l'on est bon de croire à ca de

a tempo.

croire à ca de croire de croi

ca

p plus anime.

cres.

poco

poco.

N° 5.

CHANSON

ici j'ai dans l'idee qu'ea vous amusera.

Allegro. (♩ = 100)

AUT. H. V.

PIANO.

(avec toulous)

p chien — *f* le chien *p* le chien du jar - di - nier est un chien

bien parti - cu - lier — 1. Coup.
De-

f *dim.* *p*

- vant sa soup'qu'il con - si - de - - - re il pass'son

p a tempo.

tems a ru - mi - ner — sur e'qu'il doit faire ou ne pas

re S' il doit di - ner ou n' pas di - ner

(en chœur)
En at - ten - dant ma - nie - é - tran - ge il pré - tend

que per - sonn' ne man -

a tempo.
- se il pré - tend que per - sonn' ne man - ge

C'est la sou- tie... son embar- ras...

pp

Mang'ra t'y... n'mang'ra t'y pas!

cres

(riant)

Ah! ah! comme on ri - ra le jour ou ce chien man-ge-

p

-va! — Ah! ah! comme on ri - ra Le jour ou ce chien man-ge-

pp

ra le jour le jour ou ce chien man - ge -

ra le jour ou ce chien man - - ge - ra

9^e COUPLET.
Le chien du jar - di - nier est en - cor

bien plus sin - gu - lier — Le chien du jar - di - nier est encor

bien plus sin - gu - lier le chien le chien — le

chien du jar - di - nier est en - cor bien plus sin - gu - lier —

Il est sans gout pour sa pa - ti

Mais qu'un voi-sin etour-di-ment ——— Vienne ron-

-ger à sa por-té ——— L'objet le

The second system of the musical score continues the vocal line and piano accompaniment. The lyrics are "-ger à sa por-té ——— L'objet le". The piano accompaniment continues with the same rhythmic pattern, featuring chords and moving lines in both hands.

plus indif-fé-rent ——— soudain sa ja-lousie é-

The third system of the musical score continues the vocal line and piano accompaniment. The lyrics are "plus indif-fé-rent ——— soudain sa ja-lousie é-". The piano accompaniment continues with the same rhythmic pattern, featuring chords and moving lines in both hands.

(poch.)
-clate Et crac il met dessus ——— Et pat

The fourth system of the musical score continues the vocal line and piano accompaniment. The lyrics are "(poch.) -clate Et crac il met dessus ——— Et pat". The piano accompaniment continues with the same rhythmic pattern, featuring chords and moving lines in both hands.

te Et crae il met dessus la pat - - te mais i

- ci.... nouvel embar_ras! Mang'ra Ty...

mang'ra Ty pas Ah! ah! comme on ri-

resu.

-ra le jour ou ce chien man_ge - ra Ah! ah! comme on ri-

dimin. (cresc.)

ra le jour ou ce chien man - ge - ra le jour le

jour ou ce chien man - ge - ra le jour ou ce chien

man - ge - ra

The fourth system of the musical score shows the piano accompaniment. The right hand features a complex rhythmic pattern, and the left hand features a steady bass line. The system concludes with a double bar line.

N. 6. TRIO

trio: ah-lah!

All^o molto. (♩=152)

MARCELLE.

FRANÇOIS.

JUSTIN.

PIANO.

(Marcelle et Justin accompagnés par le P.)

Ah! l'im-bé - ci le ah - le ni - gaud ah! l'im-bé - ci
 Ah! l'im-bé - ci le ah - le ni - gaud ah! l'im-bé - ci

presque parlé
coll. moto.

marque. *cres.*

- le que c'est bien fait qu'il est pe - nant Ah! l'im-bé - ci
 - le que c'est bien fait qu'il est pe - nant Ah! l'im-bé - ci

coll. moto.

marque. *cres.*

Le s'fi-gu - rait qu'on fa-do - rait
 Sa - belle a - fuit en s'gaussant

Sa - belle a - fuit en s'gaussant d'lui en s'gaussant d'lui en s'gaussant
 d'lui l' s'fi-gu - rait qu'on fa - do - rait qu'on fa - do - rait qu'on fa - do -

d'lui l' s'fi-gu - rait...
 (croquant)
 J'sis pit'è ben l'maitre d'ma per - son-ne, d'ma per - son -
 - rait sa - belle a

marque. *cres.*

M. *Qu'on l'a do - rait*

F. *ne Et j'entends point non j'entends point que l'on m'es - pion -*

J. *fui... En s'gaussant*

marque *cres.* *p*

M. *Sa belle a - lui En s'gaussant d lui*

F. *ne J'sis pi et ben l'mai - tre d'ma personne Et j'entends*

J. *d lui l's'fi gu_rait qu'on l'a do_rait l's'fi gu_rait qu'on l'a do_rait Que c'est bien*

marque *cres.* *cres.* *pp*

M. *En s'gaus - sant d lui Ah l'imlé*

F. *point non j'entends point que l'on m'es - pion - ne!*

J. *fait qu'il est pe - naud qu'il est qu'il est pe - naud Ah l'im lé*

marque *cres.* *p*

(Le cœur avoué.)

V. *pp* _cille ah le ni_gand ah l'imbé - ci - le ah l'im bé - ci
 T. *pp* J'si j'ai bien l'air d'una per_son ne Qui d'una per_son
 B. *pp* _cille ah le ni_gand ah l'imbé - ci - le ah l'im bé - ci
 P. *cres.* *p*

V. *pp* _le ah l'imbé - ci - le! ah le ni_gand Qu'il
 T. *pp* _sone qui d'una per_son ne Qu'il
 B. *pp* _le ah l'imbé - ci - le! ah le ni_gand Qu'il
 P. *cres.* *f*

Même mou' du temps.

V. est pe - naud
 T. ne a volente.
 B. est pe - naud Très bien! en - cor!
 P. *cres.* *f* suivez.

de ces gros mots — Je sais équivoit at — ten — dim.

— dre Les amoureux qui stourit le dos Sont déjà bien près de senten —
suivez. *pp* *rall.*

(S'en défendant) *And^{te}* (♩ = 58)

N'envoyez rien

(S'en défendant) *rit.* *And^{te}* *dolce.* (à François mentant Marcelle)

N'envoyez rien

— dre bah! songez-y colla voce. bien! Il n'est pas dans tout le vil —
f *p* *dolce* (l'ores sonten)

— la — ge De fille avec de plus doux yeux Il n'en est pas qui soit plus

(vivement)

vi.  Ah qui est bien dit!..

vi.  sa - ge Bien sot qui croirait trouver mieux lie -

vi.  - viens reviens à la plus sa - ge cel - le qui aime le mieux

vi.  - viens reviens à la plus sa - ge cel - le qui aime le mieux

vi.  celle qui aime le mieux A cel - le qui t'ai - me qui t'ai - me le

vi.  celle qui aime le mieux A cel - le qui t'ai - me qui t'ai - me le

Même mouv^t du tems, un peu plus animé.
pp tres lie

vi.  Ah mon - sieur, Jus - tin Ya

vi.  mieux! Ah! ah!

V. *ben des mé-ri-tes Dans ce que vous di-tes*

F. *ah! ah! ah ah ah ah*

V. *Mon-sieur Jus-tin Vous par-lez commi not'*

F. *ah ah ah ah ah Vous par-lez commi not'*

J. *(imitat François) Ah ah j'le*

eres poco a poco

Même mouv' du tems.

V. *sa-cristain!*

F. *sa-cristain!*

J. *di-sais bien!*

pp *Même moust' du tems.*

à Marseille pendant l'été.

Il n'est pas dans tout le vil-la-ge De garçon moins mal- ci-
deux.

-eux Et même au fond de moins vo-la-ge Folle!... qui croirait trouver

FRANC. (vivement)

Ah! que est bien dit ...

mieux Ah cro-yez-moi s'il fut vo-la-ge Il

vous revient plus a-mou-reux *dolce.* Il vous revient plus a-mou-

pp *p*

CRPS.

élargi un peu

pp

plus à mon

— FOIX Il vous re—vient

MARCELLE.

pp

Ah! mon—sieur Jus—tin Y a

FRANÇOIS.

pp

Ah! ah

Même motif!

ben des mé—ri—tes Dans ce que vous di—tes

ah! ah! ah! ah! ah! ah!

mon sieur Jus - tin!

ah! ah! ah! ah! ah!

(en pleurant)
 Vous par - lez mieux qu'not' sa - cristain!

(tout out François)
 Ah! ah! j'vous l'di - sais bien!

cres poco a poco, large.

All^o MARCELLE a volonte.

Mon coeur se fend!... *a tempo.*

MARCELLE

FRANÇOIS

C'est commémorien!

ah!

ah!

JUSTIN

rall.

p Allegro. (♩ = 112)

Vous voyez

bien!

On se boude un moment

Mais qu'on vient ai - sé - ment

ah! qu'on r'vient ai - sément

(*rall. avec la voix.*)

string.

rall.

Variante. *rall. molto.*

lors - qu'on s'aime aussi

ten - drement

lentement.

aus - si ten - dre -

suivez

a tempo un peu moins vite

Je m'en sens plus lé - gè - re Je n'tiens plus a -
 ment J'sis tout gai tout frais

p *a tempo* moins vite.

ter - re Pour un rien j'dans l'air Je m'en sens plus lé - gè - re
 Pour un rien j'dans l'air Pour un rien j'dans l'air

El's'sent plus lé - gè - re

Je n'tiens plus à ter - re à ter - re ah!
 J'sis tout gai tout frais

Plus lent. *a tempo.*

Ils n'tiennent plus à ter - re à ter - re ah!

plus lent. *p* *a tempo.*

And^{te} *p* a tempo.

M. *pp* On se boude un mo - ment

F. ah! *pp* On se boude... un mo -

J. *pp* On se boude... un moment

And^{te} *a tempo.*

f *f*

M. *rall.* Mais qu'on vient ai - sé - ment ah qu'on r'vient

F. - ment Mais qu'on r'vient ai - sé - ment qu'on r'vient *rall.*

J. Mais qu'on r'vient ai - sément mais qu'on

rall. un peu *rall.*

cresc. *animez.*

M. ai - sément lorsqu'on s'aime aussi ten - drement

F. ai - sément lorsqu'on s'aime aussi ten - drement

J. r'vient ai - sé - ment lors

cresc. un poco. *animez.*

Plus vite. All^o assai.

V. *f* lors qu'on sai - me *p* ans - si ten - dre -
 F. *f* lors qu'on sai - me ans - si ten - dre -
 T. *f* qu'on sai - me ans - si ten - dre -
 P. plus vite.

V. - ment Je m'ens plus lé - gè - re
 F. - ment J'is tout gai tout
 T. - ment.

(à Français)

V. tout gai tout frais tout gai tout
 F. frais tout gai tout frais tout gai tout
 T.

Pour un rien j'dans'rais Pour un rien j'dans'rais Pour un rien j'dans'
 Pour un rien j'dans'rais j'sis tout gai tout frais Pour un rien j'dans'
 Qu'on vient ai sé - ment qu'on r'vient ai sé - ment qu'on r'vient ai sé -
 rais j'saut - rais j'saut - rais
 rais j'sis j'sis j'sis tout frais
 ment lors qu'on sai - me
 et j'dans'rais! (ils descendent.)
 j'sis tout gai tout frais!
 aus - si ten - dre - ment!

N° 7

DUO.

REP. Je n'ai qu'à filer

All^o deciso

CATHERINE

MARCELLE

(avec une rage concentrée)

All^o deciso. (♩ = 120)

Demonab.

PIANO.

(avec dédain.)

De quoi... vous plaignez-vous ma

sance il paraît qu'on pro-ti-te

(sans ducté.)

pli-te

En fait da...

Omprendnon bien C'estrienma fait...

avec force.

p *leger.*

chacun pour soi! man^z zell^s s'ima - gi - ne Qu'il

(rit)

faut qu'on s'incline De vant ses at - traits ah ah ah ah! Ja -

cres. *dim.*

- mais

MARCELLE.

Vous êt^s ma cou - si - ne et devant vous j'm'in - eli - ne Mais

f *p*

aimez un peu.

m'prendi'nona - mant non pas non pas vrai - ment Vous a - vez beau

cres. *dim.* *p*

Vous a_voz beau fai - re beau fai - re C'est
 fai - re C'est moi qu'il pré - fé - re C'est

cres. *poco a poco.* *ten.* *dim.*

moi qu'il choi - si - ra ah - C'est moi c'est
 moi qu'il choi - si - ra ah!

1^o tempo. *1^o tempo.* *marcato*

moi! ah! Qu'il choi - si - ra ah - Qu'il épous'
 C'est moi c'est moi ah. qu'il choi - si - ra Qu'il épous'

Même mouv! du temps.

- ra!
 Je tiendrai point j' suis en té - té!
 - ra!
 Je tiendrai bon j' suis lu -

(Changeant de Ton)
 (avec il tempo)
 Eh! bien pour nous mettre d'ac - cord — Ti -
 - tee
 f Un peu retenu,

- tous notre amoureux au soil
 (avec il tempo)
 Au soil

(à part) *le Catherin* *à voix* (à part)

Ca niva! ça niva ça niva très fort Au jeu j'ai toujours eu de la

CRIS:

(à part) *vivement* *rall.*

J'suis sur' quelleperdu de la van ce Et celle qui perdra A

vivement à Catherine *rall.*

chance j'ai toujours eu de la chance Et celle qui perdra A

dim. *p*

rall. *(appusant.)* *(à part.)*

lui re - nou - ce - ra re nou - ce - ra ma

un poco rall. *(à part avec regret.)* *(à part.)*

lui re - nou - ce - ra re nou - ce - ra ma

un poco rall. *p* *plus lent avec la voix.*

1^{er} motif
(rit. 3/4)

pan_vre cou - si - ne Tout bas si - ma - gi - ne Que sans marchan -

M. pan_vre cou - si - ne Tout bas si - ma - gi - ne Que sans marchan -

p

- der On va, on va cè - der — Vous a_vez beau antez un peu,

M. - der On va, on va cè - der — Vous a_vez beau fai - re

crs. *dim.* *p* *crs.*

fai - re beau fai - re Cest moi quil choi - si

M. Cest moi quil pré - fè - re Cest moi quil choi - si

peu à peu. *dim* *p* *dim*

C. *ra ah! C'est moi c'est moi ah! qu'il choisi - ra ah!*
 V. *- ra! ah! - - - - - c'est moi c'est moi ah! - - - - - qu'il choisi -*
marcato,
 1. tempo

C. *qu'il é-pous - ra! C'est moi c'est moi c'est*
 V. *- ra qu'il é-pous - ra C'est moi! c'est moi c'est*
même mou! du temps.
cresc.
cresc.
p *cresc.*

C. *moi*
 V. *moi un peu elargi.*
moi prends un tu - ban - - - - - a ma cor.
ff *p un peu elargi.*

C
Moi j'en prends un à ma colli - ret - te... Et l'premier sor -

M
- net - te Et l'premier sor -

C
- tant Se - ra l'ga - gnant ah... C'est

M
- tant Se - ra l'ga - gnant ah... C'est

a peu

a peu

cres. *f* *p* *a tempo, un peu retenu.*

C
moi - c'est moi qu'il choi - ra Qu'il choi -

M
C'est moi c'est moi qu'il choi - ra Qu'il choi -

ra C'est moi c'est moi oui malgré vous y n'importe.

qu'il e - pous' ra C'est moi c'est moi oui malgré vous y n'importe.

f *p* *cres.*

ra m'importe - te - ra

ra oui m'importe - te - ra

f *sf*

N° 8.

FINAL

LE P. pourquoi?

Allegro mod.^{to}

(avec grâce)

CATHERINE.

MARCELLE.

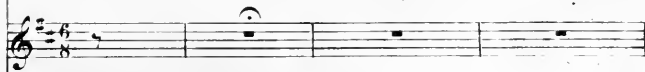

FRANÇOIS.

JUSTIN.

PIANO.

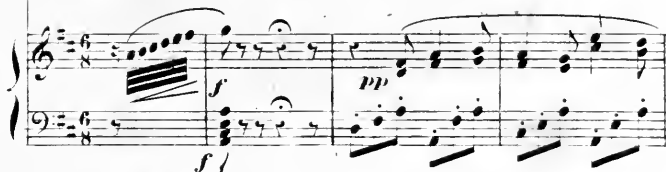

tout parti-cu-lier Le chien du jar-din-ier est un chien tout parti-cu-

rall.

colla voce.

a tempo.

-lier Il est sans gout pour sa pa-té

a tempo

— e! Mais qu'un voi - sin é - tour - di - ment Vienne ton -

- ger — à sa por - té - - e L'ob - jet le

The second system continues the musical piece. The vocal line has a fermata over 'ger' and then sings 'à sa por - té - - e L'ob - jet le'. The piano accompaniment includes a prominent chordal texture in the right hand and a rhythmic bass line.

plus indif - fé - rent — Soudain sa ja - lousie e - clate Et crac il

a volte.

met dessus la pat - - te On se regarde.

a tempo.

The fourth system concludes the page with the vocal line singing 'met dessus la pat - - te On se regarde.' and the instruction '*a tempo.*' The piano accompaniment features a rhythmic bass line and chords in the right hand.

avec embarras... Mang'ra Cy?... n'mang'ra Cy

(rond) *pp* antenez un peu.
pas Ah! ah! j'en ris tout bas j'en ris j'en

cresc. *pp*

Plus lent.
ris j'en ris tout bas C'est fois encor i n'mang'ra pas

rall. *Plus lent.* *cresc.*

Allegro

In'mang'ra pas

MARCELLE.

FRANÇOIS.

C'était pour rire
a tempo.

(C. 2. 103)

C'est à vous que j'ai don - né

— me!

Plus lent.

Mais votre main Pour tout d'hon - nê - te

Plus lent.

long. (riant) All. mod.^{to} 1. Mais!

Ah! — ah! ah! comm'on ri -

long.

Mais bon François Ah! — ah! ah! comm'on ri -

long.

Mais cher Marcelle Ah! — ah! ah! comm'on ri -

long.

lois Ah! — ah! ah! comm'on ri -

All. mod.^{to}

Plus lent.

rit.

- ra Le jour ou chacun s'marie - ra Le jour ou chacun s'mariera
 - ra Le jour ou chacun s'marie - ra Le jour ou chacun s'mariera
 - ra Le jour ou chacun s'marie - ra Le jour ou chacun s'mariera
 - ra Le jour ou chacun s'marie - ra Le jour ou chacun s'mariera

rit. *rall.*

a tempo. *Maestoso*

ou chacun s'marie - ra Le jour ou chacun s'marie -
 ou chacun s'marie - ra Le jour ou chacun s'marie -
 ou chacun s'marie - ra Le jour ou chacun s'marie -
 ou chacun s'marie - ra Le jour ou chacun s'marie -

All. *ff* *f*

-ra! Le jour ou chacun s'marie - ra ou cha - cun s'ma - rie
 -ra! Le jour ou chacun s'marie - ra ou cha - cun s'ma - rie
 -ra! Le jour ou chacun s'marie - ra ou cha - cun s'ma - rie
 -ra! Le jour ou chacun s'marie - ra ou cha - cun s'ma - rie

-ra
 -ra
 -ra
 -ra

marcato.