

DIMITYRI

OPÉRA EN

5 ACTES.

PAROLES DE M.M.

H.de Bornier & A.Silvestre

MUSIQUE DE

VICTORIN JONCIÈRES

Partition Piano et Chant

Prix net. 20^f

Paris, LÉON GRUS, Editeur, 31, Boulevard Bonne Nouvelle.

Propriété pour tous pays

Droits de traduction et de reproduction réservés.

Imp E.Delap & Rocher, 41

À mon Ami

Léon Darcy

Victorin Jencière

DIMITRI

Opéra en 5 Actes et 7 Tableaux.

Représenté pour la 1^{re} fois, à Paris, à l'ouverture du Théâtre National-Lyrique,
sous la Direction de M^r ALBERT VIZENTINI,
le 5 Mai, 1876.

DISTRIBUTION.

PERSONNAGES	VOIX	ARTISTES.
DIMITRI	<i>TENOR</i>	MM DUCHESNE
LUSACE	<i>BARYTON</i>	LASSALLE (de l'Opéra)
JOB	<i>BASSE</i>	GRESSE
LE PRIEUR	<i>BASSE</i>	COMTE
LE ROI de POLOGNE	<i>BASSE</i>	LEPERS
MARPHA	<i>MEZZO-SOPRANO</i>	M ^{lles} ENGALLY
MARINA	<i>SOPRANO</i>	ZINA DALTI
VANDA	<i>SOPRANO</i>	BELGIRARD
UN HETMANN	<i>TENOR</i>	MM WATSON
UN TSIGANE	<i>BASSE</i>	REGRAFFE
UNE DAME	M. MOREL

AVIS. — Le rôle de Marpha doit être distribué à l'artiste chantant le rôle de Fidèle du PROPRIÉTAIRE ou de Leconte de la FAVORITE.

Le rôle de Marina peut être confié à la chanteuse légère, il convient à l'artiste chantant Marguerite de FAUST, ou Ophélie de HAMLET.

CATALOGUE des MORCEAUX.

Pages.

OUVERTURE			1
ACTE I			
N° 1	INTRODUCTION ET CHŒUR DES COSAQUES	Hurrah!	<i>Le Prince ou Holmou</i> 11
N° 2	SCÈNE ET AIR	Le Prince! Vassil!	<i>Diavla, le Prince</i> 28
N° 3	CHŒUR DES TSIIGANES	Les Tsiganes à perdre bal-les	<i>Chœur des Tsiganes</i> 40
N° 4	CANTABILE	Quelle fatigue!	<i>Marina</i> 47
N° 5	DUO	C'est toi, toi que j'aime	<i>Marina, Diavla</i> 65
N° 6	DOUBLE CHŒUR	Sainte patronne	
N° 7	PRÉLÈVE	Laissez nous, S. Ignace	<i>Le Prince, Marina, Diavla</i> 72
N° 8	DUO	Moine, écoute	<i>Lusara, le Prince</i> 75
N° 9	RÉVÉRIE	Miles étoiles	<i>Marina</i> 86
N° 9 ^b	SCÈNE	Marina, viens c'est moi	<i>Marina, Diavla</i> 88

ACTE II.

ENTR'ACTE			
N° 10	CHŒUR DE FEMMES	Palais plein de lumière	95
	SCÈNE	Lutin, Conte, c'est toi	<i>Vanola, Lusara</i> 104
N° 11	COUPELLES	J'ai pour tout philosophie	<i>Lusara</i> 106
N° 12	AIR	Pauvre femme	<i>Lusara</i> 115
N° 13	DUO	Conte, tu m'attendais	<i>Diavla, Lusara</i> 119
N° 14	POLONAISE	Pour les rois cette l'Est-est	<i>Diavla, Lusara, Vanola</i> 151
	SCÈNE		147
N° 15	FINAL	Amour vers, en un roman	<i>Vanola, Diavla, Lusara, le Roi</i> 156

ACTE III.

1^{er} TABLEAU.

ENTR'ACTE			
N° 16	SCÈNE ET STROPHES	Bah! je le vois bien	<i>Marina, Morpho</i> 170
N° 17	DUO	Darquini parle d'espérance	<i>Marina, Morpho</i> 175
N° 18	DUO	J' viens tri Madame	<i>Morpho, Julia</i> 188
N° 19	ARIOSO	Mon fils, il est mon fils	<i>Morpho</i> 204

2^e TABLEAU.

	SCÈNE	Vous voy z le Kronito	<i>Diavla, le Prince</i> 210
N° 20	INVOCATION	Musson, voici la ville sainte	<i>Diavla</i> 210
N° 21	SCÈNE	Hurrah! Hurrah!	<i>Diavla, le Prince, Vanola, Lusara</i> 221

BALLET DES NATIONS

A	MAZURKA	250
B	HONGROISE	256
C	VAISE	259
D	FINAL	246

ACTE IV

1^{er} TABLEAU.

N° 22	CHŒUR	Amis, buvons	250
N° 22 ^b	CHANSON SEAVE	Donx nectar	<i>Lusara</i> 257
N° 23	SCÈNE	Je viens d'arriver	<i>Lusara, Diavla</i> 268
N° 24	DUO	Voici la vérité	<i>Diavla, Morpho</i> 275
N° 25	ROMANCE	S. Dieu, Morpho	<i>Diavla</i> 289

2^e TABLEAU.

N° 26	FINAL	Visse le Zour!	<i>Morpho, Diavla, le Prince</i> 295
-------	-------------	----------------	--

ACTE V.

N° 27	AIR	Tout à l'honneur à cette fête	<i>Vanola</i> 315
N° 28	TRIO	Voici le jour	<i>Marina, Vanola, Diavla</i> 321
N° 29	CHŒUR	C'est aujourd'hui grande fête	356
N° 30	MARCHE DE COURONNEMENT		347
N° 31	FINAL	Arrête, Zour!	<i>Morpho, Marina, Diavla, Julia, Lusara, Vanola</i> 355

DIMITRI

Opera en 5 Actes et 7 Tableaux.

Musique de

VICTORIN JONCIÈRES

OUVERTURE.

Lento.

PIANO.

The third system shows the continuation of the piano accompaniment with similar rhythmic and harmonic structures to the previous systems.

All^o moderato.

First system of a piano score. The right hand features a complex, rapid melodic line with many beamed notes and slurs. The left hand provides a rhythmic accompaniment with chords and moving lines.

4

And^{te} sostenuto.

rall molto.

pp

ppp con espressione.

p cresc.

ppp

slargando.

rallent. molto, cresc

f

p a Tempo.

Un poco animato, *cresc. sempre.*

Et Dossus, *p*

ky - ri - e ei kai kri - te - ri - ô pa -

Et Dossus, *p*

ky - ri - e ei kai kri - te - ri - ô pa -

Ténors, *p*

ky - ri - e ei kai kri - te - ri - ô pa -

ppp *p* *accompl ad lib:*

- res - tes hy - po Pi - la - tou.

- res - tes hy - po Pi - la - tou.

- res - tes hy - po Pi - la - tou.

ORCH: *pp*

p *cresc.*

N. 1. CHOEUR DES COSAQUES.

Allegro.

UN HETMAN.

LE PRIEUR.

TÉNORS.

BASSES.

PIANO.

Allegro.

pp cresc. poco a poco sempre.

LE HETMAN. *ff*

Hur - rah! — hur - rah! —

LE PRIEUR *ff*

Hur - rah! — hur - rah! —

Ténors. *ff*

Hur - rah! — hur - rah! —

Basses. *ff*

Hur - rah! — hur - rah! —

Le Hetman avec les 1^{rs} Tenors.

gloire aux co - sa - ques Nos ennemis Se sont soumis Sous nos

gloire aux co - sa - ques Nos ennemis Se sont soumis

Le Prieur avec les 2^{es} Basses.

gloire aux co - sa - ques Nos ennemis Se sont soumis Sous

ru - des at - ta - ques Chan - tons la
 Sous nos at - ta - ques Chan - tons la
 nos ru - des at - ta - ques Chan - tons la

gloi - re Les fiers com - bats Chan -
 gloi - re Les fiers com - bats
 gloi - re Les fiers com - bats

- tons, chan - tons la - gloi - re
 Chan - tons, chan - tons la - gloi - re
 Chan - tons, chan - tons la -

1. Tenors

Les cosaques dansent

Chau_tons la gloi - re, la gloi_re de nos sol - dats

2^e Tenors.

Chau_tons, _____ chau_tons la gloi - re des sol - dats

1^{er} Basses.

Chau_tons la gloi - re, la gloi_re de nos sol - dats

2^e Basses.

gloi - re, Chau_tons la gloi - re des sol - dats

LE PRÛRE.

En

- fin la Po - lo - gne fem - por - te Les Turcs sont tom -

dim. *p* *mf* *f* *dim.*

- bés sous nos coups La cau - se juste est en -

mf *f*

- fin la plus for - te Guerriers, guerriers Dieu combattait pour

f *mf*

nous

ff

Hurrab! hurrab! hurrab! hur - rah! hurrab! hur -

ff

Hurrab! hurrab! hurrab! hur - rah! hurrab! hur -

ff

L'Heureux avec les 4^e Tenors.

- rah! Hur.
 - rah! Hur.
 Le Prieux avec les 2^e Basses.

- rah! — hur - rah! — gloire aux co - sa - ques
 - rah! — hur - rah! — gloire aux co - sa - ques

Nos en-ne-mis Se sont sou-mis Sous nos ru - des al -
 Nos en-ne-mis Se sont sou-mis Sous nos al -
 Nos en-ne-mis Se sont sou-mis Sous nos ru - des al -

- la - ques Chan - tons la gloi - re les fiers com -
 - la - ques Chan - tons la gloi - re les fiers com -

- bats — Chan - tons, chan_tons la - gloi - re
 - bats — Chan - tons, chan_tons la - gloi - re
 - bats — Chan - tons, chan_tons la -

Chan_tons la gloi - re, la gloi - re de nos sol - dats
 Chan - tons, — chan_tons la gloi - re des sol - dats
 Chan_tons la gloi - re la gloi - re de nos sol - dats
 gloi - re, chan_tons la gloi - re des sol - dats 8-

LE PRIEUR.

Récit. *f*

Eh bien pour célébrer la

trè - ve Bu-vons, guer - riers — bu-vons jeun-es et

vieux — Bu-vons, in-clinés sur la grè-ve Au-theur

Don le fleuve des a - i - eux

Allegro.

ff

ff

dim. molto

ff

Ténors.

Basses.

Largo. *con energia.*

ff Buvasai

ff Buvasai

mp

fleuve, au fleuve sombre Sous le ciel bleu ses flots vainqueurs A breu.
 fleuve, au fleuve sombre Sous le ciel bleus flots vainqueurs A breu.

vant des guerriers sans nombre Trentent la - crier - comme nos
 vant des guerriers sans nombre Trentent la - crier - comme nos

LE PRIEUR.

Bu - vons — bu - vons —
 cours — Trentent la - crier — comme nos cours — Trentent la -
 cours — Trentent la - crier — comme nos cours — Trentent la -

L'HUTMAN.

f *craso.*
 Bu_vons _____ bu_vons au fleu_ve dont les flots vain_

p
 Au fleu_ve dont les

f *craso.*
 _cier _____ comme nos cœurs — Trempeut l'a_ cier com_me nos

p *craso.*
 _cier _____ comme nos cœurs — Trempeut l'a_ cier com_me nos

Empty piano accompaniment staves.

f
 _queurs _____ Trempeut l'a_cier comme nos cœurs Au

p
 flots vainqueurs Trempeut l'a_cier Trempeut aussi nos cœurs Bu_vons au fleu_ve

f
 cœurs — Trempeut l'a_cier com_me nos cœurs Bu

p
 cœurs — Trempeut l'a_cier com_me nos cœurs Bu

f
 cœurs — Trempeut l'a_cier com_me nos cœurs Bu_vons au fleu_ve

Empty piano accompaniment staves.

L'Heureux avec les 1^{rs} Tenors

Fleur - ve dont les flots vain - queurs Au

Fleur - ve dont les flots - vain - queurs Au

- vous, bu - vous - - - - - où bu - vous bu -

Le Priem avec les 2^{es} Basses

som - - - - - bre, Bu - vous au fleur - ve

fleur - ve dont les flots vain - queurs, Abreuvant des guerriers sans nombre Trempe la -

fleur - ve dont les flots - vain - queurs, Abreuvant des guerriers sans nombre Trempe la -

- vous bu - vous - - - - - où bu - vous au fleur - ve sombre Qui rend la -

som - - - - - bre, Bu - vous, bu - vous au fleur - ve

-cier com - me nos cœurs Bu_vons au fleu - ve au fleu - ve
 -cier com - me nos cœurs Bu_vons au fleu - ve au fleu - ve
 som - bre Dont les flots trem_pent fa_cier comme nos cœurs Bu_vons au

sombre Sous le ciel bleus flots vain - queurs A_breuvant des guerriers sans
 sombre
 fleu - ve Sous le ciel bleus flots vain - queurs A_breuvant des guerriers sans

L'HETMAN.
 nombre Trem_pent fa - cier comme nos cœurs
 nombre Trem_pent fa - cier comme nos cœurs Trem_pent fa - cier com_me nos
 nombre Trem_pent fa - cier comme nos cœurs Trem_pent fa - cier com_me nos

élargissez

E tempo.

LE PRIEUR. *ff* comme nos cœurs ———

Trempe l'acier *ff* comme nos cœurs

cœurs Bu_vous ———

cœurs *ff* comme nos cœurs

cœurs Trempe l'acier *ff* comme nos cœurs

cœurs Bu_vous ———

E tempo.

p cresc. poco

mf

Mais pour d'autres combats gar_dons le glaive en

a poco sempre.

main, gardons le glaive en main Hi_er les O_u_to_

- mans, et les Rus - ses de main
 Hurr - ah! hur - rah! hurr - ah! hur - rah!
 Hurr - ah! hur - rah! hurr - ah! hur - rah!
 Hur - rah! — hur - rah! — gloi - reaux co -
 Hur - rah! — hur - rah! — gloi - reaux co -

- sa - ques Nos ennemis Se sont soumis Sous nos ru - des at -
 - sa - ques Nos ennemis Se sont soumis Sous nos at -
 - sa - ques Nos ennemis Se sont soumis Sous nos ru - des at -

- ta - ques Chan - tons la gloi - re Les fiers com -
 - ta - ques Chan - tons la gloi - re Les fiers com -

- bats — Chan - tons, chan - tons la - gloi - re
 - bats — Chan - tons, chan - tons la - gloi - re
 - bats — Chan - tons, chan - tons la -

Chan_tons la gloi - re, la gloi - re de nos sol - dats

Chan_tons chan_tons la gloi - re des sol - dats.

Chan_tons la gloi - re, la gloi - re de nos sol - dats

gloi - re, chan_tons la gloi - re des sol - dats

dim.

pp

dim. sempre.

p

pp

V. 2
SCÈNE ET AIR.

Allegro.

(se jetant à ses pieds)

L'IMPRIER *f* Le prieur! *p* mon père

LE PRIEUR *f* Vasilii!

PIANO *ff* *p*

LE PRIEUR (le relevant)

Qui ramène Pa-r-mi nous l'enfant é-ga-

f *dim.*

dim.

- ré? Vous allez tout sa-voir mes en-fan-tes et leur

dim. *rall.*

1^o

pei - ne *pp* Humble - ment je les a - voi - rai

con espress. rall.

Andante.

dolce.

DIM. *dolce.*

U - ne fem - me Van - da - ja -

p

1^o

- dis - par un tris - te mys - tère, Sou - mit mes - jours à son pou -

1^o

- voir - Pour el - le j'oubli - ais loin du saint monas -

pp

Et vos leçons et mon devoir, Et vos leçons et mon de-

voir Mais, ce premier amour, ô mon père, ô mon

maître, Que votre courroux condamne — J'en ai honte et mé-

pris, car Dieu a fait connaître Le chaste amour de Mo-

Agitato.

p
 - ri - na Le chaste amour de Ma - ri - na
 LE PRIEUR. *cresc.*

ff *Agitato.* Hé - las! tu me pé -
p *cresc.*

f *pp rall.*
 - dis d'autres malheurs peut-être, Seigneur ay - ez pi - tié de nous, Ah! Dieu puis -

Andante.

f *pp rall.*

DIM.

CAVATINE. *And^{te} moderato*

Je - mais le ciel d'u - ne
 - sant, ay - ez pi - tié de nous

And^{te} mod^{te}

3
 gra - ce pa - reil - le Ne re - ve - tit un front pur

D

et charmant, Ne re - vè - tit un front pur et char - mant! — Ses

D

yeux, in - ef - fable mer - veil - le, Ses yeux, qui bril - lent douce -

The second system continues the vocal line and piano accompaniment. The lyrics are "yeux, in - ef - fable mer - veil - le, Ses yeux, qui bril - lent douce -". The piano accompaniment becomes more active, with the right hand playing a series of chords and the left hand providing harmonic support.

D

dim.
- ment, — Sont pa - reils à l'aube qui sè - veil - le, Dans l'é -

D

- clat joyeux du firma - ment — Ja - mais l'a -

pp avec exaltation.

cras. *f*

zur d'un ciel cal - me et sans voi - les Neuf -

ma pa - reil les é -

toi - les. Char - me vain -

dim.

queur, Beaux yeux tout pleins de toi - les Brû -

f

- lez, ah! brû - lez, brû - lez mon cœur.

dim

LE PRIEUR.

Allegro.

f

Malheureux! malheureux!

Allegro.

ff

Récit.

Ma - ri - na, tu l'i - guo - res sans dou - te, Le prin - ce de Lys -

- berg doit l'é - pou - ser bien - tôt

Mon père, ce n'est pas Lysberg que je re_dou_te; Sache tout, — il le

*f*ant.

Au bruit de cet hy-

-men, plein de rage et de lion-te. Bientôt je pro_xo-quaï, puis je tu-ai le

com-te;

Moi, sans nom, sans pa-

-ys. ma mort semblaît cer_tai-ne; La cause du du-el, je ne la di_sais

pas. Plongé dans un ca- chot. j'at-tendais le tré-pas,

Alf.

Lors-que Vanda pa- rut

et fit tomber ma chaî- ne: Ohi je

dim. **1^o Tempo.**

dolce **1^o Tempo.**

pp

Tai- me dit- el- le, de l'ai-me et mon amour pro-

ritese.

dim.

— fou — de — S'accroît en — cor — de tes mal — heurs —

f *dim*

Si tu n'as plus que moi, que moi seule en ce

mon — de. C'est as — sez pour sécher les pleurs. Oui c'est as — sez pour sécher — tes

f

pleurs. — Je con — nais ton des — tin, Mais je dois en — cor me

p *dim*

11. *f*

ta - re Pour - toi viendront de plus beaux jours: — J'ai gagné les geo -

cruc.

- liers, re - tourne au mo - nas - te - re, Com - pte sur

f *p*

moi com - me tou - jours. — Com - pte sur moi com - me tou -

And^{te} maestoso.

- jours.

LE PRÉF. *p*

Ne com - pte que sur Dieu, car lui - seul est le

And^{te} maestoso.

pp

maî - tre. Accep - tons à ge - noux ses décrets é - ter - nels; C'est déjà le fi -

- chîr que savoir se soumet - tre, Suis-moi pour l'implorer aux pieds de ses au -

- tels. Suis-moi pour l'implo - rer aux pieds de ses au - tels.

p rit. molto (Ils entrent tous deux dans le couvent)

f *pp rit. molto* *suiv.*

ppp

The fifth system shows the final part of the piano accompaniment. It begins with a section marked 'ppp' and ends with a fermata over the piano part.

CHŒUR DES TSIGANES.

quelques Bohémiens. S'avançant, ils regardent avec précaution, rassurés par cet examen, ils font signe à leurs compagnons d'approcher sans crainte.

Andantino.

VOIX HOMMES

VOIX FEMMES

BASSES

PIANO

ad lib.

Mouvement de marche bien rythmé

pp

f

pp

f

pp

Les Tsi_ga_nes à perdre ha_lei_ne Vont par les bois par la

pp

Les Tsi_ga_nes à perdre ha_lei_ne Vont par les bois par la

pp

Les Tsi_ga_nes à perdre ha_lei_ne Vont par les bois par la

plai - ne — Sous fo_rage et sous le ciel bien. Ils vont en ^{en} paix, Ils

plai - ne — Sous fo_rage et sous le ciel bien. Ils vont en paix sous

plai - ne — Sous fo_rage et le ciel bien. Ils vont en paix sous

dim. vont sous l'œil de Dieu. *pp* Que le jour finisse ou commen- ce

l'œil de Dieu. *pp* Ah! *le choeur termine*

l'œil de Dieu. *pp* Ah! *le choeur termine*

dim. *pp*

Par les bois, par la plaine in-imen- se Ils vont en

Ah! Ils vont en

Ah! Ils vont en

paix sous l'œil de Dieu. *pp*

paix sous l'œil de Dieu. *pp* LE CHIEF des Bohémiens.

paix sous l'œil de Dieu. *pp* A- mis! la nuit ar-

pp

Le C.

ri - ve. Ar - ré - tons-nous sans bruit. Près de la sou - ce

vi - ve Qui vers les ar - bres fuit. Sous les om - bres flot -

crise.

crise.

Le C.

- tan - tes De ce feuilla - ge noir. A - mis - dressez vos

crise, sempre

Le C.

ten - tes A la bri - se du soir.

f

f

++

ff

Les Tsi - ga - nes à perdre ha - lei - ne Vont

ff

Les Tsi - ga - nes à perdre ha - lei - ne Vont

ff

Les Tsi - ga - nes à perdre ha - lei - ne Vont

par les bois, par la plai - ne, Sous l'o - rage et sous

par les bois, par la plai - ne, Sous l'o - rage et sous

par les bois, par la plai - ne, Sous l'o - rage et sous

le ciel bleu. Ils - vont en paix, ils vont sous l'œil de Dieu.

le ciel bleu. Ils - vont en paix, ils vont sous l'œil de Dieu.

le ciel bleu. Ils - vont en paix, ils vont sous l'œil de Dieu.

(Les Esigames dressent leurs tentes
les femmes vont à la fontaine)

pp

p Ils vont en paix *pp* sous l'œil de Dieu.

p *pp*

p Ils vont en paix *pp* sous l'œil de Dieu.

dimin *pp*

pp

f

N. 4.
CANTABILE.

MARINA

Lento, *épisode*

Quelle fra-ti-gue!

PIANO

p

M

Ah! je suc-ombe, Ce dé-sert sera-t-il ma-

tombe?

f *dim.* *p*

M

p Va-si-li, mon seul a-mour, Re-viens, si tu vis en-co-re.

pp

p
 Va - si - li - ton der - nier jour Se - rait ma dernière an -

pp *mf*
 - ro - re. Va - si - li - tu ne m'entends pas? Plus d'autre es -

p
 - poir que le tré - pas. Fi - dèle à ce - lui que j'a -

f *dim* *p*
 - do - re. Jus - qu'au tombeau je suis ses pas!

pp *mf* DIM. (pianissimo)
 Va - si - li! Va - si - li!

N. 3.
DUO.

All.^o

MARINA

(Il descend des rochers et se précipite dans le bras de Marina)

DEMURE

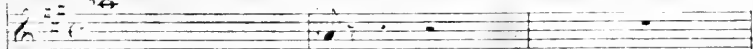

ri - na!

All.^o

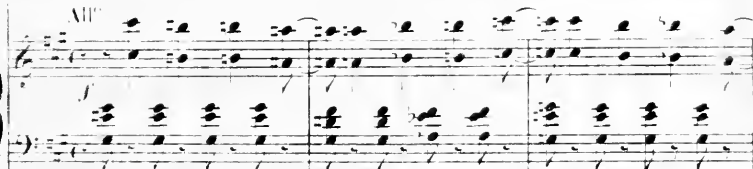

MAR.

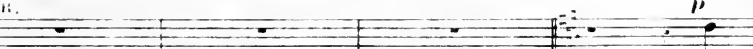

p

Cost

dim

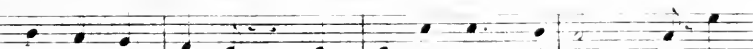

toi, toi que j'aime pleure Et qui viens à ma voix Tu

vis tu vis en - co - re C'est toi que je re - vois — Ma -

- ri - na, je l'a - do - re, E - coute, espère et crois. — C'est

The second system continues the vocal line and piano accompaniment. The lyrics are: "- ri - na, je l'a - do - re, E - coute, espère et crois. — C'est".

moi — moi, qui l'a - do - re, En - fant, — comme autre fois; — Ma -

The third system continues the vocal line and piano accompaniment. The lyrics are: "moi — moi, qui l'a - do - re, En - fant, — comme autre fois; — Ma -".

- ri - na, oui je l'a - do - re, E - coute, espère, et crois;

cresc.

Al! parle en - co - re, Je venx m'i - ver à ta voix. — C'est

MARINA.

M.
 toi, toi que j'a - do - re. En - fin je te re - vois; — Je

M.
 veux t'ai - mer en - co - re. T'ai - mer — comme autre -
 DIMUET.
 C'est toi, — c'est toi, — c'est

M.
 _fois, — Flamme immortel - le, Sois moi fi -
 D.
 toi, — Je veux t'ai - mer — comme autre - fois —

M.
 _dè - le. Je veux t'aimer jusqu'à la mort,
 D.
 Jusqu'à la mort, divin transport, jusqu'à la

M.
Je veux l'aimer jusqu'à la mort, — Je veux l'aimer jusqu'à la

P.
mort, Je veux l'aimer jusqu'à la mort, — Je veux l'aimer jusqu'à la

M.
mort, —

P.
mort, —

M.
V - si - bi quel bon

P.
Ma - ti - na!

v. *—heur!*

p. *quelle i - vres - se! Mais quel heureux des -*

p. *—fin — te — rend — à ma ten — dres — se, Moi — qui craignais pour*

p. *toi le cour - roux pa - ter - nel? Le ha - zard a tout fait, où plu -*

pp *MARINA.*

v. *—tôt c'est le ciel*

Andante.

p. *Andante.*

M.
Le cœur brisé, j'ai fui loin de mon père; Sa voix ter-

-rible ordonnait ton tré-pas. — Son dur re-gard me disait déses-

-père Et son re-gard hélas! — ne mentait pas. — Je souffrais

rit.
trop pour supporter la vi-ve. De ce sé-jour au tre-bis si joy-

vi.
 -eux — Ce cœur bri_sé par ta pette impré_vu_e Je ré-se_

pp *crise,* *f* *p*

vi.
 -lus de le donner aux cieux, Je quittai le pa_

pp *crise,* *f* *p*

Agitato,

suires, *f Agitato,* *dim.* *p*

vi.
 -lais, je sortis de la vil_ le, Folle é_ perdue allant par les champs au ha_

crise, a. poco,

vi.
 -zard, Fa_ tignant les é_ chos de ma plainte i_ nu_ ti_ le, Aux arbres, aux ro_

vi.

res. sempre *f* *P*

_chers heurtant mon front ha - gard! Je tombai de la -

crise, sempre *f* *rit. molto.*

vi.

_ti - gue et d'horreur é - pui - sé - e.

M.D. *dim.*

vi.

Récit. *pp*

Quand je me réveil -

pp *rall. moroso.*

vi.

_lai sous la froide ro - sé - e, Des hommes menton - raient,

pp

Mouvi de la marche
des Tziganes.

P

de pauvres hébé_miens; Je les sui_vis, lems

Moderato. *Diminu.*

maux eurent pitié des miens. Et mainte_

Moderato.

subito.

_nant la ché_men_ ce é_ter_nel_le

A ré_u_ni nos à_mes pour tou_

pp

- jours: Dieu qui nous garde à

fou - bre de son ai - le Pro - té - ge -

ra nos fi - dè - les a - mours.

f MARINA.

Et mante - nant la clé - men - ce é - ter -

M. *nel* - le A ré - u - ni nos

M. à - mes pour tou - jours; Dieu qui nous

pp

M. garde à l'om - bre de son ai - le

Animez un peu.

M. Pro - té - ge - ra nos fi - dè - les a - mours,

DIMITEL. *cresc.*

Animez un peu, Dieu pro -

Dieu pro - te - ge tou - jours, Oui, Dieu pro -
 - té - ge tou - jours nos fi - de - les a - mours, Oui, Dieu pro -

This system contains the first two lines of the musical score. The top line is the vocal line with lyrics. The middle line is the vocal line with lyrics. The bottom two lines are the piano accompaniment, with the right hand playing chords and the left hand playing a bass line.

a tempo,
 - té - ge nos a - mours, tou - jours, —
 - té - ge nos a - mours, tou - jours,

This system contains the third and fourth lines of the musical score. The tempo marking "a tempo," is placed above the first vocal line. The piano accompaniment continues with chords and a bass line.

- jours, — tou - jours, — Ah! je veux l'ai -
 toujours, — toujours, —

This system contains the fifth and sixth lines of the musical score. The tempo marking "a tempo," is repeated above the first vocal line. The piano accompaniment includes a section marked "Largo" in the right hand.

M.
_no_t_ fat - mer tou - jours.

D.
Ah! mon cher tré -

M.
A toi mon cœur toujours fi -

D.
sor ô mes a - mours - A toi - tou -

M.
dè le, Je veux fai - mer, l'aimer tou - jours,

D.
jours ô mes a - mours, oui tou -

3.

Ah! je veux fai - mer, fai - mer tou -

jours.

4.

-jours.

Ah! mon cher tré - sor, é mes a -

5.

A toi mon cœur toujours fi - de - le, A toi mon cœur, à

cœur, à toi - toujours, A toi mon cœur, à

rit. e cresc.

rit. e cresc.

rit. e cresc.

M.
 toi pour tou - jours Mes ché - ris a -

D.
 toi pour tou - jours Mes ché - ris a -

M.
 -meurs, A toi mon sort, à toi mon âme en - tiè - re A toi jusqu'à l'heure der -

D.
 -meurs, A toi mon sort, à toi mon âme en - tiè - re A toi jusqu'à l'heure der -

tempo, dolce, cresc.

call *staccato f* *tempo, dolce, cresc.*

M.
 -niè - re, Jus - qu'à la mort.

D.
 -niè - re, Jus - qu'à la mort.

f *f* *f*

dim.

p *pp* M.B.

DIMINTI. \oplus **RÉGIT.**

Eon_le main_tenant bien_tôt ce soir peut ê_tre

dim.

MALINA.

Mon_ destin va chan_ger at_tendons il le faut. Que dis

dim.

DIMINTI.

tu? Dis_ se_crets dont un autre est le maî_tre Me se_

Lento.

ront té_vés bien_tôt at_tendons il le

Allegro.

N° 6.

DOUBLE CHŒUR.

DIMIÉ. *faut*
 P. & 2^e SOPRANOS. (dans la coulisse, à gauche)
 TÉNORS. *PREMIERS.*
 BASSES.
 TÉNORS. *MOINES.* (dans la coulisse, à droite)
 BASSES.
 Lento. Cloche
 PIANO. *p* *sourdine.*

Ten. *pp*
 Bass. *pp*
 Sainte ma - do - ne Mère des é -
 Sainte ma - do - ne Mère des é -

- lus A tous par - don - ne, Voi - ci l'angé -
 - lus A tous par - don - ne, Voi - ci l'angé -
 Cloche.

p
 Que le jour finisse ou commen - ce — Par les bois, par la plaine immen - ce —
 Bouche fermée.
p Ah! Ah!
 Bouche fermée.
p Ah! Ah!

- lus
 - lus

p

1^{re} sop.

 Dieu

2^e sop.
p cresc. poco a poco

 A travers les temps révo - lus —

1^{er} Ten.

 Dieu

Bass.
p cresc.

 A travers les temps révo - lus —

1^{er} Ten.
cresc.

 Dieu de clé - men - ce, Dieu de bon - té, Sei -

2^e Ten.
cresc.

 Dieu de clé - men - ce, Dieu de bon - té, Sei -

Bass.
cresc.

 Dieu de clé - men - ce, Dieu de bon - té, Sei -

Gloche.

rit.
 gui - de ses é - lus. — Gloire au Dieu de clé -

rit.
 Dieu guide ses é - lus. — Gloire à

rit.
 gui - de ses é - lus. — Gloire à

rit.
 Dieu guide ses é - lus. — Gloire à

rit. *f*
 - gneur! — Sei - gneur! Toi qu'adorent les an - ges Ac -

rit. *f*
 - gneur! — Sei - gneur! Gloire à toi —

rit. *f*
 - gneur! — Sei - gneur! Gloire à toi —

rit. *f*

p
men ce Du_ rant l'éter_ ni_ té_ Dieu de bon_

toi_ Dieu puis_ sant, Dieu de bon_

p
toi_ Dieu puis_ sant, Dieu de bon_

p
toi_ Dieu puis_ sant, Dieu de bon_

mf
cep te nos lou_ an_ ges, Dieu de bon_ té,

mf
Dieu puis_ sant, Dieu de bon_ té,

mf
Dieu puis_ sant, Dieu de bon_ té,

1. 1^{re} 2nd Ten. *pp*
 Sei - gneur! —

1. Ten. *pp*
 Sei - gneur! —

Bass. *pp*
 Sei - gneur! —

1^{re} et 2^e Ten. *p*
 Dans — l'é - ter - ni - té —

Bass. *p*
 Dans — l'é - ter - ni - té —

dim. sempre. *pp*

rit. *pp* *rit.*
pp *rit.*

1. Ten. *ppp*
 Sain - te ma - do - ne, —

Bass. *ppp*
 Sain - te ma - do - ne, —

pp *ppp*

DIMITRI. Récit. *pp* mesur.

A_vec leurs chants, loin de la ter_re. Leurs

ppp

11. cieux s'exha_lent vers les cieux, — Mais l'a_mour est u_ne pri_

cresc.

12. re. En ai_mant nous priens comme eux.

f Ped

pp

pp

N 7.
PRIÈRE.

And. sostenuto.

MARINA.

DMITRI.

LE PRÈTRE.

Le Prêtre sort du chœur, monte sur le rocher et élève les mains autour de lui, Marina et Dimitri sagenouillent dans l'ombre.

PIANO.

LE PRÈTRE.

Ex - a - u - ce - nous, Sei - gneur! bé - nis la nuit qui tombe, Le noir sil -

len, les é - ris, le ment, le la - ver - meil, la douceur du ber - ceau, le

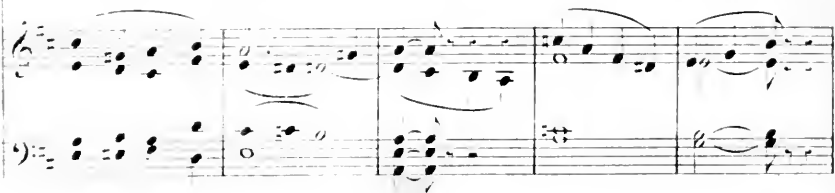

calme de la tom - be. L'homme dans le tra - vail, l'enfant dans le som -

MARIN. *dim.*
Seigneur, bé - nis l'a - mour!

CHŒUR. *f dim.*
Seigneur, bé - nis l'a - mour!

p
-meil, - Bé - nis l'oiseau ca - ché sous la sombre ra -

pp
-mu - re, La mer qui gronde au loin et la ter - re qui dort, La source qui jal -

crise.

-lit et l'arbre qui murmure; Bé - nis le deuil, la joie et la vie et la

dim.

staccato.

1. *molto.* Bé - nis le deuil, la joie et la vie et la

pp *staccato.*

MARINA.

p

Sei - gneur, bé - nis l'a - mour.

DIMITRI.

p

Sei - gneur, bé - nis l'a - mour.

molto.

pp *p*

Le comte de Lucasi paraît à sa vue Vasili fait signe à Marina de regagner les tentes des boloniens et lui-même rentre dans le couvent.

mesure quand on
fait la coupure

p *ppp*

N° 8.

DUO.

Allegro.

LE COMTE. LE PRINCE. 

PIANO. 

Moine, é - cou - te; dus ta pen - 

- sé - e Un souve - nir a du rester vi - vant, Voi - là un - 

zens, par un nuit gla - cé - e, Un homme vint dans ce cou -

- vent; Il con - dui - sait par le main un en - fant.

p *Ard^{mo}*

And. ben rhythmé.

Cet en - fant, te dit - il, l'enfant que je l'a -

- mé - né - ne, Je con - nais - seul son

nom, sa race et ses mal - heurs; Ses jours sont ma - na -

dir.

1.
C. *f*
- ces par une injus-te hai -

1.
C. *f*
Moine, veille sur lui jusqu'à des temps meil - leurs.

1.
C. *f* LE PEUFR. ⊕ LE COMTE.
T'en souvient-il? *P* Il m'en souvient. Con -

1.
C. *f*
- mais - sant tes ver-tus, certain de ta pru - den -

1.
C. *f*
- ce, Je con-fie à tes soins ce pré-ci-eux cof-

11

— fret; — Par lui l'enfant plus tard prouvé sa nais-

dim.

— son — ce. Mais jusqu'à mon re-

f

— tour cache lui — ce se — croit.

T'en souvient - il? Il m'en sou-

LE FIDÈLE.

Allegro. LE PRIEUR,

— tot — Ruel te de ce convent. Que dis-tu? Que dis

Allegro.

tu? Thé_ri_tier d'Ivan quatre est vi_vant! Bo_

— ris, — l'usur_pa_teur, — dans Mos_cou — tri_om_

LE COMTE.

— phant, Va donc tomber du trône ou régnait son au_da_ce. Tu vois si j'ai bien

fait de sauver cet en-fant, Tu vois si j'ai bien fait de sauver cet en-

suivent.

Agitato. LE PRÉFET.

- fant. *f* C'est l'heu- re de la jus-

Agitato.

ff

LE COMTE.

- ti - re, Dieu veil - luit, il a trap-pé! Ty -

LE PRÉFET.

- ran, que tout front pa-lis - se, Coule enfin trône usur-pé! C'est

LE COMTE.

Dieu veillait, il a frap-pé!

P. l'heu - redela jus - ti - ce, Dieu veillait, il a frap-pé! Ty -

C. Coule enfin trône u - sur - pé. Ain -

P. - ran que ton front pa - s - se, Coule enfin trône u - sur - pé.

C. - si, ainsi je tiens ma ven - gean - ce, Ain - si, ain - si je

P. Bo - ris bientôt, Bo -

ff

tiens ma ven - gean - ce, Mar - chons d'in - tel - li - gen - ce, Le

ff

ris - bien tôt tom - be - ra, Mar - chons d'in - tel - li - gen - ce, Le

ciel nous ai - de - ra, — En - fin, en -

ciel nous ai - de - ra, — En - fin, en -

— En, je tiens ma ven - gean - ce, — Bo -

— En, je tiens ma ven - gean - ce, — Bo -

C. *dim*
 - ris bien - tôt, oui Bo - ris tom - be -
 P. *dim*
 - ris bien - tôt, oui Bo - ris tom - be -

C. *f*
 - ra. — C'est l'honneur de la jus - ti - ce, Dieu veil - lût, — il a frap -
 P. *f*
 - ra. — C'est l'honneur de la jus - ti - ce, Dieu veil - lût, — il a frap -

C. *f*
 - pé; — Ty - ran, que ton front pa - lis - se, — Croule en -
 P. *f*
 - pé; — Ty - ran, que ton front pa - lis - se, — Croule en -

C. - fin, trône u - sur - pé, Coule en fin, trône e - xé - cré, Dieu veil -

P. - fin, trône u - sur - pé, Coule en fin, trône e - xé - cré, Dieu veil -

C. - lut, il a frap - pé, il a frap -

P. - lut, il a frap - pé, il a frap -

C. - pé. (Ils entrent dans le couvent).

P. - pé.

ff *rit. sempre.* *f* *dim.*

Lento. (entrée de Marina), rall. molt.

p *ppAnd^{te}*

Harpe.

N. 9.

RÉVERIE.

And^{te} tranquillo.

MARINA.

And^{te} tranquillo.

PIANO. *pp*

MARINA.

Pi - les é - toi - les,

M.

Cal - me char - mant, — O chas - les voi - les du fir - ma - ment,

pp

M. *pp*
 Su - a - ve - bri - se, Quand vient le soir, — Que tout re - di - se Es -

M. *pp*
 - poir, es - poir. — Cal - me de Pa - me, Cal - me char - mant;

dolce

M. *pp*
 Tran - quille flam - me D'un cœur ai - mant, A - me sou - mi - se

M. *pp*
 Et sans re - tour; — Que tout re - di - se A - mour, a - mour

cresc. *f* *pp*

(elle reste pensive à contempler les étoiles).

N^o 9^{bis}
SCÈNE.

MARINA.

All^o vivace.

DIMITRI.

(Il sort du couvent en proie à une vive émotion.)

PIANO.

All^o vivace.

ff

DIMITRI. (Récit.)

Mari - na viens c'est moi, ne tremble

pas, de - cou - te: Des de - main tu prendras la

D. *ron-te Du château de Wik_sa; Cap-ti-ve de Bo-*

dolce.

D. *-ris La Tzari - ne Marz_pha, La veuve d'Ivan quatre, Y pleure encor sans*

con expression.

D. *dou-te; Elle y pleure son fils, son fils. -*

dolce.

Lent.

espress.

p

D. *- Dis lui qu'il est vi_vant, Dis lui qu'il est vi_vant, Car c'est moi, Di-mi -*

f

pp

f

D. *- tri, qui suis le fils d'Ivan, Dis-lui, dis lui sur_tout que mon ardeur pro-*

p

p

M. *f* à - mes pour tou-jours; *pp* Dieu qui nous garde à

D. *f* à - mes pour tou-jours; *pp* Dieu qui nous garde à

M. l'om - bre de son ai - le Pro - té - ge -

D. l'om - bre de son ai - le Pro - té - ge -

più animato e cresc.

M. - ra nos fi - dè - les a - mours, Tou - jours, oui ton -

D. - ra nos fi - dè - les a - mours, Tou - jours, oui ton -

più animato e cresc.

crese. e rall. *ff* *tempo. dolc.*

M. - jours. A toi mon sort, à toi mon âme en - tiè - re, A toi

crese. *ff* *dolc.*

M. - jours. A toi mon sort, à toi mon âme en - tiè - re, A toi

rall. *crese.* *suivent ff* *tempo. dolc.*

ff

M. jus-qu'à l'heu - re der - niè - re, jus-qu'à la mort. —

ff

M. jus-qu'à l'heu - re der - niè - re, jus-qu'à la mort. —

Ils s'éloignent avec transport, Lusace qui sort du couvent, fait un geste de surprise en les apercevant.

ACTE II

ENTR'ACTE.

Allegro vivace.

PIANO.

ff

Andante.

f

N. 10 CHŒUR DE FEMMES.

Andantino.

VANDA,

1^{re} Dessus,

2^e Dessus,

Andantino.

PIANO,

pp

1^{re} Dessus, *p*

Palais plein de lumière,

pp
Où dans sa grâ - ce

p
O sé - jour en - chan - té,

fiè - re, Ver -

Tri - om - phe la beau - té,

- sez, Heurs vos ha - lei - nes

Dans l'air vibrant et

Con - lez, à coupes plei - nes,
 doux. Parfums enivre

cresc.
 Ah!
 - nous.
cresc. *dim.*

Pa - lais plein de lu - miè - re,
 O sé - jour en - chan -

pp

Où dans sa grâ - ce fiè - re,

6,

crusc.

pp

VANDA, *dolce.*

An - jour d' lui, an - jour d' lui

²⁴ Dessus,

Tri - om - phe la beau - té.

pp

mè - me, Je vais revoir celui que j'ai - me Cher - Di - lui.

-tri, cher Dimi-tri je vais te re-voir. *res*
 Ah!

p *cresc.*

Palais pleins de lu-mière,
 O séjour enchan-

Ah! Ah!

f *dim.* *p*

Où dans sa grâ-ce fi-
 -té,
 Ah! Ah!

cresc. *p*

Ah!

pp

Ver-sez, fleurs vos ha-lei-nes

pp

Tri-oumpha beau-té, — Dans l'air vibrant et

pp

tr *tr* *tr*

pp

dim sempre.

pp *tr* *tr*

This system contains the first vocal entry and piano accompaniment. The vocal line begins with a melodic phrase on the word 'Ah!'. The piano accompaniment features a complex, arpeggiated texture in the right hand and a more rhythmic bass line. Dynamics include *pp* and *dim sempre.* Trills are marked with *tr*.

Ah!

ppp

Con-lez, ô coupes plei-nes,

ppp

doux, — Parfums, e-nivrez-nous,

ppp *dim sempre.*

tr *tr* *tr* *tr*

ppp

This system continues the vocal melody and piano accompaniment. The vocal line has a more lyrical quality with the words 'Con-lez, ô coupes plei-nes, doux, Parfums, e-nivrez-nous,'. The piano accompaniment maintains its arpeggiated texture. Dynamics include *ppp* and *dim sempre.* Trills are marked with *tr*.

pppp

SCÈNE.

VANDA. *All.^o mod.^o*

LUSACE.

PIANO. *All. mod.*
ff

VANDA. *Récit.*
En - fin! Com - te c'est

v. *(Elle congédie ses femmes d'un geste)*
toi.

pp

Second system of piano introduction. The right hand continues with intricate patterns, while the left hand provides harmonic support. Dynamics include *dim.* and *pp*.

LUSACE.

Bien.

Van - da, — tout est-il prêt?

Tout ce que j'ai promis de

Second system of vocal and piano accompaniment. The vocal line continues with the lyrics "fa - re, je l'ai fait, J'ai sui - vi Di - mi -". The piano accompaniment includes the marking *mesuré.*

Fourth system of vocal and piano accompaniment. The vocal line continues with the lyrics "- tri — de - puis — le mo - nas -". The piano accompaniment features a melodic line with triplets.

Fifth system of piano accompaniment. The right hand continues with a melodic line featuring triplets. The left hand provides a rhythmic accompaniment.

1. *te* *re,* *Etsans at ten dro plus long*

1. *temps,* *partout j'ai pro-cla-*

1. *me hautement ce mys-te-re.* *ff* *Nous au-rons fait un*

f *suivrez.*

1. *Tzar, Vanda,* *soyons con tents.* *VANDA.* *mf* *Ce soir, dans mon pa-*

V. 
 Lais Le Roi viendra lui m' me

V. 
 Pour ren dre à Dimitri la puis san ce su -

V. 
 LUSAC: -prè - me. C'est bien! C'est bien!

V. 
 Mais é - cou - te: il

faut que dès ce soir, en pré_sence du roi, Le nou_veau Tzar s'en_gage et te

suites.

VANDA.

De_vant tant de témoins!

(l'interrompant)

don_ne sa foi. Il le faut.

(inquiète)

Et pourquoi?

(ironiquement)

Pourquoi? —

N° II COUPLETS.

Allegro feroco.

LUSACE.

PIANO.

LUSACE.

J'ai pour toi le phi-lo-so-phi-e d'é-tre dé-fiant i-ci bas, De tout, de

tout, je me dé-fi-er; Dé-fi-ons nous à cha-que pas, Dé-fi-ons nous

L. *du vent, des on - des, Dé - fi - ons nous des as - tres*

L. *d'or, Des femmes brunes et des blon - des, Des femmes* *pp* *rall.*

L. *bru - nes et des blon - des, dé - fi - ons nous — Dé - fi - ons* *dim.* *p* *tempo.*

L. *nous à cha - que pas, Dé - fi - ons nous à cha - que pas, Dé - fi - ons* *cresc.*

I. *ff*
 nous de l'eau qui dort — De — fi — ons nous

I. l'eau qui dort. — *tr* *ff*

suiv:

USACE. *p*
 8 Pour être heu — reux, pour être heu — ren — se, De — fi — ons

I. nous à cha — que pas Des a — mou — reux, des a — mou — reu — ses Et sur —

L. *p*
 tout surtout de l'a-mour, Dé-fi-ons nous — des jeunes prin-ces Qui n'ont pas

f *pp*

L. *p*
 un vil-lage en-cor Et puis pro-met-tent des pro-vin-

p *pp*

L. *pp* *rall.*
 ces Et qui pro-met-tent des pro-vin-

pp *rall.* *dim.*

L. *p* *tempo.*
 ces, Dé-fi-ons nous, — Dé-fi-ons nous bien chaque

p *tempo.*

1. *f*

jour, De_fions nous, de_fions nous, De_fions nous de l'eau qui

1. *ff*

dort, De_fions nous de l'eau qui

MD *ff* *suivez.*

1. *f*

dort.

VANDA. Recit.

8 Pour.

-quoi troubler ainsi mon à - me? LUSACE. *dolce.*
 Je vou - lais ri - re, bel - le

da - me; Tu n'as pas de ri - va - le Et tu n'en au - ras

point. Mais suis mon con -

-seil sur ce point Que Di - mi - tri soit Te - lar et d'abord sois sa

VANDA LUSACE.

fem - me. Je comprends. Dimi - tri va bientôt être i -

MG

VANDA.

-ci, Laisse nous seuls, C'est bien, — il se - ra fait ain -

(elle sort)

-si.

dim sempre.

pp

N. 12.

AIR.

Recit (ironiquement)

LI SAGE. . .

Pauvre femme! vraiment, d'une pitié pro_fon_de, Mon cœur est pour

PIANO.

el - le sai_si, Ce sont ces b_è - tes là qui gouver - nent le

mon_de! Ah! que tout i - rait mal

Si je n'étais i - ci.

p

Andante

con espress.

rit.

M. D.

LUSACE.

De - puis quinze ans j'ai donc sans

trê - ve Tout im - mo - lé tout im - mo - lé jusqu'au re - mord, J'ai donc par -

tout, suivant mon rê - ve, J'ai donc en vain, j'ai donc bravé la

mort, Si le des - tin ——— brisait la tra - me, Dernier es -

pressez un peu,

L.

-poir, der_nier es_poir, der_nier ef_fort, J'au_rais en_

pressez.

crise.

L.

_vain d'anné mon à_me, J'aurais en_vain tenté le

crise.

dim. e rall. pp

L.

sort! De_puis quinze ans, ô som_bre ré ves, J'ai tout bra_

dim. e rall. pp

L.

_vé, jus_qu'au re_mord J'ai tout bra_vé, jus_qu'à la

f p f

mène-oi!

1. *mol*

dolce

Récit

Mais non! ma fortune sa-chieve, Sa-

Allegro.

lut, ô splendeur de mon rê-ve

Allegro.

A moi la gloire a-près l'a-front A

L. *mf*

moi la gloire qu'on en vi - e; Les hon - neurs vont combler ma

L. *mf*

vi - e, Les plai - sirs la couron - ne - ront. Fa -

dim.

L. *p*

- tal remord, fuis comme un rê - ve De mon cœur plus viril; Ma for -

p

L. *cresc.*

- tu - ne dé - ja s'a - ché - ve En plein a - zur loin du pé -

cresc.

1. *rit.* A moi la gloire a - près l'a - front, A

2. moi la gloire qu'on vi - e; Les hon - neurs vont com - bler ma

3. vi - e, Les plai - sirs la cour - ronne - ront, la

4. *ff* gloi - re Et les plai - sirs la cou - ronne - ront, *suitez.*

N° 13

DUO.

DIMITRI.
 TASSO.
 PIANO.

All. ben marcato.

DIMITRI.
 Com - te, tu m'at - ten - dais? Le

septre et la cou - ron - ne Se - ront à moi de -

LUSACE. *p*

M. *p*
 _main Son - ge que c'est Van - da, Van -

L. *p*
 _da qui te les don - ne, Son - ge que c'est Van - da qui te les

en pesant sur chaque syllabe.

rall.

L. *dim.*
 donne en te donnant sa main. Hé -

f

dim.

M. *dim.*
 _las! Hé - las!

dim.

rall molto cresc.

Andante

He - las! — pour une autre fem - me, Tra -

_hir, tra_hir mon cher a - mour — Quel trou_ble s'é_lève en mon

à - me; O dé_ses_poir! ô tris_te jour! — J'ou_bli -

_rais son amour si ten - dre, Son re_gard, son regard si fier

et si doux; — Sei_gneur ah! que viens-je d'en_ten_dre? Mon Dieu, mon

un peu plus vite, LUSACE.
 Dieu proté_ — ge nous, Ain_ si tu fuis le rang su_ —
 suivrez, *pp*
p un peu plus vite.

DIMUERI. LUSACE.
 —pré_me? Non, mais je gar_ de le bon_heur. Tu_

DIMUERI.
 —grad, tu sais que Vanda t'ai_ me Mu_ ri_ na règne sur mon

cœur
 LUSACE.
 Non, mais je garde le bon-
 Ainsi, tu fuis le rang su - prè - me, In-

f *cresc.*

-heur, Non, mais je garde le bon-
 -grat, tu sais que Van - da -

cresc.

-heur, Ma - ri - na Ma - ri - na, c'est
 l'ai - me, In - grat, in - grat, tu

f *cresc. sempre.*

D. *el - le que j'ai - me, C'est*
 L. *sais que Von - du t'ai - me, In -*

D. *el - le, c'est el - le qui re - que sur mon*
 L. *- grat, in - grat, tu perds le bon -*
Et Tempo.

D. *coeur, Hé - las pour me au - tre*
 L. *- leur,*
Et tempo,

D. fem-me, Tra-hir, tra-hir mon cher a-

L. Quoi! pour une au-tre fem-me,

f

D. -mour; — Quel trou-ble s'é-lève en mon

L. Tu tra-his ton a-mour? Quel

cresc.

cresc.

D. à-me, O dé-ses-poir! ô tris-te jour! — J'ou-bli-

L. trou-ble s'élève en ton â-me? O tris-te jour!

f

cresc.

P. *rais son amour, si ten-dre son re-*
 L. *Qu'impor-te est a-mour si ten-dre? Ce re-*

P. *-gard, son regard si fier et si doux — Sei-gneur, ah! que viens-je den-*
 L. *-gard si fier et si doux — C'est moi, moi seul qu'il faut en-*

P. *-ten-dre? Mon Dieu, Sei-gneur pro-té-ge*
 L. *-ten-dre, In-grat, in-grat, reste-a-vec*

D. nous, Mon Dieu, proté - ge nous, Sei - gneur pro - té - ge

L. nous, C'est moi, moi seul, qu'il faut en - ten -

D. nous, Pro - té - ge nous, Sei - gneur, Mon Dieu pro - té - ge

L. dre In - grat, reste a - vec nous, In - grat reste a - vec

dim. *p*

D. nous, _____

L. nous, _____

Recit.

C'est Mari - na tou - jours que ton à - me pre -

1. Bass: *f* - *ro?* Au châ - teau de Wyk - sa près de Mar - pha, ta

1. Bass: mè - re, Elle est en ce mo - ment, Je suis tout, tu le

1. Bass: *p* vois: Boris, déjà tremblant pour son trône é - phé - mè - re, Boris va les frap -

1. Bass: *mezzo voce*, O ciel — *pp*

2. Bass: - per tou - tes deux à la fois, Le noir van -

1. *rit.*

four aux larges ai les. En ce moment pla ne sur

crise. *crise sempre.*

1. *f* *dim.* *f*

el les. De sa fu reur, comment les préser ver? Van

f *dim.*

1. *f* *accelerando molto.*

da, Van da Peut seu le les san

f *accelerando molto.*

1. *f* *accelerando molto.*

ver de sa fu reur, Van da peut seu le les san

f *accelerando molto.*

1. *Basso*
 - ver, Van - da peut seu - le les sau - ver, Oui, de sa fu -

Allegro

1. *Basso*
 - reur, Van - da peut seu - le les sau - ver.

Andante
rit.
sf
suivrez.

Allegro
tempo di Pollaca
p

1. *Basso*
 Voi - ci ve - nir tes dé - fen - seurs fi -

mf
cresc.

1. *Basso*
 de - les A no - tre cause il faut les con - ser -

cresc. sempre.

N^o 14

POLONAISE.

VANNA.

CEMÉRI.

LI SACE.

VOE.

LES 2 TROUSSES.

TROUS.

BESSES.

PIANO

Piano introduction with a sweeping melodic line in the right hand and a harmonic accompaniment in the left hand.

Dessus

Ténors

Basses

Pour les rois, cet - te

Pour les rois, cet - te

Pour les rois, cet - te

Piano accompaniment for the first vocal entry, featuring a complex melodic line in the right hand and a steady accompaniment in the left hand.

ête est fai - te Et char - me - rait les

ête est fai - te Et char - me - rait les

ête est fai - te Et char - me - rait les

Piano accompaniment for the second vocal entry, continuing the melodic and harmonic themes from the first entry.

yeux des dieux; Aux fronts les plus mo -

yeux des dieux; Aux fronts les plus mo -

yeux des dieux; Aux fronts les plus mo -

- ro - ses, des ro - ses, Vi - dons les cou - pes

- ro - ses, des ro - ses, Vi - dons les cou - pes

- ro - ses, des ro - ses, Vi - dons les cou - pes

ff d'or, encor! Pour les rois, cet - te

ff d'or, encor! Pour les rois, cet - te

ff d'or, encor! Pour les rois, cet - te

fête est fai - te Et char - me - rait les
 fête est fai - te Et char - me - rait les
 fête est fai - te Et char - me - rait les

yeux des dieux; Aux fronts les plus mo -
 yeux des dieux; Aux fronts les plus mo -
 yeux des dieux; Aux fronts les plus mo -

The second system continues the vocal and piano parts. The vocal lines are in 3/4 time and feature the lyrics 'yeux des dieux; Aux fronts les plus mo-'. The piano accompaniment includes a right-hand part with arpeggiated chords and a left-hand part with a steady bass line.

- ro - ses, des ro - ses, Vi - dons les cou - pes
 - ro - ses, des ro - ses, Vi - dons les cou - pes
 - ro - ses, des ro - ses, Vi - dons les cou - pes

The third system continues the vocal and piano parts. The vocal lines are in 3/4 time and feature the lyrics '- roses, des roses, Visions les coupes'. The piano accompaniment includes a right-hand part with arpeggiated chords and a left-hand part with a steady bass line.

VANDA.

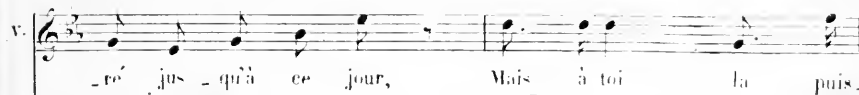
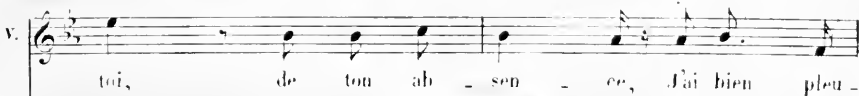
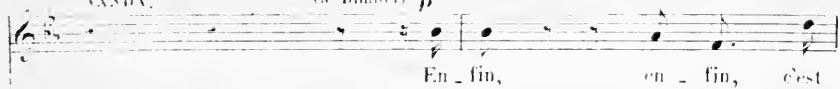
(a dimint) *p*

V. *- san - ce, A toi la gloire, à toi l'a -*

V. *- mour, tout ce que je te*

DIMITRI.

D. *dois, je le sais, à mon*

D. *tour; Van - da, tu peux comp -*

D. *- ter sur ma re - con - nais - san -*

Fin 2^e dessus *p cresc**res - sempre*

Ténors,

Vi - dons en - cor

les cou - pes

Basses,

Vi - dons en - cor

les cou - pes

Vi - dons en - cor

les cou - pes

*cresc.**cresc. sempre.*

d'or,

les cou - pes d'or,

Vi - dons en -

d'or,

les cou - pes d'or,

Vi - dons en -

d'or,

les cou - pes d'or,

Vi - dons en -

- cor les cou - pes d'or,

Vi - dons en -

- cor les cou - pes d'or,

Vi - dons en -

- cor les cou - pes d'or,

Vi - dons en -

- cor les cou - pes d'or, en - cor, en - cor, en -
 - cor les cou - pes d'or, en - cor, en - cor, en -
 - cor les cou - pes d'or, en - cor, en - cor, en -

- cor
 - cor
 - cor

Pour les rois, cet - te fête est fai - te Et charme - rait les
 Pour les rois, cet - te fête est fai - te Et charme - rait les
 Pour les rois, cet - te fête est fai - te Et charme - rait les

yeux des dieux; — Aux fronts les plus mo - ro - ses les ro - ses, Vi -

yeux des dieux; — Aux fronts les plus mo - ro - ses les ro - ses, Vi -

yeux des dieux; — Aux fronts les plus mo - ro - ses les ro - ses, Vi -

- dons les cou - pes d'or, *ff* encor!

- dons les cou - pes d'or, *ff* encor!

- dons les cou - pes d'or, *ff* encor!

Pour les rois cet - te fête est fai - te Et char - me - rait les

Pour les rois cet - te fête est fai - te Et char - me - rait les

Pour les rois cet - te fête est fai - te Et char - me - rait les

yeux des dieux; — Aux fronts les plus mo- ro- ses, des ro- ses, Vi-

yeux des dieux; — Aux fronts les plus mo- ro- ses, des ro- ses, Vi-

yeux des dieux; — Aux fronts les plus mo- ro- ses, des ro- ses, Vi-

VANDA. (à Dimitri)

Viens donc, — viens

_ dons les cou- pes d'or, en- cor!

_ dons les cou- pes d'or, en- cor!

_ dons les cou- pes d'or, en- cor!

dimin.

done, tous mes a- mis s'empressent pour te voir, Viens

V. *done par ta pré_sen - ce en - flammer leur es -*

V. *- poir. — Al - lons tout i - ra*

L'USAGE.

crese poco a poco.

The second system shows a vocal line with lyrics "- poir. — Al - lons tout i - ra". Above the vocal line, the word "L'USAGE." is written. The piano accompaniment features a right-hand part with a long note and a left-hand part with a rhythmic pattern. Dynamics include *crese poco a poco.*

T. *bien — et ma for_tune est*

crese.

The third system shows a vocal line with lyrics "bien — et ma for_tune est". The piano accompaniment features a right-hand part with a long note and a left-hand part with a rhythmic pattern. Dynamics include *crese.*

T. *fai - te*

crese.

The fourth system shows a vocal line with lyrics "fai - te". The piano accompaniment features a right-hand part with a long note and a left-hand part with a rhythmic pattern. Dynamics include *crese.*

Pour les rois, cet-te fête est fai-te Et char_me_rait les
 Pour les rois, cet-te fête est fai-te Et char_me_rait les
 Pour les rois, cet-te fête est fai-te Et char_me_rait les

yeux des dieux; Aux fronts les plus mo-
 yeux des dieux; Aux fronts les plus mo-
 yeux des dieux; Aux fronts les plus mo-

ro - ses, des ro - ses, Vi - dons les cou - pes
 ro - ses, des ro - ses, Vi - dons les cou - pes
 ro - ses, des ro - ses, Vi - dons les cou - pes

Allegro

d'or, encor! Pour les rois, cet - te

d'or, encor! Pour les rois, cet - te

d'or, encor! Pour les rois, cet - te

fête est fai - te Et char - me - rait les

fête est fai - te Et char - me - rait les

fête est fai - te Et char - me - rait les

yeux des dieux; Aux fronts les plus mo -

yeux des dieux; Aux fronts les plus mo -

yeux des dieux; Aux fronts les plus mo -

ro - ses, des ro - ses, Vi - dons les cou - pes d'or en -

ro - ses, des ro - ses, Vi - dons les cou - pes d'or en -

ro - ses, des ro - ses, Vi - dons les cou - pes d'or en -

- cor Vi - dons les cou - pes d'or, en -

- cor Vi - dons les cou - pes d'or, en -

- cor Vi - dons les cou - pes d'or, en -

(ENTRÉE DU ROI DE POLOGNE)

Plus lent.

- cor! Plus lent. Hon - neur, hon - neur,

- cor! Plus lent. Hon - neur, hon - neur,

- cor! Plus lent. Hon - neur, hon - neur,

f

hon - neur au roi, hon - neur au

hon - neur au roi, hon - neur au

hon - neur au roi, hon - neur au

ff

roi, Hon - neur, hon - neur,

roi, Hon - neur, hon - neur,

roi, Hon - neur, hon - neur,

f

hon - neur au roi, hon - neur au

hon - neur au roi, hon - neur au

hon - neur au roi, hon - neur au

Plus tard, ces 2 vers us devaient être doublés 2 fo

roi, Hon - neur, hon - neur au
 roi, Hon - neur, hon - neur au
 roi, Hon - neur, hon - neur au

4^e Tempo.

Presser.

roi, hon - neur à no - tre roi, hon - neur au
 roi, hon - neur à no - tre roi, hon - neur au
 roi, hon - neur à no - tre roi, hon - neur au

roi, hon - neur au roi
 roi, hon - neur au roi
 roi, hon - neur au roi

SCÈNE

Récit .

VANDA

Si - re, daignez per - met - tre qu'à vo - tre Majes - té Le prince Di - mi -

PIANO

_ tri soit par moi pré - sen - té Et dans vo - tre fa - veur , Si - re, daignez l'a -

LE ROI

- met - tre . Prin - ce voi - ci ma main .

All' moderato.

crise

Les états de Po - lo - gne et de Li - thua - ni - e Doivent se pronon -

_ cer sur vos droits des de - main ;

Devant cette assem -

1.
11.

blé_e à ma voix ré_u - ni_e, Je ne suis pas le maître et si je suis le

1.
11.

Roi, Mes vaisaux sont nombreux et plus puissants que moi. J'espère voir pour

1.
11.

tant, croyant la cause jus - te, Prince, pencher pour vous ce tribunal au gus -

1.
11.

te. C'est l'in_tè_rêt de tous et c'est l'or_dre di_vin, Que nul ayant le

VANDY.

C'est l'in_té_rêt de tous et c'est l'or_dre di_droit ne le ré_la_me en vain.

C'est l'in_té_rêt de tous et c'est l'or_dre di_droit ne le ré_la_me en vain.

LUSACI avec les 4es Basses.

-vin, Que nul a_yant le droit ne le récla_me en vain.

-vin, Que nul a_yant le droit ne le récla_me en vain.

-vin, Que nul a_yant le droit ne le récla_me en vain.

-vin, Que nul a_yant le droit ne le récla_me en vain.

Ped

VANDA,

p Si - re, illu - tre pa - tron de toute ma fa - mil - le, Je dois suivre vos

pp

lois, Sei - gneur, — comme u - ne fil - le, Et de vous

seul je puis re - cevoir un é - poux.

LE ROI.

Un é - poux, oui, c'est le droit du rang su -

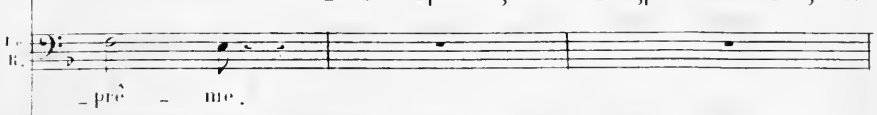
V.  Au - to - ri - sé par moi, Si - re, par Vanda mê - me, Le
 B.  - pré - me .

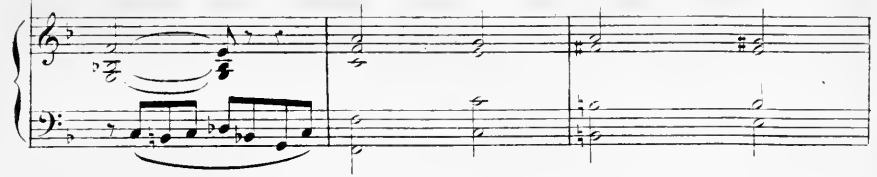

V.  prin - ce Di - mi - tri vous de - man - de ma main, Dai -
 B. 

V.  - gnez, Si - re, à pré - sent per - met - tre cet hy - mén .
 B. 

DIMITRI. *dim.* LISACE. Paréant
 Non, jamais, jamais, non, jamais. Prends
f *dim*

1. *gar - de Dimitri, Van - da te re - gar - de; Tu*

dim sempre

1. *perds ta mè - re, ta mè - re et Mari - na; tais*

p *pp*

1. *toi, tais toi, tais - se parler le Roi.*

LE ROI.

1. *Quand il au - ra re - çu dans Mos - cou la couron - ne, qu'il de -*

p

Et me de ta main, alors je la lui don - ne.

PIA 2^e DESSUS.

TENORS.

BASSES.

Roi con - sent, — le Roi l'or - don - ne, Le

Roi con - sent, — le Roi l'or - don - ne, Le

Roi con - sent, — le Roi l'or - don - ne, Le

Prends

1^{er} DÉSUS.

Roi con - sent, le Roi l'or - don - ne.

2^e DÉSUS.

Roi con - sent, le Roi l'or - don - ne.

TENORS.

Roi con - sent, le Roi l'or - don - ne.

BASSES.

Roi con - sent, le Roi l'or - don - ne.

qui veut s'élançer vers le Roi

gar - de, Di - mi - tri, Van -

L. *crise.* *crise.*

- da te regard - de, Tais-toi tais-

L. -toi, Et bientôt tu se - ras

DIMITRI. *ff*

malheur sur

roi.

D. moi

rall molto.

p

N^o 15
FINAL.

Andante.

VANDA. *p* Amour, verse en mon â - me mon

DIEMERL.

LE SAGE.

LE ROI.

Cl^e et 2^e Dessus.

Ténors.

Basses.

PIANO.

Andante.

char - me plein de lan - gueur, — Son re - gard, — dou - ce flam - me, — il lu -

PIANO.

DIMITRI.

V. *mi - ne mon cœur, L'orgueil de cette fem - me Adétruit tout mon bon -*

U. *heur, Mon sang, ma vie et mon cœur, C'est me*

LUSACE.

U. *au - tre qui les récla - me. L'es - poir emplit mon â - me, Que*

L. *fait sa vai - ne dou - leur, En l'aimant, cet - te fem - me*

mf
A-mour verse en mon â-me, Ton

mf
L'orgueil de ce-te femme a dé-

mf
rend mon pou-voir vain-queur. — L'es-poir emplit mon â-me, Que

mf
A-mour verse en leur â-me, Ton

mf
A-mour verse en leur â-me, Ton

mf
A-mour verse en leur â-me, Ton

mf
A-mour verse en leur â-me, Ton

ritard. *mf*

S. char_ me plein de lan_gueur, — Son re_gard, — douce flam_ me, Il lu_

A. trait tout mon_ bonheur, — C'est une au_ tre qui ré_ cla_ me Et ma

T. bit sa vai_ ne douleur, — En l'aimant, cet_ te fem_ me

B. char_ me plein de lan_gueur, — Leur re_gard, dou_ ce flamme Il lu_

char_ me plein de lan_gueur, — Leur re_gard, dou_ ce flamme, Il lu_

char_ me plein de lan_gueur, — Leur re_gard, dou_ ce flamme, Il lu_

char_ me plein de lan_gueur, — Leur re_gard, dou_ ce flamme, Il lu_

douce flam_ me
 douce flam_ me

102.

V.
 - mi - ne mon cœur; — A_mour, verse en mon â - me Ton

D.
 vie et mon cœur; — L'orgueil de cet - te femme a dé -

L.
 rend mon pouvoir vainqueur; — L'es - poir emplit mon â - me Que

B.
 - mi - ne mon cœur; — L'a_mour, de cet - te femme as -

- mi - ne mon cœur; — A_mour, verse en leur â - me ton

- mi - ne mon cœur; — A_mour, verse en leur â - me ton

- mi - ne mon cœur; — A_mour, verse en leur â - me ton

- mi - ne mon cœur; — A_mour, verse en leur â - me ton

Ped. ⊕ Ped. ⊕

V.
 char - me plein de lan - guer, — De - vant mon re - gard vain -

D.
 - truit tout mon bon - heur, — Mon sang, ma vie et mon

L.
 fait sa vai - ne dou - leur, — En vain, son âme et son

le R.
 - su - re en - fin son bon - heur, — De - vant son re - gard vain -

char - me plein de lan - guer, — De - vant son re - gard vain -

char - me plein de lan - guer, — De - vant son re - gard vain -

char - me plein de lan - guer, — De - vant son re - gard vain -

Ped ⊕ Ped ⊕

dim.

Tenors col sopr:

dim sempre.

ppp

Le ciel veil - lait sur leur bon -

ppp

Le ciel veil - lait sur leur bon -

ppp

Le ciel veil - lait sur leur bon -

dim.

ppp

pp

Le ROI.

à Dointri.

Rassemble tes sol -

-heur.

-heur.

-heur.

Le ROI.

à Dointri.

Rassemble tes sol -

-heur.

-heur.

-heur.

8

ppp

mf

mf

-dats, Va chercher ta cou_ron_ ne, Et que Dieu tout puissant te donne de longs

dim.

ppp

mf

mf

-dats, Va chercher ta cou_ron_ ne, Et que Dieu tout puissant te donne de longs

dim.

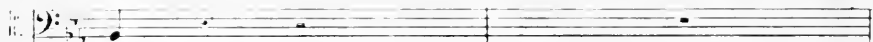
B.  jours.

 Le roi con - sent, Le roi l'or -

 Le roi con - sent, Le roi l'or -

 Le roi con - sent, Le roi l'or -

 -don - ne, Le roi con - sent, le roi l'or - don

 -don - ne, Le roi con - sent, le roi l'or - don

 -don - ne, Le roi con - sent, le roi l'or - don

Mouv^t de la Polonoise.

1. Dessus. Plus lent.

1. Dessus. Plus lent.

ne. Hon - neur, Hon - neur,

2^e Dessus.

2^e Dessus.

ne. Hon - neur, Hon - neur,

Tenors.

Tenors.

ne. Hon - neur, Hon - neur,

Basses. Le Roi sort.

Basses. Le Roi sort.

ne. Hon - neur, Hon - neur,

Mouv^t de la Polonoise.
Plus lent.

Mouv^t de la Polonoise.
Plus lent.

ff

hon - neur an roi, hon - neur an

hon - neur au roi, hon - neur an

hon - neur an roi, hon - neur an

hon - neur an roi, hon - neur an

Basses.

1 Tempo

roi, Hon - neur au roi,

roi, Hon - neur au roi,

roi, Hon - neur au roi,

1 Tempo

Hon - neur, hon - neur au roi,

Hon - neur, hon - neur au roi,

Hon - neur, hon - neur au roi,

Hon - neur, hon - neur au roi, hon - neur à no - tre

Hon - neur, hon - neur au roi, hon - neur à no - tre

Hon - neur, hon - neur au roi, hon - neur à no - tre

presser

presser

roi, Hon - neur au roi.

roi, Hon - neur au roi.

roi, Hon - neur au roi.

ACTE III

ENTR'ACTE.

Andante.

PIANO.

staccando.

N^o 16
SCÈNE et STOPHES.

Récit.

MARINA. *p*
Hélas! je le vois bien, nos lectures, Tzarine, Vous Et-

MARPHA.

PIANO.

mesuré, p
-li-gnent; ar-rêtons nous. Mon-tous sur le rem-

pp

And^{te} moderato, dolce.
-part de la fo-rêt voi-si-ne L'air plus pur viendra jus qu'à

nous. Re-gar-

MARPHA.
Que m'impor-te que l'air soit plus pur et plus doux

And^{te} moderato, p

M^o

-dez, re - gar - dez, — dans les campa - gnes ver - tes Tout

dim

M^o

huit sous le soleil vainqueur; — L'hi - ver som - bre s'en - fuit Et les

cresce a poco a poco.

M^o

ro - ses sont ou - ver - tes, Tous les oi - seaux chantent en

M^o

chœur
MARPHA, tristement

Le

Que me fait le prin - temps, l'hi - ver est dans mon cœur,

sf dim. p pp

Fleu - ve brille au loin Et la gla - ce se bri - se Sous les

crsc.
 flèches d'or du so - leil; Des nu - a - ges lé -

f *dim.* *pp*

crsc. *ppp* *dim.*

-gers Sen - so - lent à la bri - se; C'est le prin -

temps, C'est le ré - veil,

MARPHA

Les monts et les cap - tifs dorment d'un lourd som -

f *dim.* *p* *pp*

M^o Dans les cours pal-pi-tants, — Pleins de douces pen-
 M — meil.

pp

M^o — se — es, L'a-mour descend du haut des airs, —

dim.

M^o Les fian-cés s'en — vont — A — veu — les fian —
 M — cé — es Par les che-mins joyeux et verts, —

cresc. poco a poco,

cresc.

M^o — cé — es Par les che-mins joyeux et verts, —

cresc.

Ah! _____ les ro_ses sont ou _ ver _ les
 MARIHA.
 Ah! _____ de fleurs aus _ si, _____ De fleurs aus _

f *mf*

Sur les chemins joyeux et verts,
 _ si, les tombeaux sont cou _ verts.

ff

N° 17

DUO

Vivace.

MARINA

MARPHA.

PIANO.

ff

p MARPHA. *cresc.*

Pour_ quoi_ par_ ler_ dès_ pé_

p *cresc.*

M

ran ce, Ah! — ton cœur fait un vain — ef_ fort; —

f

p *crise.*

M
 Mon n - ni - que dé - li - vran - ce, Mon seul

crise.

p *f* *mf*

p

M
 -poir / c'est la mort, la mort, Viens ô

p

M
 mort, Glos ma pau - pie - té, de l'at -

crise.

M
 -tends ce jour si beau, Ah! pré - pa -

crise.

f

M
 -rez pour moi la pier - re, La pier -

f

M. *re du tombeau, Prépa-rez la pier-re du tom-beau, la pier-*

MARINA. *Con anima.*
mf
re du tombeau. Pour-quoi de-ses-pé-ter ma-da-

M. *me, No-tre fils est vi-vant vo-tre fils est vi-vant;*

M. *p* *f*
Il pu-ni-ra Bo-ris L'u-sur-pa-teur in-fà-me.

M. *avec énergie, p*
C'est Di-mi-tri le fils d'Ivan, Di-mi-tri le fils d'I-van, Ou

M^{me}

Prenez votre cœur à la joie, C'est lui qui vers vous m'en

p

M^{me}

voie, Diminué mon fiancé, Diminué mon fian

f

un peu retenu. MARPHA.

cé. Quoi, mon fils, mon fils vi-vrait en

dim. *p*

M

core? Tu te trompes, je le crains;

M

ff

Eu-sur-pa-teur que j'ab-hor-re Frap-pe des coups

ff *dim.* *p*

M

plus cer-tains, Des coups — plus cer-tains. He-

esce. *ff* *esce.*

M

-las! hé - las! De - puis ton ar-ri- vé - e,

M

cresc.

A l'es-pé-rance un mo-ment re-trou-vé - e, Mon tris-te

cresc.

M

œur plus que ja - mais est mort.

M

Cr - el des - tin,

dim. *p* *crise.*

M

Fu - nes - te sort,

f *dim.* *p* *crise.*

MARINA. *p* *cresc.* *f*
 Pour _ quoi par _ ler d'è - pé - ran - ce Ah! — mou

MARPHA. *p* *cresc.* *f*
 Pour _ quoi par _ ler d'è - pé - ran - ce Ah! — ton

p *cresc.*
 cœur fait un vain — ef - fort; Mon u - ni - que

p *cresc.*
 cœur fait un vain — ef - fort; Son u - ni - que

f *mf*
 dé - li - vran - ce, Mon seul — es - poir, c'est la mort, — La

f *mf*
 dé - li - vran - ce, Son seul — es - poir, c'est la mort, — La

M^o mort. — Fuis — ô mort, fuis sa — pou — pié — re,

M mort. —

din. *dolce.*

M^o *cresc.* E — car — tez,

M *cresc.* Je — l'at — tends ce jour si beau Ah! pré — pa —

cresc.

M^o é — car — tez la pier — re, La pier —

M — rez pour moi la pier — re, La pier —

f *ff*

M.^o re du tom - beau, E - car - tez la pier - re du tom -

M. re du tom - beau, Prépa - rez la pier - re du tom -

M.^o _beau, La pier - re du tom - beau, Cher Di - mi -

M. _beau, La pier - re du tom - beau,

avec exaltation,

a tempo.

suivrez,

mf

M.^o - tri, reviens, re - viens, O toi que j'ai - me, O viens, mon doux fi - an -

M.^o - cé, Toi mon es - poir su - pré - me Hé - las! mon

rall.

a tempo

MARZIA,

p

M

fil, — Oui mon fils, — mon fils est mort, Ah! — mon cher fils,

crisc. *rall.*

crisc. *sf.* *stup.*

M

mon fils est mort, le su — bis l'arrêt du sort, Rends moi le fi — an — cé que
a tempo.

MARINA

f. *dim.* *p.*

M²

J'ai — me, Sei — gneur, c'est mon espoir su — pré — me, Ah! viens, mon doux fi — an —
MARPHA. *crisc. sempre.*

Mon

crisc. *p.* *crisc. sempre.*

M³

— cé, Verse l'es — poir dans mon ceu — gla — cé, Pour nous sau — ver, ac — cours toi

M

fil est mort, — Il faut su —

même, Mon noble et vaillant fi-an-cé, Ah! viens mon doux fi-an-
 -bir l'ar-rêt du sort, Mon

dim. *p* *mf* *cresc.*

-cé Ver-se l'es-poir dans mon cœur gla-cé, Pour nous sau-ver ac-cours toi
 fils est mort, Il faut su-

mè-me, Toi que j'ai-me, bien su-prè-me, Ah! viens toi que
 -bir l'ar-rêt du sort, Mon fils est

cresc. sempre.

mf
 j'ai - me - ah! - vons, mon doux fi - an - ce Ah!
 mort, hé - las! mon fils est mort

f
 re - vons
 qui, mon fils est mort, hé - las!

ff *pressé*

UNE DAME. Récit.
 Lento. Au nom du Tzar Boris, ma - da - me, Job - Farche

Uc. D.
 _vêque de Moscou, De votre ma_jes_té re_ - cla_me Un mo_

(la dame sort sur un geste de consentement de Marpha)
 - ment d'en - tre_tien.

dim.

Mouv! des strophes. MARPHA. *pp*

Mouv! des strophes. O ciel, quel nouveau coup!

dolce.

(Marina lui montre le ciel)

M. Job! l'ami de Boris.

N. 13.

DUO.

Maestoso.

MARIA.

JOE.

PIANO.

(ENTRÉE DE JOE)

p

dom.

de-ven-si-ci, ma-

-da-me. Pour rem-plir un gra-ve de-voir. L'in-té-rêt de l'é-

-té, le vôtre aussi m'en flam-me et vous ra-con-te-rez comme j'en ai les-

MARPHA. JOB.

p

-poir, Par-lez! De'-ja sur vous, Mar-pha, l'o-ra-ge

pp

cresc.

gronde! Pour ren-ver-ser le trône et les droits de Bo-

cresc.

supre cresc.

-ris, Un vil a-ven-tu-rier se prétend vo-tre

Ped ⊕ Ped ⊕

f

p

fils! Bo-ri-s at-tend de vous qu'à la fa-çe du

f *ben sost. il canto.* *p*

(crescendo par degrés)

mon_ de Vous dé_ men_ tiez cet homme in_ di_ gue de par_

f (avec fermeté)

- dou, Boris dé_ sire en_ fin que vo_ tre voix con_

MAEPHA. (Interrompant)

_ fon_ de la révol_ te nais_ san_ te... Ou se révolte

(mouvement de Job) Job. (se remettant)

done? L'aven_ tu_ rier pré_ tend, sur un vain té_ moi_

I. *gna - ge, Que l'on mit à sa place un enfant de son*

Récit, MARIHA. (comme se parlant à elle-même)

à - ge *Où, le corps de mon fils disparut en ef -*

(Sainiment) (à Job avec ironie)

-fet Je comprends, je comprends l'im - pos - teur le sa -

JOB. (Sainiment à son ton) *crese.*

-vait. L'im - posteur montre en - cor u - ne croix de hap -

*ff*MARPHA (avec une
bravoure affectée)

I. *ff*

tête Où sont gravés les noms de Di-mi-tri lui-mê-me. Vraiment

II. ou a du moins confon-du ce blas-phè-me!

Più animato

pp

III. *for.*

En Pologne en U-kraine, il a des par-ti-

IV. *cresc.*

- sans, Il a pu ré-u-nir cent mille combattants. Quoi, cent

MARPHA.

cresc. sempre.

vi.

mil - le!

Bien - tôt,

bien_tôt peut

fort. *crase.*

è - tre

l'im_pos_teur

se - rait no - tre

maî - tre,

Oui bien_tôt,

bien_tôt peut

f

è - tre,

l'im_pos_teur

se - rait no - tre

J.

mal - tre, Et pour mieux con - que -rir le

J.

trô - ne de Bo - ris Le traî - tre te for - ce - ra, peut -

J.

MARPHA, (avec un calme affecté)
- è - tre à le nommer ton fils. Quoi peut è -

vi.

- tre Préviens en tel af - front, les peuplste croi -
Pien sost.

1. *Basso*

-rout; Dis qu'il n'est pas ton fils, ou ver-ra son ar-

2. *Basso*

-mé - e Se dis-per-ser sou-dain, comme au vent la fu-mé

3. *Basso*

MARPPIA. (*hale-tante*) JOB.

- e. Et si je ne dis rien? Je ne ré-ponds de

4. *Basso*

MARPPIA. *ff*

rien. Eh! bien, eh! bien a -

V. *ff*
 - lors, je dis qu'il est mon fils, mon fils, entends tu

V. bien. En-

V. - fin le voi-ci donc le jour de la ven-

M. - gean - ce, Sors en fin de mon

V. cœur es - poir trop con - te - un; Ma

M. haine avec le ciel é-tait d'intelli-gen-ce, Tremblez-

M. -rans, tremblez ty-rans, Tremblez ty-rans, le vengeur est ve-

M. -nu, Oui trem-blez, le vengeur est ve-nu. En-
JOB.

J. -fin je le con-nais ton rê-ve de ven-gean-ce,

J. Il jaillit de ton cœur, l'es-poir trop con-te-nu Ta

1.  *haïne avec le ciel se croit d'intelli-gen-ce, Mais le ven-*

1.  *-geur n'est pas ve-nu, Non le ven-geur n'est pas encor ve-*

1.  *-nu, Non le ven-geur n'est pas encor ve-nu. Eh!* MAGPIA.

1.  *quoi! je servi-rai l'in-fà-me, L'in-fà-me as-sassin de mon*

1.  *fil, Tu n'as donc pas lu dans mon à-me, Tu n'as pas*

M. *JOB. ff*

vu ma haine pour Bo-ris, O soif de la ven-

MARPHA.

-grand - ce! Retourne vers Bo-

suiv.

M. *JOB.*

-ris, le tyran de tes té! Quelle aveu - gle de men -

MARPHA.

-ce! Dis-lui que je le bais, lui, sa ra - ce ser -

suiv.

M. *crise sempre.*

-vi le ses enfants, ses va - lets, et sa couron - ne vile, Et ses grandeurs d'un

crise.

M.

jour et soutrô - ne - vo - lé. Et moi je soutiendrai son pou - voir é - bran -

vi.

Rei - ne ne sais-tu pas que Bo - ris peut de -

MARSHA.

Va ré - pondre en ce jour su -

- main or - donner ton tré - pas, or - donner ton tré - pas

- pré - ne Au ty - ran qui me tend les bras Que pour é - viter l'en - fer

ris.

me - me, Non, non je n'obéi - rai pas. En -

f

- fin le voi - ci donc le jour de la ven -

En - fin je le con - nais ton rê - ve de ven -

mf

Più mosso.

- gean - ce! Trem - blez, tremblez, ty - rans, trem -

- gean - ce, Mais le vengeur n'est pas en - cor ve - nu, Non

f Più mosso.

Pressez.

M. *blez, tremblez, ty_rans, le ven_geur est ve_nu, oui le ven_geur*

J. *non, non, le vengour n'est pas encor ve_nu, n'est pas ve_nu.*

Pressez.

M. *est ve_nu, trem_blez, tremblez ty_rans, Ah!*

J. *-*

ff

M. *Trem_blez ty_rans, trem_blez ty_rans,*

J. *Non, non le ven_geur n'est*

ff

M
-rans, Trem-blez ty-rans, le ven-geur est ve-nu, Le vengeur ou le ven-

J
pas en-core ve-nu, Le ven-geur n'est pas ve-nu, Le vengeur, non le ven-

Presto,

M
-geur est — ve — nu,

J
-geur n'est pas — ve — nu,

Joh sort en proie à une vive émotion

Presto,

dim

p

mp

mp

mp

M. *f* *p*

en dou - te - rai - je en - co - re? Ce fils que quinze ans j'ai pleu -

M. avec élan *pp* Mesuré.

ré. O Dieu jus - te! Dieu que j'im - plo - re, Fai - tes gran -

M. *p*

- dir les - poir - dans mon cœur en - i - vré.

M. Adagio.

O na - tu - re, toi si dou - ce, O grands

Adagio. *pp*

M

bois ta pis-sés de nous - se, Où chante le printemps vain - queur,

pp

M

O na - tu - re, sain - te mè - re, Ver - se l'ivres - se à mon cœur; -

pp

M

Chas - se en - fin la peine a - mè - re, Sè - che mes pleurs, cal - me mes

f

M

cris. Sois bé - ni - e, na - ture, ô sain - te mè - re, C'est - mon

f *pp* *f*

M

fils.

f *ff*

M

Ah! — Sei —

pp *dim.*

M

— gneur! — Le plus hor — ri — ble des blas — phè — mes Se — rait, hé —

f *dim.*

M

— las! — de dou — ter, — Serait hé — las! — de dou — ter. —

Tempo.

f *dim.* *pp* *dim. sempre.*

pp *f* *pp cresc. sempre.*

M Si mes bras, si mes bras souvent doux-mes, C'est que mon

M fils, — c'est que mon fils va s'y je — ter. — Ah!

dim. sf

pp *f* *pp*

M *Al tempo.* O na-tu-re, toi si dou-ce, O grands bois ta-pis-sés de

M nous — se Où chan-te le printemps vain-queur.

pp *dim*

pp *pp*

M O na-tu-re, sain-te mè-re, Ver-se l'ivresse à mon cœur, —

M

f

Chas - se en - fin la pei - ne a - mè - re, Sè - che mes pleurs, cal - me mes

M

f *pp* *f*

eris. Sois bé - ni - e, na - ture à sain - te mè - re, Qui c'est mon

M

fil

M

Rideau.

M

2^{me} TABLEAU.

ENTR'ACTE

Tempo martiale. ¹

PIANO.

f *ff*

3

3

3

SCÈNE.

All. vivace. Dimitri et le Prieur entrent suivis d'un groupe d'officiers.

DIMITRI.

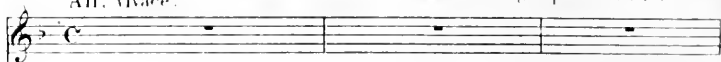

LE PRIEUR.

PIANO

All. vivace.

ff *Lomb.*

f

*Lento.*DIMITRI. *f* *Récit.*

Vous voyez le Kremlin, avant qu'il soit trois jours, Mes drapeaux flotteront

f

ont sur ses anti-ques tours. Les instants sont comptés.

f

Poco meno.

Al - les, il faut que Bo - ris meu - re. Al -

Poco meno.

Al - lez, — al - lez — et que cha - cun m'o - béis - se sur

Les officiers
sortent.

(Au Prieur qui se dispose à les suivre)

l'heu - re. Al - lez. *p* toi, de meu - re; Plus que ja -

Plus lent.

LE P.

— mais, j'ai besoin d'un a - mi. Ton chagrin, en ce jour, n'est donc pas endor -

- mi? Ton triom - phe prochain, la gloi - re de tes armes, tout doit fermer ton

Plus vite. DIMITRI (à lui-même)

coeur à de vai - nes a - lar - mes. Van - da! quoi, j'ai pro -

Plus vite.

- mis — d'è - pon - ser cet - te

LE PRÉFET.

fem - me! Ce fut un piège in - fa - me; Ton ser -

DIMITRI

Lento.

f. dim p

ment, ton serment fut surpris. Hé - las! non, non, il fal -

Andante.

ait, il fal - lait sau - ver ma pa - trie et ma mè - re, il fal -

Andante.

ait sau - ver Ma - ri - na et j'ai pro - mis de - pou - ser Van - da!

dolce.

dolce.

Ah! que j'ai - merais mieux, li - bre comme na - gaë - re, N'a -

pp

voir que mon a-mour et mon ré-ve pour loi.

Récit.

Mais je ne suis plus libre à présent: je suis roi! Et ma

LE PRÉFET *f*

mè-re? du moins, a-mi, tu ré-pends d'el-le? Oui, nos sol-

-dats lui font u-ne gar-de fi-dè-le. Quand il en sera temps elle te re-join-

DIMITRI dolce. *LE PRIEUR.*

- dra. Et Ma - ri - na, Ma - ri - na? Elle est près de ta

d. lee. *dolce.*

mère, au château de Wyk - sa

Lento *dolce.*

crise.

crise: sempre.

Lento.

f *dim* *p*

N. 20.
INVOCATION.

Andante *pp*

DIAPHRAGME

CLOCHE'S.

PIANO.

pp

Andante

pp

cou! voi-ci la vil-le sain-te; C'est là que dorment mes ai-

-eux. Vers toi je m'avance a-vec crain-te, tout plein d'af-

Detailed description of the musical score: The score is for a piece titled 'Invocation' (N. 20). It is in 3/2 time and marked 'Andante'. The instrumentation includes Diaphragm (Diaphragme), Bells (Cloches), and Piano. The Diaphragm part starts with a rest followed by a few notes in the second measure, marked *pp*. The Bells part plays a steady eighth-note accompaniment, also marked *pp*. The Piano part features a complex accompaniment with sixteenth-note patterns in the right hand and chords in the left hand, marked *pp*. The vocal line (Diaphragm) has two systems of lyrics in French. The first system reads: 'cou! voi-ci la vil-le sain-te; C'est là que dorment mes ai-'. The second system reads: '-eux. Vers toi je m'avance a-vec crain-te, tout plein d'af-'. The score concludes with a final cadence in the piano part.

D.

fils, à ton en - fant. Ah! pardon - ne, par-

D.

- donne ô clé - men - te - pa - tri - e, Par -

D.

- donne à ton fils tri - omphant!

N^o 21
SCÈNE.

Allegro ma non troppo.

DIMITRI.

Le PRIEUR.

Ténors.

CHŒURS.

Basses.

Allegro ma non troppo.

PIANO.

ff

Hurrah! hurrah!

CHŒUR 'DANS LA COULISSE.

ff

Hurrah! hurrah!

Allegro ma non troppo.

pp

f *cresce poco a poco.*

DIMITRI.

Hurrah! hurrah!

Quelle est cette ru-

Hurrah! hurrah!

cresce

Le Prieur suivi des officiers - entre précipitamment.

1. 

meur qui dans le camp se lève.

eu - du.

Le PRIEUR.

Gloire à toi gloire à toi fils d'Ivan.

2. 

L'Ange t'iré le glaive; Il a puni le traître, Il

DIMITRI.

Le PRIEUR.

a frappé Boris. Quoi! Boris est mort! Dans son pa-

P.

-lais, sur-pris par ses pro-pres soldats, — Sous leur

P.

coups il rend à — me. On tap

P.

-pelle au Krem_lin; — Le peuple entier tac

M.G.

P.

-che — me Et de-mande u — ne trêve au no-ble fils d'I —

M.G.

Ped

le
P.

-van

ff

Sa - lut; salut hon - neur et gloi - re, Sa -

ff

Sa - lut; salut hon - neur et gloi - re, Sa -

ff

Ped

- lut au Tzar tri - omphant — Sa - lut à

- lut au Tzar tri - omphant — Sa - lut à

ff

Ped

toi no - ble fils d'I - van,

toi no - ble fils d'I - van,

dim.

DIMITRI.

Mes yeux sont bien ouverts — Et ce n'est pas un

Pod

ré - ve; Non, ce n'est pas un ré - ve.

(au Priour.)

Fais crier en tous lieux que j'a_corde la trè - ve.

ff

ff

-lut, sa-lut honneur et gloi - re, Sa - lut au Tzar triom-

-lut, sa-lut honneur et gloi - re, Sa - lut au Tzar triom-

Ped ⊕

-phant, Sa - lut à toi no - ble fils d'I -

-phant, Sa - lut à toi no - ble fils d'I -

ff *pressant.*

DIMITRI. Lento. Récit.

En attendant, Messieurs, puisque la paix s'ap-

-van.

-van.

Lento.

D. *-pré - te, Dou - nez à vos sol - dats quel - ques heu - res de*

D. *fê - te. Vous, venez dans ma tente et qu'un festin joy - eux Nous ré - uis - se*

Doublez le Moux!

D. *tous en ce jour glo - ri - eux,*

This block shows the piano accompaniment for the third system, featuring a complex rhythmic pattern with a triplet of eighth notes in the right hand and a triplet of eighth notes in the left hand. Dynamics include *f* and *ff*.

Lusica va entrer dans la tente de Dimitri, il rencon - tre Vanda vêtue d'un costume militaire,

The fourth system shows the piano accompaniment for the scene. It features a simple harmonic structure with chords and single notes in both hands. Dynamics include *pp*.

SCÈNE.

Récit,

VANDA.  Moi-même,

Récit. (avec surprise.)

LUSACE.  Toi! Vanda! en ces lieux!

PIANO.  *f*

Morceau de la Chanson de Lusace au 2^e Acte.

V.  _cou - te :

 *f*

V.  J'ai sui - vi Di - mi - tri sous ce dégui - sement,

 *p*

v. Il m'oublie et me fait, je soupçonne et je doute

f *mf* *dim.*

Andante.

avec douleur et plus lent.

v. Tout me dit que l'ingrat a tra-hi son serment, Lui

pp *p* Andante.

v. que je chérissais de l'amour le plus ten-dre.

LUSACE.

f

Viens donc et suis mes

(Il sort entraînant
Vanda.)

L. pas, On pourrait nous en-ten-dre, Viens donc.

BALLET DES NATIONS.

A. MAZURKA.

PIANO.

First system of a piano score. The right hand features a complex, flowing melodic line with many sixteenth and thirty-second notes, often beamed together. The left hand provides a steady accompaniment with chords and single notes. A double bar line is present in the middle of the system.

Fourth system of a piano score. The right hand has a melodic line with some rests. The left hand has a rhythmic accompaniment. A double bar line is present in the middle of the system.

Third system of a piano score. The right hand has a melodic line with slurs and accents, and the left hand has a consistent accompaniment.

Fourth system of a piano score. The right hand features a melodic line with slurs and accents, and the left hand has a consistent accompaniment.

Fifth system of a piano score. The right hand has a melodic line with slurs and accents, and the left hand has a consistent accompaniment.

Sixth system of a piano score. The right hand has a melodic line with slurs and accents, and the left hand has a consistent accompaniment.

Fourth system of the musical score. The right hand continues with a complex melodic pattern, and the left hand accompaniment remains consistent.

Fifth system of the musical score. The right hand features a melodic line with slurs and accents, and the left hand accompaniment continues.

B. HONGROISE.

All^o vivo

Poco meno.

C. VALSE.

Andante

VALSE

First system of the 'VALSE' section, in 3/4 time. The right hand has a rhythmic melody with slurs, and the left hand has a simple accompaniment.

Second system of the 'VALSE' section, continuing the rhythmic melody and accompaniment.

Third system of the 'VALSE' section, concluding with a final chord marked 'ff' (fortissimo).

First system of a piano score. The right hand features a melodic line with slurs and accents, while the left hand provides a steady accompaniment. Dynamics include *p*, *crac.*, *f*, and *dim.*

Second system of a piano score. The right hand continues the melodic line with slurs. Dynamics include *p* and *pp cresc.*

Third system of a piano score. The right hand features a melodic line with slurs. Dynamics include *f*, *dim*, *pp*, and *cresc.*

Fifth system of a piano score. The right hand features a melodic line with slurs. Dynamics include *p*.

Sixth system of a piano score. The right hand features a melodic line with slurs. Dynamics include *p*.

riten. a tempo. *riten.* a tempo

Poco ritenuto.

Third system of the piano score. The right hand has a melodic line with some grace notes. The left hand accompaniment includes chords and moving lines. Dynamics include *cresc.*, *dim.*, and *pp*.

Fourth system of the piano score. The right hand has a melodic line with grace notes. The left hand accompaniment consists of chords and moving lines.

Fifth system of the piano score. The right hand has a melodic line with grace notes. The left hand accompaniment consists of chords and moving lines. Dynamics include *f* and *pp*, with a *dim.* marking above the system.

Second system of the piano score, continuing the melodic and harmonic development from the first system.

Fifth system of the piano score, showing further melodic and harmonic progression.

Sixth system of the piano score, concluding the page with a final melodic phrase in the right hand and a sustained harmonic accompaniment in the left hand.

8

Second system of the piano score. The right hand continues with intricate melodic patterns, including slurs and accents. The left hand maintains a consistent accompaniment.

Third system of the piano score. The right hand has a more melodic line with some trills and slurs. The left hand accompaniment consists of chords and moving lines.

Fourth system of the piano score. The right hand features a melodic line with trills and slurs. The left hand accompaniment is marked *ff* and consists of chords and moving lines.

Fifth system of the piano score. The right hand has a melodic line with slurs and accents. The left hand accompaniment consists of chords and moving lines.

D. FINAL.

INTRODUCTION

All.^o mod^{to}

KOLOMYIKA

ff

Vivace e ben marcato

ff

ff

Poco meno.

p

Second system of the piano score, continuing the melodic and harmonic development from the first system.

Third system of the piano score. It begins with the instruction *Allegro* and *Tempo.* The right hand has a more active melodic line, and the left hand continues with chordal accompaniment.

Fourth system of the piano score, showing further melodic and harmonic progression.

Fifth system of the piano score. It includes the instruction *poco ritardando.* and features first and second endings, marked with *1.* and *2.* The right hand has a melodic line with accents, and the left hand has chords with accents.

Sixth system of the piano score, concluding the piece with a final melodic flourish in the right hand and a final chord in the left hand.

ACTE IV.

1^{er} TABLEAU

N^o 22

CHOEUR.

Allegro

CHOEUR
D'OFFICIELS

PIANO

Third system of piano accompaniment. The right hand has a more active melodic line. The left hand continues with a steady accompaniment.

Fourth system of piano accompaniment. The right hand features a complex melodic passage with many slurs. The left hand provides a consistent accompaniment.

First system of vocal melody. The lyrics are: A_mis, buvons, car c'est la trè_ve, Buvons au

Second system of vocal melody. The lyrics are: A_mis, buvons, car c'est la trè_ve, Buvons au

Below the vocal line is a piano accompaniment system. The right hand has a melodic line with slurs. The left hand features a triplet of eighth notes in the first measure and a triplet of eighth notes in the third measure.

Tzar, au Tzar vic-to-ri-eux, Bu-sons au beau jour qui s'a-

Tzar, au Tzar vic-to-ri-eux, Bu-sons au beau jour qui s'a-

-chè - ve, Amis bu-sons a ce jour glo-ri - eux, bu-

-chè - ve, Amis bu-sons a ce jour glo-ri - eux, bu-

-vons au beau jour qui s'a-chè - ve. Bu-sons, oui bu-sons, c'est la

-vons au beau jour qui s'a-chè - ve. Bu-sons, oui bu-sons, c'est la

trè - ve, Gloi - re au Tzar — vic - to - ri - eux, —

trè - ve Gloi - re au Tzar — vic - to - ri - eux, —

gloire au Tzar — vic - to - ri - eux, Chan - tous le beau jour qui s'a -

gloire au Tzar — vic - to - ri - eux, Chan - tous le beau jour qui s'a -

- chè - ve, Buvons au Tzar vic - to - ri - eux, — Buvons au

- chè - ve, Buvons au Tzar vic - to - ri - eux, au

Tzar vic - to - ri - eux , buvons , buvons au Tzar vic - to - ri -

Tzar vic - to - ri - eux , buvons , buvons au Tzar vic - to - ri -

- eux , Buvons , buvons au Tzar vic - to - ri - eux .

- eux , Buvons , buvons au Tzar vic - to - ri - eux .

The second system continues the vocal and piano parts. The vocal lines end with a period: "- eux , Buvons , buvons au Tzar vic - to - ri - eux .". The piano accompaniment continues with similar harmonic support.

LUSAGE entrant .

Récit

LUSACE.

Je re-ri-ve le der-nier, Prin-ce, pardon-ne moi,

Mesuré P^o Tempo*mf*

Je tra-vail-lais pour toi,

Mais je

veux ma part de la fé-te. Le

ver-re en main, à tous je tendrai té-

ad libitum

1. *f*

te Es - cla - ves, ver - sez l'hy - dro -

1. *p*

- mel Dans les con - tes é - tin - ce -

1.

- fan - tes, Ap - por - tez les li - queurs brû -

1.

- fu - tes Pour a - ro - ser vos fruits nés sous un plus beau

No 22 bis

CHANSON SLAVE

Allegro

LUSACE.

ciel!

tr>

ff

7

tr>

rall: molto.

p

f

7

LUSACE.

Moderato

Doux nec - tar, verse moi la chaude i -

Moderato.

p

p

- vres - se, Li - queur en chan - te - res - se ré - veil le mon - cœur.

This system continues the piano accompaniment for the second system. It features a steady accompaniment with chords and moving lines in both hands, matching the 'Moderato' tempo.

*piu rito.**rall:*

f *piu rito.* *rall:*

Gloi_re à — toi, — brù — lan — te li — queur, — Ver — se Fi —

piu rito. *rall:*

— ve — se O nectar vain_queur *Animato.*

ff Gloi_re à — toi, — brù —

ff Gloi_re à — toi, brù —

Animato.

pp *rall* *animato*

— la — te li_queur, Ver — se Fi_vres — se *ff* O nectar vain_queur,

pp *rall* *animato*

— lan — te li_queur, Ver — se Fi_vres — se *ff* O nectar vain_queur,

pp *rall* *animato*

Più lento.
LUSACE.

pp
 Quand l'a - mour, en fuy - ant nous meurtrit l'a - me C'est ton bai -
 Più lento.

p
 - ser qui vient nous ra - ni - mer. E - clai - rant de tes
 Più lento.

p
 feux un doux front de fem - me, Tu rends à nos â - mes Le pouvoir d'ai -
 - mer.

ff Più vivo. *pp* *rall.*
 Gloire à toi, brù - lan - te li - queur, Ver - se fi -
 Gloire à toi, brù - lan - te li - queur, Ver - se fi -
ff Più vivo. *pp* *rall.*

p a tempo.

animato. *ff* Tu rends à nos à mes
 - vres - se, à nec - tar vainqueur.

animato. *ff* *a tempo.* *p*
 - vres - se, à nec - tar vainqueur.

animato. *ff* *a tempo.* *p*
 Le pouvoir d'ai - mer, --- Tu rends à nos à mes Le pouvoir d'ai -

ff *largando.*
 - mer. Ver - se fi -

poco animato. *ff* *suivrez.*
 - vres - se, nec - tar vain - queur.

1. tempo. *ff*
 A - mis, buvons, car c'est la

allargando *ff*

trè - ve, Bu - vons au beau jour qui s'a -
 Bu - vons à ce jour glo - ri - eux,

- ché - ve, Bu - vons au Tzar vic - to - ri -
 Bu - vons au Tzar vic - to - ri - eux, Bu - vons au

cresc.

- eux, Bu vons à no - tre Tzar, au Tzar vic - to - ri -
 - eux, Bu vons à no - tre Tzar, oui, Bu - vons à no - tre
 Tzar vic - to - ri - eux Bu - vons à no - tre
 Tzar vic - to - ri - eux, Bu - vons au

cresc.

- eux, Bu_vons, a - mis, au Tzar vic - to - ri -
 Tzar, Bu_vons, a - mis, au Tzar vic - to - ri -
 Tzar, Bu_vons, a - mis, au Tzar vic - to - ri -
 Tzar, Bu_vons, a - mis, au Tzar vic - to - ri -

- eux, Bu_vons, — bu_vons! — *ff* A - mis, bu_vons, car c'est la
 - eux, Bu_vons, — bu_vons! — *ff* A - mis, bu_vons, car c'est la

trè - ve, Bu_vons au Tzar, au Tzar vic - to - ri - eux, Bu -
 trè - ve, Bu_vons au Tzar, au Tzar vic - to - ri - eux, Bu -

-vons au beau jour qui s'a - chè - ve, Amis, bu - vons à ce jour glo - ri -
 -vons au beau jour qui s'a - chè - ve, Amis, bu - vons à ce jour glo - ri -

-eux, Bu - vons au beau jour qui s'a - chè - ve, Bu -
 -eux, Bu - vons au beau jour qui s'a - chè - ve, Bu -

-vons, oui bu - vons, c'est la trè - ve, *f* *resc.* Gloire au Tzar -
 -vons, oui bu - vons, c'est la trè - ve, *f* Gloire au Tzar -

vie - to - ri - eux, — Gloire au Tzar — vie - to - ri - eux. Chan -
 vie - to - ri - eux, — Gloire au Tzar — vie - to - ri - eux. Chan -

MF

- tons le beau jour — qui sa - chè - ve, Bu - vons au Tzar vie - to - ri -
 - tons le beau jour qui sa - chè - ve, Bu - vons au Tzar vie - to - ri -

MF

MF

- eux, — Bu - vons au Tzar vie - to - ri - eux.
 - eux, au Tzar vie - to - ri - eux.

LUSACE *mf*

Mais avant tout mes - sieurs, il con - vient, j'i - ma - gi - ne, Qu'à la

I. ta - ble du Tzar, on boive à la Tza - ri - ne, A cel - le que le (hypocritement)

I. Ciel à ses vœux accor - da; — Le verre en main, fêtons la Tza -

- ri - ne... la Tza - ri - ne Van - da. — Assez!

All^o vivace, avec force. DIMITRI *ff*

All^o vivace. *ff*

Messieurs, voici l'au-ro-re, Autour du

morendo e ritenuto.
camp veillez en co - re

pp Quelle aven - ture est-ce là?

marcato e ritenuto.
pp Quelle aven - ture est-ce là?

Quel est le mot qui trou-ble la fé - te? Pour moi, j'en

Qui trou-ble la fé - te? Pour moi, j'en

res-te con-fon-du, Le Tzar au-rait-il per-du la té - te?

res-te con-fon-du, Le Tzar au-rait-il per-du la té - te?

8

M.C.

Ils sortent sans souffler mot, à l'exception de Lusace.

détaché.

N° 25
SCÈNE.

Recit.

DI MITRI

f Je viens d'ordon - ner, ce me semble, Que l'on me laisse

PIANO.

L'ESAGE.

seul. J'ai fort bien enten - du, Mais pourtoi l'entre -

- tien ne se - ra pas per - du. Car il faut, Di - mi - tri, que nous par - lions en - sem -

(Mouvement d'impatience de Dimitri)

- ble. Je con - nais, ou plutôt je de - vi - ne,

L. 

Oui je con-nais tous tes pro-jets, tous tes pro-jets;

L. 

Tu ne veux pas que Van - da soit Tza-ri - ne

DIMITRI. (avec colère)

il boit. *f* comment! l'arrêtant du geste. *p*

L. 

Moi, je le veux. Oh!

L. 

pas d'em-por - te - ment, Moi je suis cal - me; vois, je

Moderato

d'un air sombre.

i.

ces se de hoi - re Voilà quinze ans,

Moderato.

p

ii.

é cou - te cette his - toi - re, Bo - ris é - tait ré - gent de Rus - sie, il res -

p

iii.

- tait Deux fils - du Tzar I - van, Mais l'ai - né se mou -

p

iiii.

- rait On sa - vait que son frère a - près lui ré - gne - rait. Bo -

p

L. 

- ris fit ap - pe - ler _____ un pau - vre gen - til

L. 

nom - me Et, pour u - ne très - for - te som - me, Lui pro - po -

L. 

(le regardant.)
- sa de tu - er cet en - fant Qu'on nom - mait — Di - mi - tri, le second

L. 

Récit. *f* *brutale ment.*
fils _____ d'I - van. Done, l'enfant fut tu -

1. 

- é; quant à ce gen_til - homme, Je ne te di_rai pas le nom dont il se

Plus vite.

1. 

nom - me Bien - tôt, com - me du

Plus vite.

1. 

meurtre on re - fu - sait le prix, Le

1. 

meur - tri - er vou - lut se ven - ger de Bo...

I. *ris,* *Il a*

I. *-vait par_m_i ses es - cla - ves, Un en - fant né de pa - rents*

I. *sla - ves; Il ré - so - lut de faire un Tzar, un*

I. *Tzar — de cet en - fant, Mi - sé - rable l'en -*

DIMITRI. (à part) LUS.

L. *f* - faut, es - clave et fils des - cla - ve, *animato.* C'est

L. toi, tu comprends bien — je te dis que c'est

suíte.

L. *p* *mesuré.* (appuyant sur chaque syllabe.) *crese.* toi Et l'homme qu'au - jour - d'hui ton impru - den - ce

mesuré. *dun.* *p* *crese.*

L. bra - ve, Qui tu - a Di - mi - tri, suppo - se que c'est

crese. *f* *suíte.*

1. *f*

moi. Et voi - ci main - te - nant _____ ce que cet homme or -

1. - don - ne: Van - da se - ra Ta - ri - ne; Oui, c'est ma vo - loun -

suitez

1. (menaçant) *Largo*

- té, si non! j'arrache - rai de ton front la cou - ronne et tu tombes plus

1. *ad lib.* (DIMINUI l'arc ou le poignard) (L'arc tombe) (ci frappe l'arc.)

bas é - tant plus haut mon - té.

suitez. *p*

Tempo di Marcia.

pp

⁽¹⁾
cresc. poco a poco.

(UN OFFICIER entrant) DIMITRI,
Tzar! que veux

cresc. sempre. *f*

L'OFFICIER.
to? Mar - pha, la Tzar - ne, ta nié - re, ar -

pp

DIMITRI. (avec effroi)
ri - ve et de man - de à te voir. Ma nié - re!

8.

(1) Au Théâtre-Lyrique on passe au signe ⊕

(se remuant vivement)

(courant au fond)

D

je suis pret à la re-ce - voir.

Cresc.

Des soldats entrent dans la tente; parmi eux Vanda qui se précipite sur le corps de Lusa-ce et met la main sur son cœur. Elle exprime par un geste qu'il respire et crie.

D

Accourez tous! accou - rez, ___

ff

D

cet homme était un traître in -

ff

Martha entrant voit passer le corps Lusa-ce, qu'on emporte.

D

- fa - me, je l'ai frap - pé

pp

MARPHA

lui! lui! l'ex_é_cu - teur des crimes de Bo -

- vis, lui! lui! qui de mes bras trem -

- blants vint ar - ra cher mon fils.

This block shows the piano accompaniment for the third system, continuing the rhythmic and harmonic patterns from the previous system.

dim sempre

silence *ppp*

N° 24.

DUO.

MARPHA. *All' vivace.*

DIMITRI *Récit. mf*
Voi -

PIANO *All' vivace. sf*

D. *ci la vé - ri - té, Ma - da - me, cet hom - me me di -*

D. *(hésitant)* *(avec désespoir)*
- sait, et je vous le re - dis, que je ne suis

MARPHA

M. pas vo - tre fils. Que tu n'es pas mon fils!

DIMITRI.

crise.

ce qu'il a dit de plus, je ne l'ai pas com - pris, et je suis seu - le -

MARPHA (avec anxiété)

- ment que j'ai pu ni fin - fa - me. Mais tu ne l'as pas

M. ou, cet hom - me, n'est-ce pas? tu sais bien que je suis ta

DIMITRI.

M. mè - re. Hé - las! — hé - las! oui je le crois en -

mesuré.

D. *pp* *sostenuto.*

-co-re et ce pen - dant le dou - te gla-ce mon

sf animato.

D. cour - comme un poi - son. Cet hom - me, je le

animato *crise.*

D. vois, je l'entends, je l'é - cou - te; jus - te ciel! S'il a - vait rai - son!

crise sempre. *f* *ff*

Andantino.

D. Ce ma - tin — j'at - ten - dais, — j'at - ten - dais — plein d'u - ne dou - ce i -

p *ben sostenuto.*

dim.

— res — se — l'ins — tant — de vous ouvrir les bras;

f *dim.*

(d'un air sombre) *p* *2* *Lent*

et dans le trou — ble qui m'op — pre — se main — te — nant, je ne l'ose!

Agitato. **MARCHA.**

ô som — bres des — ti — né — es, de — puis combien d'an —

p

p

— né — es de mon fils — je pleu — rais la mort! — tu m'ès rendu par un mi —

v. *ra - de, Demonceur j'en croyais fo - ra - de, Et je per -*

v. *-drais mon fils en - co - re; Non, non, non, ce se -*

v. *-rait trop de souffran - ce. Ah! — ne m'ôte pas l'es - péran - ce,*

v. *Ah! — ne m'ôte pas l'es - péran - ce, chas - se le doute af -*

M.
 _feux qui tégare et dis moi que mon fils est vi_vant, et que mon

f DIMITRI, (avec exaltation.)
 fils, et que mon fils c'est toi. Dieu de bon_

f colla voce.

D.
 _té, Dieu de lu_mie_re, Sei_gneur, en -

M.
 _tends, Sei_gneur, en - tends no - tre pri - è - re;

D. Dieu de bon - té, Jus - te pour

D. tous, En - tends no - tre pri - ère, E -

M. Dieu de bon -

D. _clai - re nous Dieu de bon -

M. -té, Dieu de lu - miè - re Sei - gneur, En -

D. -té, Dieu de lu - miè - re Sei - gneur, En -

M.
_tends, Sei - gneur, en - tends no - tre pri - è - re;

D.
_tends, Sei - gneur, en - tends no - tre pri - è - re;

M.
Dieu de bon - té, Dieu de lu -

D.
Dieu de bon - té, Dieu de lu -

M.
_mière, En - tends no - tre pri - ère é - clai - re

D.
_mière, En - tends no - tre pri - è - re, Sei -

Presc.

M. nous, Sei - gneur, é - clai - re

D. - gneur é - clai_re nous, Sei - gneur é -

stargando.

M. nous, é - clai - re nous, Dieu de lu -

D. - clai - re nous, Dieu de lu -

stargando.

stargando.

M. - miè - re.

D. - miè - re.

f *f* *f* *animato?* *Presto.* *ff*

Molto più lento.

(Bande militaire dans la coulisse.)

Un OFFICIER. (entrant) Récit.

f

Les boyards de Mos_cou, Sui_vis d'un peuple im_

men_se, viennent de leur ci_té l'offrir i_ci les clefs devant_ les soldats rassem_

f

dim.

_blés, et du Tzar tri_omphant im_plo_rer la clé_men_ee.

p

N^o 25.
ROMANCE.

Lento.

DIMITRI.

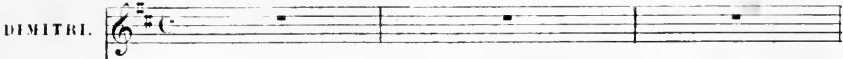

PIANO.

pp

recit mesuré. *sf*

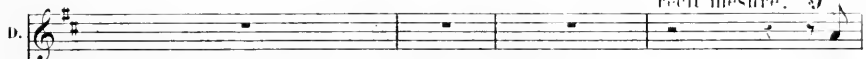

Eh!

bien, — devant mon peuple et devant mes sol-dats, Si vous n'y con-sen-

(avec douleur.)

D. *p*

—tez, je ne pa—rai—traï pas. So—yez no—tre ju—ge, Ma—da—me.

p suivez.

D. *ff* Pressez.

Moi, dans le trou—ble de mon â—me, je me de—mande avec ef—

ff Pressez.

D. *a tempo* *p* (avec tendresse.) *pp* *sf*

—froi; Suis—je vo—tre fils, vo—tre fils? suis—je

a tempo.

f *p*

D. *And^{te} sostenuto.*

roi?

cantabile.

p *And^{te} sostenuto.*

DIMITRI. *p*

Si Dieu, Mar-pha, qui nous compte les heu-res, Te l'a ra-

pp

-vi ton espoir, ton en-fant, Je ne prends rien à ce fils que tu

pleu-res, Je ne prends rien au noble fils d'I-xan; Son front pa-

cresc.

-li n'attend plus ta ca-res-se, A tes bai-sers ses yeux morts feraient

sf *cresc.*

D. peur. Mais je le sens à ma ten-dres-se, En te quit-

mf

D. - tant il m'a légué son cœur. — Non, ce n'est pas n - ne vai - ne chi-

pp

cresc.

D. - mè - re, Dans nos deux cœurs j'entends les mè - mes cris Et quand ma

cresc.

sf *mf* *pressé et cresc. poco a poco.*

D. voix l'appelle i-ci ma mè - re! Ta voix dé - ja m'a ré-pon-dre Mon

mf *pressé et cresc. poco a poco.*

1. *f* fils, Ta voix dé - ja m'a ré - pon - du quand ma voix

1. *rall. e dim.* te dit: Ma mè - re, Ta voix dé - ja m'a ré - pon - du: mon

ff *p* *rall.* *suivent*

Même mouvt. Marpha essaie vainement de lutter contre l'émotion qui s'empare

1. *mf* fils -

de son cœur; sa poitrine se soulève, sa tête se penche et ses yeux versent des larmes.

p *dim. pp*

cresc. *sf*

f
con 8va

DIMITRI (la presse sur son cœur).

pp

Douces lar - mes con - loz,

pp

Plus de pensée a - mè - re. Le peuple nous at -

cresc.

- tend, ——— Venez, ma mè - re, Ve - nez. ——— (il entraîne)

f *ff*

Marpha hors de la tente.)

Changement à une.

ff

2^{me} TABLEAU.N^o 26.

FINAL.

Mouvt de Polonaise.

LE PRIEUR.

Mouvt de Polonaise.

PIANO.

Second system of piano accompaniment. The right hand continues the melodic development. The left hand has a section marked *CRAS.* and *ff*. Fingerings like '6' are indicated.

Third system of piano accompaniment. The right hand has a more active melodic line. The left hand features chords with accents (^).

Fourth system of piano accompaniment. The right hand has a melodic line with accents (^). The left hand has a rhythmic accompaniment with chords.

1^{er} et 2^d Dessus. Dimitri et Marpha paraissent.

Ténors. *ff* Vi - ve le

Basses. Vi - ve le Tzar,

Fifth system of piano accompaniment. The right hand has a melodic line with triplets. The left hand has a rhythmic accompaniment with chords. Dynamics include *ff*.

Tzar, Vi - ve Mar pha, Vi - ve le
ff Vi - ve le Tzar, Vi - ve Marpha, Vi - ve le
 Vi - ve Marpha, Vi - ve le Tzar et Mar-

Tzar, Vi - ve Mar-pha, Vi - ve le Tzar,
 Tzar, Vi - ve Mar-pha, Vi - ve le Tzar,
 - pha, Vi - ve Mar-pha, Vi - ve le Tzar,

Vi - ve le Tzar, Vi - ve Mar- pha, Vi - ve le
 oui Vi - ve le Tzar, Vi - ve Mar- pha, Vi - ve le
 Vi - ve le Tzar, Vi - ve Mar- pha, Vi - ve le

Detailed description of the musical score: The score is written in 2/4 time with a key signature of one sharp (F#). It consists of six systems. The first system shows the vocal melody and piano accompaniment. The second system continues the vocal lines with lyrics. The third system features a more complex piano accompaniment with triplets and sixteenth notes. The fourth system continues the vocal melody. The fifth system shows the vocal lines with lyrics. The sixth system features a complex piano accompaniment with triplets and sixteenth notes. The lyrics are: 'Tzar, Vi - ve Mar pha, Vi - ve le', 'Vi - ve le Tzar, Vi - ve Marpha, Vi - ve le', 'Vi - ve Marpha, Vi - ve le Tzar et Mar-', 'Tzar, Vi - ve Mar-pha, Vi - ve le Tzar,', 'Tzar, Vi - ve Mar-pha, Vi - ve le Tzar,', '- pha, Vi - ve Mar-pha, Vi - ve le Tzar,', 'Vi - ve le Tzar, Vi - ve Mar- pha, Vi - ve le', 'oui Vi - ve le Tzar, Vi - ve Mar- pha, Vi - ve le', 'Vi - ve le Tzar, Vi - ve Mar- pha, Vi - ve le'.

Tzar! Vi - ve Mar - pha!

Tzar! Vi - ve Mar - pha!

Tzar! Vi - ve Mar - pha!

Moderato. LE PRIEUR.

Vois, c'est ton peuple qui t'ac -

clame. Vers le ciel - é - lève ton à - me, C'est

The third system continues the vocal line with the lyrics "clame. Vers le ciel - é - lève ton à - me, C'est". The piano accompaniment provides a harmonic and rhythmic foundation for the vocal melody.

Dieu qui l'a fait vain - queur; — Rends lui donc grâce au fond du

The fourth system concludes the vocal line with the lyrics "Dieu qui l'a fait vain - queur; — Rends lui donc grâce au fond du". The piano accompaniment features a melodic line in the right hand and a more active bass line.

1^o tempo.

1^o P.
cœur

ff
Vi - ve le Tzar, Vi - ve Mar -

ff
Vi - ve le Tzar, Vi - ve Mar -

ff
Vi - ve le Tzar, Vi - ve Mar -

1^o tempo.

- pha

- pha

- pha

ff

dim. *p*

CHŒUR.

Andante.

VANDA.

MARPHA.

DIMITRI.

LE PRIEUR

Viol 2 Dessus

Ténors,

RUSSÉS.

Andante

PIANO.

maî - tre, no - tre vain - queur et no - tre roi; *p* A

maî - tre, no - tre vain - queur et no - tre roi; *p* A

4 B.

ta bonté — fais toi con - nai - tre, Nous nous soumet - tons à ta

ta bonté — fais toi con - nai - tre, Nous nous soumet - tons à ta

4 B.

loi. — Sa - lut ô Tzar, sa - lut ô mai - tre, Notre vain -

loi. — Sa - lut ô Tzar, sa - lut ô mai - tre, Notre vain -

pp cresc.

4 B.

- queur et no - tre roi; — A ta bonté — fais toi con -

- queur et no - tre roi; — A ta bonté — fais toi con -

cresc. sempre.

doler.

dim.

CHOEUR GÉNÉRAL.

Sa -

maï - tre, Nous nous courbons sous ta loi. Sa -

maï - tre, Nous nous courbons sous ta loi. Sa -

dim.

lut Di - mitri, no - tre maï - tre, Notre vainqueur et no - tre

lut Di - mitri, no - tre maï - tre, Notre vainqueur et no - tre

lut Di - mitri, no - tre maï - tre, Notre vainqueur et no - tre

Ped ⊕ Ped ⊕ Ped ⊕ Ped ⊕ Ped ⊕ Ped ⊕

p

roi; A ta bonté — fais toi con -

roi; A ta bonté — fais toi con -

roi; A ta bonté — fais toi con -

Ped. ⊕ Ped ⊕ Ped ⊕

Trompette sur le théâtre.

3

- naï - tre, Nous nous sou-met - tons à ta

- naï - tre, Nous nous sou-met - tons à ta

- naï - tre, Nous nous sou-met - tons à ta

Ped ⊕ Ped ⊕ Ped ⊕

cresc.

loi, Sa - lut ô Tzar, salut ô

loi, Sa - lut ô Tzar, salut ô

loi, Sa - lut ô Tzar, salut ô

*cresc.**cresc.*

cresc.

Ped

mai - - tre, No - tre vain - queur et no - tre

mai - - tre, No - tre vain - queur et no - tre

mai - - tre, No - tre vain - queur et no - tre

Ped

Ped

p *crsc.*
 roi; A ta bon_té fais toi con -
 roi; A ta bon_té fais toi con -
 roi; A ta bon_té fais toi con -
p
 Ped. ⊕ Ped ⊕ Ped ⊕

sf
 - naî - tre, O no - tre maitre, O
 - naî - tre, O no - tre maitre, O
 - naî - tre, O no - tre maitre, O
crsc. *sf*
 Ped. ⊕ Ped ⊕ Ped ⊕ Ped ⊕

MARPHA.

f Ah! Dieu puissant, — ins - pi - re moi,
 DIMITRI.

no - tre roi. A tes su - jets — die -

no - tre roi. A tes su - jets — die -

no - tre roi. A tes su - jets — die -

Ped ⊕ Ped ⊕ Ped ⊕ Ped ⊕

Ah! Dieu puissant, — ins - pi - re moi,

Ah! Dieu puissant, — ins - pi - re moi,

- te ta loi. O notre

- te ta loi.

- te ta loi.

Ped ⊕ Ped ⊕ Ped

cresc.

Dieu puis_sant, Dieu puis_sant

cresc.

Dieu puissant, Dieu puissant,

LE PRIEUR.

cresc.

Dieu puissant, Dieu puissant

cresc.

maître, ô notre roi, ô notre

1^{er} Ténors. *cresc.*

no - tre mai - tre, no - tre roi,

2^{es} Ténors. *cresc.*

Sois no - tre maître et

1^{es} Basses. *cresc.*

Sois no - tre maître et

2^{es} Basses. *cresc.*

Sois no - tre maître et

cresc. sempre.

f *rall. molto.*

M. *sant* *veil - le* *sur moi,*

cresc. sempre. *f* *rall. molto.*

B. *Dieu* *puissant* *ins - pi - re* *moi,*

f *rall. molto.*

P. *Gloire* *à toi,* *Gloire* *à toi,*

cresc. *f* *rall. molto.*

maître, *ô* *no - tre* *roi,* *Gloire* *à toi* *puis - sant*

cresc. sempre. *f* *rall. molto.*

No - tre *maître* *et* *no - tre* *roi,* *Sa -*

cresc. sempre. *f* *rall. molto.*

no - *tre* *roi,* *Sa - lut* *à* *Di - mi -*

cresc. sempre. *f* *rall. molto.*

no - *tre* *roi,* *A - tes* *su -*

cresc. *f* *rall. molto.*

M.

D.

mf a tempo.

Dieu qui veil - les sur

P.

Dieu puis - sant gloire à toi,

roi, Gloire à toi no_tre_seigneur et roi,

- lut à no_tre_seigneur et roi,

- tri, sa_lut à toi no_tre_seigneur et roi,

- jets die - te ta loi

a tempo.

d.m.

*cresc.**f*

M. Dieu qui veil - les sur moi, Dieu puis -

D. moi, Dieu puissant dont j'ai - me la loi, Dieu puis -

P. Dieu puis - sant — tu raf - fer -

1^{rs} Dessus.

Ah! que ta volon - té — soit no - tre

2^{es} Dessus.

soit no - tre
Que ta vo - lon - té — soit no - tre

mf

Ah! que ta vo - lon - té soit notre loi, — soit no - tre

mf

Que ta vo - lon - té soit notre loi, — soit no - tre

mf

Que ta vo - lon - té soit no - tre loi, soit no - tre

*cresc.**f*

VANDA paraissant sur le devant du théâtre.

rall. *a Tempo.* *p* Le sang de l'inno-

M. - sant toujours inspi - re moi, —

D. - sant toujours inspi - re moi, —

P. - mis ma foi, —

loi, guide nous ô puissant roi, —

loi, notre u - ni - que loi, —

loi, notre u - ni - que loi, —

loi, notre u - ni - que loi, —

loi, puis - sant roi, —

ff *suivrez.* *a Tempo. dim.* *p*

V. - cent re - tom - be - ra sur toi; A toi trai - tre, le

cresc. *cresc.*

lent

trô - ne et la ven - geance à moi

Mouvt de Polonaise

f Vi - ve lo

f Vi - ve lo

Mouvt de Polonaise

f Vi - ve lo

Tzar! vi - ve Marpha! Sa - lut au

Tzar! vi - ve Marpha! Sa - lut au

Tzar! vi - ve Marpha! Sa - lut au

f Cloches et Canon

Tzar!

Tzar!

Tzar!

f Richeau

friten

ff

ACTE V

N^o 27.

AIR.

VANDA

Lento.

PIANO

mf

cresc.

VANDA.

Récit.

Tout à l'heure à cet te fe - né - tre Doux ombres ont pas -

-sés. J'ai cru les recon_naitre Marina, Dimitri, les bras entre les_

-cés Ah! vain es-poir et rêves in-sen-sés

rall e dim. Lento.

VANDA. Cantabile
con dolore. L'in-grat, il m'oublie et sans dou-te A peine encor s'il me re-

v. *f*
 _dou - te O ré - ves su - per - flus, O ré - ves su - per -

v.
 _flus, A - dieu bonheur, es - poir, ten - dres - se, A -

v. *f*
 _dieu mes rê - ves de jeu - nes - se, Hé - las! hé -

v. *dim* *pp*
 _las! L'in - grat ne m'ai - me plus, L'in - grat ne m'aime

—las! tout me fuit, m'aban — don — ne, A — dieu l'espoir de la cou — ron — ne, O

re — ves super — flus, O re — ves su — per — flus, Je perds

V. *mf*

tout en le perdant lui mè - me, A - mour, honneur, le rang su - prè - me, Hé -

V. *p*

las! hé - las! L'in - grat ne m'ai - me plus, L'in -

mf *dim*

V. *mf*

- grat ne m'aime plus.

VANDA. Récit. (Désignant l'Église)

Mais un vengeur est

qui ma ren - du cou - ra - ge, Lu - sa - ce qu'il croit

mort, par mes soins fut sau - vé, Lu - sa - ce qu'il frap - pa dans son a - veu - gle

- ra - ge, A ma jus - te fu - reur le ciel l'a con - ser -

Allegro

- vé.

VANDA.

Mon Dieu, quand donc viendra l'au - ro - re, La

All.^o maestoso.

nuit est longue à ceux que l'angois se dé - vo - re
Faire dans le palais.

fp *p* *f*

VANDA.

Ce bruit de fé - te est triste à mon cœur sanses.

din.

V. *-poir* Dans l'om-bre, tous les

rall. *pp* *M.D.*

V. deux, il me sem-ble les voir!

f

And.^{te} (La fenêtre du palais s'ouvre; Marina et Dimitri paraissent au balcon)

fp *dim.*

dim sempre.

pp

N° 28.
TRIO.

Andante.

MARINA.

VANDA.

DIMITRI.

p
Voi -

Andante.

PIANO

p
-ci le jour, ma fi - an - ce - e. Qui

p
nous mit et sans re - tour. A

toi mon âme et ma pen - sé - e, *dim.* En Dieu sou -

- rit à notre a - mour; *pp* l'un -

- dis qu'aux cieux pa - lit l'é - toi - le, sur les doux

yeux sa - baisse un voi - le, O Ma -

- ri - na, Ma - ri na, *p* Voi - ci le

MARINA.

f *pp*

M. jour, voi - ci le jour. A

pp

Ped

M. toi ma vie et ma pen - sée, A

Ped

Ped

M. toi ma vie et sans re - tour, Pour -

crise.

Ped

Ped

crise.

M. - tant mon âme et op - pres - sée Et tremble en -

Ped

Ped

M. - cor pour notre a - mour, Re -

Ped

III. *pp*

— garde aux cieux mourir le — toi — le; D'un long — ban —

Ped

VI. *cresc.*

— deau l'a — sur se voi — le, Mon bien ai —

Ped

VII. *p*

— mé, mon bien ai — mé, Voi-ci le

cresc. *p*

VIII. *f* *pp*

jour, voi — ci le jour. *pin animato*

pp

Ped

VLANA, *f*

J'ai re-çu leurs voix, — Je vou-drais être

Ped ⊕ Ped ⊕ Ped ●

crsc. mor-te, Mais les mots qu'ils ont dits La

Ped ⊕

dim. rit. Andantino.
bri-se les em-por-te. Du ma-tin, l'ha-leine embau-

dim e rit.

me - e Te ca-resse, o mi-bien ai-me - é Ain -

si qu'un lis dans sa blan_cheur, J'ai peur que l'antre ne ré_

MARIE *pp*

dim. *pp*

Ped

cla me La fleur qui bril_ le dans mon à_ me Et ne l'ef_

cresc. *f* *pp*

cresc. *f* *pp*

Ped

fenil le sur mon cœur. Que disent-ils, mon

Animato, VANDA,

Animato,

suivrez.

Ped

Dieu! _ La dou_ leur ne rend fol_ le En_

Ped

crusc.

tendre Et ne pou voir surprendre u ne pa

f *rall. dim.**Animato.**crusc.*

ro le He las! hé

crusc. sempre e rall.

las! hé las! He las! est ingrat me trahit sans re

MARINA *Largo.**dim.*

Ah! mon bien ai mé, mon seul a

mord,

Mour PIMITRI.

f Ah! mon cher tré - sor, mon seul a -

dim

f

dim

Ped

A toi mon âme et ma pen -

-mour A toi tou -

dim

-se - e, Mon bien ai - mé, mon seul a -

-jours, Mon seul a -

M. *dim.*
- mou, — Ah! mon bien - ai -

V.
L'ingrat est sans re - mords,

D.
- mou, — ou! ton - jours.

8

f *dim.*

Ped ⊕ Ped ⊙

M.
- mé, mon seul a - mour,

V.
de le perds sans re - tour. — C'est à

D.
dim.
Ah! mon cher tré -

8

f *dim.*

Ped ⊕ Ped ⊙

S. A toi mon
 mort que je suis blasé - e. Mau - dit
 - sor, mon seul a - mour, A
 à - me et ma pen - sé - e, A toi mon
 soit leur fines - se a - mour, Qu'il soit man -
 toi ton - jours mon a -

Ped
 dim.

Più animato.

crese, sempre.

M. *a - me, à toi pour tou -*

crese, sempre.

V. *- dit et pour tou -*

crese, sempre.

D. *- mout, à toi pour tou -*

Più animato.

f *crese, sempre.*

Piano accompaniment for the first system, featuring a right-hand melody with slurs and a left-hand accompaniment with slurs.

M. *- jours, à toi mon a -*

V. *- jours. La dou - leur me rend in - sen -*

D. *- jours, à toi mon a -*

Piano accompaniment for the second system, featuring a right-hand melody with slurs and a left-hand accompaniment with slurs.

I. *f* *rall.*
 - mour, à toi mon sort, à toi mon à - me en -
 V. *f* *rall.*
 - se - e, Ah! fu - nes - te
 II. *f* *rall.*
 - mour, à toi mon sort, à toi mon à - me en -
 Piano *f* *rall.*
suivrez. Ped.

III. *a tempo.* *dolce.*
 - tiè - re, A toi jus - qu'à l'heu - re der -
 V. *p*
 sort; qu'il soit man -
 IV. *dolce.*
 - tiè - re, A toi jus - qu'à l'heu - re der -
 Piano *a tempo.* *dolce.*

M. *cresc.* *f* *re,* jus - qu'à la

V. *cresc.* *f* *dit,* qu'il soit mau - dit jus - qu'à la

D. *cresc.* *f* *niè - re,* jus - qu'à la

cresc. *f*

M. mort. _____

V. mort. _____

D. mort. _____

8

f *dim*

Ped Ped

Ped

Ped

dim.

Dimitri serre Marina dans ses bras - (cri de Vanda)

Allegro. (Lusace paraît sur les marches de l'église)

ff

ff

ff

LUSACE

Tu les as vus! oh! bien plus de vaïnes a...

ff

ff

L.

larmes, Je saurai te venger, Vieux et sèche tes

f *p*

L.

larmes!

(Il entre dans l'Amida)

pp

pp

N^o 29
CHŒUR

Allegretto.

1^{er} COME

1^{er} et 2^{es} Dessus

Ténors

Basses

Allegretto.

PIANO

pp *fortement.*

p

cresc. sempre

Two systems of piano introduction. Each system consists of a treble clef staff and a bass clef staff. The music features a rhythmic pattern of eighth and sixteenth notes, with some chords and rests in the bass line.

Moins vite. *ff*

ff C'est au - jour - d'hui gran - de

ff C'est au - jour - d'hui gran - de

Moins vite. C'est au - jour - d'hui gran - de

Moins vite. *ff*

ff C'est au - jour - d'hui gran - de

fê - te, Le cou - ron - ne - ment

fê - te, Le couron - ne - ment s'ap - pré - te Et sans re -

fê - te, Le couron - ne - ment s'ap - pré - te Et sans re -

fê - te, Le couron - ne - ment s'ap - pré - te Et sans re -

tard, On va cé - lé - brer l'hy - men du Tzar. Un groupe de bourgeois auquel se mêle Lusaac.

tard, On va cé - lé - brer l'hy - men du Tzar. 1^{er} Bourgeois. Sa - vez -

tard, On va cé - lé - brer l'hy - men du Tzar.

pp

Huit Bourgeois.
Ténors

vous la gran - de nou - vel - le? Non, non, par - le

Basses

Non, non, par - le

1^{er} B. 2^e B.

done. On dit que Dimi - tri n'est pas le fils d'I - van. Vraiment, la

done.

1^{re} B. LUSACE.

chose est bel - - le. On dit qu'il n'est qu'un fa - vo -

L. 2^e B.

- ri Du roi de Po - lo - gne. Le traî -

2^{de} B. LUSACE.

- tre, C'est pourtant vrai peut - è - tre. A la Po - lo - gne on as - su - re qu'il

L. LUSACE. Bourg. Basses.

vend Les droits de la Rus - si - e. Ce - la se voit sou - vent. Très - souvent! Trop sou -

dit. Tout le

Basses, *f*

Tout le monde le dit. Tout le

4^e et 2^e Dessus, *ff*

mon - de le dit. *ff* C'est au - jour -

mon - de le dit. *ff* C'est au - jour -

mon - de le dit. *ff* C'est au - jour -

fê - te, Le cou - ronne -

- d'hui gran - de fê - te, Le cou - ronne - ment s'ap - prê - te

- d'hui gran - de fê - te, Le cou - ronne - ment s'ap - prê - te

- d'hui gran - de fê - te, Le cou - ronne - ment s'ap - prê - te

Et sans re - tard, On va cé - lé - brer l'hy - men du

Et sans re - tard, On va cé - lé - brer l'hy - men du

Et sans re - tard, On va cé - lé - brer l'hy - men du

LU SACE.

Tzar. Arrive un autre groupe de bourgeois de huit Tenors et huit Basses. Sa - vez - vous ce qu'on dit?

Tzar. Un bourg.

Tzar. Oui, la

pp

LU SACE.

chose est très gra - ve. Le Tzar n'est pas le Tzar, c'est le fils d'un es -

Un Bourg.

Un autre Bourg.

1. *f*

- cla - ve. Non, c'est un ancien moine, un a - postat mau - dit. Mais qui -

Ténors. Les 7 autres bourgeois du 2^e groupe.

Tout le mon - de le

- dit ce - la. Tout le mon - de le

C et 2^es Dessus.*ff*

C'est au - jour - d'hui gran - de

dit. C'est au - jour - d'hui gran - de

dit. C'est au - jour - d'hui gran - de

ff

fè - te, Le cou - ronne -

fè - te, Le cou - ronne - ment s'ap - prè - te Et sans re -

fè - te, Le cou - ronne - ment s'ap - prè - te Et sans re -

fè - te, Le cou - ronne - ment s'ap - prè - te Et sans re -

Più stretto.

- tard, On va cé - lé - brer l'hy - men du Tzar. C'est au - jour -

- tard, On va cé - lé - brer l'hy - men du Tzar. C'est au - jour -

- tard, On va cé - lé - brer l'hy - men du Tzar. C'est au - jour -

Più stretto.

- d'hui grande fê - te, L'hy - men du Tzar s'ap - prè - -
 - d'hui grande fê - te, L'hy - men du Tzar s'ap - prè - -
 - d'hui grande fê - te, L'hy - men du Tzar s'ap - prè - -

- te Et sans re - tard, Oui sans re - tard, Amis, fê -
 - te Et sans re - tard, Oui sans re - tard, Amis, fê -
 - te Et sans re - tard, Oui sans re - tard, Amis, fê -

CRAN

_ tons le nou - veau Tzar, F3

_ tons le nou - veau Tzar, F3

_ tons le nou - veau Tzar, F3

CRAN

_ tons le nou - veau Tzar, —

HERAULTS D'ARMES.

_ tons le nou - veau Tzar, — Si

_ tons le nou - veau Tzar, — Si

ral

N^o 50.

MARCHE DU COURONNEMENT.

HÉRAUTS D'ARMES.

Maestoso

TÉNORS.

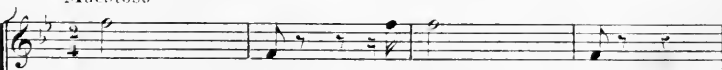

BASSES.

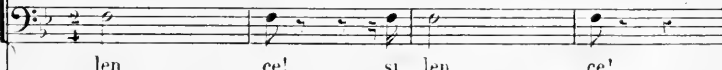

PIANO.

Le corté - ge sa - van - ce

Le corté - ge sa - van - ce

Si - len - ce! si - len - ce!

Si - len - ce! si - len - ce!

Fifth system of the piano score. The right hand returns to a more rhythmic and complex texture. The left hand accompaniment is consistent with the previous systems. The system ends with a double bar line.

ENTRÉE DES BOYARDS.

Dimitri sort du palais, sous un dais porté par quatre chevaliers bardés de fer.

Marpha et Marina le suivent. La porte de l'église s'ouvre; Job paraît suivi de son clergé.

N. 51.
FINAL.

MARPHA.

DIMITRI.

JOB.

Arrière te, Izar, avant que de franchir ce seuil

1^{er} Dessus.

2^{es} Dessus

Contralto.

1^{er} et 2^{es} Dessus.

Ténors.

Basses.

PIANO.

avec calme

de par - le - rai sans haine, é - con - te sans or -

p

Lento (Mouvt du Duo du 5^e Acte) MARPHA.

- guoil! *pp* O terreur!

je frémis! Dans mon â - me trou -

- ble - e. l'espoir s'é - va - nou - it. Mon fils fut mes re -

M

401

—gards! — Cette foule as_semb_lé_e. Une étran_gé ru-

—meur est au_jour_d'hui tron_blé_e; On dit que tu n'es

crese, peu à peu.

pas l'hé_ritier de nos Tzars! —

f (Mouvement dans la foule, Légère rumeur.)

Réponds, réponds, pour que ton droit bril_le à tons les re-

ff *p*

gards.
1^{re} et 2^{es} Dessus *f*

Basses. *f* Ré - ponds. ré -

Ré - ponds ré - ponds.

mf *crise.*

ff - ponds, ré - ponds, ré - ponds, ré - ponds, ré -

ré - ponds, ré - ponds, ré - ponds, ré -

ré - ponds, ré - ponds, ré - ponds, ré -

f *crise sempre.*

- ponds.

- ponds.

- ponds.

ff

Ped

JOB.

f Peu - ple, c'est de Dieu seul que descend la lu -

dim.

p

- miè - re! Im - plo - rons - le par la pri - è -

p

(Le peuple se met à genoux.) (Job lève les mains au ciel.)

- re!

1^{er} dessus.
p Ky - ri - e ei kai kri - tè - ri ò pa - res - tès hy -

2^{es} dessus.
p Ky - ri - e ei kai kri - tè - ri ò pa - res - tès hy -

Contralti.
p ky - ri - e ei kai kri - tè - ri ò pa - res - tès hy -

JOB.

à Marpha.

O Tzari - ne Mar - pha, —

pp

- po - Pi - la - tou kri - no - me nos. —

pp

- po - Pi - la - tou kri - no - me nos. —

pp

- po - Pi - la - tou kri - no - me nos. —

CHOEUR des enfants dans l'église

pp

Al - lous a - pe -

Gen - ve du Tzar I - van, — Peux-tu ju - rer i - ci que tou

- leiphthès tou thro - non tò pa - tri - syg - ka - thé

tò pa - tri - syg - ka - thé

tò pa - tri - syg - ka - thé

fils est vivant? — Viens au seuil de ce temple, Sur l'avan-
 dzo - me - nos
 dzo - me - nos
 dzo - me - nos

-gile et sur la croix, De l'homme que voi-ci, viens at-tes-ter les

droits; — S'il est vraiment ton fils, nous suivrons ton exem -
 Os oik - tir - mèn kai phi - lan - trò -
 Os oik - tir - mèn kai phi - lan - trò -
 Os oik - tir - mèn kai phi - lan - trò -

- p^{mo} *Largo.*
1^{re} & 2^e dessus

- pos. — Dieu puis - sant, fais tri - om - pher la vé - ri -

Tenors.

- pos. — Dieu puis - sant, fais tri - om - pher la vé - ri -

Basses.

- pos. — Dieu puis - sant, fais tri - om - pher la vé - ri -

Largo.

a tempo.

- té.

- té.

- té.

f a tempo.

Più vivo, *cresc.* *f* *ff*

Ju - re! ju - re! ju - re!

mf *f* *ff*

Ju - re! ju - re! ju - re!

mf *f* *ff*

Ju - re! ju - re! ju - re!

Più vivo. *cresc.* *ff*

MARZIA. *p*

And.^{te} sostenuto
(se souvenir des paroles (1)
de Dimitri.)

Plus lent, *pp* *pp*

Mon Fils! hé - las! Si Dieu, Mar-

M.

-pha, qui nous compte les heu - res, Te l'a ra - vi, ton espoir, ton en-

M.

-fant, Je ne prends rien à ce fils que tu pleu - res, Je ne prends

(1) On peut supprimer la partie vocale de ces neuf mesures, jusqu'au chœur d'adieu.

accelerando

rien au no_ ble fils d' I - van.

f Ju - re! ju - re!

f Ju - re! ju - re.

f Ju - re! ju - re!

accelerando

ff

ju - re!

ju - re!

ju - re!

Marpha aperçoit Lisace armée d'une

allegro

arquebuse au balcon du Kremlin et accompagne de Vanda qui lui indique du doigt de tirer sur Dimitri. Marpha s'élançe vers l'église pour prier.

f *accelerando*

animato

Professeurs de Piano

Élèves de Piano

1^{er} et 2^e Dessus. *ff* Ah!

Ténors. *ff* Ah!

Basses. *ff* Ah!

1^{er} et 2^e Dessus. *ff* Ah!

Ténors. *ff* Ah!

Basses. *ff* Ah!

(Coup d'arquebuse) Dimitri tombe. *ff* Ah!

Doublez le mouvt!

O for fait ex - é - cra - ble, Saisis -

O for fait ex - é - cra - ble, Saisis -

O for fait ex - é - cra - ble, Saisis -

Mort au tyran dé - tes - té. A mort le tyran dé - tes -

Mort au tyran dé - tes - té, A mort le tyran dé - tes -

Mort au tyran dé - tes - té, A mort le tyran dé - tes -

ff

-sez le cou-pa-ble. O for-fait ex-é
 -sez le cou-pa-ble, O for-fait ex-é
 -sez le cou-pa-ble, O for-fait ex-é
 -té, Mort au tyran dé-tes-té. A
 -té, Mort au tyran dé-tes-té. A
 -té, Mort au tyran dé-tes-té. A

-era-ble, Sais-sis - sez le cou-
 -era-ble, Sais-sis - sez le cou-
 -era-ble, Sais-sis - sez, le cou-
 mort le tyran dé-tes-té. A
 mort le tyran dé-tes-té. A
 mort le tyran dé-tes-té. A

Lento.
DIMITRI *p*

Ah! je meurs!

 -pa_ble. A mort! à mort! à mort! à mort!

 -pa_ble. A mort! à mort! à mort! à mort!

 mort! à mort! à mort! à mort! à mort!

 mort! à mort! à mort! à mort! à mort!

 mort! à mort! à mort! à mort! à mort!

Lento

(d'une voix éteinte)

 Ma-ri-na!

dim. *pp* *pp*

rall.

Ma mè - re, hé - las! la vé - ri - té mon

rall.

slargando molto. **Largo.** (Le rideau baisse lentement.)

Dieu. toi seul me la di - ras! —

ppp cresc. *f pp* vé - ri -

ppp cresc. Dieu puis - sant, fais tri - om - pher la vé - ri -

ppp cresc. Dieu puis - sant, fais tri - om - pher la vé - ri -

ppp cresc. Dieu puis - sant, fais tri - om - pher la vé - ri -

ppp cresc. *ff*

Ped