

2388
388
RÉPERTOIRE CHOUDENS.

NINETTE

Opéra-Comique

en trois Actes

DE

CHARLES CLAIRVILLE

Musique de

CHARLES LECOCQ

Partition Chant et Piano

Pr: 15^f.net

Ninette

Opéra - Comique en 3 Actes

DE

CHARLES CLAIRVILLE

Musique de

CH. LECOCOQ

Partition Chant et Piano.

Paris, **CHOUDENS**, Editeur,
30, Boulevard des Capucines, 30.

Tous droits d'exécution, de traduction et de reproduction réservés.

Copyright by **CHOUDENS** 1896.

Imp. Dupré, Paris

*Défense est faite par les Auteurs à tout Directeur de représenter cet ouvrage sans avoir
traité avec l'Editeur-Propriétaire du droit de représentation **CHOUDENS***

1503
L 46 4m

672314

A Monsieur

Georges Crisier

Charles Lecocq

THÉÂTRE DES BOUFFES-PARIISIENS

Direction GEORGES GRISIER

NINETTE

OPÉRA-COMIQUE en 3 ACTES

Représenté pour la première fois le 28 Février 1896

NINON, Mezzo-Soprano M^{lle} G. GALLOIS — DIANE, Soprano M^{lle} BONHEUR
 CYRANO, Baryton M^r PICCALUGA — ROUFFIGNAC, Ténor M^r TAUFFENBERGER
 GONTRAN, Ténor M^r DUNCAN — MÉLICERTE, Comique M^r BARRAL
 MONTFLEURY, Comique M^r BARTEL — LIGNÈRES M^r BELVAL
 MONTAGNAN M^r MARTEL — CIVRAC M^r DUPRÉ
 MIRAVAL M^r NOËL — L'EXEMP M^r SCHEY

GENTILSHOMMES, DAMES, BOURGEOIS, BOURGEOISES, SOLDATS, PAGES, VALETS

— à Paris, en 1640 —

Chef d'Orchestre Mr. BAGGERS

		Page
OUVERTURE		4
ACTE I		
1 { CHCEUR	<i>Bourgeois, soldats, seigneurs</i>	15
1 { COUPLETS	<i>Ah! la bonne plaisanterie</i>	22
2 { CHCEUR	<i>Place, place, place,</i>	29
2 { COUPLETS	<i>Vous m'aimez tous</i>	54
3 { DUO	<i>Cela me plaît</i>	40
3 { MADRIGAL	<i>Jaloux de vous, Ninon</i>	49
4 COUPLETS	<i>J'ai pris, avec ma malle</i>	61
5 SCÈNE DU DUEL	<i>Au nom du Roi</i>	65
6 QUATUOR	<i>Allons, tenez-vous en repos</i>	74
7 { FINALE	<i>Soldats valeureux</i>	85
7 { CHANSON MILITAIRE	<i>La guerre et l'amour</i>	94
ACTE II		
ENTR'ACTE-PAVANE		108
8 AIR	<i>Mouzon est une ville forte</i>	112
9 COUPLETS	<i>C'est de doux mots</i>	121
10 DUETTO	<i>Tant de charmes</i>	126
11 DUO	<i>C'est qu'elle est charmante</i>	159
12 QUINTETTE	<i>Trahison!</i>	152
13 { FINALE	<i>Pour écouter les vers</i>	166
13 { IDYLLE	<i>Avez-vous vu par les prés</i>	177
13 { CHANSON DU PONT	<i>Un beau mousquetaire</i>	180
ACTE III		
ENTR'ACTE		198
14 TERZETTO	<i>Trente jours sont passés</i>	202
15 COUPLETS	<i>De votre serin, ô Sylvie</i>	208
16 ROMANCE	<i>C'est Ninette</i>	214
17 { CHCEUR	<i>Sans tarder davantage</i>	217
17 { SCÈNE	<i>Deux fiancés</i>	220
18 DUETTINO	<i>Ah! que s'aimer</i>	225
19 { COUPLETS	<i>Allez, monsieur</i>	232
19 { TERZETTO	<i>Ah! Ninette</i>	235
20 COUPLET-FINALE	<i>Tout ce que je souhaite</i>	242

Pour toute la musique, la mise en scène, le droit de représentation
 s'adresser à M^r CHOUDENS Éditeur-propriétaire de "NINETTE" pour tous pays

NINETTE

OPÉRA-COMIQUE EN TROIS ACTES

OUVERTURE

All^o marziale.

PIANO.

p cre - - scu - - do *ff*

8^a bassa

Tous droits d'exécution publique, de traduction, de reproduction et d'arrangement réservés

All^o animato.

mf f mf

f f dim.

p

dim.

rall. Andante.

p pp

cantabile.

cédez un peu. Tempo.

All^o animato.

p *dim.* *poco rall.* *dolce.*

Allegretto mod^{to} *cre - - scen - - - do.*

p

f

très léger. *dim.* *pp*

dim. *pp*

cresc.

cresc.

Moderato.

Même mouv!

p *dolce.*

ere - scen - do. *f*

Un peu plus lent.

a Tempo.

pp *p léger.*

Fifth system of a piano score. The right hand features a melodic line with chords and slurs. The left hand provides a harmonic accompaniment with chords and moving bass lines.

cresc. *mf*

rall. *f* *pp*

cre - seen - do.

f cre - seen - do.

allargando.

Allegro.

The third system continues the piano part. The right hand features a series of triplets, each marked with an accent (*>*). The left hand provides a steady accompaniment of chords, also marked with triplets.

The fourth system continues the piano part. The right hand features a series of triplets, each marked with an accent (*>*). The left hand provides a steady accompaniment of chords, also marked with triplets.

The fifth system continues the piano part. The right hand features a series of triplets, each marked with an accent (*>*). The left hand provides a steady accompaniment of chords, also marked with triplets.

ACTE I.

CHŒUR ET COUPLETS

DIANE.

N° 1.

Moderato.

PIANO.

This section contains the vocal parts and piano accompaniment for the choral entry. It includes four vocal staves and a piano accompaniment section. The vocal parts are labeled: Sop. (Soprano), Ténors. (Tenors), and Basses. (Basses). The lyrics for all parts are: "Bour - geois, sol - dats, sei - gneurs De la ca - pi -". The piano accompaniment is in two staves, with dynamic markings of *sf* and *mf*. The vocal lines are in treble clef, and the piano accompaniment is in bass clef. The key signature remains two flats and the time signature is 2/4.

- ta - - - - le, Fré - quen - tons en flà -

- ta - - - - le, Fré - quen - tons en flà -

- ta - - - - le, Fré - quen - tons en flà -

- neurs La pla.ce Roy - a - - - - le. Bour -

- neurs La pla.ce Roy - a - - - - le. Bour -

- neurs La pla.ce Roy - a - - - - le. Bour -

- geois, sol - dats, sei - gneurs De la ca - pi - ta - - - -

- geois, sol - dats, sei - gneurs De la ca - pi - ta - - - -

- geois, sol - dats, sei - gneurs De la ca - pi - ta - - - -

- le Fré - quen - tons en flâ - neurs La pla - ce Roy -
 - le Fré - quen - tons en flâ - neurs La pla - ce Roy -
 - le Fré - quen - tons en flâ - neurs La pla - ce Roy -

leggiero.
p - a - - - le. De par - tout on y
p - a - - - le. De par - tout on y
 - a - - - le. De par - tout

vient, On sa - lue, on cau - - se. De -
 vient, On sa - lue, on cau - - se, De -
 on y vient, On sa - lue, on cau - - se,

tout et puis de rien, Ou bien
 tout et puis de rien, Ou bien
 De — tout et puis de rien,

p

d'au — tre cho — se;
 d'au — tre cho — se; On cau — se de tout, on
 Ou bien d'au — tre cho — se; On cau — se de tout, on

f *mf*

On cau — se de tout, on cau — se de rien, de
 cau — se de rien On cau — se de tout, on cau — se de rien, de
 cau — se de rien de

f *cresc.*

rien, de tout, de rien. Ou bien d'autre

rien, de tout, de rien. Ou bien d'autre

rien, de tout, de rien. Ou bien d'autre

cho - - - se.

cho - - - se.

cho - - - se.

Les

p dolce.

Des

hommes sans pu - deur Vous lor-gnent les bel - les.

bel-les la cau-deur voile les pru - nel - les.

Et l'on y voit par

mf

jour Cent rendez-vous d'a-mour.

Et l'on y voit par jour Cent rendez-vous d'a -

The third system continues the vocal line with the lyrics 'jour Cent rendez-vous d'a-mour.' and 'Et l'on y voit par jour Cent rendez-vous d'a -'. The piano accompaniment features a melodic line in the right hand and chords in the left hand.

cresc.

On y voit cha-que jour Cent ren-dez-vous d'a-

On y voit cha-que jour Cent ren-dez-vous d'a-

-mour On y voit cha-que jour Cent ren-dez-vous d'a-

cresc.

f *mf*

-mour Bour-geois, sol-dats, sei-

-mour Bour-geois, sol-dats, sei-

-mour Bour-geois, sol-dats, sei-

f *mf*

f

-gneurs De la ca-pi-ta-le, Fré-

-gneurs De la ca-pi-ta-le, Fré-

-gneurs De la ca-pi-ta-le, Fré-

f

-quen_tons en flâ_neurs La pla_ce Roy_a - - -

-quen_tons en flâ_neurs La pla_ce Roy_a - - -

-quen_tons en flâ_neurs La pla_ce Roy_a - - -

_le Bour_geois, sol_dats, sei_gneurs Fré_quen_tons en flâ_

_le Bour_geois, sol_dats, sei_gneurs Fré_quen_tons en flâ_

_le Bour_geois, sol_dats, sei_gneurs Fré_quen_tons en flâ_

The second system continues the vocal and piano parts. The lyrics are: "_le Bour_geois, sol_dats, sei_gneurs Fré_quen_tons en flâ_".

_neurs La pla_ce Roy_a - - - .. le, Bourgeois, soldots, sei -

_neurs La pla_ce Roy_a - - - .. le, Bourgeois, soldots, sei -

_neurs La pla_ce Roy_a - - - .. le, Bourgeois, soldots, sei -

The third system concludes the vocal and piano parts. The lyrics are: "_neurs La pla_ce Roy_a - - - .. le, Bourgeois, soldots, sei -".

-gneurs Fré-quen-tons en flâ-neurs La-pla-ce Roy-

-gneurs Fré-quen-tons en flâ-neurs La-pla-ce Roy-

-gneurs Fré-quen-tons en flâ-neurs La-pla-ce Roy-

- a - - - le, Bour-geois, sol-dats, sei-

- a - - - le, Bour-geois, sol-dats, sei-

- a - - - le, Bour-geois, sol-dats, sei-

-gneurs.

-gneurs.

-gneurs.

Allegro.

tr. tr. tr. tr. *f*

DIANE.

Ah! la bonne plaisante - ri - e Et qu'à Pa -

p

0. - ris l'on est ga - lant!

Ténors. SEIGNEURS.

Pre - nez, pre - nez, l'on vous en pri -

DIANE.

Parmi la

- e, Pre - nez la main qu'on vous offre en tremblant.

Un peu plus lent.

0. 

foule, à l'instant sé - pa - ré - e D'un vieux pa - rent dont je sui - vais les

Un peu plus lent.

0. 

pas Tout aussi - tôt je me vois en tou - ré - e, admi - rée, implo -

0. 

- ré - - - e! Jen suis vrai - ment très ho - no - ré - e, très ho -

0. 

- ré - - - e Mais, mes - sieurs, ne m'arrêtez -

Allegretto.

0. *pas.* Je

Allegretto. *mf*

0. suis u - ne fil - let - te sa - ge, Du cou - vent é - chappée hi -

pp

0. - er Et j'ai, mal - gré mon tout jeune â - ge Lâ - me vail -

0. - lante et le cœur fier Je suis trop mignonne pour pren - dre De grands

mf *pp*

D.

airs, fronçant le sour - cil ——— J'ai me mieux me fai - re com -

Poco rall. **3** **Tempo.**

D.

-pren - dre En sou - ri - ant com - me ce - ci Ces - sez de bon - ne

suivez. *dolce.* **Tempo.**

D.

grâ - ce De m'of - frir vo - tre main, — Faites - moi pla - ce, fai - tes - moi

tr. *tr.* *p*

D.

pla - - ce Que je pas - se, que je pas - se, que je pas - se mon chemin, Fai - tes - moi

poco stent. *animato.* *suivez.*

D. *pla - ce, faites-moi pla - ce Que je passe, que je passe en che_min.*

D. *Oui,*

D. *je tends bien, votre insis - tan - ce A pour but de me pro - té - ger I -*

D. *- ci cha_cun de vous ne pen - se Qu'à me sau - ver... de quel dan_ger? — Je n'en sais*

rien, mais je soup- çon - ne Que pour moi la route aujour- d'hui — Se- ra plus

pp

sû- re, si per- son- ne De vous, mes- sieurs ne — me con- duit. Ces- sez de bonne

Poco rit. *3* *Tempo.*

Tempo. *dolce.*

suivez.

grâ - ce De m'offrir vo- tre main, — Faites- moi pla - ce, faites- moi

tr. *p*

pla - ce Que je passe, que je passe, que je passe mon chemin, Faites- moi

poco stent. *animato.*

suivez.

pla - ce, fai-tes moi pla ce Que je pas-se, que je pas-se mon che-

- min.

SORTIE

N^o 1^{bis}

Moderato.

PIANO.

p

CHŒUR ET COUPLETS

NINON.

N^o 2.**Molto moderato.**

SOPRANIS.

TÉNORS.

BASSES.

PIANO.

Molto moderato. $\text{♩} = 80$

Sop. *f* Pla - ce, pla - ce, pla - ce,

Ténors. *f* Pla - ce, pla - ce, pla - ce,

Basses. *f* Pla - ce, pla - ce, pla - ce,

C'est Ni-non qui pas - - se Que de char_mes

C'est Ni-non qui pas - - se Que de char_mes

C'est Ni-non qui pas - - se Que de char_mes

tr

que de charmes en - chan - teurs!

que de charmes en - chan - teurs!

que de charmes en - chan - teurs! Elle passe en sou_ve -

tr

mf

Sur sa

El - le passe en sou - ve - rai - - ne. Sur sa

- rai - - ne. Sur sa

tr

crese.

route elle en - traî - ne Tout un flot d'admi - ra -

route elle en - traî - ne Tout un flot d'admi - ra -

route elle en - traî - ne Tout un flot d'admi - ra -

tr

f

-teurs.

UN GROUPE.

-teurs. Oui, c'est Ni -

-teurs. Oui, c'est Ni -

mf

UN AUTRE GROUPE. TOUS.

-non. Oui, c'est bien el-le. Salut Ni - non! Salut la

-non. Oui, c'est bien el-le. Salut Ni - non! Salut la

LES SEIGNEURS.

bel - le! Sa - lut, Ni - non!

bel - le! Sa - lut. Ni - non!

tr. *tr.*
dim.

NINON.

Bon - jour, mes - sieurs!

LIGNÈRES.
De grâce ar - rê - tez -

tr. *tr.*
p dolce.

MIRAVAL.

Ni - non je vous im - plo - re!

-vous!

CIVRAC.
Je vous

MONTAGNAN.

C. Ni - non je vous a - ai - - me Ni - non!

Mo. _do - - rel

Ténors. 4 SEIGNEURS. 4 AUTRES.

Basses.

Un mot de vo - tre bou - che, Un re - gard de vos

NINON.

Ho - là! ho - là! Mes - sieurs!

yeux.

yeux.

Allegretto.

N.  *Allegretto.*

Vous m'aimez tous, est-il pos-sible, A

p

Allegretto.

N. *Allegretto.*

chaque pas un a-mou-reux, A vos transports je suis sen-si-ble, Mais

suivez.

Cantabile.

N. *Cantabile.*

vrai, vous ê-tes trop nom-breux. J'ai le cœur tendre et ma

p

N. *Cantabile.*

peine est ex-trê-me A voir souf-frir en fai-

N.

-sant des ja - lous A tous aus - si je vous

N.

Rall.

ré - ponds: oui, j'ai - - - me... Oui, mais pas

Rall.

N.

Tempo.

vous, pas vous, pas vous,

Tempo.

leggiero.

N.

bien rythmé.

Non, non, pas vous, pas vous. Pour vous, je le re -

p

N.

-gret - te, Mais non, non, non, Vous n'aurez pas Ni - net - te Non, non, non,

p

N.

non, vous n'aurez pas Ni - net - te, Vous n'aurez pas Ni - non, Non, non, non, non, non,

N.

non, Vous n'aurez pas Ni - non. _____

Sop. *f*

Pour eux, quelle dé - fai - te, Pour eux, quelle dé -

Ténors. *f*

Pour eux, quelle dé - fai - te, Pour eux, quelle dé -

Basses. *f*

Pour nous, quelle dé - fai - te, Pour nous, quelle dé -

fai - te Ils n'au - ront pas Ni - non, non, non, non, non, non, non, non,

fai - te Ils n'au - ront pas Ni - non, non, non, non, non, non, non, non,
Nous n'au - rons

fai - te Ils n'au - ront pas Ni - non, non, non, non, non, non, non, non,
Nous n'au - rons

non! Ils n'auront pas Ni - net - te Ils n'auront pas Ni - non, non!

non! Ils n'auront pas Ni - net - te Ils n'auront pas Ni - non, non!
Nous n'aurons Nous n'aurons

non! Ils n'auront pas Ni - net - te Ils n'auront pas Ni - non, non!
Nous n'aurons Nous n'aurons

ff

NINON. *pressez un peu.*

Ne me ju-gez pas mal en-core; Si de quelqu'autre j'ai fait

p *suivez.*

Tempo.

N. choix. Je suis fi-dèle et je n'a-do-re Ja-mais qu'un a-mant à la

Cantabile.

N. fois. Mais j'ai vingt ans et mon cœur est mon

p dolce.

N. maî - - tre, J'ai-me fa - mour, ne sais rien de si

N. doux — Et je puis vivre as - sez long - temps, peut -

N. **rall.** **Tempo.**
 è - - - tre Pour vous ai - mer vous,

rall. *leggiero.*
Tempo.

N. vous, Puis vous, puis vous, puis

p

N. *bien rythmé.*
 vous. Pour vous, je le re - gret - te, Mais non, non, non, Vous n'aurez pas Ni -

p

N.

_net - te Non, non, non, non, Vous n'aurez pas Ni - net - te Vous n'aurez pas Ni -

N.

_non, Non, non, non, non, non, Vous n'au - rez pas Ni -

N.

_non. _____

Sop. *f*

Pour eux, quel - le dé - fai - te Pour eux, quel - le dé -

Ténors. *f*

Pour eux, quel - le dé - fai - te Pour eux, quel - le dé -
nous, nous,

Basses. *f*

Pour eux, quel - le dé - fai - te Pour eux, quel - le dé -
nous, nous,

- fai - - te Ils n'au-ront pas Ni - non, non, non, non, non, non, non, non,
 - fai - - te Ils n'au-ront pas Ni - non, non, non, non, non, non, non, non,
 Nous n'au-rons
 - fai - - te Ils n'au-ront pas Ni - non, non, non, non, non, non, non, non,
 Nous n'au-rons

non, Ils n'auront pas Ni - net - te Ils n'auront pas Ni - non, non!
 non, Ils n'auront pas Ni - net - te Ils n'auront pas Ni - non, non!
 Nous n'aurons Nous n'aurons
 non, Ils n'auront pas Ni - net - te Ils n'auront pas Ni - non, non!
 Nous n'aurons Nous n'aurons

ff

DUO

NINON, CYRANO.

N° 3.

Allegro.

CYRANO.

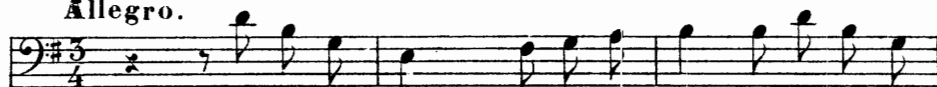

Ce-la me plait! c'est mon ca - pri - ce Et cet-te

Allegro.

PIANO.

Cy.

là - - me pro-tec - tri - ce Me suf - fit très bien comme a - -

NINON.

Cédez un peu.

Tête à tête qui me sou - rit,

Cy.

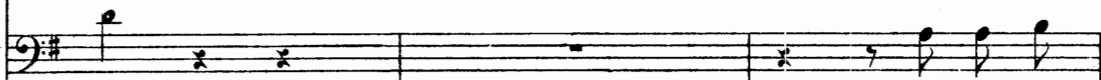

_bri.

J'é - car - te -

*suivez.*

Tempo.

Cy. *rais, j'en suis ca - pa - ble Tous les pas - sants jus-qu'à de -*

NINON. *Voy - ez quel a - mou-reux ai - ma - ble,*

Cy. *- main. —*

N. *quel a - mou-reux ai - ma - ble! Tou - jours sa ra -*

N. *-piè - re, sa ra - pière à la main.*

CYRANO. *Si*

Cy. quelque impor-tun par mé - gar - de Nous dé-ran - geait. tant pis pour

NINON.
A - lors, c'est en mon-tant la gar - de,
Cy. lui.

N. c'est en mon-tant la gar - - - de Que vous m'a - do -

N. *a piacere.* **All^o moderato.** *dolce.*
- rez que vous m'a do - rez au - jour - d'hui. Du - o char -
CYRANO.
Du - o char -

suvivéz. **All^o moderato.** *p dolce.*

N.
_mant, Dou - ce mé - tho - - de

Cy.
_mant, Dou - ce mé - tho - - de

N.
Pour une a - man - te et son a -

Cy.
Pour une a - man - te et son a -

N.
_mant. Que c'est com - mo - de. Ah!

Cy.
_mant. Que c'est com - mo - - de. Ah!

leggiero.

N.
c'est char - mant Que c'est com -

Cy.
c'est char - mant Oui, c'est char - mant! Que c'est com -

N.
-mo - de Ah! c'est char - mant! Pour une a - -

Cy.
-mo - - - de Ah! c'est char - - mant! Pour

N.
-mante et son a - mant, Que c'est com - mo - -

Cy.
une a - - man - te et son a - -

Cédez un peu.

Tempo.

N. *p*
 - de Du - o char - mant, du - o char - mant, Dou - ce mé -
 Cy. *p*
 - mant Du - o char - mant, Dou - ce mé -

Cédez un peu.

Tempo.

N.
 - tho - - - de, Que c'est com - mode! Ah!
 Cy.
 - tho - - - de, Que c'est com - mode! Ah!

cresc.

Même mouv!

N.
 c'est char - mant! _____
 Cy.
 c'est char - mant! _____

Même mouv!

CYRANO.

Vous rail - lez ça vous est fa - ci - le

Mais pren - dre les ar - mes pour vous, Est-ce donc vraiment i - nu -

NINON. Plus lent.
 - ti - le? Combien sont - ils qui vous font les yeux doux. Plus lent.

Eh quoi! Ja -

Moderato.
 - loux! Ja - loux!

Ja - loux! Moderato. rall.

MADRIGAL

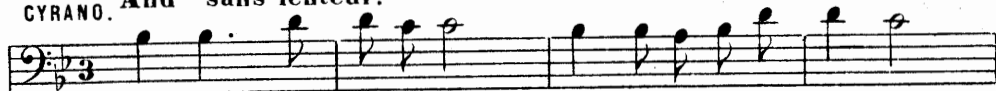
CYRANO. *And^{no} sans lenteur.*

Ja - loux de vous, Ninon, Qui saurait ne pas l'ê - tre?
And^{no} sans lenteur.

Ne voit - on pas Par - tout où vous passez

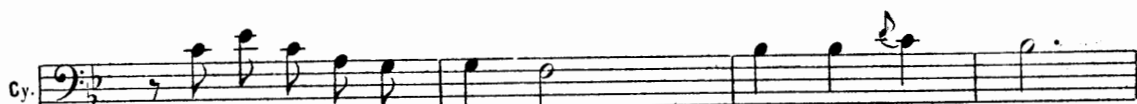

Les a - moureux pa - raî - tre A cha - que pas?

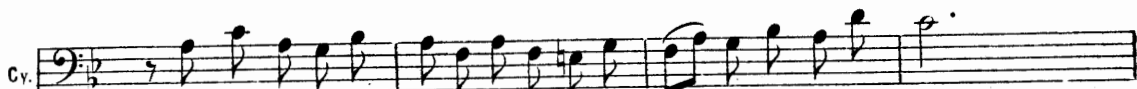

Comme autour du mi - roir on voit les a - lou - et - tes Dans les sil - lons

poco rit.

Cy. Comme à la flamme on voit al - ler les silhou - et - tes Des pa - pil -

cresc. *suivez.*

Tempo.

Cy. - lons On voit où vous passez les amoureux pa -

Tempo. *pp*

Cy. - raî - tre A cha - que pas Jaloux de

Cy. vous, Ni non, qui sau - rait ne pas fê - tre

Cy. *p.* *più f*

N'ai - me - rait pas. Ja - lous de vous, Ni -

Cy. *rall.*

- non, qui saurait ne pas l'è - tre N'ai - me - rait pas.

suivez. *rall.*

NINON. **Récit.**

Mer - ci, du madri - gal, Mais ja - lous, pourquoi fai - re? N'a -

Cy.

pp *mf*

N. *vez-vous pas de moi certain bil - let?*

Cy. Ma chère, vous a - vez le sem -

Mesuré mod^{to}

N.  Il ne me quitte guère: Ce billet, le voi-

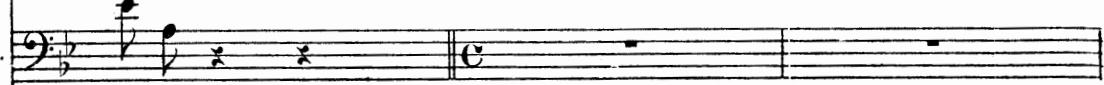
Cy.  -blable.

Mesuré mod^{to}

 *mf*

Moderato.

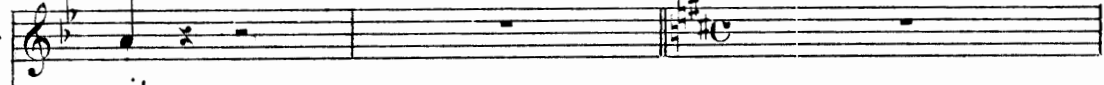
N.  -ci!

Cy.  Moi, j'ai le vôtre aus - - si.

 *Moderato.* *p* *con eleganza.*

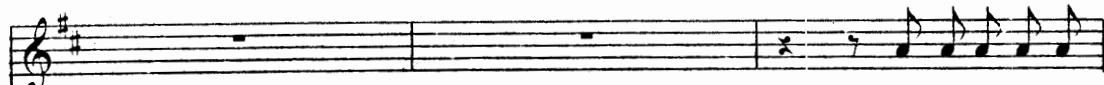
N.  En toute circons.

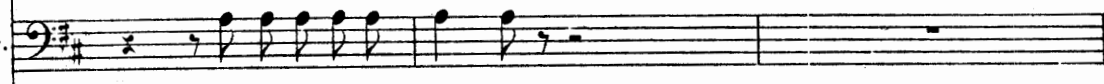
Cy.  En toute circons-tan - ce,

N. *-tan - ce.*

Cy. *Je jure à Cy - ra - no que Ni-non gar - de -*

N. *Je ju - re qu'a Ni - non Cy-ra-no gar - de -*

Cy. *- ra*

N. *- ra* **Poco rit.** *Constan - - -*

Cy. *Fi - dé - - - li - té, constan - - -*

Poco rit.

Tempo animato.

N. *-ce, et cœ-te - ra, et cœ-te -*

Cy. *-ce, et cœ-te-ra, et cœ-te-ra, et cœ-te -*

Tempo animato.

N. *-ra.*

Cy. *-ra. Mais fa-ven-ture, hé - las — En a-mour est cou -*

fz p *cresc.*

Plus vite.
gaiement.

N. *Je jure aussi qu'au*

Cy. *-rante Je jure aussi qu'au jour — où je le tra-hi - rais....*

Plus vite.
p léger.

N.  jour où je la tra-hi-rai - s D'avan - - - ce,

Cy.  D'avan - - -

N.  je la pré-vien-drais D'a-van - - - ce,

Cy.  - ce, je le pré-vien-drais D'a -

Un peu moins vite.

N.  je la pré-vien-drais.

Cy.  -van - - ce, je le pré-vien-drais.

p dolce.

N. Signé de vo_tre nom,

Cy. -

Ean mil six cent qua-

Allegro.

N. Cy-ra - no.

Cy. - ran - te. Ni - non.

dim. *pp*

N. C'est dit. Nous l'axons su pro - met - tre Le premier de nous

Cy. C'est dit. Nous l'axons su pro - met - tre

cresc. *mf* *mf*

N.
deux que l'a-mour las-se - ra....

Cy.
Ce-lui-là re-mettra la lettre à

Un poco rall. **1^o Tempo.** *gaiement.*

N.
Et l'au - tre compren - dra. Moy -

Cy.
l'au - tre Moy -

Un poco rall. **1^o Tempo.**

dim. *p* *p dolce*

1.
- en char - mant, Dou - ce mé -

2.
- en char - mant, Dou - ce mé -

N.
- tho - de Pour une a - man - te et

Cy.
- tho - de Pour une a - man - te et

N.
son a - mant Que c'est com -

Cy.
son a - mant Que c'est com -

leggiere.
p

N.
- mo - de. Ah! c'est char - mant, Que

Cy.
- mo - - - de. Ah! c'est char - mant, Oui c'est char -

N.
c'est com - mo - de. Ah! c'est char -

Cy.
-mant que c'est com - mo - - - de. Ah! c'est char -

N. *f*
-mant, Pour une a - mante et son a - mant Que c'est com -

Cy. *f*
-mant, Pour une a - - man - - te et

N. *p* Cédéz un peu.
- mo - - - - de, Du - o char - mant, du - o char -

Cy. *p*
son - a - - - mant Du - - o char - -

p Cédéz un peu.

Tempo.

N.
_mant Dou - ce mé - tho - - - de, Que c'est com -

Cy.
_mant Dou - ce mé - tho - - - de, Que c'est com -

Tempo.

Animato.

N.
- mode, Ah! c'est char - mant!

Cy.
- mode, Ah! c'est char - mant!

Animato.

N.

Cy.

COUPLETS

GONTRAN.

N° 4.

Allegretto.

GONTRAN.

J'ai pris a-vec ma

mal-le Le co-che de chez nous, Qui vers la ca-pi-

-ta-le Nous a-me-na tout doux, Des-cen-du de voi-

-tu-re Vers mi-di moins un quart, Mar-

Poco rall. **Tempo.**

6. *chant à l'a-ven - tu - re Je me suis per-du car: J'ar -*

suivez. *p léger.*

6. *-ri - ve d'Or - lé - ans, Ne con-naissant rien cé - ans, Tout*

6. *me trouble et m'é - ton - ne Il faut qu'on me par - don - ne, Montrez-vous,*

Poco rall. **, Tempo.**

6. *bon - nes gens, Pour moi très in - dulgent, Car voyez - vous j'ar - ri - ve d'Or - lé -*

suivez.

6. *-ans!*

f

6. L'ob - jet de ma ten - dresse I - ci doit se trou - ver, Si

p

6. ça vous in - té - res - se, Je viens pour l'en - le - ver, Je

pp

6. suis plu - tôt ti - mi - - de, Je crains le moindre é - cart, Pour

dolce.

Poco rall.

Tempo.

G. tant je m'y dé - ci - - - de Mais - c'est en tremblant car: J'ar

suivez. *p léger.*

G. - ri - ve d'Or - lé - ans Ne con - naissant rien cé - ans, Tout

G. me trouble et mé - ton - ne Il faut qu'on me par - don - ne, Montrez-vous,

Poco rall. , Tempo.

G. bon - nes gens, Pour moi très in - dulgent, Car voyez-vous j'arrive d'Or - lé - ans!

suivez. *f*

SCÈNE DU DUEL

CYRANO, ROUFFIGNAC, EXEMPTS, BOURGEOIS.

N° 5.

All° vivo.

PIANO.

pp f

L'EXEMPT.

(On parle)

RÉP. Continuez messieurs!

Au nom du roi

ff

l'E.

— je vous ar - rê - te!

CYRANO.

Pos - si - ble,

f p

Cy. *Mais en tout cas* *Nous ne*

Cy. *nous ar-rê-tons pas.* *L'EXEMPT.* *Vous o-sez*

ROUFFIGNAC. *Nous ne nous ar-rê-tons pas, Nous ne*
 CYRANO. *nous te-nir tê-te? Nous ne*

R. *nous ar-rê-tons pas.*

Cy. *nous ar-rê-tons pas.*

CYRANO.

Vous de - vez a perdre ha -

p léger.

Cy. - lei. ne Cou - rir sus aux scé - lé -

Cy. - rats, Aux vils gueux, aux ti - re -

Cy. - lai - nes Mais sans fai - re d'em - bar - ras, Lais - sez

c.v.

donc les gens hon - nè - tes S'ex - pli - quer hon -

c.v.

- nè - - - te - ment!

Ténors. *f*

Ah! re - bel - les que vous ê - tes Re - dou -

Basses. *f*

Ah! re - bel - les que vous ê - tes Re - dou -

- tez le châ - ti - ment, Re - dou - tez _____ le châ - ti - ment!

- tez le châ - ti - ment, Re - dou - tez _____ le châ - ti - ment!

CYRANO.

El - les sont trop oc - cu - pe - es

Donnez - nous vos é - pé - es.

Donnez - nous vos é - pé - es.

ROUFFIGNAC.

A - vec plai -

Dedans le corps

Donnez-les nous

Donnez-les nous

- sir A - vec plai - sir et sans ef -

dim.

R.
fort, Tic toc, tic et toc Ça que l'on fe - raille, Tic

CYRANO.
Tic toc, tic et toc Ça que l'on fe - raille, Tic

mf *cresc.*

R.
toc, tic et toc D'estoc et de tail - le Tic

Cy.
toc, tic et toc D'estoc et de tail - le Tic

f

R.
toc tic toc

Cy.
toc tic toc

Ténors.

Ils o - sent dans leur ma - li - - - - ce S'at - ta -

Basses.

Ils o - sent dans leur ma - li - - - - ce S'at - ta -

ff *mf*

- quer à la po - li - - - - ce! Ah ma

- quer à la po - li - - - - ce! Ah ma

foi tout n'est pas gai Quand on est sol - dat du guè, Tout

foi tout n'est pas gai Quand on est sol - dat du guè, Tout

n'est pas gai Quand on est sol_dat du guè, Tout

n'est pas gai Quand on est sol_dat du guè, Tout

n'est pas gai Quand on est sol_dat du guè!

n'est pas gai Quand on est sol_dat du guè!

dim. *mf*

(on parle)

dim *p*

di - mi - nu -

- en - do *pp*

pp

Moderato,

pp

Enchaînez.

QUATUOR

DIANE, NINON, GONTRAN, CYRANO

N^o 6.All^o ben moderato.

NINON.

Al - lons te - nez - vous en re - pos,

dolce
p

Votre air si na - ïf m'in - té - res - se Et j'ar -

- ri - ve fort à pro - pos, Car, Monsieur vous manquez d'a -

- dres - se Lais - sez - vous fai - re.

GONTRAN.

A - vec plai

p

NINON.

G. *mf*

_ sir! De vous soi_gner j'ai le dé_ sir, Je ne puis voir souf_

N. *p*

_ fir per_ son_ ne Sans y por_ ter_ sou_ la_ ge_ ment.

GONTRAN.

espressivo. *p dolce.*

Vous ê_ tes bon_ ne! bon_ ne!

NINON.

G. *mf*

On me l'a dé_ jà dit sou_ vent, On

bon_ ne! Vous

N. **DIANE.**

me l'a dé - jà dit sou - vent. J'ai beau cher - cher c'est en

G. è - tes bon - - - ne!

dim. *pp* *mf* *marcato.*

D. vain que j'at - tends Pas de Gon - tran!

CYRANO

J'ai ros - sé les ex - empts - Ciel! Ni -

sf

DIANE.

Eh! c'est Gon - tran je pen - se!

Cy. - non et pas seu - le.

dim. *pp*

D. *Quelqu'un est a - vec lui*

Cy. *obser - vons en si - len - ce!*

D. *Ob - ser - vons, ob - ser - vons.*

Cy. *Ob - ser - vons, ob - ser - vons.*

dim.

p dolce.

NINON.

C'est du re - pos qu'il vous faut pren - dre.

GONTRAN. **NINON.**

Me re - po - ser, Je le veux bien! Voy -

N.
ez, cet hô - tel est le mien, A - vec moi dai - guez vous y

CYRANO.
ren - dre. Ah! comme a - vec fa - ci - li -

Cy
- té Elle of - fre l'hospi - ta - li - té.

DIANE.
Mais il la suit Dieu me par - don - ne!

NINON.
Ap - puyez - vous là,

GONTRAN.

N. dou - ce - ment. Vous é - tes bon - ne

espressivo.

p dolce.

NINON.

G. bon - ne! bon - ne On me l'a dé -

rall. DIANE. All^o vivo.

N. Ah! j'en

-jà dit sou - vent, On me l'a dé - jà dit sou - vent

GONTRAN.

Vous é - tes bon - ne!

CYRANO.

Ah! j'en

All^o vivo.

dim. *pp* *sf* > *p*

D. - ra - ge j'en - ra - ge! Ah! j'en - ra - ge j'en - ra - ge!

C. - ra - ge j'en - ra - ge! Ah! j'en - ra - ge j'en - ra - ge!

sf > *p*

NINON. DIANE.

Ve - nez, cou - ra - ge! J'en -

J'en -

p

D. - ra - - - - ge! Le traître est ve -

NINON. *p*

Ai - mable in - con -

GONTRAN.

O charme in - con -

- ra - - - - ge!

f *p dolce.*

D. *3 3 3 3*
 - nu Mais sans qu'il pa - raisse. Sê - tre souve -

N. - nu Mon cœur s'in - té - resse Au trouble in - gé -

G. - nu, O dou - ce ca - res - se Dont mon cœur in -

Cy. *3 3 3 3*
 Quoi, je suis ve - nu Pour voir la traî - tresse.

D. *3 3*
 - nu De no - tre ten - dres - se.

N. - nu De vo - tre jeu - nes - se:

G. - nu Res - sent la ten - dres - se,

Cy. *3 3 3 3 3 3*
 Près d'un in - con - nu Lui par - ler ten - dres - se Mais en vé - ri -

D. In-grat dé - tes - té _____ In-grat dé - tes -

N. Que ma vo - lon - té Soit vo - tre seul

G. De sa vo - lon - té _____ Qui de - vient mon

Cv. - té, Mais en vé - ri - té,

D. - té _____ Qui d'un nouveau gui - de, Qui d'un nouveau

N. gui - de Ac - cep - tez ti - mi - de

G. gui - de J'ac - cep - te ti - mi - de

Cv. J'é-tais trop can - di - de, J'é-tais trop can - di - de O fem-me per -

p

cresc. **Poco rall.**

D. *3* *3* *3* *3*
 gui - de Ac - cep - te ti - mi - de Ehos - pi - ta - li - té. — Il ac -

N. Ehos - pi - ta - li - té. — Ac - cep - tez ti -

G. Ehos - pi - ta - li - té. — Jac - cep - te ti -

C. *3* *3* *3*
 - fi - de, O fem - me per - fi - de Que de faus - se - té, Fem - me per -

cresc. **Poco rall.**

Lent. *f* *pp* **1^o Tempo.**

D. *f* *pp*
 - cep - te Ehospi - ta - li - té. —

N. *f* *pp*
 - mi - de Ehospi - ta - li - té. —

G. *f* *pp*
 - mi - de Ehospi - ta - li - té. —

C. *f* *pp*
 - fi - de Que de faus - se - té. —

Lent. **1^o Tempo.** *f* *pp* *p dolce.*

DIANE.

CYRANO.

Pin - fâ - me le per -

La per - fi - de la per -

D.

Cy.

- fi - - - - - de

- fi - - - - - de

FINALE

N° 7.

All^o marziale.

PIANO.

pp

f Ténors.
Sol-dats va-leu-reux Pour fai-re la guer-re Pour faire la

f Basses.
Sol-dats va-leu-reux Pour fai-re la guer-re Pour faire la

f

guer-re Nous partons heu-reux Sol-dats va-leu-reux Pour

guer-re Nous partons heu-reux Sol-dats va-leu-reux Pour

fai-re la guer-re Pour faire la guer-re Nous partons heu-

fai-re la guer-re Pour faire la guer-re Nous partons heu-

- reux Honneur et vaillance Que le beau nom de France Enflamme nos
 - reux Honneur et vaillance Que le beau nom de France Enflamme nos

cœurs Et nous serons vainqueurs! — Honneur et vaillance Que
 cœurs Et nous serons vainqueurs! — Honneur et vaillance Que

le beau nom de France Enflamme nos cœurs Et nous serons vainqueurs.
 le beau nom de France Enflamme nos cœurs Et nous serons vainqueurs.

Recit a piacere.

CYRANO.

A - mis

— en moi voy - ez un nouveau ca - ma - ra - de Qui vient vous de - man -

suivez.

Allegro.

- der vo - tre fière acco - la - - - de

Ténors.

Bravo! bravo! bravo! bra -

Basses.

Bravo! bravo! bravo! bra -

Allegro.

ROUFFIGNAC.

Et moi di - to.

Mon nom est Cy - ra - no de Ber - ge -

-vo!

-vo!

p

R. Le mien Hector de Rouffi - gnac.

Cy. - rac.

f Vi - vat! vi - vat! vi - vat! vi -

f Vi - vat! vi - vat! vi - vat! vi -

f

All^o mod^{to}

-vat! Bravo! par Cy-ra - - no!

-vat! Bravo! par Cy-ra - - no!

All^o mod^{to}

mf

GONTRAN.

Dia - ne de_vat_m'at_.

p

G.

- tendre i_ci... C'est el - le!

G.

Ma bel_le de_moi_sel - le!

p léger.

DIANE.

MÉLICERTE.
presque parlé.

Le traî - tre le voi -

Hein! Quel est ce lui - ci?

- ci!

GONTRAN.

Ô vous si sé - dui -

DIANE.

Par.don, c'est

G. - san - te Permet - tez que je vous pré - sen - te,

D. *moi!* si ce - la vous sou - rit — Qui vous pré - sen - te mon ma -

D. *- ri.*
GONTRAN et LES AUTRES sauf DIANE.
 Son ma - ri, son ma - ri, son ma - ri, son ma - ri!

CYRANO.
Eh!

Sop.
 Son ma - ri, son ma - ri, son ma - ri, son ma - ri!

Tén.
 Son ma - ri, son ma - ri, son ma - ri, son ma - ri!

Basses.
 Son ma - ri, son ma - ri, son ma - ri, son ma - ri!

Più lento.

oui! parbleu son ma - ri Qui part — au - jour d' hui pour la

guer - re et qui dans peu re - vien - dra

All^o mod^o e marziale.

— re - viendra pour l'a - mour.

CYRANO.

La guer - re et l'a -

cy. -mour - sont - les - char - - - mes De no - tre ex - is -

cy. -ten - ce i - ci - bas. Qu'il est beau - le - mé -

cy. -tier - des - ar - - - mes, Qu'ils sont - joy - -

The fourth system continues the vocal line and piano accompaniment. The vocal line is marked 'cy.' and contains the lyrics '-tier - des - ar - - - mes, Qu'ils sont - joy - -'. The piano accompaniment concludes the system with a final chord.

Cy. *..eux les grands com_bats. I - ci l'on*

Cy. *sau_ra nous at - ten - - - dre For_mant des*

Cy. *vœux pour le re_tour, Et nous re_vien_drons le cœur*

Cy. *rit. tendre Après la guer_re c'est là_mour. Tempo.*

Cy.
Fai - re la guer - re, fai - re l'a-mour Tout est là, tout est là

Cy.
pour le mi-li-tai - re, Flam-berge au vent, En a - vant, en a_vant!

crese.

Cy.
C'est la de vi - se du mi - li - tai - re. Vi - ve l'a-mour! vi-ve la

p *mf* *rall.*

Cy.
guer - - re! TOUS LES PERSONNAGES AVEC LE CHEUR.

Sop.
Fai - re la guer-re, - fai - re l'amour

Tén.
Fai - re la guer-re, - fai - re l'amour

Basses.
Fai - re la guer-re, - fai - re l'amour

Tout est là, tout est là pour le mi-li-tai-re, Flam-berge au vent, en a-
 Tout est là, tout est là pour le mi-li-tai-re, Flam-berge au vent, en a-
 Tout est là, tout est là pour le mi-li-tai-re, Flam-berge au vent, en a-
 -vant, en a_vant! C'est la de-vi-se du mi-li-tai-re
 -vant, en a_vant! C'est la de-vi-se du mi-li-tai-re
 -vant, en a_vant! C'est la de-vi-se du mi-li-tai-re
 Vi-ve l'a-mour! vi-ve la guer- - - re!
 Vi-ve l'a-mour! vi-ve la guer- - - re!
 Vi-ve l'a-mour! vi-ve la guer- - - re!
 ff
 ff

CYRANO.

Quand vient le

Cy. jour de la ba - tail - - - le On son - ge à

Cy. vaincre seu - le - ment, On frap - pe et d'es -

Cy. - toc et de - tail - - - le, Bra - vant la

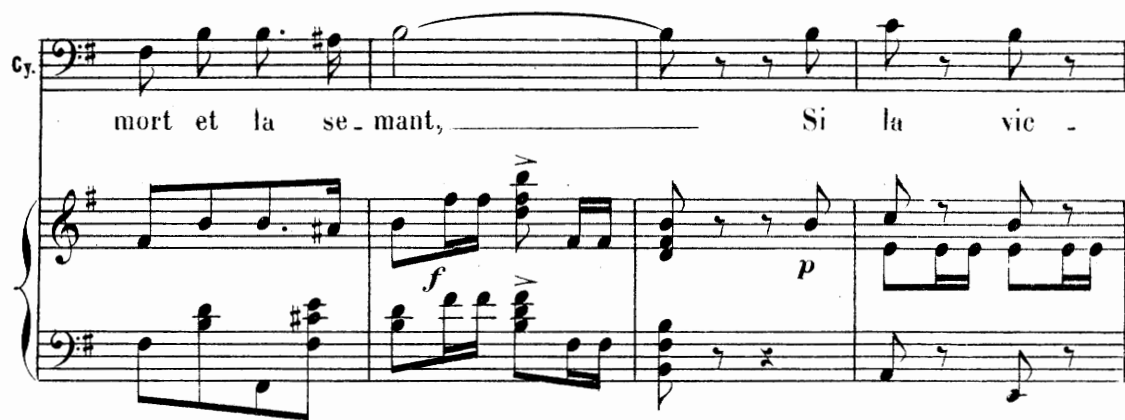
Cy.  *f* *p*

mort et la se - mant, Si la vic -

Cy. 

-toire est un peu chè - - - re Bien_tôt l'a -

Cy.  *p* *cresc.*

-mour paie - ra les frais. La guerre a dé - peu - plé la

Cy.  *rit.* *Tempo.* *rit.* *Tempo.* *p*

ter - re Mais l'a - mour la re - peuple a - près.

Cy.
Fai - re la guer - re, fai - re l'a-mour Tout est là, tout est là

Cy.
pour le mi-li-tai - re, Flam-berge au vent, En a - vant, en a - vant!

esce.

Cy.
C'est la de-vi - se du mi - li - tai - re Vi - ve l'a-mour! vi - ve la

p *mf* *rall.*

Cy.
guer - re!

TOUS LES PERSONNAGES AVEC LE CHŒUR.

Sop.
Fai - re la guer.re, - fai - re l'amour

Tén.
Fai - re la guer.re, - fai - re l'amour

Basses.
Fai - re la guer.re, - fai - re l'amour

Tout est là, tout est là, pour le mi-li-tai-re, Flam-berge au vent, en a-
 Tout est là, tout est là, pour le mi-li-tai-re, Flam-berge au vent, en a-
 Tout est là, tout est là, pour le mi-li-tai-re, Flam-berge au vent, en a-
 -vant, en a-vant! C'est la de-vi-se du mi-li-tai-re
 -vant, en a-vant! C'est la de-vi-se du mi-li-tai-re
 -vant, en a-vant! C'est la de-vi-se du mi-li-tai-re
 Vi-ve l'a-mour, vi-ve la guer-re!
 Vi-ve l'a-mour, vi-ve la guer-re!
 Vi-ve l'a-mour, vi-ve la guer-re!

ff

3

Allegro.

GONTRAN

Ah! c'est trop fort!

L'EXEMPT.

Ce sont eux! gar- - des qu'on les sai -

DIANE.

Grands Dieux! qu'ont-ils fait?

- sis - se!

Un du - el!

CYRANO.

Mais par -

- don! Nous sommes à pré - sent à Mon - sieur de Car -

DIANE.

Et pour le Ma - ré - chal de Gas - si - on, mon
- bon!

pè - re, Je répons d'eux dans cette affai - re!
rit. Tempo. rit. Tempo. p

GONTRAN.

Est Pa -
L'EXEMPT.
Et ce - lui - ci, ce jeu - ne da - moi - seau.

MÉLICERTE.

De Rant - zau?
- mi du Ma - ré - chal de Rant - zau. Mon

parlé

M.
G.

Gontran de Cha - ven - nes? empoignez -
nom est Gontran de Cha - ven - nes.

Animato.

L'EXEMPT.

- le! Pas de me - na - ces vai - - nes La Bas -
Ma - rauds!

p **Animato.** *cresc.*

GONTRAN.

DIANE.

Sop. - til - le pour vous La Bas - til - le! La Bas -
Tén. La Bas -
Basses. La Bas -
Pressez. *mf* La Bas -

0.

- til - le! La Bas - til - - - - - le!

- til - le! La Bas - til - - - - - le!

- til - le! La Bas - til - - - - - le!

- til - le! La Bas - til - - - - - le!

GONTRAN.

Je suis fâ - ché cé - ans Dà - voir quit -

Mouv! des Couplets.

p

6.

té la Vil - le d'Or - lé - - - - - ans.

Marziale.

mf

Marziale.

Sop.
Tén. Fai - re la guer - re, — fai - re l'a-mour, Tout est là, tout est là,
 Fai - re la guer - re, — fai - re l'a-mour, Tout est là, tout est là,
Basses.
 Fai - re la guer - re, — fai - re l'a-mour, Tout est là, tout est là,

pour le mi - li - tai - re, Flam - berge au vent, en a -
 pour le mi - li - tai - re, Flam - berge au vent, en a -
 pour le mi - li - tai - re, Flam - berge au vent, en a -

- vant, en a - vant! C'est la de - vi - se du mi - li - tai - re,
 - vant, en a - vant! C'est la de - vi - se du mi - li - tai - re,
 - vant, en a - vant! C'est la de - vi - se du mi - li - tai - re,

ff

Vi - ve l'amour vi - ve la guer - - re!

Vi - ve l'amour vi - ve la guer - - re!

Vi - ve l'amour vi - ve la guer - - re!

allargando.

ENTR' ACTE _ PAVANE

Maestoso.

PIANO.

ff

pp dolce.

tr

tr

tr

tr

This system continues the musical piece. The right hand has a more active melodic line with trills. The left hand accompaniment includes some chords with a fermata. Trills are marked with 'tr'.

tr

p

This system shows a change in dynamics to *p*. The right hand continues with trills and melodic fragments. The left hand accompaniment is more rhythmic. Trills are marked with 'tr'.

espressivo.

mf

f

This system is marked *espressivo*. The right hand has a more expressive melodic line. The left hand accompaniment features a crescendo from *mf* to *f*. Trills are marked with 'tr'.

Allargando.

tr

1. Tempo.

p léger.

This system includes a tempo change from *Allargando* to *1. Tempo*. The right hand has a trill and a melodic line. The left hand accompaniment is marked *p léger*. Trills are marked with 'tr'.

rit. **Poco animato.**

dim. *cresc.*

allargando. *ff*

AIR

ROUFFIGNAC.

N° 8.

All^o marziale.

PIANO.

ff

R.

Mou-zon est u - nevil - le

pp

R.

for - te, For - ti - fi - ée et for - te - ment ——— Les

R.

nô - tres é - taient à la por - te, Len - ue - mi na - turel - le -

R.
 - ment É - tait de - dans Tran - quil - le - ment *f* Plan ra - ta -

R.
 plan D'a - bord on en - toura la vil - le D'un
p

R.
 cercle é - pais de feu, de fer Et les coups de canon par

R.
 mil - le De faire a - lors un bruit d'en - fer Pif! paf!
f *ff*

8^a bassa,

R.

pif! paf! boum! boum! boum! boum! boum!

dim.

8^a bassa

R.

Prêts à frap - per de tail - le D'es -

mf

8^a bassa

R.

_ toe Af - fron - tant la mi - trail - le En

mf

R.

bloc, On part, la terre en trem - ble D'un

R. *saut* On don-ne tous en - sem - ble l'as - saut! In - fan - te -

R. - ri - e, Ca - va - le - rie, Ar - til - le - ri - e Au même é -

R. - lan, au même é - lan s'a - ban - don - nant Le spec - *rall.*

R. - ta - - cle fût é - ton - nant! Car le bon *Un peu plus lent.*

R.
 Dieu de la ba - tail - le, Voulut qu'a - lors un coup de

R.
 vent, Du mi - di soudain s'é - le -

R.
 - vant, Les em - por - ta tous com - me
léger

R.
1^o Tempo.
 paille A trois cents mètres en a - vant!

1^o Tempo.
 cresc.

r.

Et par des sus fos sés, mu rail

rall. . .

les, Les fit retomber, retomber sans fa çon En

dim. *rall. . .*

1^o Tempo.

plein, au milieu de Mou zon. Et de Mou zon la vil le

1^o Tempo.

dim. *pp*

for te L'en ne mi s'en fuit for te ment Il

R.  *est main-tenant à la por - te, Les nô - tres na - turel - le -*

R.  *- ment Sont dedans, sont de-dans bien tranquil - le - ment Sont dedans, sont de -*

R.  *- dans bien tranquil - le-ment! Voi-là foi de Gas.con La fi-dè-le re-la-ti -*

R.  *- on De la ba - tail - le de Mou -*

R. *f*
 - zon, Voi - là foi de Gas - con La fi - dè - le re - la - ti -
 Sop. *f* LES PERSONNAGES AVEC LE CŒUR.
 Voi - là foi de Gas - con La fi - dè - le re - la - ti -
 Tén. *f*
 Voi - là foi de Gas - con La fi - dè - le re - la - ti -
 Basses. *f*
 Voi - là foi de Gas - con La fi - dè - le re - la - ti -

R. *f*
 - on De - la ba - tail - le de Mou - zon!
 - on De - la ba - tail - le de Mou - zon!
 - on De - la ba - tail - le de Mou - zon!
 - on De - la ba - tail - le de Mou - zon!

Animato.
ff 3

3 3 3 3 3 3 3 3 3 3

SORTIE

N^o 8^{bis}

All^o mod^{to}

PIANO:

pp

COUPLETS

GONTRAN.

N° 9.

All^o mod^{to}

PIANO.

pp

dolcissimo.

GONTRAN

C'est de doux mots, de ten-dres phra-ses Que je mur-

- mu - rais bas, très bas

6. Et puis d'a - do - ra - bles ex - ta - ses, Alors je

pp

6. ne lui par - lais pas

6. Elle compre - nait tout de mê - me Et sans a -

pp

6. - voir à di - re rien, Quand son re - gard trou - vait le

cédez un peu.

suivez.

6. *mien, Son cœur entendait, je vous ai*

cresc. *f*

6. *- me, Son cœur enten-dait, je vous ai*

dim. *rall.* *morendo.*

p *rall.*

6. *- me.*

p

6. *Puis je m'ap -*

dolcissimo. *pp*

G. *pro - chais je l'a - vou - e Tout près de l'ob - jet de mes*

G. *voeux Jus - qu'à sen -*

G. *- tir frô - ler ma jou - e Du fris - son de ses fins che -*

G. *- veux Ma main - ser -*

6. *rait* audace ex - trê - me Le bout de ses doigts qui trem - blaient Et les

Cédez un peu.

6. miens pour moi lui par - laient C'é - tait dire en - cor: je vous

suivez.

6. ai - - - me, C'était - - - dire encore je vous

dim.

f *p*

6. ai - - - me.

rall.

p

DUETTO

DIANE, NINON.

N^o 10.*Molto mod^{to}*

DIANE.

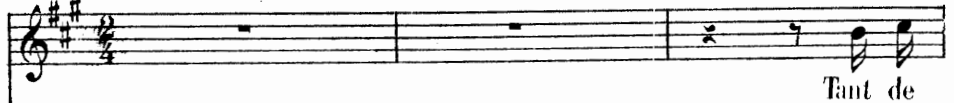

Tant de

PIANO.

Molto mod^{to}

D.

char - mes, d'at - traits, Vous connais - sant, peut il m'aimer en -

NINON.

- co - re? Il vous a - do - -

DIANE.

- re plus que ja - mais! Ne rail - lez

NINON.

D. pas! Il me l'a dit lui mê - me, Il me l'a dit sans vous nom -

dim.

N. - mer, Mais j'en ré - ponds c'est vous seu - le qu'il ai - me, Vous

p

DIANE. **Più animato.**

N. Non pas! c'est

seu - le, vous seu - le qu'il peut ai - mer

Più animato.

pp *crese.*

Allegro.

D. vous, c'est vous!

N. C'est vous, c'est vous!

Allegro.

f

D. Ah! ——— quel en-tê-te - ment, Vrai - ment pré -

N. Ah! ——— quel en-tê-te - ment, Vrai - ment

f: *p léger.*

D. - ten - dre qu'il m'ai - me, Ah! ———

N. Oui c'est vous qu'il ai - me, Ah! ———

p dolce.

D. — quel en-tê-te - ment, Vrai - ment le di - re quand

N. — quel en-tê-te - ment, Vrai - ment en dou - ter quand

dim. *p*

O. mè - - me, Mais hé - las! — hé - las — moi je n'y crois pas.

N. mè - - me, Mais hé - las! — hé - las — vous m'y croyez pas.

O. Non, non, non, — non je — n'y crois pas. Pré - ten-dre qu'il —

N. Non, non, non, — vous n'y — croyez pas C'est vous seu - le qu'il —

O. m'ai - me Non, non, non, non je n'y crois pas.

N. ai - me, Hé - las pour - quoi n'y croi - re pas.

D. Le di-re quand mê-me Non, non, non,
 N. Et dou-ter quand mê-me Non, non, non,

D. non je n'y erois pas
 N. non je n'y erois pas

p *dolce.*

NINON.
 Il m'a par-lé d'un front can-

Ped. *

N. *di - de Et d'un cœur pur, D'un long*

N. *re - - gard clair et l'im - pi - de Com - me l'a -*

N. *- zur D'une inno - cente au charme é -*

p dolce.

N. *- tran - ge, Puis - sant - et doux. Il m'a*

rall. a Tempo. a Tempo. p dolce.

N. dit qu'il ai - mait un an - ge, L'an - ge e'est

DIANE. **Poco rit.**

C'est vous! C'est vous

N. vous Il m'a dit qu'il ai - mait un an - ge, C'est vous

suivez. **pp**

Tempo.

D. c'est vous!

N. c'est vous!

mf **Tempo.** *dim.*

D. Il n'est plus d'an - ge sur la

pp

Ped. ☆

ter - re On le sait bien, Un ange

est - il si né - ces - sai - re Je n'en crois

rien, Il est des fem - mes que l'on a -

p dolce.

- do - re A deux ge - noux

rall.

Tempo.

S'il en

Tempo.

p dolce.

D. *est u - ne seule en - co - re C'est vous! Oui, c'est*

Poco rit.

D. *vous! S'il en est u - ne seule en - co - re C'est*

NINON.

C'est vous! C'est

suivez.

Tempo.

D. *vous! c'est vous! c'est vous! c'est*

N. *vous! c'est vous! c'est vous! c'est vous!*

Tempo.

D. vous! c'est vous! c'est vous! c'est vous! Pour con-qué - rir le

N. c'est vous! c'est vous! c'est vous!

ff *dim.* *p cantabile.*

D. traî - tre Mes ef - forts se - raient super - flus, Vous a -

D. - vez ce que je n'ai pas. Peut - ê - tre!

NINON.

dim.

N. Mais vous a - vez ce que moi je n'ai plus.

rall. *Tempo.*

pp

D. Ah! ——— quel en-tê-te-ment, Vrai-ment Pré-ten-

N. Ah! ——— quel en-tê-te-ment, Vrai-ment Oui, c'est

p léger. *dolce.*

D. —dre qu'il m'ai-me! Ah! ——— quel en-tê-te-

N. vous qu'il ai-me! Ah! ——— quel en-tê-te-

dim.

D. —ment, Vrai-ment le di-re quand mê-me,

N. —ment, Vrai-ment en dou-ter quand mê-me,

p

D. Mais hé - las! hé - las moi je n'y crois pas Non, non, non,

N. Mais hé - las! hé - las vous n'y croyez pas Non, non, non,

mf

D. — non je n'y crois pas. Pré - tendre qu'il

N. — vous n'y croyez pas. C'est vous seu - le qu'il

D. m'ai - me, Non, non, non, non je n'y crois pas.

N. ai - me, Hé - las pour - quoi n'y croi - re pas.

D. Le di - re quand mê - me,

N. Et dou - ter quand mê - me,

D. Non, non, non, non je n'y crois pas.

N. Non, non, non, non je ne mens pas.

D.

N.

Pressez.

DUO

NINON, CYRANO.

N° 11.

Allegretto.

CYRANO.

Allegretto. C'est quelle est charman - te, Ni -

PIANO. *f* *p*

Cy. - non! Je l'aime encor quoiqu'infi - de - le Et je

NINON.

Mon cher po -

Cy. sens que je rê - ve d'el - le-même Au moment de l'a - ban - don.

p

N. *- è - te Mau - vai - se tê - te Vous sou - vient*

N. *- il des jours pas - sés si doux, Où de votre*

Poco rit.

N. *à - me tou - te la flam - me Pour moi flam - bait en vers tendres et*

suivez.

CYRANO.

N. *fous. Ce temps n'est pas bien loin sans*

p léger.

C. dou - te Et mon es - prit n'est pas lé -

NINON.
La mé - moi - re se perd en
- ger.

N. rou - te Et vous ve - nez de voy - a -

N. - ger Mè - me des
CYRANO.
Pourtant, ——— pourtant je me sou - viens...

N. vers?

Cy. Par - bleu! des miens.

N. Il m'en souvient aus - si! Vous commencez ain -

Cy. Vraiment!

N. - si: Pressez un peu. rall. Andante.

p dim. pp

N. 

Si j'étais le so - leil que là-haut nous voy -

cantabile.

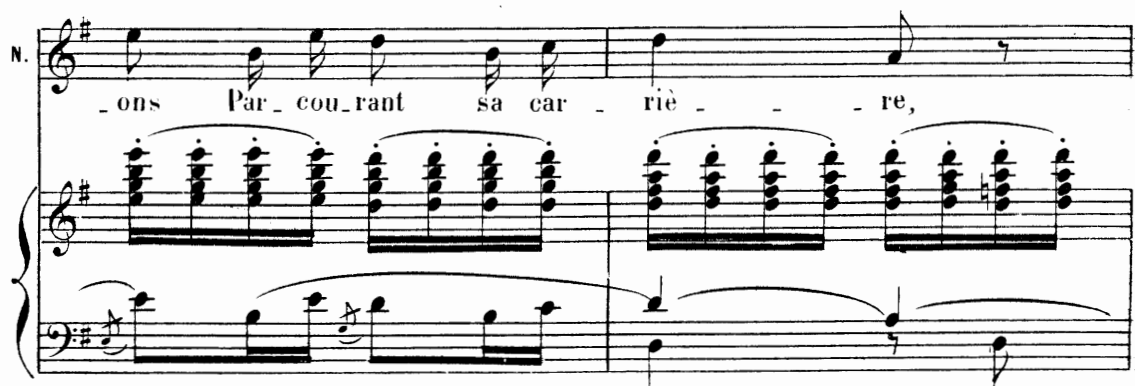
N. 

-ons Par - cou - rant sa car - riè - re,

N. 

Pour que tes jo - lis yeux re - flè - tent mes ray -

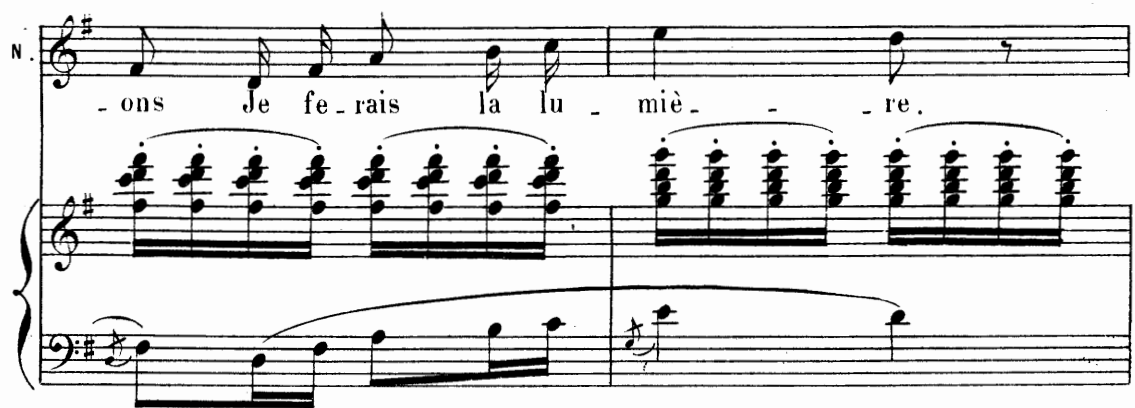
N. 

-ons Je fe - rais la lu - miè - re.

CYRANO.

Si j'étais, con_dui_sant la trou-pe des zé-

Cy.

- phirs, L'air em-bau-mé qui gri - se,

Cy.

C'est pour que ton o - reille en_tende mes sou_pirs Que je fe-rai la

ere - scen - do.

Poco rit. **Tempo.**

NINON. *pp dolce.*

p dolce. Oui c'est bien ça douces pa-

bri - se ———— Oui c'est bien ça ———— douces pa-

Poco rit. **Tempo.**

pp *pp*

dolcissimo.

rit. Tempo.

N. - ro - les Qu'on murmu - rait ten - dres et fol - les Aux heureux

Cy. - ro - les Qu'on murmu - rait ten - dres et fol - les Aux heureux

Tempo.

suirez.

N. jours de nos a - mours, Aux heureux jours — De nos a -

Cy. jours de nos a - mours, Aux heureux jours —

f *p*

mf

pp al lib. *doler.*

N. - mours — Aux heureux jours De - nos a - mours, —

Cy. De nos a - mours — De - nos a - mours, —

p *pp*

p *pp* 1^o Tempo.

N. *Si plus hum_ble j'é - fais la terre aux ru_des*

cantabile.

N. *flancs, Dont s'é_chap - pe la ger - - be,*

N. *Pour é_tendre un ta - pis Sous ton pied rose et*

N. *blanc Je fe - rais pousser l'her - be.*

CYRANO. *avec chaleur*

Si j'étais un ar -

mf

rit. **Tempo.** *f*

N. fol - les Aux heureux jours de nos a - mours, - Aux heureux

C. fol - les Aux heureux jours de nos a - mours, -

suivez. **Tempo.**

N. *p* jours De nos a - mours, - *pp ad lib.* *dolce.* Aux heureux jours De nos a -

C. *f* Aux heureux jours De nos a - mours, - *p* De nos a - *pp*

p *pp*

N. - mours. -

C. - mours. -

cresc.

Cy. *p*
 Tes yeux — je les a — do — — — re!

NINON.
 Mon o — reille est heu — reuse à vous en — tendre en —

N. — co — — — re.
 CYRANO. *p*
 Et je veux à tes

N. Où m'en traî — ner.... par
 Cy. *p*
 pieds me je — ter sans re — tard.

N. *là.*

Cy. *Ce bou-voir est lui - même un de nos sou - ve -*

Cy. *-nirs, Je t'y di - sais: Je*

Poco rit.

Cy. *t'ai - me! Et nul n'y pé - né - tra de-puis vo-tre dé -*

NINON.

Plus lent que la 1^{re} fois.

N. *-part.*

espressivo.

pp

ppp *Poco rit.* **Tempo.**

N. Douces pa-ro-les Qu'on murmurait Tendres et fol - les

CYRANO. *ppp*

Douces pa-ro-les Qu'on murmurait Tendres et fol - les Aux heureux

Tempo.

Poco rit.

N. *pp*

Aux heureux jours Aux heureux

Cy. *pp*

jours De nos a - mours. De nos a - mours, Aux heureux

dolce.

p *pp*

N. *morendo.*

jours De nos a - mours. _____

Cy. *morendo.*

jours De nos a - mours. _____

ppp *cre - - scen - - do.* **ff**

QUINTETTE

DIANE, NINON, GONTRAN, MÉLICERTE, CYRANO.

N^o 12.

Allegro molto.

DIANE. *f* Trahi - son! ——— Trahi -

NINON. *f* Trahi - son! ——— Trahi -

GONTRAN. *f* Trahi - son! ——— Trahi -

MÉLICERTE. *f* Ah! par - don! ——— Ah! par -

CYRANO. *f* Trahi - son! ——— Trahi -

Allegro molto. *ff* Trahi - son! ——— Trahi -

PIANO.

D. — son! ——— Qui con - fond ——— la rai - son. ———

N. — son! ——— Qui con - fond ——— la rai - son. ———

G. — son! ——— Qui con - fond ——— la rai - son. ———

Mé. — don! ——— D'un pa - reil ——— sans fa - çon. ———

Cy. — son! ——— Qui con - fond ——— la rai - son. ———

D. *p* Mais, si - lence! il faut

N. *p* Mais, si - lence! il faut

G. *p* Mais, si - lence! il faut

M.c.

Cy. *p* Mais, si - lence! il faut

mf *p*

D. tai - re Ma trop jus - te co - lè - re Et mon

N. tai - re Ma trop jus - te co - lè - re

G. tai - re Ma trop jus - te co - lè - re

M.c. *p* Je ne saurai tai - re Mon regret sin - cè - re

Cy. tai - re Ma trop jus - te co - lè - re

D. *cresc.* cœur aujourd'hui Sans rien fai - re paraî - tre Mon cœur doit res - ter maî - tre, res - *f*

N. *cresc.* Et mon cœur, mon cœur doit res - ter maî - tre, res - *f*

G. *cresc.* Et mon cœur, mon cœur doit res - ter maî - tre, res - *f*

Mé. *cresc.* Quel mal - - heur - - - - - d'a - voir o - se pa - rai - tre, o - *f*

Cy. *cresc.* Et - - - - - mon cœur, - - - - - mon cœur doit res - ter maî - tre, res - *f*

D. *pp* - ter maî - tre de lui. Mon cœur doit au - jour d'hui Sans

N. *pp* - ter maî - tre de lui. Mon cœur doit au - jour d'hui Sans

G. *pp* - ter maî - tre de lui. Mon cœur doit au - jour d'hui Sans

Mé. *pp* - sé pa - rai - tre i - ci Quel re - gret au - jour d'hui D'a -

Cy. *pp* - ter maî - tre de lui. Mon cœur doit au - jour d'hui Sans

D. rien faire pa-raître Mon cœur doit rester maître Res-ter maître de lui.

N. rien faire pa-raître Mon cœur doit rester maître Res-ter maître de lui.

G. rien faire pa-raître Mon cœur doit rester maître Res-ter maître de lui.

M. voir o-sé pa-raître D'a-voir o-sé pa-raître Et pé-né-trer i-ci.

Cy. rien faire pa-raître Mon cœur doit rester maître Res-ter maître de lui.

D. *cresc.* Mon cœur doit au-jour-d'hui *f* oui,

N. *cresc.* Mon cœur doit au-jour-d'hui *f* oui,

G. *cresc.* Mon cœur doit au-jour-d'hui *f* oui,

M. *cresc.* Quel re-gret au-jour-d'hui *f* oui,

Cy. *cresc.* Mon cœur doit au-jour-d'hui *f* oui,

pp
D. Res-ter maî-tre de lui.

pp
N. Res-ter maî-tre de lui.

pp
G. Res-ter maî-tre de lui.

pp
M.c. J'en suis tout a-hu-ri!

pp
C. Res-ter maî-tre de lui.

pp *f* *f*

NINON.
Donc vous vous mari - ez?

CYRANO.
Comme vous le voy-

dim. *p*

N.
Je vous en fé-li - ci - - - - te!

Cy.
-ez. Grand mer-ci, vrai -

N.
Je vous en of-fre vi - te tout mon compli -

Cy.
-ment! Grand merci, vrai - ment!

N.
- ment, _____ mon compliment, mon compli - ment!

Cy.
Mer - ci, vrai - ment.

DIANE.

Comme vous le voy -

GONTRAN.

Donc vous vous mari - ez?

dim.

p

0. *_ez!*

6. Je vous en fé - li - ci -

0. Grand merci vraiment, Grand merci vraiment.

6. *-te!* Je vous en of - fre

D.

Mer - ci vrai - ment!

G.

vi - te Tout mon compli - ment, _____ mon compliment, mon compli -

sf *p*

G.

MÉLICERTE.

_____ ment. _____ Grâce à moi tout va

f *dim.* *p*

M.C.

DIANE.

bien, J'ai for - mé ce li - en. On vous en fé - li -

CYRANO.

On vous en fé - li -

D. *ment, Mon com-pliment, mon compli - ment. Trahi -*

NINON.
Mon com-pliment, mon compli - ment. Trahi -

G. Mon com-pliment, mon compli - ment. Trahi -

M. *Mon com-pliment, mon compli - ment. Ah! par.*

Cy. *ment, Mon com-pliment, mon compli - ment. Trahi -*

D. *-son! Trahi - son! Qui con - fond la rai - son.*

N. *-son! Trahi - son! Qui con - fond la rai - son.*

G. *-son! Trahi - son! Qui con - fond la rai - son.*

M. *-don! Ah! par - don, D'un pa - reil sans fa - çon.*

Cy. *-son! Trahi - son! Qui con - fond la rai - son.*

0. *p* Mais, si_lence! il faut

N. *p* Mais, si_lence! il faut

G. *p* Mais, si_lence! il faut

M.^{c.}

Cy. *p* Mais, si_lence! il faut

mf *p*

0. tai - re Ma trop jus - te co - lè - re Et mon

N. tai - re Ma trop jus - te co - lè - re

G. tai - re Ma trop jus - te co - lè - re

M.^{c.} *p* Je ne saurai tai.re Mon regret sin.cè.re

Cy. tai - re Ma trop jus - te co - lè - re

cresc.

D. cœur au-jour d'hui Sans rien fai - re pa - raî - tre Mon

N. Et men cœur mon

G. Et mon cœur mon *f*

M. Quel mal - - - - - heur d'a -

Cy. Et mon cœur mon

cresc.

f cœur doit res - ter maî - tre, Res - ter maî - tre de lui Mon *pp*

N. cœur doit res - ter maî - tre, Res - ter maî - tre de lui Mon *pp*

G. cœur doit res - ter maî - tre, Res - ter maî - tre de lui Mon *pp*

M. - voir o - sé pa - raî - tre, O - sé pa - raître i - ci Quel *pp*

Cy. cœur doit res - ter maî - tre, Res - ter maî - tre de lui Mon *pp*

f *pp*

D. cœur doit au-jour-d'hui Sans rien fai - re pa - raî - tre Mon

N. cœur doit au-jour-d'hui Sans rien fai - re pa - raî - tre Mon

G. cœur doit au-jour-d'hui Sans rien fai - re pa - raî - tre Mon

M. re - gret au-jour-d'hui D'a - voir o - sé pa - raî - tre D'a -

C. cœur doit au-jour-d'hui Sans rien fai - re pa - raî - tre Mon

D. cœur doit res - ter maî - tre, Res - ter maître de lui. Mon cœur *cresc.*

N. cœur doit res - ter maî - tre, Res - ter maître de lui. Mon cœur *cresc.*

G. cœur doit res - ter maî - tre, Res - ter maître de lui. Mon cœur *cresc.*

M. voir o - sé pa - raî - tre, Et pé - né - trer i - ci. Quel re - *cresc.*

C. cœur doit res - ter maî - tre, Res - ter maître de lui. Mon cœur *cresc.*

D. doit au - jour - d'hui oui, *f*

N. doit au - jour - d'hui oui, *f*

G. doit au - jour - d'hui oui, *f*

Mé. gre au - jour - d'hui oui, *f*

Cy. doit au - jour - d'hui oui, *f*

D. *pp* Rester maî - tre de lui.

N. *pp* Rester maî - tre de lui.

G. *pp* Rester maî - tre de lui.

Mé. *pp* J'en suis tout a - hu - ri.

Cy. *pp* Rester maî - tre de lui.

pp *crese.* *ff*

FINALE

TOUS LES PERSONNAGES. CHŒUR.

N° 13.

Allegretto.

PIANO.

Sop. *f*

Ténors. *f*

Basses. *f*

Pour é - cou - ter

Pour é - cou - ter

Pour é - cou - ter

les vers et la mu - si - que Nous ac - cou - rons cher - chant de doux bai -

les vers et la mu - si - que Nous ac - cou - rons cher - chant de doux bai -

les vers et la mu - si - que Nous ac - cou - rons cher - chant de doux bai -

- sirs. Honneur, hon - neur à Ni - non qui s'ap - pli - que
 - sirs. Honneur, hon - neur à Ni - non qui s'ap - pli - que
 - sirs. Honneur, hon - neur à Ni - non qui s'ap - pli - que

The piano accompaniment features a series of chords in the right hand and a bass line in the left hand. Trills are indicated above the notes in the right hand.

A join - dre i - ci la sa - gesse aux plai - sirs,
 A joindre i - ci la sa - gesse aux plai - sirs,
 A joindre i - ci la sa - gesse aux plai - sirs,

The piano accompaniment continues with a similar harmonic structure, supporting the vocal lines.

A join - dre i - ci la sa - gesse aux plai - sirs. **Poco rit.** **Tempo.**
 A joindre i - ci la sa - gesse aux plai - sirs. **Poco rit.** **Tempo.**
 A joindre i - ci la sa - gesse aux plai - sirs. **Poco rit.** **Tempo.**

NINON.

A.vant tout, Mes-sei-gneurs, per-met-

N. -tez — qu'au — jour — d'hui Je vous pré — sente i — ci le ba-ron

N. de Cha-ven — nes, Bon ac-ueil fai-tes — lui Il

N. est de mes a — mis — De — puis quelques se —

N.

_mai - nes.

GONTRAN.

Mes-sieurs, mes -

Sop.

Le voi - là le nôtre a pré - sent. —

Ténors.

Le voi - là le nôtre a pré - sent. —

Basses.

Le voi - là le nôtre a pré - sent. —

mf

6.

-sieurs j'ai l'honneur d'être...

On est charmé de vous con - naî - tre Croyez-nous

On est charmé de vous con - naî - tre Croyez-nous

On est charmé de vous con - naî - tre Croyez-nous

CYRANO.

A mon tour, mes a - mis,
 en, croyez nous - en.
 en, croyez nous - en.
 en, croyez nous - en.

la pré-sen-ta-ti-on, Sa-lu- ez tous ai-mable et rou-gis -
léger.
 (b)

-san - te Dia-ne de Gas-si - on. Elle

Cy. *est ma fi - an - cé - e Et je vous la pré - sen - te!*

Sop. *Un*

Ténors. *Un*

Basses. *Un*

tr *tr* *mf*

NINON. *Le traî - tre!*

GONTRAN. *La cru - el - le!*

Cy. *Eh! oui!*

ma - ri - age Eh! quoi vrai - ment? — On

ma - ri - age Eh! quoi vrai - ment? — On

ma - ri - age Eh! quoi vrai - ment? — On

est charmé de vous con - naî - tre Croy - ez - nous - en, croy - ez - nous -

est charmé de vous con - naî - tre Croy - ez - nous - en, croy - ez - nous -

est charmé de vous con - naî - tre Croy - ez - nous - en, croy - ez - nous -

en. Hon - neur! Hon - neur! à Ni - non qui s'ap -

en. Hon - neur! Hon - neur! à Ni - non qui s'ap -

en. Hon - neur! Hon - neur! à Ni - non qui s'ap -

-pli - que A join - dre i - ci la sa - gesse aux plai -

-pli - que A joindre i - ci la sa - gesse aux plai -

-pli - que A joindre i - ci la sa - gesse aux plai -

Poco rit.

- sirs, A joindre i - ci la sa - gesse aux plai -
 - sirs, A joindre i - ci la sa - gesse aux plai -
 - sirs, A joindre i - ci la sa - gesse aux plai -

Poco rit.

Allegretto.**NINON.**

Messieurs! a ne gra - ve nou -
 - sirs. _____
 - sirs. _____
 - sirs. _____

Allegretto.

f *p*

- vel - le, Ce soir hé - las! dans mon sa - lon Nous n'aurons
 - vel - le, Ce soir hé - las! dans mon sa - lon Nous n'aurons

N. pas l'Ab - bé Co - tel - le.

Sop.

Tén.

Basses.

Nous n'aurons pas l'ab - bé Co -

p

N. Il n'est pas prêt pour son ser - mon.

- tel - le.

pp Pas de ser - mon, pas de ser -

pp Pas de ser - mon, pas de ser -

pp Pas de ser - mon, pas de ser -

- tel - le.

p

mf

- mon, _____ Ça nous est bien é-gal au

mf

- mon, _____ Ça nous est bien é-gal au

mf

- mon, _____ Ça nous est bien é-gal au

DE LINIÈRES.

Du

f

fond Ça nous est bien é-gal au fond.

f

fond Ça nous est bien é-gal au fond.

f

fond Ça nous est bien é-gal au fond.

Li.

moins par quelque chant Ni non voudrez-vous pas rempla_cer le ser_

p

NINON.

Vo_lontiers, vo_lon_tiers!

Li.

_mon.

Sop.

Tén.

Basses.

Grand merci! grand mer_ciel!

Grand merci! grand mer_ciel!

Grand merci! grand mer_ciel!

f

N.

m'y voi_ciel!

rall.

f

All^{to} mod^{to}

N. *All^{to} mod^{to}* A-vez-vous vu, par les

f *pp* *dolce.*

N. près De mil.le fleurs — di - a - près, En sa dé - marche lé -

N. - gè - Pas - ser ma ber-gè - re? —

N. Sur ses pas l'a-mour naît, Et mon cœur est fi - dè - le, A -

p

N. *pp* *rall.* *doux.* **Tempo.**

- lors qu'on la con - nait, — On ne peut ai - mer qu'el - le. A -

rall. *dolce.* **Tempo.**

N. - lors qu'on la con - nait, On ne peut aimer qu'el - le.

sfz *f*

Allegretto.

N. Ce chant vous plait

Sop. On ne peut

Tén. Ou ne peut

Basses. On ne peut

Allegretto.

N.

J'en sais d'au-tres moins sé-ri - eux.

mieux. *f* Tant mieux! tant

mieux. *f* Tant mieux! tant

mieux. *f* Tant mieux! tant

mieux! _____

mieux! _____

mieux! _____

CHANSON DU PONT.

Allegro mod^{to}

N

Un beau mousque

f

pp très léger.

N

- taire au bout d'un vieux pont, Tout fier, montait la gar - de, Sur ce vieux pont

N

là, Passa par mé - gar - de Fil - lette au court ju - pon: Trois pas en a -

sempre pp

N

- vant, fit le gar - ne - ment, Se met - tant au port d'ar - me Et cri - a: Ho -

N.  -là! tendron plein de charme A - _ vance au ral - lie - ment! Je pas - se -

N.  -rai, dit la fil - let - te, Non, dit - il, tu ne pas - seras pas, Ou tu paie -

N.  -ras, lande - ri - ret - te; Je pas - se - rai, pas - se - ras pas, Lan - de - ri -

N.  -ret - te, Lande - ri - ret - te, Lan - de - ri - ret - te, Lande - ri - ra! **Tempo**

2^d COUPLET.

N.

Le soldat tint

pp très léger.

N.

bon, la fil-le pay - a, Puis franchit la bar - riè - re, Mais trois pas plus

N.

loin revint en ar - riè - re, Et gen - ti - ment pri - a: Sur le pont, Mon -

sempre pp

N.

-sieur, m'avez fait glis - ser, J'ai per - du... quelque cho - se; Et pour l'y cher -

N. *cher, pardonnez si j'ose, Je voudrais re-pas-ser. Tu re-paie-*

N. *-ras, belle fil - let - te! Je sais le prix qu'il m'en cou - te - ra. Je re - paie -*

N. *-rai, lande - ri - ret - te, je repaie - rai ce qu'il fau - dra, Lan - de - ri -*

N. *-ret - te, Lan - de - ri - ret - te, Lan - de - ri - ret - te, Lande - ri - ra!*

pp **Tempo** *f*

Maestoso.

Soprani.

En pla-ce pour la dan-se,

La pa-va-ne com-

Ténors.

En pla-ce pour la dan-se,

La pa-va-ne com-

Basses.

men ce, la pa - va - ne.

men ce, la pa - va - ne.

la pa - va - ne.

(Parlé) **NINON.** Cher baron, avec moi? **GONTRAN.** Volontiers, Madame! **CYRANO.** Mademoiselle?

p *léger.*

p

f

NINON.

Quand on dan-se, mon-sieur, on sourit à sa

dim. *p*

da me. Charmant!

GONTRAN.

(il sourit) (à part)

Pardon!

CYRANO.

Ah! j'ai la mort dans l'à-me.

Ni-non!

p léger.

Cy.

Ninon tu te moques de moi Et je me vois forcé de rester

Cy.

coi. rall.

Tempo.

p *sfz* *tr*

GONTRAN.

Di - a - ne je vous ai - me, je vous

p *tr* *dolce.*

DIANE.

Monsieur, je me ma - ri - e!

6. aime à ja - - mais! — Plaisan - te -

D. Dans un moi. Je

6. - ri - e! Qui le sait? Et quand moi je de - vrais... *cantabile.*

dolce.

D. trem - ble! je trem - ble! ral -

- len - - - tan - - do. *tr* Tempo. *p léger.*

GONTRAN.
Pardon, monsieur, vous me gê - nez.

CYRANO.
Plait-il?..

G.
L'ombre de votre nez M'empêchait sur ma foi d'apercevoir ma-da-me.

Cy.
Mordieu!

ROUFFIGNAC.
Mon pitchounn, songe à ton ma-ri - a - - ge.

Ah! j'en ra - ge!

rall. *Allegro.*

R. *Halte-la!*

Cy. *3*

Soprani. *ma foi jen'y tiens plus!*

Ténors. *Qu'est-ce-la?*

Basses. *Qu'est-ce-la?*

rall. *Allegro.*

ROUFFIGNAC. MONTFLEURY.

Un soufflet? voi-là! oh! — Per —

Mo. *- cé jusques au fond du cœur D'une atteinte impré vue aussi bien que mor.*

pp

NINON.

Eh quoi! trou -

tel - - le!

Soprani.
Ah! ah! ah! ah! ah! ah! ah! ah!

Ténors.
Ah! ah! ah! ah! ah! ah! ah! ah!

Basses.
Ah! ah! ah! ah! ah! ah! ah! ah!

f *dim.*

N.
- blier de la sorte u - ne fé - - te!

M.
Cet i - vrogne a per - du la

p

Mo. - té - - te!

Ténors.
Lais - sez - nous fai - - re, Ni - - non, On va le mettre à la rai -

Basses.
Lais - sez - nous fai - - re, Ni - - non, On va le mettre à la rai -

Je te sau - ve pour cette fois, Mais pourrai - je le faire en - cor pendant un

- son.

- son.

p

All^o molto.

mois?

All^o molto.

f

DIANE.
 Quel cha - grin, quel sou - ci, Quel cha - grin, quel sou -

NINON.
 Est-ce lui calme ain - si, Est-ce lui calme ain -

GONTRAN.
 Quel cha - grin, quel sou - ci, Quel cha - grin, quel sou -

ROUFFIGNAC.
 Me chas - ser sans mer - ci Hors d'i - ci, hors d'i -

MELICERTE.
 Hors d'i - ci! hors d'i - ci! Sans mer - ci, hors d'i -

CYRANO.
 Hors d'i - ci! hors d'i - ci! Sans mer - ci, hors d'i -

Soprani. *ff*
 Hors d'i - ci! hors d'i - ci! Sans mer - ci, hors d'i -

Ténors. *ff*
 Hors d'i - ci! hors d'i - ci! Sans mer - ci, hors d'i -

Basses. *ff*
 Hors d'i - ci! hors d'i - ci! Sans mer - ci, hors d'i -

ff

D.  - ci, Quel chagrin, quel sou - ci, Peine ex - trême, aujourd'hui, _____

N.  - si, Est-ce lui calme ain - si? Ça m'ir - rite, est-ce lui? _____

G.  - ci, Quel chagrin, quel sou - ci, Peine ex - trême, aujourd'hui, _____

R.  - ci, hors d'i - ci tout de suite! Hors d'i - ci sans mer - ci! _____

Me.  - ci! Tout de suite hors d'i - ci, Sans mer - ci hors d'i - ci! _____

Cy.  - ci! Tout de suite hors d'i - ci, Sans mer - ci hors d'i - ci! _____

 - ci! Tout de suite hors d'i - ci, Sans mer - ci hors d'i - ci! _____

 - ci! Tout de suite hors d'i - ci, Sans mer - ci hors d'i - ci! _____

 - ci! Tout de suite hors d'i - ci, Sans mer - ci hors d'i - ci! _____

D. Hé - las! je l'ai - me En - cor quand mê - me,

N. Oui, sa con - dui - te Vrai - ment m'ir - ri - te,

G. Hé - las! je l'ai - me En - cor quand mê - me,

R. A fi - ler vi - te Comme on m'in - vi - te,

Me. Cet - te con - dui - te Vrai - ment m'ir - ri - te,

Cy. A fi - ler vi - te Comme on l'in - vi - te,

Cet - te con - dui - te Vrai - ment mé - ri - te,

Cet - te con - dui - te Vrai - ment mé - ri - te,

Cet - te con - dui - te Vrai - ment mé - ri - te,

Cet - te con - dui - te Vrai - ment mé - ri - te,

D.
Vrai - ment, vrai - ment je l'aime Et faut - il donc _____

N.
Vrai - ment, vrai - ment m'ir - rite Et qu'a-t-il donc _____

G.
Vrai - ment vrai - ment je l'aime Et faut - il donc _____

R.
Pour un gas - con Quel - le ru - de le - çon, _____

Me.
Vrai - ment, vrai - ment mé - rite U - ne le - çon, _____

Cy.
Comme on l'in - vite, Ah! le pau - vre gar - çon, _____

Vrai - ment, vrai - ment mé - rite U - ne le - çon, _____

Vrai - ment, vrai - ment mé - rite U - ne le - çon, _____

Vrai - ment, vrai - ment mé - rite U - ne le - çon, _____

ff

D.
Qu'il m'a - ban - don - ne De pa - reil - le fa - çon, De pa - reil - . . .

N.
Pour qu'il mo - dè - re Sa co - lè - re, Sa co - lè - re De pa - reil - . . .

G.
Qu'on me dé - lais - se De pa - reil - le fa - çon, De pa - reil - . . .

R.
Pour un gas - çon C'est u - ne ru - de le - çon, U - ne ru - . . .

M.
Qu'on la lui don - ne De la bon - ne fa - çon, De la bon - . . .

C.
Quel - le dis - grâ - ce, On le chasse, On le chasse, Et de bon - . . .

Qu'on la lui don - ne De la bon - ne fa - çon, De la bon - . . .

Qu'on la lui don - ne De la bon - ne fa - çon, De la bon - . . .

Qu'on la lui don - ne De la bon - ne fa - çon, De la bon - . . .

Qu'on la lui don - ne De la bon - ne fa - çon, De la bon - . . .

D. — ne fa - çon. —
 N. — ne fa - çon. —
 G. — ne fa - çon. —
 R. — de le - çon. —
 M. — ne fa - çon. —
 G. — ne fa - çon. —
 — ne fa - çon. —
 — ne fa - çon. —
 — ne fa - çon. —
 — ne fa - çon. —

ff
 8

Fin du 2^e Acte.

ENTR' ACTE

All^o vivo.

PIANO.

ere - - - - - scen - - - - - do

po - - - - - co a po - - - - - co *f*

erese.

TERZETTO

DIANE, MELICERTE, CYRANO.

N° 14.

All: quasi presto.

PIANO.

DIANE.

Tren - te jours sont pas - sés Pro - di - ge de ver -

- tu Cy - ra - no qui l'au - rait pu croi - re Rem -

- por - te la vic - toi - re, Il ne s'est pas bat - tu,

D.

pas bat - tu, pas bat - tu. Hé -

p *mf* *f*

D.

- las! en - core une heu - re Et l'hymen pro - je - té Ne se - ra pas un

p *cresc.*

D.

leur - re Le sort en est je - té Dans une heu - - -

D.

re, dans une heu - - re, dans une heu - - - re.

p

CYRANO.

Tren - te

c.

jours sont pas - sés Cy - ra - no le crois - tu?

c.

Te voi - là ga - gnant la vic - toi - re Le

c.

fait est pé - remp - toi - re, Tu ne t'es pas bat - tu,

dolce.

mf

Cy. pas bat - tu, pas bat - tu. Al -

p *mf* *p* *f*

Cy. - lons en-core une heu - re Et l'hymen pro-je - té Ne se - ra plus un

p dolce. *cresc.*

Cy. leur - re Le sort en est je - té Dans une heu -

Cy. - re dans une heu - - re, dans une heu - - re.

p

MÉLICERTE.

Tren-te jours sont pas-

-sés je chante en impromptu, Cy-ra - no ta

fiè - re vic - toi - re; Qui l'eut jamais pu croi-re, Tu ne t'es pas bat -

- tu, pas bat - tu, pas bat - tu.

Mé. *p dolce.*

O joie! en_core une heu - re Et l'hymen pro-je - té Ne

Mé. *crese.*

se - ra plus un leur - re Le sort en est je - té Dans une

DIANE.

Dans une heu - - - re

Mé. heu - - re dans une heu - - re Dans une heu - - - re

CYRANO.

Dans une heu - - - re

pp *f*

pp *f*

COUPLETS

MÉLICERTE

N° 15.

Allegro.

PIANO. *f*

MÉLICERTE.

De vo - tre se - rin ô Syl - vi - e Cha - cun de - vrait é -

pp

The vocal line begins with a rest, followed by a melodic phrase. The piano accompaniment starts with a whole rest in the right hand and a bass line in the left hand, then continues with a flowing accompaniment.

Mé. - tre - ja - lous, Tou - jours et par - tout a - vec vous, Quel

The vocal line continues with a melodic phrase. The piano accompaniment continues with a flowing accompaniment.

Mé. sort - est plus di - gne d'en - vi - e Cui, cui, cui, cui, cui.

p

The vocal line concludes with a melodic phrase. The piano accompaniment concludes with a final chord and a short melodic flourish in the right hand.

M.
cui, cui, cui, cui, cui. Mais — hé — las, même au plus beau

M.
jour Il — est — seul et l'en — nui le ga — gne Il — n'a ja —

M.
— mais, il n'a ja — mais connu l'a — mour, Ni — le bon — heur, ni le bon —

M.
— heur qui l'accom — pa — gue, Ni le plai — sir qui l'accom — pa — gue.

ral — len — tan — do. *trm*

ral — len — tan — do.

(voix de t^{te})

Tempo.

M.
Cui, cui, cui, cui, cui, cui, cui, cui, cui, cui, cui, cui, cui, cui, cui, cui,

pp

M.
cui, cui, cui, cui, cui, cui, cui, cui. — Cui, cui, cui, cui, cui, cui, cui, cui,

M.
cui, cui, cui, cui, cui, cui, cui, cui, cui, cui, cui, cui, cui, cui, cui, cui,

rall.

M.
Tempo.
cui.

Mé.  Ce qu'il veut c'est ou - vrir sa ca - ge Pour - qu'y pé - nètre —

pp

Mé.  un - bel oi - - seau A - vec le - quel a - mo - ro -

Mé.  - so On chante à - - deux le doux lan - ga - - - ge:

Mé.  Cui, cui, cui, cui, cui. Cui, cui, cui, cui, cui.

Mi. *Hein! Syl - vie a - lors quel beau jour Temps - per -*

Mi. *- du vite on te re - ga - gne; Ah! - comme il con - naî - tra, il*

Mi. *con - naî - tra l'a - mour Et - le bon - heur et le bon - heur qui l'accom -*

Mi. *ral - len - tan - do. ^{tr} - pa - gne Et le bon - heur qui l'ac - com - pa - gne!*

(Voix de tête)

Tempo

Mé.  **Tempo.**

pp

Cui, cui, cui, cui, cui, cui, cui, cui, cui, cui, cui, cui, cui, cui, cui, cui,

Mé.  **Tempo.**

cui, cui, cui, cui, cui, cui, cui, cui, cui, ——— cui, cui, cui, cui, cui, cui, cui, cui,

Mé.  **rall.**

cui, cui, cui, cui, cui, cui, cui, cui, cui, cui, cui, cui, cui, cui, cui, cui,

rall.

Mé.  **Tempo.**

cui. **Tempo.**

ROMANCE

CYRANO.

N° 16.

Larghetto.

PIANO.

mf

dim.

c. 

C'est Ni - net - te, Ni - net -

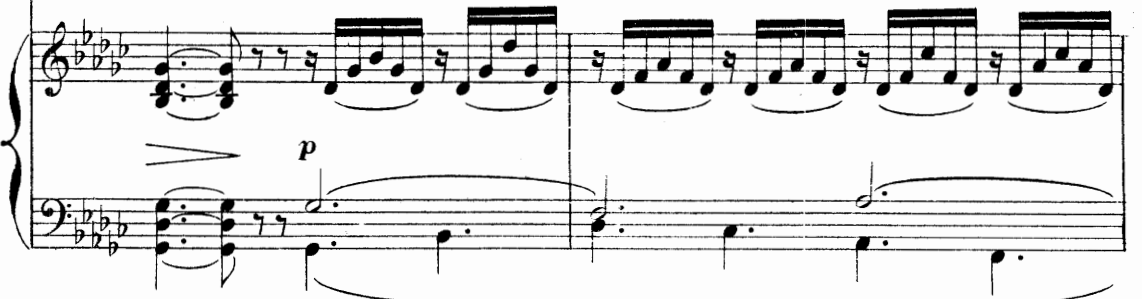

p

c. 

- te Et plus je tâche à la haïr Plus à mes yeux pour

mf

c. *p.*
 m'éblouir — Re - pa - - rait, — reparaît son i - ma - ge

c. *pp*
 net - te, C'est — Ni - net - te c'est Ninet - - -

c. *mf* *dim.* *p*
 - te: — C'est Ni - - -

c. *mf*
 - net - te, Ni net - - - te. — Et tous les jours pas -

c.

- sés ja - dis — A l'a - do - rer — je

c.

les maudis! — Mais — las! — ce que le plus je — re —

p

pp

c.

gret - te, C'est — Ni - net - te c'est Ninet -

c.

- te.

mf

dim.

rit.

CHOEUR ET SCÈNE.

NINON.

N° 17.

All^o

PIANO.

f

Sop.

Sans tar - - der da - van - ta - - - ge —

Tén.

Sans tar - - der da - van - ta - - - ge —

Basses.

Sans tar - - der da - van - ta - - - ge —

ff

Nous ve - - nons nous ve - nons — en ces

Nous ve - - nons nous ve - nons — en ces

Nous ve - - nons nous ve - nons — en ces

lieux — Fê - ter un — pro - chain mari - a - ge Fê - ter un pro -

lieux — Fê - ter un — pro - chain mari - a - ge Fê - ter un pro -

lieux — Fê - ter un — pro - chain mari - a - ge Fê - ter un pro -

- chain mari - a - ge Aux — fi - an - cés — ap - por - tant — tous nos

- chain mari - a - ge Aux — fi - an - cés — ap - por - tant — tous nos

- chain mari - a - ge Aux — fi - an - cés — ap - por - tant — tous nos

vœux Aux fi - an - cés ap - por - tant tous nos

vœux Aux fi - an - cés ap - por - tant tous nos

vœux Aux fi - an - cés ap - por - tant tous nos

ff vœux Oui nous ve - nons i -

ff vœux Oui nous ve - nons i -

ff vœux Oui nous ve - nons i -

- ci joy - eux

- ci joy - eux

- ci joy - eux

NINON.

Deux fi - an - cés, des flambeaux d'hy - mé - né - e

pp

Ver - ront pour eux _____ bien-tôt briller les feux _____

Je leur sou - hai - te heu - reu - se des - ti - né - e

heu - reu - se des - ti - né - e Des destins diffé -

rit. *tr* **Tempo.**

suivre: *p*

N.

- rents sont pour guider nos pas — sui - vons — sui -

p

N.

- vons chacun les nô - - - tres l'hy - men est ra - vis -

p

N.

- sant — Si je n'en u - se pas — je n'ai gar - de du

rall.

suivez.

N.

moins d'en détourner les au - - - tres —

Tempo.

Tempo.

f

Sop.
Sans tar - der da - van - ta - ge —

Ten.
Sans tar - der da - van - ta - ge —

Bass.
Sans tar - der da - van - ta - ge —

ff

nous ve - nous nous ve - nous — en ces lieux —

nous ve - nous nous ve - nous — en ces lieux —

nous ve - nous nous ve - nous — en ces lieux —

Fè - ter un prochain mari - a - ge fè - ter un prochain mari - a - ge

Fè - ter un prochain mari - a - ge fè - ter un prochain mari - a - ge

Fè - ter un prochain mari - a - ge fè - ter un prochain mari - a - ge

aux — fi — an — cés — ap — por — tant — tous nos vœux aux fi — an —

aux — fi — an — cés — ap — por — tant — tous nos vœux aux fi — an —

aux — fi — an — cés — ap — por — tant — tous nos vœux aux fi — an —

- cés — ap — por — tant — tous nos vœux ———— oui nous ve —

- cés — ap — por — tant — tous nos vœux ———— oui nous ve —

- cés — ap — por — tant — tous nos vœux ———— oui nous ve —

- nous ———— i — ci ———— joy — eux.

- nous ———— i — ci ———— joy — eux.

- nous ———— i — ci ———— joy — eux.

SORTIE

N^o 17^{bis}

Allegro.

PIANO.

p léger.

tr

DUETTINO

DIANE, GONTRAN.

N^o 18.

All^{to} animato.

DIANE. *p* Ah! que s'ai - mer est donc cho - se char -

GONTRAN. *p* Ah! que s'ai - mer est donc cho - se char -

All^{to} animato.

PIANO. *mf* *p dolce*

0 *man - te, Que l'a - mour nous ren - de joy - eux, Ou - même a -*

6 *man - te, Que l'a - mour nous ren - de joy - eux, Ou - même a -*

0 *poco rit. Tempo.*

0 *lors qu'il nous tour - men - te, Non rien n'est plus dé - li - ci - eux. On est heu -*

6 *lors qu'il nous tour - men - te, Non rien n'est plus dé - li - ci - eux. On est heu -*

poco rit. Tempo.

p

rit. **Tempo.**

cresc.

0. *cresc.* *rit.* **Tempo.**
 _reux, toujours heu_reux, On est heu_reux D'être a_mou_reux.

6. *cresc.*
 _reux, toujours heu_reux, On est heu_reux D'être a_mou_reux

6. *p*
 Oui, je vous ai crue in-fi-

DIANE.

D'une au_tre

6. *p*
 _de_le, Nayant plus pour moi que mé_pris

0. *p*
 vous croy_ant é_pris Je vous dé_tes_fais tout comme el_

D. *le.* Et j'ai pleu - ré,

GONTRAN.

G. Et j'ai souf - fert Et pour -

pp

D. J'ai pleu - ré, j'ai pleu -

G. - tant le cœur dé - chi - ré J'ai pleuré, j'ai pleuré,

D. -ré, pleuré, pleu - ré! Ah! que s'ai -

G. pleuré, pleu - ré! Ah! que s'ai -

rall. *Tempo.* *pp*

f *rall.* *Tempo.* *pp*

dim.

D. *mer est donc cho-se char-man-te, Que l'a-mour nous ren-de joy-eux Ou même a-*

G. *mer est donc cho-se char-man-te, Que l'a-mour nous ren-de joy-eux Ou même a-*

D. *lors qu'il nous tour-men-te, Non rien n'est plus dé-li-ci-eux On est heu-*

G. *lors qu'il nous tour-men-te, Non rien n'est plus dé-li-ci-eux On est heu-*

poco rit. Tempo.

poco rit. Tempo.

p

D. *reux, toujours heu-reux, On est heu-reux D'être a-mou-reux. —*

G. *reux, toujours heu-reux, On est heu-reux D'être a-mou-reux. —*

cresc. *rit.* *Tempo.*

cresc. *rit.* *Tempo.*

mf

GONTRAN.

Et puis voi - là qu'on se re -

p

DIANE.

On s'a - per -

G.

-trou - ve Et tout s'ex - plique en un mo - ment.

D.

-çoit que l'on é - prou - ve Tou - jours très ten - dre sen - ti -

D.

- ment. Et l'on sou - rit,

GONTRAN.

Et l'on re - nait, De son mal aussi-tôt - gué -

pp

rall.

D. On en rit, on en rit, on rit, on rit: _____

G. -ri On sourit, on en rit, on rit, on rit: _____

f *rall.* *dim.*

Tempo. *pp*

D. — Ah! que s'ai-mer est donc cho-se char-man-te, Que l'a-mour nous ren-de joy-

G. — Ah! que s'ai-mer est donc cho-se char-man-te, Que l'a-mour nous ren-de joy-

Tempo. *pp*

Poco rit.

D. -eux, Ou même a-lors qu'il nous tour-men-te, Non rien n'est plus dé-li-ci-

G. -eux, Ou même a-lors qu'il nous tour-men-te, Non rien n'est plus dé-li-ci-

Poco rit.

Tempo. *cresc.* **rit.**

D. *cresc.*
 _eux. On est heu - reux, tou - jours heu - reux, On est heu - reux D'être a - mou -

G. *cresc.*
 _eux. On est heu - reux, tou - jours heu - reux, On est heu - reux D'être a - mou -

Tempo. **rit.**

p *cresc.*

D. *f*
 _reux, On est heureux, ——— toujours heureux, ——— heureux, ———

G. *f*
 _reux. On est heu - reux, toujours heu - reux, heureux, ———

p *cresc.* *f*

D. *p*
 — D'être amou - reux!

G. *p*
 — D'être amou - reux!

COUPLETS ET TERZETTO

NINON, DIANE, CYRANO.

N^o 19.**Moderato.****Più lento.**

NINON.

Allez, — Mon.

PIANO.

Moderato.*mf cantabile.**dim.***Più lento.***p*

N. **rall.**
 -sieur mettez-vous en co - lè - re Ce-la vous 'va — mais je vous connais
suivez.

N. **Più lento.**
 bien... Tu me con-nais aus - si — je veux è - tre sin - cè - re, Cyrano c'est mon
Più lento.
mf *sf*

N. **rit.** **Tempo.**
 cœur qui veut par - ler au tien. Ni-non n'est qu'une femme a - du - lée et co -
Tempo.
suivez. *pp* *p dolce.*

N. *f*

-quet - te Fantasque à dé - so - ler dix soupirants par jour. Sou - viens -

dim. pp *f*

N. *dim.* **And^{no}**

toi cher po - è - te Et laisse là Ni - non pour é - couter Ni -

And^{no} *pp* *ppp* *3* *3*

N. *f*

- net - te Quand Ni - net - te par - le d'a - mour. Et laisse là Ni -

f *3*

N. *pp* *rit.* *pp*

- non - pour é - couter Ni - net - te, Ta Ni - net - te te par - ler d'a -

pp *rit.* *ppp* *3*

suivent. ppp

1^o Tempo. **Più vivo.**

N. *-mour.* Vois cet a-mour fait de tant d'inno-

1^o Tempo. **Più vivo.**

f cantabile. *dim.* *p*

rit. **Più lento.**

N. - cen - ce Dont deux yeux purs — sont là pour té-moi-gner Et songe ensuite au

mf **Più lento.**

suivez.

rall.

N. nô - tre il est d'une autre es - sen - ce Sans ê-tre pour ce - la je pense A dé-dai -

sfz *suivez.* *pp*

Tempo.

N. - gner Et pour punir Ni - non — d'a-voir é-té co - quet - te, C'est quatre malheu-

Tempo.

p dolce.

N. *f* *dim.*

-reux que tu fais en un jour Sou-viens-toi cher po-è -

dim. pp *f* *pp*

N. **And^{no}**

-te, Sache oublier Ni-non pour écouter Ni-net - - te Quand Ni-net - te parle d'a-

And^{no} *ppp*

N. *f* *pp* *f* *rit.*

-mour. Sache oublier Ni-non — pour é-couter Ni-net - te, Ta Ni -

f *pp*

N. *pp* **CYRANO.**

-net-te te par-ler d'a-mour. — Ah! Ni -

suivez ppp

Allegro. NINON.

Ce cri du cœur

net - te, Oui, l'a - mour est vain -

f Allegro.

(à Diane)

L'amour?

(à Diane)

-queur. Le vôtre Et ja-mais sur ma foi ja-mais n'épouse -

sf *p*

DIANE.

Quoi! vous me

-rai jeu-ne fil-le con-tre son gré.

sf *p*

rendez ma pa ro - - - le.

L'in-sis-tan - - - ce serait fol - -

NINON.

Noble condui - - -

-le, à l'au - - - tre je cè - de le pas.

DIANE.

-te. - Pourtant ja -

Puis-que vous ne m'ai - mez pas.

p dolce

p

D. *- mais vous ne m'avez sé - dui - te* *Autant qu'à pré - sent, — autant qu'à pré -*

Cy. *f* *Bon! me voilà sé - dui -*

D. *- sent. —* *très sé dui - sant.*

NINON. *Très sé dui - sant.* *rall.*

Cy. *- sant.* *C'est bien la*

D. *All^{to} pp* *Com - me c'est simple et comme on s'entend*

N. *pp* *Com - me c'est simple et comme on s'entend*

Cy. *pp* *peine. à pré - - sent! Com - me c'est simple et comme on s'entend*

All^{to} pp très léger

D. bien En y met - tant chacun du sien. Plus de co - lè - re, puisque tout va

N. bien En y met - tant chacun du sien. Plus de co - lè - re, puisque tout va

Cy. bien En y met - tant chacun du sien. Plus de co - lè - re, puisque tout va

D. *cresc.* bien, tout va bien, tout va bien, tout va bien.

N. *cresc.* bien, tout va bien, tout va bien, tout va bien.

Cy. *cresc.* bien, tout va bien, tout va bien, tout va bien. *mf* On com -

Cy. - mence à se plai - re. Quand ça ne sert plus à

DIANE.
 NINON.
 C. y.

rien. On com - mence à se plai - re Quand ça

Rall.
cresc.
 O.
 M.
 C. y.

ne sert plus à rien. Comme c'est simple et comme on s'entend

f *pp* *a Tempo*

cresc. *f* *pp*

cresc. *f* *pp*

ne sert plus à rien. Comme c'est simple et comme on s'entend

cresc. e rall. *f* *pp* *a Tempo*

D.
 N.
 C. y.

bien En y met - tant cha - cun du sien. Plus de co -

ere

ere

ere

bien En y met - tant cha - cun du sien. Plus de co -

ere

ere

D. *scen* *do*
 - lè - re, plus de co - lè - re, tout va bien, tout va bien, tout va bien,
 N. *scen* *do*
 - lè - re, plus de co - lè - re, tout va bien, tout va bien, tout va bien,
 C. *scen* *do*
 - lè - re, plus de co - lè - re, tout va bien, tout va bien, tout va bien,

D. *f* *poco rit.*
 Oui, — plus de co - lè - re, tout va bien.
 N. *f*
 Oui, — plus de co - lè - re, tout va bien.
 C. *f*
 Oui, — plus de co - lè - re, tout va bien. **Animato**

f *suivez* *f*

COUplet-FINALE

NINON, CHŒUR

N^o 20.

NINON:

Tout ce que je sou-hai - te, Eh! bon, bon, bon, C'est qu'on aime Ni -

PIANO.

mf *p*

N.

- net - te, Eh! bon, bon, bon, Que l'on ai-me Ni - net - te, Que l'on ai-me Ni -

ii.

- non. Eh! bon, bon, bon, bon, Ninette ou bien Ni - non!

Soprani.

Tenors.

Basses.

Tout ce qu'elle sou -

Tout ce qu'elle sou -

Tout ce qu'elle sou -

f

- hai - te, C'est qu'on aime Ni - net - te, C'est qu'on aime Ni - non, Eh! bon, bon, bon, bon, bon, bon,
 - hai - te, C'est qu'on aime Ni - net - te, C'est qu'on aime Ni - non, Eh! bon, bon, bon, bon, bon, bon,
 - hai - te, C'est qu'on aime Ni - net - te, C'est qu'on aime Ni - non, Eh! bon, bon, bon, bon, bon, bon,

bon, Que l'on ai - me Ni - net - te, Ni, nette ou bien Ni - non!
 bon, Que l'on ai - me Ni - net - te, Ni, nette ou bien Ni - non!
 bon, Que l'on ai - me Ni - net - te, Ni, nette ou bien Ni - non!