

Les p'tites MICHU

Opérette en trois Actes

DE

A. VAN LOO & GEORGES DUVAL

Musique de

ANDRÉ MESSAGER

Partition Chant et Piano

Paris, **CHOUDENS**, Editeur,

30, Boulevard des Capucines, 30.

Tous droits d'exécution, de traduction, de reproduction et d'arrangements réservés

U. S. A. Copyright by **CHOUDENS** 1897.

A

Monsieur A. M. Coudert

En témoignage de gratitude et de
vive sympathie:

André Messager

LES P'TITES MICHU

OPÉRETTE EN 3 ACTES

Représentée pour la première fois à Paris, sur le Théâtre des Bouffes-Parisiens,

le 16 Novembre 1897.

Direction de M. A.-M. COUDERT.

Mr. D. THIBAUT, Chef d'Orchestre.

— DISTRIBUTION —

MARIE-BLANCHE	M ^{lles} J. BONHEUR.	LE GÉNÉRAL	MM. BARRAL.
BLANCHE-MARIE	— O. DULAC.	MICHU	— REGNARD.
M ^{lle} HERPIN	— L. LAPORTE	ARISTIDE	— M. LAMY.
M ^{me} MICHU	— VIGOTROUX.	GASTON	— M. INSON.
BAGNOLET	Mr. BRUNAIS.	

— ETC —

OUVERTURE	Pages	1
-----------	-------	-------	---

ACTE I

1	CHŒUR ET COUPLETS <i>Le tambourersonne</i>	Les Pensionnaires	10
2	DUETTO <i>Blanche-Marie et Marie-Blanche</i>	Bl-Marie, Marie-Bl.	16
3	MADRIGAL <i>Quat! vous tremblez</i>	Gaston	26
4	TRIO <i>Michu! Michu! Michu!</i>	Bl-Marie, Marie-Bl., Gaston	30
5	COUPLETS <i>Sapristi! le beau militaire</i>	Marie-Blanche	44
6	TRIO <i>Nous v'là! nous v'là!</i>	M ^{lles} Michu, Aristide, Michu	48
6	COUPLETS <i>A l'ouvrage, le matin</i>	M ^{lles} Michu, Aristide, Michu	53
7	ENSEMBLE <i>Voilà papa, maman gâteau</i>		59
8	COUPLETS <i>Blanche-Marie est devenue</i>	Aristide	67
9	FINALE <i>Je viens d'entendre un roulement</i>		72

ACTE II

10	INTRODUCTION ET CHŒUR <i>A la santé du général</i>		84
10	RONDO <i>Non, je n'ai jamais vu ça</i>	le Général	90
11	QUARTETTO <i>Entre-là</i>	Bl: M., M-Bl, M ^{lles} Michu, Michu	97
12	DUO <i>Ah! quel malheur!</i>	Bl-Marie, Marie-Bl.	105
13	COUPLETS <i>Me prenez-vous pour un tisserin</i>	le Général	114
14	PRIÈRE <i>Saint Nicolas</i>	Bl: Marie, Marie-Bl.	120
15	TRIO <i>C'est la fille du général</i>	Bl-Marie, Marie-Bl., Gaston	123
16	FINALE <i>Capitaine, approchez</i>		136
16	COUPLETS <i>N'est-ce pas que j'ai de la branche</i>	Marie-Blanche	153

ACTE III

17	CHŒUR ET ENSEMBLE <i>A la boutique!</i>		162
18	COUPLETS <i>Comme une quenotte</i>	Aristide	170
19	ROMANCE <i>Vais-tu, p'as-tu l'air à moi-même</i>	Blanche-Marie	178
20	CHŒUR <i>Bonne nuit, mesdames les maritons</i>		184
20	RONDE DES HALLES <i>On peut chercher en tous pays</i>	Marie-Blanche	189
21	DUO <i>Bassinet et sa</i>	Blanche-Marie, Gaston	197
22	SEXTUOR <i>Les otis-ta-ta</i>	Bl M., M-Bl, M ^{lles} Michu, Arist, Gast	205
23	FINALE <i>Blanche-Marie et Marie-Blanche</i>	Bl Marie, Marie-Bl.	218

Pour toute la musique, le livret en scène, le droit de représentation
s'adresser à Mr. CHOUDENS, éditeur, propriétaire.

LES P'TITES MICHU

OPÉRETTE EN 3 ACTES

Paroles de MM

Musique de

A. VANLOO ET G. DUVAL.

ANDRÉ MESSAGER.

OUVERTURE

All^o moderato.

PIANO.

ff

Audante.

Più lento.

1. Tempo.

Mouv! de Valse. (♩ = ♩)

The second system continues the piece, showing more complex chordal textures and melodic development in both hands. The right hand has a more active melodic line with some grace notes, while the left hand maintains a steady accompaniment.

The third system features a prominent melodic line in the right hand with a clear upward trajectory, accompanied by a bass line in the left hand that uses chords and single notes.

The fourth system shows a continuation of the melodic and harmonic themes, with the right hand playing a series of chords and a melodic line, and the left hand providing a supporting accompaniment.

The fifth system continues the musical development, with the right hand playing a melodic line that rises and then descends, while the left hand provides a consistent accompaniment.

The sixth system concludes the piece, featuring a final melodic flourish in the right hand and a concluding accompaniment in the left hand. The piece ends with a final chord in the right hand.

ACTE I.

CHŒUR ET COUPLETS

CLAIRE, PALMYRE, IDA, FRANCINE.

N^o 1.

All^o mod^o (Mou^t de Marche)

LES PENSIONNAIRES
(SOPRAN.)

PIANO.

This block contains the first system of the musical score. It features a vocal line for 'LES PENSIONNAIRES (SOPRAN.)' and a piano accompaniment. The piano part is marked 'PIANO.' and 'f'. The key signature has one sharp (F#) and the time signature is 3/4. The vocal line is mostly rests, while the piano accompaniment consists of rhythmic chords and a melodic line in the right hand.

This block shows the piano accompaniment for the second system. It continues the rhythmic and melodic patterns from the first system, with a dynamic marking of 'ff' (fortissimo) appearing in the right hand.

M^{lle} HERPIN. (*Parlé*): Institution Herpin...
 Prix modérés... Education de
 famille... Discipline militaire...

This block contains the musical score for Mlle Herpin's entrance. It includes a vocal line with lyrics and a piano accompaniment. The piano part is marked 'ff' and 'tr' (trills). The key signature remains one sharp and the time signature is 3/4.

This block shows the piano accompaniment for the third system. It features a melodic line in the right hand and chords in the left hand, continuing the musical theme.

LES PENSIONNAIRES.

UNIS.

Le tambour re - son - ne Pour nous ré - a - mir.

Au signal qu'il don - ne Il faut o - bé - ir!

bien rythmé.

En si - len - ce. En caden - ce. En si - len - ce Qu'on sava - ce

uniss.

Mi - li - tai - re - ment Comme au ré - gi - ment Comme au ré - gi - ment;

Mi - li - tai - re - ment, Mi - li - tai - re - ment Comme au ré - gi - ment!

CLAIRE.

M^{lle} HERPIN (Parlé):
Halte!... Front!

D'a - bord, dès que pa -

ff *p stacc.*

- rait le jour Pre - mier rou - lement de tam - bour! Ce - la vent di - re

qu'on se lè - ve Et que la toi - let - te s'a - che - ve En deux temps

PALMYRE.

C

trois mouvements!

TOUTES.

Puis, de la clas-se

En deux temps, trois mou-ve-ments!

P

c'est le tour: Se- cond rou-lement de tam- bour!

E

A-vec ardeur on é- tu-die, De-voirs, leçons, tout s'ex- pé-die

p

crise.

V

En deux temps, trois mouvements!

TOUTES.

En deux temps, trois mou-ve-ments!

IDA.

Puis, on s'échap-pe dans la cour; Non-veau roulement de tam-bour!

Voilà l'heure du ré-fectoire Et l'on s'en va manger et loi-re

En deux temps, trois mouvements!

TOUTES.

En deux temps, trois mouve-ments!

FRANCINE.

Bref, tout se fait en ce se-jour A-vec roulement de tam-bour!

F. Et, l'édu-ca-ti-on fi-ni-e, Quand on en sort, on se ma-ri-e

F. En deux temps, trois mou-ve-ments, En deux temps, trois mou-ve-ments! —

F. *f* En deux temps, trois mou-ve-ments! En deux temps, trois mou-ve-ments!

TOUTES.

f En deux temps, trois mou-ve-ments! En deux temps, trois mou-ve-ments!

MUSIQUE DE SCENE

N^o 1. bis

Mouv! de Marche.

PIANO.

ff

DUETTO

N^o 2.

BLANCHE - MARIE, MARIE - BLANCHE

Allegro.

BLANCHE - MARIE.

MARIE - BLANCHE.

PIANO.

Allegro.

*f**cresc.*

BLANCHE - MARIE.

MARIE - BLANCHE.

(Parlé)

Tu y es?

J'y suis!

C'est nous!

Blan - che - Ma -

Blan - che - Ma -

- rie et Ma - rie - Blan - che, Deux têtes sous un seul bon -

- rie et Ma - rie - Blan - che, Deux têtes sous un seul bon -

B-M
_net, _____ Deux fleurs sur u - ne mème bran - che,
M-B
_net, _____ Deux fleurs sur u - ne mème bran - che.

B-M
Qui - voit l'u - ne, l'au - tre con - nait:
M-B
Qui voit l'u - ne, l'au - tre con - nait: Blanche-Ma - rie

M
et Ma - rie - Blan - che et Ma - rie - Blan - che
B-B
Blanche-Ma - rie

E-M.
Les deux forment un tout com-plet Les deux forment un

M-R.
Les deux forment un tout com-plet Les deux forment un

E-M.
tout, com-plet un tout com-plet!

M-R.
tout, com-plet un tout com-plet!

MARIE-BLANCHE.

Comme entre nous tout de - vait

è - tre Pa-reil en tout ab - so - lu - ment...

BLANCHE - MARIE.

Le ciel pu - tent nous a fait naî - tre Tou - tes les

B-M. deux au même ins - tant...

MARIE-BLANCHE.

Tout jus - te jar - ri -

M-B. vais au monde Mes yeux sou - vraient à peine au jour...

BLANCHE - MARIE.

Que moi, dans la mê - me se - con - de, Je fis mon

B-M. en-trée à mon tour! *p* Blanche-Ma-rie et

MARIE-BLANCHE. *p* Blanche-Ma-rie et

B-M. — Ma-rie - Blanche, Deux tête_sous un seul bon-net,

M-B. — Ma-rie - Blanche, Deux tête_sous un seul bon-net,

B-M. Deux fleurs sur u-ne mè-me bran-che, Qui voit l'u-ne, l'au-

M-B. Deux fleurs sur u-ne mè-me bran-che, Qui voit l'u-ne, l'au-

E-M.
- tre con - nait: et Ma - rie - Blan - che

M-B.
- tre con - nait: Blanche - Ma - rie

E-M.
et Ma - rie - Blan - che Les - deux forment un

M-B.
Blanche - Ma - rie Les - deux forment un

E-M.
tout com - plet Les - deux forment un tout, com - plet - un

M-B.
tout com - plet Les - deux forment un tout, com - plet - un

22

E-M. tout com - plet! Nous sommes

M-B. tout com - plet!

mf *p*

E-M. tou - tes deux sem - bla - bles A - vec la gai - té

E-M. d'un pin - son

MARIE-BLANCHE.

Ma - li - gnes com - me deux vrais dia - bles

M.  Mais a - vec ça. —

B.  Et l'e - f - froi de la pen - si - on!

M.  dou - ces, gen - til - les, Mal - gré nos airs de cas - se - cou.

MARIE-BLANCHE.

M.  En ré - su - mé fort bon - nes fil - les Et pas mé - chan - tes

BLANCHE-MARIE.

M.  Blanche - Ma - rie et — Ma - rie - Blanche Deux

B.  pour un sou! — Blanche - Ma - rie et — Ma - rie - Blanche Deux

cresc.

F-M
 têtes sous un seul bon net, Deux fleurs sur u -

M-B
 têtes sous un seul bon net, Deux fleurs sur u -

Piano accompaniment for the first system.

cresc.

cresc.

F-M
 ne même bran - che, Qui voit l'une l'autre con - naît:

M-B
 ne même bran - che, Qui voit l'une l'autre con - naît:

Piano accompaniment for the second system.

F-M
 et Ma - rie - Blan - che

M-B
 Blanche - Ma - rie Blanche - Ma - rie

Piano accompaniment for the third system.

M. et Ma_rie - Blan_ che Les_ deux for_ ment un tout com_

F. Les deux for_ ment un tout com_

M. _plet Les deux for_ ment un tout, _ com_ plet, _ un tout

F. _plet Les deux for_ ment un tout, com_ plet, _ un tout

M. com_ plet!

F. com_ plet!

MADRIGAL

GASTON.

N^o 5.

Andante.

GASTON.

Andante.

PIANO.

mf

6.

Quoi! vous trem-blez, mabelle en-fant vous trem-blez pour ce ba-di-

p

6.

-ua-ge! Vous de-vez payer ce pen-dant: Il faut o-bé-

6.

-ir, o-be-ir a l'u-sa-ge Vo-us cal-mous ce grand é-

rall.

rall.

rall.

6. *moi* Il s'a - git d'u - ne ba - ga - tel - le

a Tempo.

6. Et le danger, — ma - de - moi - sel - le, Se - rait plus à craindre pour

a Tempo.

p

crese.

6. *moi!* Et le danger, ma - de - moi - sel - le

crese.

rall.

6. - le, Se - rait - plus à craindre pour moi!

a Tempo.

f *dim.* *rall.* *f*

g.

Ne baissez pas ainsi les

p

g.

yeux, Un petit moment de courage! Là, sur le

g.

front, près des yeux, Je vais acquiescer votre ga-gé, Bien douce-

rall.

g.

- ment... C'est fait ma foi! — c'est

a Tempo.

fait, et vous n'êtes pas mor - te... Mais je crois, le

rall. a Tempo.

a Tempo.

rall. p

dia - ble m'empor - te! Que le danger é - tait pour moi!

Mais je crois, le dia - ble m'empor - te! Que le dan -

cresc. cresc. f

- ger, — que le dan - ger é - tait — pour moi!

rall. mf p

TRIO

BLANCHE-MARIE, MARIE-BLANCHE, GASTON.

N^o 4.**Allegro vivace.**

BLANCHE-MARIE.

Mi - chu!

MARIE-BLANCHE.

Michu! Oui, tel est, Capi -

GASTON.

Michu!

Allegro vivace.

PIANO.

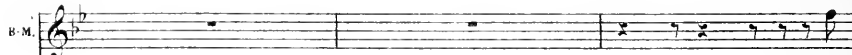

Mi -

- tai - ne, Le nom qui nous est dé - vo - lu, Michu!

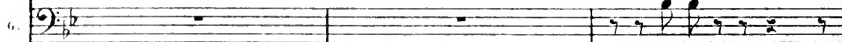

Michu!

B-M. *chu.* Et puisqu'il faut qu'on vous l'apprenne, C'est nous les pe-ti-tes Mi-

B-M. *chu.* C'est nous — les pe-ti-tes Mi - chu,
 MARIE-BLANCHE.
 C'est nous — les pe-ti-tes Mi - chu,
 GASTON.
 Michu! Michu! Deux sœurs a -

The second system of music includes three vocal lines and piano accompaniment. The first vocal line (B-M.) continues with 'chu. C'est nous — les pe-ti-tes Mi - chu,'. The second vocal line (MARIE-BLANCHE) has the lyrics 'C'est nous — les pe-ti-tes Mi - chu,'. The third vocal line (GASTON) has the lyrics 'Michu! Michu! Deux sœurs a -'. The piano accompaniment continues with the melody and bass line.

M-V. Deux sœurs ju- mel - les.
 c. - lors? Le ciel, en vous fai

6. 
 - sant toutes deux — ainsi bel — les N'a pas vou — lu, sans doute —

 é — ga — rer ses fa — veurs; C'est pour ce — la, — mes — de — moi —

MARIE-BLANCHE.

 Mon —

- sel — les, Qu'il vous a fai — tes sœurs,

M. 
 - sieur, mon — sieur, pas de ga — lan — te —

ri - - e

Et vous, pas de co-quet-te -

ri - e! Je par-le très sin-cè-re - ment

Et ne pourrais di - re vrai - ment Qui de

vous est la plus jo - li - - e! Elles

mf

Même mouv!
cantando.

sont ra - vis - sa - les Ja - mais non ja - mais je n'ai

vu Deux jeu - nes fil - les plus char - man - tes Que les

BLANCHE - MARIE
MARIE - BLANCHE .

Où, tel est, ca - pi -
Où, tel est, ca - pi -
deux pe - ti - tes Mi - chel Elles sont ra - vis -

M.
- fai - ne, Le nom qui nous est dé - vo - lu, Et puisqu'il

F.
- fai - ne, Le nom qui nous est dé - vo - lu, Et puisqu'il

G.
- san - tes, Ja - mais je n'ai vu Deux

M.
faut qu'on vous l'ap - pren - ne, C'est nous les pe - ti - tes Mi -

F.
faut qu'on vous l'ap - pren - ne, C'est nous les pe - ti - tes Mi -

G.
jen - nes fil - les plus char -

M.
- chu! Michu! Michu! Mi - chu! Michu! Michu! Mi -

F.
- chu! Michu! Michu! Mi - chu! Michu! Michu! Mi -

G.
- man - tes! Michu! Michu! Mi - chu! Michu! Michu! Mi -

M. *chu! C'est nous — les pe - ti - tes Mi - chu!*

M.E. *chu! C'est nous — les pe - ti - tes Mi - chu!*

G. *chu! Ce sont — les pe - ti - tes Mi - chu!*

ff

GASTON.

Mais en ce cas, il

p

faut que je m'a - cu - se! Je viens d'ê - tre fort ma - la - droit Et de vous

MARIE-BLANCHE.

Allegretto (♩ = 60)

Com.

faire un passe droit, Une injus - ti - ce sans ex - cu - se!

BLANCHE-MARIE.

- ment? Com.ment?

Entre deux sœurs — Il est dû - sa - ge, N'est-il pas

MARIE-BLANCHE.

BLANCHE-MARIE.

Certainement! E. vi. dem.

vrai — qu'on se par - tage Toute chose é. quita. ble - ment?

R. M.  - ment!

G.  Donc, puisque tout est commun à cha - cu - ne, Tout à

G.  l'heure, en embrassant l'u - ne, Devais-je pas embras - ser l'autre aus -

MARIE-BLANCHE.

 C'est fort lo -

G.  - si? Celle - là, comme celle - ci?

BLANCHE-MARIE.

Très vé - ri - di - que !

- gi - que !

Eh bien! a - lors, j'ai des re -

léger.

Ah! ah! mon ca - pi - tai - ne, Ne soyez pas en pei - ne! Ce

- mords!

The second system continues the musical piece. The vocal line starts with 'Ah! ah! mon ca - pi - tai - ne, Ne soyez pas en pei - ne! Ce' and ends with '- mords!'. The piano accompaniment provides harmonic support with chords and melodic fragments.

BLANCHE-MARIE. *léger.*

Où, tout s'arran - ge - ra comme ce -

hai - ser - là ma sœur me le rendra!

The third system concludes the page. The vocal line begins with 'Où, tout s'arran - ge - ra comme ce -' and ends with 'hai - ser - là ma sœur me le rendra!'. The piano accompaniment continues with chords and melodic lines.

E. M.

la, mon ca-pi-tai-ne, qui tout s'arran-ge-ra comme ce - la. Ce bai-ser

E. M.

là n'est pas per - du!

MARIE-BLANCHE.

Rien ne se perd chez les Mi -

The second system continues the vocal line with the lyrics 'là n'est pas per - du!'. It then introduces a new vocal part for 'MARIE-BLANCHE' with the lyrics 'Rien ne se perd chez les Mi -'. The piano accompaniment continues with similar rhythmic patterns.

E. M.

Rien ne se perd chez les Mi -

M. E.

- ché! Ce bai-ser là n'est pas per - du!

rit.

The third system features a vocal line for 'E. M.' with the lyrics 'Rien ne se perd chez les Mi -' and another vocal line for 'M. E.' with the lyrics '- ché! Ce bai-ser là n'est pas per - du!'. The piano accompaniment concludes with a 'rit.' (ritardando) marking.

All^o (♩ = ♩)

M. *chu! Rien ne se perd chez les Mi - chu. -*

F. *Rien ne se perd chez les Mi - chu. -*

All^o

f

GASTON *cantando.*

mf *Ei - les sont ra - vis -*

6. *- san - tes! Ja - mais, non jamais je n'ai vu Deux jeunes*

6. *fil - les plus char - man - tes Que les deux pe - ti - tes Mi -*

BLANCHE-MARIE.

Où, tel est ca - pi - tai - ne. Le

MARIE-BLANCHE.

Où, tel est ca - pi - tai - ne, Le

-chu! El - les sont ra - vis - san - tes! Ja -

nom qui nous est dé - vo - lu, Et puisqu'il faut qu'on vous l'ap -

nom qui nous est dé - vo - lu, Et puisqu'il faut qu'on vous l'ap -

- mais je n'ai vu Deux jeu - nes

- pren - ne, C'est nous les pe - ti - tes Mi - chu.

- pren - ne, C'est nous les pe - ti - tes Mi - chu.

fil - les plus char - man - tes

U-M. *Mi - chu! Mi - chu! Mi - chu! Mi - chu! Mi - chu! Mi -*

M-B. *Mi - chu! Mi - chu! Mi - chu! Mi - chu! Mi - chu! Mi -*

G. *-tes! Mi - chu! Mi - chu! Mi - chu! Mi - chu! Mi - chu! Mi -*

E-M. *-chu! C'est nous — les pe - ti - tes Mi -*

M-B. *-chu! C'est nous — les pe - ti - tes Mi -*

G. *-chu! Ce sont — les pe - ti - tes Mi -*

ff

E-M. *-chu!*

M-B. *-chu!*

G. *-chu!*

COUPLETS

MARIE - BLANCHE

N^o 5.**Moderato.**

MARIE-BLANCHE.

Moderato.

Sa pris -

PIANO.

*f**p*

M-E

-ti! le beau mi - li - taire A - vec son al - lu - re si

M-E

fière Il pour - rait de la plus sé - vère Tour - ner la tête en un mo -

rall. - - - - -

M-E

-ment! — Ah! je vou - drais être à la pla - ce De la

Lento. a Tempo.

Lento. a Tempo.

M-B.

jeune et ten - dre bé - cas - se Qui va nous souffler, quelle au -

M-B.

Poco rall. **a Tempo.**

- da - ce! Un mi - li - taire aussi char - mant! Oui, ma chère, Pour me

Poco rall. **a Tempo!**

M-B.

plai - re Il n'au - rait qu'à dire un seul mot! Oui, ma chère, Pour me

saites.

M-B.

rall. **Vivo.**

plai - re C'est tout à fait l'homme qu'il faut!

Vivo.

mf

1^o Tempo.

31

Si je pou - vais, pau - vre fil -

1^o Tempo.
p

32

- lette, Choi - sie un é - poux, à ma tête, Je vou - drais fai - re sa con -

33

rall. - - - Lento. a Tempo.

- quête Et sub - ju - guer ce beau van - queur! Pas de

rall. - - - Lento. a Tempo.

34

chan - ce! la place est pri - se: Vrai, la nouvelle me dé - fri - se!

Poco rall.

M. 3. Et si je te nais la pro - mi - se Je l'é - tran - glerais de bon

Poco rall.

a Tempo.

M. 4. cœur! — Oui, ma chère. Pour me plai - re Il n'au - rait qu'à dire au seul

a Tempo.

rall.

rall. - -

Vivo.

M. 5. mot! — Oui, ma chère. Pour me plai - re C'est tout à

Vivo.

suivez. *mf*

M. 6. fait l'homme qu'il faut!

TRIO ET COUPLETS

M^{me} MICHU, ARISTIDE, MICHU.N^o 6.All^o vivace.M^{me} MICHU.

ARISTIDE.

MICHU.

All^o vivace.

PIANO

Vocal and piano accompaniment for the second system, including lyrics for M^{me} MICHU, ARISTIDE, and MICHU.

M^{me} MICHU. *f*

ARISTIDE. *f*

MICHU. *f*

Nous v'là, nous v'là, nous
 Nous v'là, nous v'là, nous
 Nous v'là, nous v'là, nous

M.
M.
A.
M.

v'la, En habits de ga - la, Nous ar - rîsons des Hal - les, Nous
v'la, En habits de ga - la, Nous ar - rîsons des Hal - les, Nous
v'la, En habits de ga - la, Nous ar - rîsons des Hal - les, Nous

M.
M.
A.
M.

v'la, nous v'la, nous v'la Rgar - dez! ad.mi.rez çà! Nous ons de bonnes
v'la, nous v'la, nous v'la Rgar - dez! ad.mi.rez çà! Nous ons de bonnes
v'la, nous v'la, nous v'la Rgar - dez! ad.mi.rez çà! Nous ons de bonnes

M.
M.
A.
M.

bal - les! Nous v'la! nous v'la! nous v'la! Nya pas à dir' nous v'la
bal - les! Nous v'la! nous v'la! nous v'la! Nya pas à dir' nous v'la.
bal - les! Nous v'la! nous v'la! nous v'la! Nya pas à dir' nous v'la.

M.
A.
M.

Ar - riv' mon homme! A - vane' clam-pin!

Voi -

J'te suis, ma femme!

M.
M.
A.
M.

Où qu'est l'pa-nier? Et les bou-telles!

là, ma-dame! L'pa - nier l'voilà!

Ah!

M.

sa-pris-t'il j'les ai laissées dans la car-riole! Cours A - ris -

M^{lle} MICHU.

Mais t^e - te fol! Tu les as tout's deux sous les bras!

- dite!

Tiens! je m'en

a - per - ce - vais pas.

M^{lle} MICHU.

Dieu! quel homme plein d'in - suf - fi - san - ce!

C'est un li - not - te

A rien y n'pu - se!

M^{me}
M.

Mi chu, t'es bien heu - reux, ma foi

M^{me}
M.

Dà - voir un' fem - me tell' que moi!

M^{me}
M.

MICHU.

C'est pas dom - ma - ge! Par -
Ça, j'le r'con - nais!

M^{me}
M.

...din' c'est moi qui fais tout dans l'né - na -

All^o non troppo.

M^{me}
M.

- ge.
All^o non troppo.

ff

M^{me}
M.

A l'ou - vrag' dès que vient le ma - tin, j'suis la pre -

p

M^{me}
M.

- mière à la bou - ti - que Et viv' ment je sers la - pra - tiqu' Car il faut

M^{me}
M.

que tout march' bon train de tranch', je coup', je tall', je rogn', ja -

M.
M.

mais je ne fais rien à d'mi, J'suis un vrai ch'val à la be-so-gne

Cédez.

(Parlé): Aussi!...

M.
M.

Bref, de nous deux c'est moi l'mari! Des In-no-cents à la point' Saint Eus-

poco rall. - - a Tempo.

ff *p*

surtout.

M.
M.

ta-che C'est un re - frain de tout l'mond'con - nu Bien que n'ay-

M.
M.

ant ni bar-be, ni mous - ta - che C'est un rude homm' que ma-dam' Mi -

sans rall.

M.^{me}
M.
_chui Des In - no - cents à la point' Saint Eus - ta - che C'est un re
ARISTIDE - MICHU.
Des In - no - cents à la point' Saint Eus - ta - che C'est un re

M.^{me}
M.
_frain de tout l'mond' con - nu: Bien que n'a - yant ni bar - be ni mous -
A.
M.
_frain de tout l'mond' con - nu: Bien que n'a - yant ni bar - be ni mous -

M.^{me}
M.
_ta - che C'est un rude homm' que madam' Mi - chui! Mais, malgré
A.
M.
_ta - che C'est un rude homm' que madam' Mi - chui!

M.
M.
cà je n' man - que pas De ce qu'il faut au se - xe pour

M.
M.
raire J'ai l' su - per - flu, j'ai l' né - ces - saire En fait de

M.
M.
grà - ces et d'ap - pas, Comme une au - tre je

The third system of music continues the vocal line and piano accompaniment. The lyrics are 'grà - ces et d'ap - pas, Comme une au - tre je'. The piano accompaniment includes some chromatic movement in the bass line.

M.
M.
suis co - quet - te Je sais pren - dre des airs vainqueurs, Je

cedez.

M^{mo}
M.

sais quand je suis en - toi - let - te Par mon re - gard - char -

suivez.

(Parté): Aussi!...

M^{mo}
M.

_mer les cœurs! Des In - no - cents à la point' Saint Eus -

poco rall. - - a Tempo.

ff *p*

M^{mo}
M.

_ta - che Lorsque je passe a - vec mon beau fi - chu, Ma chai - ne

M^{mo}
M.

d'or et ma ro - be pis - ta - che, On s'lit quell' femu' que Ma - dau' Mi -

M.
M.

-chu! Des In - no - cents à la point' Saint Eus - ta - che Lorsque je

ARISTIDE - MICHU.

Des In - no - cents à la point' Saint Eus - ta - che Lorsqu'el - le

M.
M.

passé a_vec mon beau fi - chu, Ma chaî - ne d'or et ma ro - be pis -

A.
M.

passé a_vec son beau fi - chu, Sa chaî - ne d'or et sa ro - be pis -

The second system continues the musical score with two vocal lines and piano accompaniment. The lyrics describe a character's possessions: a beautiful shirt, a gold chain, and a dress.

M.
M.

- ta - che, Ou s'il lit quell' femm' que madam' Mi - chu!

A.
M.

- ta - che, Ou s'il lit quell' femm' que madam' Mi - chu!

The third system continues the musical score with two vocal lines and piano accompaniment. The lyrics repeat the phrase about the character's name and a woman.

ENSEMBLE

BLANCHE-MARIE, MARIE-BLANCHE, M^{lle} MICHE,

MICHE et LES PENSIONNAIRES.

N^o 7.

Allegretto

BLANCHE-MARIE avec les Sopr.

SOPRANOS.

LES PENSIONNAIRES.

MARIE-BLANCHE avec les Altos.

ALTOS.

Allegretto

PIANO.

mf léger.

Voici pa-pa, maman Gà

léger.

mf

teau!

Avec leurs fri-an-dises Et

Voici pa-pa, ma-man Gà teau Avec leurs fri-an-dises Et

leurs sur - pri - ses, Voi - ci pa - pa, ma - man Gà -

leurs sur - pri - ses,

-tean! Ac - cou - rons tou - tes au plus

Ac - cou - rons tou - tes au plus tôt, Ac - cou - rons tou - tes au plus

The second system continues the vocal and piano parts. The vocal lines are more active, with the piano accompaniment providing a steady harmonic and rhythmic foundation.

tôt, Voi - ci pa - pa, ma - man Gà - tean! Bon - jour, mon -

tôt, Voi - ci pa - pa, ma - man Gà - tean!

MICHU.

Bon - jour, mes charman_tes en -
_sieur!
Bonjour ma - da - me!

_fants! Voy - ez leur regard qui s'en flam - me En re - lu -

M^{re} MICHU.

Nous al - lons pro - céder par
_quant tous nos pré - sents!

M.
M.

or dre Et sans at - ten - dre plus long - temps — Vous al - lez

M.
M.

mor - dre, mor - dre, mor - dre, Vous al - lez mordre à bel - les

p

M.
M.

dents.

SOPR. *f*

LES PENSIONNAIRES. Nous al - lons mordre, mordre, mordre, mordre, mor - dre, Nous allons

ALTO. *f*

Nous al - lons mordre, mordre, mordre, mordre, mor - dre, Nous allons

mf

MARIE-BLANCHE.

Al -

mordre à bel - - - les dents,

mordre à bel - - - les dents,

Al -

lons! met-tous le panier au pil-la - - ge Don -

Al -

- nous-nous-en No-tre- content! Voi -

SOPR.
Don - nous-nous-en No-tre- content!

ALTO.
Don - nous-nous-en No-tre- content!

M. B.

_ci des fruits, du pâ_té, du fro_ma - ge! Don_nons-nous-en! No -

Donnons-nous-en! No -

Donnons-nous-en! No -

p *mf*

BLANCHE-MARIE.

M. B.

_tre con - tent! Et pour des - sert, des chat - te - ri - es,

_tre con - tent!

_tre con - tent!

p

M. B.

Des ga - teaux et des su - cre - ri - es

Des gâ - teaux et des sucreri - es! Vraiment nous sommes atten -

Des gâ - teaux et des sucreri - es! Vraiment nous sommes atten -

- dri - - - es! Vi - ve pa - pa, ma - man Gâ -

- dri - - - es!

lég.

p

- teau! A - vec leurs fri - andises Et leurs sur - pri - ses,

Vi - ve papa, maman Gâ - teau! A - vec leurs fri - andises Et leurs sur - pri - ses,

Du fond du cœur cri - ons bien haut:

Du fond du cœur cri - ons bien

f Vi - ve pa - pa, ma - man Gà - teau! ————— Vi - ve pa - pa, ma - man Gà -

haut: *ff* Vi - ve pa - pa, ma - man Gà -

- teau!

- teau!

COUPLETS

ARISTIDE.

N^o 8.

All^o moderato.

ARISTIDE.

PIANO.

Musical score for the first system, featuring a vocal line for Aristide and a piano accompaniment. The piano part is marked *f rhythme* and includes a triplet in the right hand.

simplex.

A. *Blanche-Ma - rie est douce et bon - ne, C'est un mou -*

Musical score for the second system, featuring a vocal line for Aristide and a piano accompaniment. The piano part is marked *p*.

A. *- ton, c'est un a - gneau! Mais Ma - rie - Blanche est si mi - gnonne A - vec un*

Musical score for the third system, featuring a vocal line for Aristide and a piano accompaniment. The piano part includes a triplet in the right hand.

A. *si gen - til mu - seau, Entre les deux c'est dif - fi - ci - le, Parol' d'ho -*

Musical score for the fourth system, featuring a vocal line for Aristide and a piano accompaniment. The piano part includes a triplet in the right hand.

A.

- neur, de faire un choix. Si bien qu'il faudrait à c'que j'érois Prendre les

A.

deux pour être ha - bi - - - - le. Cell' que

poco più animato.

A.

j'veux, j'n'en sais rien moi - mé - - - -

pp

A.

- me; Pour tout's les deux Je fais des vœux, Sans

8

cresc.

A. sa voir la- quell' j'ai - - me. Et j's'rais bien con- tent tout

8-----

A. d'même Si vous m'don- niez l'u- ne des deux, Car en pre- nant l'u- ne des

Cédez. Tempo.

A. deux Je s'rais sûr d'a- voir cell' que j'veux!

p semplice. E Tempo.

A.

Près d'Blanché-Ma - rie mon cœur sou - pi - re, je suis rê - voir et té - né -

A.

- breux. Mais Ma - ri - Blanche me fait rire, Et j'en fris, somi' jusqu'aux che - veux! J'voudrais

A.

Blanche-Mari' pour fem - me, J'voudrais Ma - ri - Blanche é - gal' - ment. Oui, mais

A.

v'la... malheureus' ment ça n'se peut pas sans être bi - ga -'

poco più animato.

A. *f* *pp*

- me! Cell'que j'veux. j'en sais rien moi-mê - - me; Pour tout's les

A. *f*

deux Je fais des vœux Sans savoir laquell' j'ai - - me, Et j'srais

A. *p* *crese.* *surrez.* *f*

Cédez. Tempo.

bien content tout d'même Si vous m'donnez l'une des deux, Car en prenant l'une des

A. *f* *p* *ff*

semplice.

deux Je s'rais sûr d'avoir cell'que j'veux!

FINALE

PERSONNAGES et CHOEURS.

N^o 9.All^o moderato. (Mouv^t de Marche)BLANCHE-MARIE.
MARIE-BLANCHE.

LES PENSIONNAIRES

M^{lle} MICHU.
M^{lle} HERPIN

BAGNOLET.

All^o moderato. (Mouv^t de Marche)

PIANO.

Roulement de Tambour

M^{lle} HERPIN.

Je viens d'en-

BLANCHE-MARIE, MARIE-BLANCHE.

Que vent di- re ce roule-ment?

LES PENSIONNAIRES.

Que veut

M^{lle} B.
-endre un roule-ment!p.
cresc.

di - re ce rou - le - ment? Que veut di - re ce rou - le - ment?

f

BAGNOLET.

Ce rou - le - ment, Ra - ta - plan! Ra - ta - plan! Veut di - re qu'à l'ins -

p

- tant. Ra - ta - plan! Ra - ta - plan! Il faut partir in - con - ti - nent, Ra - ta -

LES PENSIONNAIRES.

Ce rou - le

- plan! Tam - bour bat - tant! Voi - ci l'heure et le mo - ment!

f

-ment. Ra-ta-plan! Ra-ta-plan! Veut di-re qu'à l'ins-tant, Ra-ta-plan! Ra-ta-

-plan! Il faut par-tir in-con-ti-nent, Tambour bat-tant! Voi-ci

l'heure et le mo-ment!

M^{lle} MICHU (à M^{lle} Herpin)

Hé-las! Made-moi-sel-le, C'est une

M^{lle} M. hen-re-ru-el-le, Un fâ-cheux con-cre-temps, Nous em-me-

BLANCHE - MARIE, MARIE - BLANCHE.

LES PENSIONNAIRES.

Ô joie im - men - se!

Ont -

M^{me} M.
- nons nos deux en - fants.

M^{lle} HERPIN.
Est-il pos - si - ble?

B-M
M-E

Quel bon - heur! Plus de pen -

- el - les de la chan - ce!

B-M
M-E

- sion! Tous les jours re - cré - a - tion! Plus de gran -

U-M.
M-B.

- mai - re, Plus de pri - son, La bonne af - faire! Ah! que c'est

mf

U-M.
M-B.

bon! On pourra fai - re sa vo - lon - té Et se dis - traire en li - ber -

8

U-M.
M-B.

- té! Plus de gram - mai - re, Plus de pri - son, La bonne af - faire! Ah! que c'est

LES PENSIONNAIRES.

Plus de gram - mai - re, Plus de pri - son, La bonne af - faire! Ah! que c'est

f

U-M.
M-B.

bon On pourra fai - re sa vo - lon - te Et se dis - traire en li - ber - té!

bon On pourra fai - re sa vo - lon - te Et se dis - traire en li - ber - té!

p

ARISTIDE (revenant).

M^{me} MICHU.

Monparrain,

me voi - ci!

Re - tourne à la bou -

M^{me}
M.

- fi - que, nous ne ren - tre - rons que ce soir

MICHU.

Allons fi - le sans re -

M.

- tard, Il faut quel - qu'un pour la pra - ti - que

BAGNOLET.

Et nous en -

cresc.

M^{me} MICHU.

Mon Dieu! qu'est - ce qui nous at -
 Mon Dieu! qu'est - ce qui nous at -
 rou - te promp - te - ment

BLANCHE-MARIE et MARIE-BLANCHE.

*rall.**a Tempo*

Tambour bat - - tant! Ra-ta-plan, ra-ta -
 LES PENSIONNAIRES.
 Tambour bat - - tant! Ra-ta-plan, ra-ta -
 M^{me} MICHU et M^{lle} HERPIN.
 - tend! Tambour bat - - tant! Ra-ta-plan, ra-ta -
 - tend! Tambour bat - - tant! Ra-ta-plan, ra-ta -
 Tambour bat - - tant! Ra-ta-plan, ra-ta -
rall. *a Tempo.*

M. - plan! Nous par-tous à l'ins-tant! Ra-ta-plan! ra-ta-

P. - plan! Par-tez vite à l'ins-tant! Ra-ta-plan! ra-ta-

Me. - plan! Nous par-tous à l'ins-tant! Ra-ta-plan! ra-ta-

Mlle. Par-tez vite

M. - plan! Nous par-tous à l'ins-tant! Ra-ta-plan! ra-ta-

B. - plan! Nous par-tous à l'ins-tant! Ra-ta-plan! ra-ta-

M. - plan! Allons en route incon-ti-nent! Ra-ta-plan plan plan Ra-ta-plan plan

P. - plan! Allons en route incon-ti-nent! Ra-ta-plan plan plan Ra-ta-plan plan

Me. - plan! Allons en route incon-ti-nent! Ra-ta-plan plan plan Ra-ta-plan plan

Mlle. - plan! Allons en route incon-ti-nent! Ra-ta-plan plan plan Ra-ta-plan plan

M. - plan! Allons en route incon-ti-nent! Ra-ta-plan plan plan Ra-ta-plan plan

B. - plan! Allons en route incon-ti-nent! Ra-ta-plan plan plan Ra-ta-plan plan

B-M
M-B.

plan! Voi - ci l'heure et le mo - ment! Tambour bat - -

Les
P.

plan! Voi - ci l'heure et le mo - ment! Tambour bat - -

M^e
M.
M^e
H.

plan! Voi - ci l'heure et le mo - ment! Tambour bat - -

M.

plan! plan! plan! plan! plan! Tambour bat - -

B.

plan! plan! plan! plan! plan! Tambour bat - -

B-M
M-B.

- tant! ra - ta - plan, ra - ta - plan! Nous par - tons à l'ins -

Les
P.

- tant! ra - ta - plan, ra - ta - plan! Par - tez vite à l'ins -

M^e
M.
M^e
H.

- tant! ra - ta - plan, ra - ta - plan! Nous par - tons à l'ins -
Par - tez vite.

M.

- tant! ra - ta - plan, ra - ta - plan! Nous par - tons à l'ins -

B.

- tant! ra - ta - plan, ra - ta - plan! Nous par - tons à l'ins -

E-M.
M-F.

- tant! ra - ta - plan! ra - ta - plan! En route in - con - ti -

L.
F.

- tant! ra - ta - plan! ra - ta - plan! En route in - con - ti -

M^{me}
M^{lle}
H.

- tant! ra - ta - plan! ra - ta - plan! En route in - con - ti -

M.

- tant! ra - ta - plan! ra - ta - plan! En route in - con - ti -

B.

- tant! ra - ta - plan! ra - ta - plan! En route in - con - ti -

E-M.
M-F.

- nent! ra - ta - plan ra - ta - plan ra - ta - plan ra - ta - plan ra - ta - plan plan

L.
F.

- nent! ra - ta - plan ra - ta - plan ra - ta - plan ra - ta - plan ra - ta - plan plan

M^{me}
M^{lle}
H.

- nent! ra - ta - plan ra - ta - plan ra - ta - plan ra - ta - plan ra - ta - plan plan

M.

- nent! ra - ta - plan ra - ta - plan ra - ta - plan ra - ta - plan ra - ta - plan plan

B.

- nent! ra - ta - plan ra - ta - plan ra - ta - plan ra - ta - plan ra - ta - plan plan

8-

poco rit. Tempo.

tutta forza jusqu'à la fin.

ACTE II

INTRODUCTION, CHŒUR ET RONDO

LE GÉNÉRAL et LES CHŒURS.

N^o 10.Mouv^t de Valse.

LE GÉNÉRAL.

INVITÉES

SOPRANI.

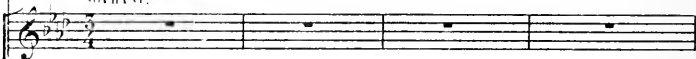

TÉNORS.

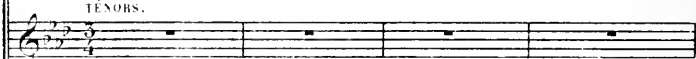

INVITÉS.

BASSES.

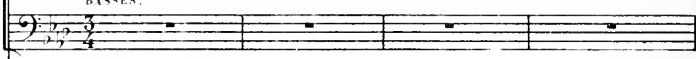
Mouv^t de Valse.

PIANO.

p

f

8-

molto cresc.

8--1

SOPRANI. *ff*

ALTI. *ff*

TÉNORS. *ff*

BASSES. *ff*

A la san-té du gé-né-ral — Que l'on vi-de gai-

ff

ment son ver - re! Fêtons, fêtons ce guerrier mar - ti - al

ment son ver - re! Fêtons, fêtons ce guerrier mar - ti - al

ment son ver - re! Fêtons, fêtons ce guerrier mar - ti - al

ment son ver - re! Fêtons, fêtons ce guerrier mar - ti - al

Fêtons ce bra - ve mi - li - tai - re! A la san - té

Fêtons ce bra - ve mi - li - tai - re! A la san - té

Fêtons ce bra - ve mi - li - tai - re! A la san - té

Fêtons ce bra - ve mi - li - tai - re! A la san - té

du gé - né - ral ——— A la san - té, ——— à la san - té ———

du gé - né - ral ——— A la san - té, ——— à la san - té ———

du gé - né - ral ——— A la san - té, ——— à la san - té ———

du gé - né - ral ——— A la san - té, ——— à la san - té ———

du ——— gé - - - né - - - ral!

du ——— gé - - - né - - - ral!

du ——— gé - - - né - - - ral!

du ——— gé - - - né - - - ral!

LE GÉNÉRAL.

Merci messieurs, merci, mesda - mes! Pour moi ce jour est un beau jour!

p

Mon cœur flambe de plus de flammes Que ce punch - fê - tant mon re -

- tour!

SOPRANI. *ff*

A la santé du gé - né - ral! A la santé du gé - né - ral!

ALTI. *ff*

A la santé du gé - né - ral! A la santé du gé - né - ral!

TÉNORS. *ff*

A la santé du gé - né - ral! A la santé du gé - né - ral!

BASSES. *ff*

A la santé du gé - né - ral! A la santé du gé - né - ral!

p *espressivo.*

Mon gé - né - ral u - ne pri - è - re: Vous se - riez mil - le

fois gen - til De nous faire i - ci le ré - cit de

LE GÉNÉRAL.

vo - tre cam - pa - gne der - niè - re

Mor -

- bien! Je n'ai pas l'habi - tu - de Au se - xe

de re-fu-ser rien Douc, mes - da - mes, é - cou - tez

bien, Et vous, mes - sieurs, car ce fut ru - de.

Stesso tempo.

ff

RONDO

LE GÉNÉRAL.

Non, je n'ai ja - mais vu ça

p léger

1^{re} G. Depuis que je rou - le ma boss' Mill' yeux! il m'en souviendra Du

1^{re} G. siè - ge de Sar-ra-gos - se! Mill' yeux il m'en souviendra Du

1^{re} G. siè - ge de Sarra - gos - - - se! Dans

1^{re} G. ma car-riè - re de soldat, j'ai, que le dia-ble n'ien - por - - te!

The fourth system concludes the page with the vocal line lyrics "ma car-riè - re de soldat, j'ai, que le dia-ble n'ien - por - - te!". The piano accompaniment continues with chords and a steady bass line.

1^{re}
6.

A l'assaut, a - vec éclat, En le - vé plus d'un' plac' for - te, Mais un

1^{re}
6.

sièg' comm' ce - lui - là, On en trou' peu dans l'his - toi - re :

1^{re}
6.

Il faut a - voir é - té là Et l'a - voir vu pour le croi - re !

1^{re}
6.

All' les sata - nés dé - mons! Ils ne bou - daient pas l'ou - vra - ge!

saccato.

1^{re} G.

C'est en vain que nos canons Les mitraillaient avec rage

1^{re} G.

A chaque instant branle-bas, Embuscadés, escarrouches! Vrai

1^{re} G.

Dieu! on ne flânait pas! Nous tombions comme des mouches. De

1^{re} G.

plus on s'en nourrissait mal, Rien à s'mettre sous les que-nottes,

1^{re}
G.

J'ai mangé trois fois mon cheval, j'ai fait li manger mes bot - tes!

1^{re}
G.

Bref! la ville fut à nous, Mais, je vous le dis, mes -

1^{re}
G.

- da - mes, Quel fier e - xemple pour vous Ain - si que pour

1^{re}
G.

ton - tes les fem - mes! Y'en a peu d'ca -

1^{re} G. 

pables vraiment D'un ne lutte aus - si fé-ro-ce Qui tiendraient contre

1^{re} G. 

un amant Aus - si longtemps que Sarra-gos - se! Qui tiendraient con -

1^{re} G. 

- tre un a_mant Aus - si longtemps que Sarra - gos - - se!

f *sfz* *ff*

SORTIE

No 10 bis

Mouv^t de Valse.

PIANO.

ff

QUARTETTO

N^o II.

BLANCHE-MARIE, MARIE-BLANCHE, M^{lle} MICHU, M. HU

Al^o

PIANO.

BLANCHE-MARIE.

Mais pourquoi?

Quand

M^{lle} MICHU.

En-tee là

je le veux!

MICHU.

Il le faut!

M^{lle} MICHU.

vous m'aurez dit pourquoi fai- - re!

Non ce-la n'est

B.M.

pas ton af-fai-re.

Entre

MICHU

Dé - so - be - r est un dé - fant

MARIE-BLANCHE.

Mais pourquoi? Mais je veux sa - voir le mys -

M^{me} M. li... je le veux!

M. Il le faut!

M. B. - t e - re!

M^{me} M. O - bé - is - sez à vo - tre mère!

M. O bé is -

BLANCHE-MARIE, MARIE-BLANCHE

Non! non! non! non! non! non!

M. - sez sans dire un mot!

M^{me} MICHU.

Voyez nos a-lar-mes!

MICHU.

Songez donc que le gé-né-

BLANCHE-MARIE.

Eh! bien quoi? ca nous est é-gal, Nous nous mo-

MARIE-BLANCHE.

-ral!...

Nous nous mo-

p

staccato.

- quons du gé-né-ral!

- quons du gé-né-ral!

M^{me} MICHU.

MICHU.

Malheu-reu-ses, voyez nos

Vous vous moquez du gé-né-ral!

M.^{me}
M.
lar - mes!

M.
il vient, il vient le gé - né - ral!

M.^{me}
M.
Il est vi - o - lent et brutal!

M.
Voulez - vous qu'il nous fas - se

BLANCHE-MARIE.

Ras - su - rez - vous, sèchez vos lar - mes! Nous

MARIE-BLANCHE.

Ras - su - rez - vous, sèchez vos lar - mes! Nous

mal?

dim.

p

B.M.
en - trerons puis - qu'il le faut, puis - qu'il le

M.B.
en trerons puis qu'il le faut, puis - qu'il le

M^{re} MICHU.
Entrez vite! il le faut! il le

M.
Entrez vite! il le faut! il le

cresc.

B.M.
fait! Sans cher, cher quel

M.B.
fait! Sans cher, cher quel

M^{re} M.
fait! Sans cher, cher quel

M.
fait! Sans cher, cher quel

dolce e legato.

legato.

f p

est — ce mys - tère? O — bé - is - sons à

est — ce mys - tère? O — bé - is - sons à

est ce mys - tère? O — bé - issez à

est — ce mys - tère? O — bé - issez à

no - tre mère O - bé - is - sons sans dire un mot, Sans chercher quel

no - tre mère O - bé - is - sons sans dire un mot, Sans chercher quel

vo - tre mère O - bé - is - sez sans dire un mot, Sans chercher quel

vo - tre mère O - bé - is - sez sans dire un mot, Sans chercher quel

B-M. est ce mys - tè - - - re 0 - -

M-B. est ce mys - tè - - - re 0 - -

M^{me}. est ce mys - tè - - - re 0 - -

M. est ce mys - tè - - - re 0 - -

B-M. - hé - issions, 0 - hé - issions sans dire un

M-B. - hé - issions, 0 - hé - issions sans dire un

M^{me}. - hé - issez, 0 - hé - issez sans dire un

M. - hé - issez, 0 - hé - issez sans dire un

B-M. *p*
mot Entrons vite Il le faut! Entrons

M-H *p*
mot Entrons vite Il le faut! Entrons

M^{me}
M. *p*
mot Entrez vite Il le faut! Entrez

M.
p
mot Entrez vite Il le faut! Entrez

p *dim.* *p*

B-M. vite il le faut! il le faut!

M-H vite il le faut! il le faut!

M^{me}
M. vite il le faut! il le faut!

M. vite il le faut! il le faut!

dim. *pp*

DUO

BLANCHE MARIE, MARIE-BLANCHE.

N^o 12.**Moderato** (quasi Andante)

BLANCHE - MARIE.

*f*
Ah! quel malheur!

MARIE-BLANCHE.

**Moderato** (quasi Andante)

PIANO.

B.-M.

*p*
J'en de _ meu _ re tout é _ tour _ di _ e!

M.-B.

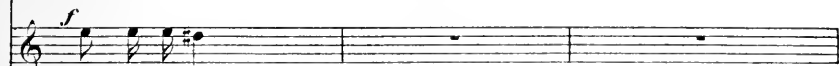
*f*
Ah! quel malheur!

B.-M.

Marie-Blan _ che! Je ne suis plus ta _ sœur!

M.-B.

Blanche-Mari _ e! Je ne suis plus ta _ sœur!

E-M. *Je ne suis plus ta sœur!*

M-B. *Je ne suis plus ta*

sf - p *p* *6* *sùrez.*

rall.

M-B. *sœur!*

a Tempo.

p *p*

Le voi - là con - tu ce mys -

M-B. *-tè-re Qui pla - nait sur l'u - ne - de nous*

BLANCHE - MARIE.

Le se - cec qu'ils vou - laient nous

B-M. tai - re Et dont ils é - taient si - ja - loux!

MARIE-BLANCHE.

Le se - cret

dim.

B-M. Bref, le se -

4-B. dont le sort bar - bare Nous ré - ser - vait le tris - te é - moi.

1-M. - cret qui nous - sé - pa - re Qui fait que toi ça n'est - plus -

poco rall.

smorz.

a Tempo.

E-M. *moi! Quel mal - heur! Je ne suis*
 MARIE-BLANCHE. *Quel mal - heur!*

M-P. *a Tempo.*

E-M. *plus ta sœur! Quel mal - heur! quel mal -*

M-B. *Je ne suis plus ta sœur! Quel malheur! quel mal -*

E-M. *-heur! Je ne suis plus ta sœur! Quel mal - heur!*

M-B. *-heur! quel malheur! Je ne suis plus ta sœur! Quel mal -*

B-M. Je ne suis plus ta sœur! Quel mal-

M-B. -heur! Je ne suis plus ta sœur!

crese

B-M. -heur! quel malheur! quel mal - heur! quel malheur! Je ne suis plus ta

M-B. Ah! quel mal - heur! Je ne suis plus ta

rall.

B-M. sœur! Je ne suis plus ta sœur!

M-B. sœur! Je ne suis plus ta sœur!

a Tempo.

suiv. *f* *dim*

BLANCHE - MARIE.

Mais moi, je t'aimerais quand même, Malgré ce qui peut ad - ve - nir.

MARIE - BLANCHE.

Si tu m'aimes com - me je t'aime Que nous im -

BLANCHE - MARIE.

Fil - le du peuple ou grande - dame On peut s'ai -

por - te l'a - ve - nir?
- mer comme au tre - fois!
Qu'en soit Jean - ne - ton ou - Ma - dame On est tou -

H-M. *Quel mal - heur!*

M-B. *poco rall.*
- jours du mè - me - bois! *Quel mal.*

suivent, **Tempo.** *p*

H-M. *Je ne suis plus ta sœur!* *Quel mal.*

M-B. *- heur!* *Je ne suis plus ta sœur!*

H-M. *- heur!* *quel mal - heur!* *Je - ne suis plus ta*

M-B. *Quel malheur! quel mal - heur! quel malheur!* *Je - ne suis plus ta*

E-M. *sœur!* Quel mal - heur! _____ Je ne suis

M-F. *sœur!* _____ Quel mal - heur! _____

E-M. plus ta sœur! _____ Quel mal - heur! quel malheur! quel mal -

M-F. Je ne suis plus ta sœur! Ab! quel mal -

cresc.

E-M. *rall.* heur! quel malheur! Je ne suis pas ta sœur! Je ne suis pas ta

M-F. heur! Je ne suis pas ta sœur! Je ne suis pas ta

suivrez.

pressez.

revenez au mouv!

B-M.
sœur! Ah! quel mal - heur! ah! quel mal - heur! Je ne suis plus ta

M-B.
sœur! Ah! quel mal - heur! ah! quel mal - heur! Je ne suis plus ta

f *dim.*

pressez.

revenez au mouv!

B-M.
sœur! Je ne suis plus ta sœur! Je ne suis plus ta sœur!

M-B.
sœur! Je ne suis plus ta sœur! Je ne suis plus ta sœur!

f *dim.*

Rit.

B-M.
p Ah! quel mal - heur!

M-B.
p Ah! quel mal - heur!

sairoz. *p*

COUPLETS

N^o 13.

LE GÉNÉRAL

Allegro.

LE GÉNÉRAL.

PIANO.

Me pre-nez-vous pour un cons-

crit. Mil le mil-lions de sa-bre ta - - - che!

Ai - je donc l'air si dé-con - fit, Ai - je l'as-pect d'u - ne ga -

- na - - - che?

Ai - je la mi - ne d'im lourd -

1^{re}
6.

dand, D'un im - bé - ci - le, d'un ne bê - te, D'un bé - nêt, d'un â - ne, d'un

The first system consists of a vocal line and piano accompaniment. The vocal line is in G-flat major and 3/4 time, with lyrics: "dand, D'un im - bé - ci - le, d'un ne bê - te, D'un bé - nêt, d'un â - ne, d'un". The piano accompaniment features a steady bass line and chords in the right hand.

1^{re}
6.

sot, Pour qu'on se paie ain - si ma tê - - - te?

The second system continues the vocal line and piano accompaniment. The vocal line has lyrics: "sot, Pour qu'on se paie ain - si ma tê - - - te?". The piano accompaniment includes a melodic line in the right hand and a bass line in the left hand.

1^{re}
6.

Que ma fille ait les che - veux blonds, ou bruns, ou bleus, ou verts, ou

ff *p*

1^{re}
6.

roux; Qu'elle ait les yeux car - rés ou ronds Le nez en

ff *p*

1^{re}
6.

haut, le nez en d'ssous, Je m'eu fiche au_tant que de vous!

ff

1^{re}
6.

Ce que je sais de po_sitif C'est que je n'ai pas fais une

p

1^{re}
6.

If Pour quelle res_tre dans la lu_ne Et des deux que j'aperçois

ff p

1^{re}
6.

là Il m'en faut une ou_sans ce_la, De vous et d'vo_tre four_ni_ment

cresc. *f*

1^e
G.

J'en fais d'la soup'pour l'ré-gi - ment! J'au - ras cre - ve plus d'un che -

ff *p* *f* *p*

1^e
G.

- val, A - fin de conten - ter ma flam - me? Je me se - rai don - né le

f *p*

1^e
G.

mal D'of - frir un en - fant à ma fem - - - me

1^e
G.

Pour, qu'on ma - tin, un po - lis - sou, De sou - de - voir ta - sant li -

f *p*

1^{re} 6^e

-tiè-re Mè-le l'avoine avec le son La paysanne et l'hé-ri-tiè-re?

1^{re} 6^e

Que ma fille ait tous les ap-pas, Qu'è-le soit laide à fai-re

ff *p*

1^{re} 6^e

peur, Qu'elle ait les jam-bes en com-pas, Qu'elle ait la

ff *p*

1^{re} 6^e

bar-be d'un sa-peur, Tout ça ne me re-gar-de pas!

ff

1^e G.
Ce que je sais de po - si - tif C'est que je n'ai pas fait une

1^e G.
lf Pour quelle res - te dans la lu - ne Et des deux que ja - perçois

1^e G.
là Il n'en faut une ou sans ce - la, De vous et d'votre fourm - ment

1^e G.
J'en fais d'a soup pour l'égi - ment!

PRIÈRE

N^o 14.

BLANCHE - MARIE, MARIE - BLANCHE.

*Audantino.**dolce.*

BLANCHE - MARIE.

Saint Ni - co -

MARIE - BLANCHE.

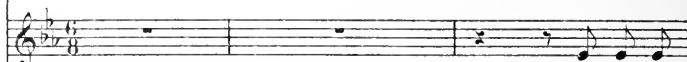

Saint Ni - co -

Audantino.

PIANO.

E-M
- las, qui fai - tes tant de cho - ses, Qui nous don - nez le pain de chaque

M-B
- las, qui fai - tes tant de cho - ses, Qui nous don - nez le pain de chaque

E-M
jour, A qui l'on doit le so - leil et les ro - ses, Qui nous com -

M-B
jour, A qui l'on doit le so - leil et les ro - ses, Qui nous com -

cédez, a Tempo.

3-M.
 -blez de grâces et d'a - mour Saint Ni - co - las, S'il faut que d'a - ven -

M.E.
 -blez de grâces et d'a - mour Saint Ni - co - las, S'il faut que d'a - ven -

dim. *saïvez.* *pp*

3-M.
 -tu - re, En - ne de nous prene un nouvel em - ploi, Saint Ni - co -

M.E.
 -tu - re, En - ne de nous prene un nouvel em - ploi, Saint Ni - co -

cresc.

3-M.
 -las, oh! je vous en con - ju - re, Saint Ni - co - las, que ce ne soit pas

M.E.
 -las, oh! je vous en con - ju - re, Saint Ni - co - las, que ce ne soit pas

p *dim.*

crese.

E-M. moi Saint Ni - co - las, oh! je vous en eon -

M-E. moi Saint Ni - co - las, oh! je vous en eon -

crese.

rall. dim. *pp*

E-M. - ju - re, Saint Ni - co - las, que ce ne soit pas

M-E. - ju - re, Saint Ni - co - las, que ce ne soit pas *pp*

rall. *pp*

E-M. moi!

M-E. moi!

pp *pp*

TRIO

BLANCHE-MARIE, MARIE-BLANCHE, GASTON.

N^o 15.All^o vivace.

BLANCHE-MARIE.

MARIE-BLANCHE.

GASTON.

All^o vivace.

PIANO.

B-M.

M-B.

G.

E-M. Hé - las! quel con - tre temps fa - tal!

M. Hé - las! quel con - tre temps fa - tal!

E-M. C'est la fil - le

M. C'est la fil - le

GASTON

Mais d'où vient donc cet - te sur - pri - se?

E-M. du gé - né - ral! C'est la fil - le du gé - né - ral!

M. du gé - né - ral! C'est la fil - le du gé - né - ral!

GASTON.

Plus heu - reu - ses que moi, peut - être la connais - sez - vous?

MARIE-BLANCHE.

Peut - être assez pour vous per - met - tre?

ré - pon - dez?

De vous di - re ses qua - li - tés.

Calmes donc mon

im - pa - ti - en - ce l - ei fai - tes moi son por - trait.

BLANCHE-MARIE.

Une de nous en consci - ence Lui res - sem - ble.

All.^{to} moderato.

E-M. mais, trait pour trait! ————— Mêmes che - veux, mé - me fi -

E-M. - gu - re, Mé - me tail - le mé - me tour - nu - re, Mé - me fa - çon de s'ha - bil -

B-M. - ler, De sou - ri - re, de - ba - bil - ler. A ce

poco rit.

point, la chose est bi - zar - re, Que vous mê - me, je - le dé -

suivrez,

a Tempo.

- cla - re Lorsque vous se - rez son é - poux, son é - poux,

p léger. *pp*

p *cresc.*

son é - poux, son é - poux, Lorsque vous se - rez son é -

p *cresc.*

E-M

- poux La confondrez en - cor - a - vec l'u - ne de nous!

GASTON avec chaleur

A par - ler

franc, un tel a_veu m'en_ chau - te, Vous me ti - rez d'an doute pé_ril -

- leux Il m'a suf - fi de vous voir toutes deux

esce.

Pour é - tre sûr quel - le se - ra char - mau -

f *dim.* *p*

- te ! Par - dou ! J'a_bu - se en ce mo -

ff *mf*

ment Mais le ha - sard

p *dolce.*

MARIE-BLANCHE.

Il est char -

seul est cou - pa - ble... Son ca - rac - te - re

M-F.

- mant! En ne de nous c'est in - cro - ya - ble A le

M-F.

mè - me pré - ci - sé - ment. Mè - me don -

p

M.E.  *coeur et mo-des-ti-e, Même en-train dans la ré-par-*

M.E.  *-ti-e Même a-mour pour la vé-ri-té Même en-jeu-*

M.E.  *-ment - mè-me gaie-té A ce point, la chose est bi-*

M.E.  *-zar-te, Que vous mè-me, je-le dé-cla-re,*
poso rit.
suivrez.

a Tempo.

M.F. *pp* *p*

Lorsque vous se-rez son é-poux, son é-poux, son é-poux,

p léger. *pp* *p*

M.F. *esce.*

son é-poux, Lorsque vous se-rez son é-poux La confondrez en -

esce.

M.F.

- cor a-vec l'u-ne de nous,

GASTON. *f*

Pa-reille é-pouse est donc bien su -

esce.

- pré-me Vous me ti-rez d'indoute pé-ri-loux Il n'a sul -

fit de vous voir toutes deux Pour être

sûr à présent que je l'ai - - - me!

dim. *ff*

(on parle)

p

pp

Plus soutenu que la 1^{re} fois.

BLANCHE - MARIE

MARIE - BLANCHE.

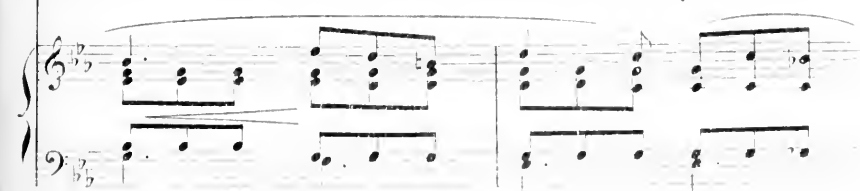
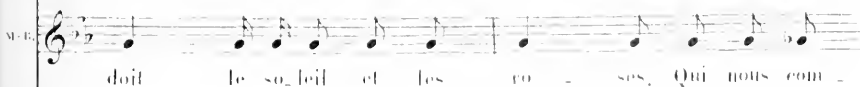
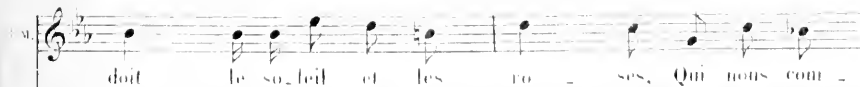
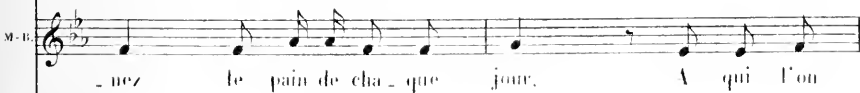
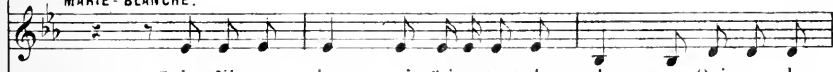

cédez. Tempo.

B.M.
blez de grâces et d'a - mour; Saint Ni - co - las, S'il faut que, d'a - ven -

M.E.
blez de grâces et d'a - mour; Saint Ni - co - las, S'il faut que, d'a - ven -

dim *sùrez.* *pp*

B.M.
- tu - re, Eu - ne de nous doive en - ga - ger sa

M.E.
- tu - re, Eu - ne de nous doive en - ga - ger sa

B.M.
foi, Saint Ni - co - las, oh! je vous en con -

M.E.
foi, Saint Ni - co - las, oh! je vous en con -

cresc *p* *dim.*

E-M.
- ju - re, Saint Ni - co - las fai - tes que ce soit

M-F.
- ju - re, Saint Ni - co - las fai - tes que ce soit

cresc.

E-M.
moi, Saint Ni - co - las, oh! je vous en con -

M-F.
moi, Saint Ni - co - las, oh! je vous en con -

rall. dim. *pp*

E-M.
- ju - re, Saint Ni - co - las, fai - tes que ce soit moi!

dim. *pp*

M-F.
- ju - re, Saint Ni - co - las, fai - tes que ce soit moi!

rall. *pp*

FINALE

N^o 16.

PERSONNAGES et Les CHŒURS.

Allegro.

PIANO *f*

LE GÉNÉRAL.

ff Capi - taine, — approchez! —

Qu'on vous fas - se con - naî - tre Le tré - sor qui vous est é -

- chu. Re - gar - dez! di - tes - nous

1.
6. qui ça peut-il bien être? **GASTON.** (avec étonnement)

Eh! quoi! les pe-ti-tes Mi-chu? Eh!

p *léger.*

1.
6. Ca-pi-taine, — il s'a-git —

6. quoi! les pe-ti-tes Mi-chu?

p

1.
6. de vous re-con-naî-tre: L'un est des fils, l'autre est Mi-

p *léger.*

1.
6. -chu, A vous — de dési-gner la-quel — bel! Loe.ca.si-

6. *mf*

- ou est so - len - nel - le! L'une est des Ifs, l'autre est Mi -

esce.

6. *mf*

- chu. Surtout — pas de mal-en-ten - du! Surtout — pas de mal-en-ten -

f *p* *f* *p*

BLANCHE-MARIE, MARIE-BLANCHE.

f

L'une est des Ifs, l'autre est Mi - chu, A vous —

mf M^{lle} MICHU.

f

L'une est des Ifs, l'autre est Mi - chu, A vous —

mf ARISTIDE, MICHU, LE GÉNÉRAL.

— du! L'une est des Ifs, l'autre est Mi - chu, A vous —

f GASTON.

L'une est des Ifs, l'autre est Mi - chu, A moi —

E-M.
M-B.

— de de-xi-ner la-quel - - le! L'oc-ca-si-on est so-len-

M^{re}
M.

— de de-xi-ner la-quel - - le! L'oc-ca-si-on est so-len-

A.
M.
I.e.G.

— de de-xi-ner la-quel - - le! L'oc-ca-si-on est so-len-

G.

— de de-xi-ner la-quel - - le! L'oc-ca-si-on est so-len-

E-M.
M-B.

- nel - le! En-ne-est des I-fs, L'aut-re est Mi-cha, Sur-tout — pas de ma-len-ten-

M^{re}
M.

- nel - le! En-ne-est des I-fs, L'aut-re est Mi-cha, Sur-tout — pas de ma-len-ten-

A.
M.
I.e.G.

- nel - le! En-ne-est des I-fs, L'aut-re est Mi-cha, Sur-tout — pas de ma-len-ten-

G.

- nel - le! En-ne-est des I-fs, L'aut-re est Mi-cha, Je-crains — que-lque ma-len-ten-

B-M.
V-L.

du! Sur-tout _____ pas de mal-en-ten-du!

V.
M.

du! Sur-tout _____ pas de mal-en-ten-du!

A.
M.
F-G.

du! Sur-tout _____ pas de mal-en-ten-du!

G.

du! Je crains _____ quel-que mal-en-ten-du!

lég.

p

LE GÉNÉRAL.

Je n'ad-mets pas qu'un sol-dat ter-gi-ver- - se!

In- - ter - ro - gez vo - tre cœur

Et tâchez que résolument s'exerce

GASTON.
No - tre flair de con - nais - seur!

Mon

espress.

The second system includes a vocal line, piano accompaniment, and a separate bass line. The vocal line continues with the melody. The piano accompaniment has a similar texture to the first system. The bass line is in 2/4 time and contains a few notes. The word 'Mon' is written below the bass line, and 'espress.' is written below the piano accompaniment.

gé - né - ral, l'épreuve est bien embar - ras - sante, Et je

espress.

dois m'a - vou - er in - ha - bile à ce jeu. Car

6. Sa - lo - mon lui - même y per - draît son hé - breu S'il de -

6. - vait dé - ci - der la - quelle est plus char - man -

BLANCHE MARIE, MARIE BLANCHE. *p*

L'une est des Ifs, l'autre est Mi - chu, A vous —

M^{me} MICHU. *p*

L'une est des Ifs, l'autre est Mi - chu, A vous —

ARISTIDE, MICHU, LE GÉNÉRAL. *p*

L'une est des Ifs, l'autre est Mi - chu, A vous —

6. - te!., *p*

L'une est des Ifs, l'autre est Mi - chu, A moi —

B-M.
M-B.

cresc.

— de de.vi.ner la - quel - le! Eo.ca.si - on est so.len -

M^{me}
M.

cresc.

— de de.vi.ner la - quel - le! Eo.ca.si - on est so.len -

A.
M.
I. G.

cresc.

— de de.vi.ner la - quel - le! Eo.ca.si - on est so.len -

G.

cresc.

— de de.vi.ner la - quel - le! Eo.ca.si - on est so.len -

cresc.

B-M.
M-B.

- nel - le Eme est des Iffs, l'autre est Mi - elm. Surtout — pas de mal en ten

M^{me}
M.

- nel - le Eme est des Iffs, l'autre est Mi - elm. Surtout — pas de mal en ten

A.
M.
I. G.

- nel - le Eme est des Iffs, l'autre est Mi - elm. Surtout — pas de mal en ten

G.

- nel - le Eme est des Iffs, l'autre est Mi - elm. Je crains — quelque mal en ten

E-M.
M-F.

du, surtout, — pas de mal'en.ten - du!

M^{me}
M.

du, surtout, — pas de mal'en.ten - du!

A.
N.
1^e G.

LE GÉNÉRAL.

du, surtout, — pas de mal'en.ten - du! Allons! voy -

G.

du, je crains — quelque mal'en.ten - du!

ff

MARIE-BLANCHE (à part)

Je suis é - mu - - e!

1^e G.

ous! Eh! bien

GASTON.

Eh!

p *ff*

LE GÉNÉRAL.

Par -

bien! mon gé - né - ral, je n'en sais rien!

p *ff*

- dieu! ça se voit pour - tant bien! Eh! non! I -

Quoi! Ma - rie - Blan - che!

p *p*

M^{me} MICHU.

J'en pleu - re comme u - ne fon - tai - - - ne!

- rè - - ne!

MARIE-BLANCHE.

MICHU.

En -

Moi j'en ai l'œil tout lu - mee - - té!

M-B.

-fin, mon bon-heur se dé - ci - - - de! Mon

M-B.

cœur — de joie est trans - por - té! —

BLANCHE-MARIE. (à part)

Al -

B-M.

lons! le sort en est je - - té! Je se - rai - ma -

p

B-N.

dame A - ris - - ti - de!

Moderato.

ff

LE GÉNÉRAL.

Mes - da - - - mes et mes -

6.

- sieurs de vous pré - sen - te ma fil - le, mon en -

f *mf*

Tempo di Valse.

fant!

SOPR. ALTOS.

TÉNOES. *mf*

Re - ce - vez no - tre com - pli - ment.

BASSES. *mf*

Re - ce - vez no - tre com - pli - ment.

Tempo di Valse.

mf

cresc.

Re - ce - vez no -

C'est u - ne fil - le ra - vis - san - - - te Re - ce - vez no -

C'est u - ne fil - le ra - vis - san - - - te Re - ce - vez no -

cresc.

-tre com - pli - ment, C'est u - ne fil - le ra - vis -
 -tre com - pli - ment, C'est u - ne fil - le ra - vis -
 -tre com - pli - ment, C'est u - ne fil - le ra - vis -

- san - - te! Grâ - ce, beau - té,
 - san - - te!
 - san - - te!

SOPR. et ALTOS,
 En sé - ri - té, Elle a tout pour nous pla - - - re.

This system is for Soprano and Alto voices. The lyrics are: "En sé - ri - té, Elle a tout pour nous pla - - - re." The piano accompaniment continues with a similar texture to the previous systems.

L'air in - gé - nu. L'as - pect é - mu Du - ne pen -

- si - on - uai - - - re C'est u - ne fleur.

Dont la frai - cheur Est tou - te prin - ta - niè - -

re Grâce, beau - té. En vé - ri - té.

Elle a tout pour nous plai - - re!

mf Ré - ce - vez no -

mf Ré - ce - vez no -

-tre com - pli - ment, Ré - ce - vez no - tre com - pli -

-tre com - pli - ment, Ré - ce - vez no - tre com - pli -

-ment, *cresc.* Elle est ra - vis - san -

-ment, *cresc.* Elle est ra - vis - san -

COUPLETS.

Moderato.

MARIE-BLANCHE.

Mes-da - mes, grand mer - ci, grand mer - ci De me ju-ger au -

M-B. -si

M-B. N'est - ce pas

M-B. que j'ai de la branche, Du ton, de la ligne, en un mot Du ton, de

poco rall. -

M.-B.

la ligne, en un mot, En - - fin quelque cho - se qui tranche Tout en é -
a Tempo.

M.-B.

-tant très comme il faut, très - - comme il faut? Bien - - vite ou

M.-B.

voit de quelle sou - che Sort la fil - let - te que - voi - là

M.-B.

Et j'ai le nez, les yeux, la bon - che Du gé - né - ral, mon cher pa -

rythmé.

M.-B. pa... Se pa - va - nant comme u - ne sou - ve -

p *p* *léger.*

M.-B. - raine Et sé - dui - sant les plus ré - tifs, Sur son pas -

M.-B. - sage, a - vec ses airs de rei - ne Et - le tient tous les cœurs cap -

M.-B. - tifs Admi - rez tous Ma - de - moiselle I - rè - ne, Ma - de - moiselle I -

M.-E.

_rène l_rène des lfs! Ad.mi - rez tous ma_de_moi_selle l -

M.-B.

_rène Ad.mi.rez tous ma - de.moi.selle l_rè - ne des lfs!

SOPR. **BLANCHE-MARIE** avec les 1^{rs} Sopr. M^{lle} **MICHU** avec les Altos.

TÉNORS. **ARISTIDE** et **GASTON** avec les Ténors.

BASSES. **MICHU, LE GÉNÉRAL** avec les Basses.

Se pa - - va -

Se pa - - va -

Se pa - - va -

_nant comme n_ne sou_xe - rai - ne El - - le tient tous les cours cap -

_nant comme n_ne sou_xe - rai - ne El - - le tient tous les cours cap -

_nant comme n_ne sou_xe - rai - ne El - - le tient tous les cours cap -

_tifs; Ad_mi - rez tous ma_de_moi_selle l - rè - ne Ad_mi_rez tous ma -
 tifs; Ad_mi - rez tous ma_de_moi_selle l - rè - ne Ad_mi_rez tous ma -
 _tifs; Ad_mi - rez tous ma_de_moi_selle l - rè - ne Ad_mi_rez tous ma -

_de_moi_selle l - rè - ne des lfs!
 _de_moi_selle l - rè - ne des lfs!
 _de_moi_selle l - rè - ne des lfs!

MARIE-BLANCHE.

poco rall.

Cer - tai_nement dans - le grand monde j'ai_rai des succès de salons, j'ai_rai des

M-B.

succès de sa lous Je — veux que l'on ci - te à la ronde Mon nom par -
a Tempo.

M-B.

.mi les plus grands noms Les — plus grands noms! Je ne suis pas plus

M-B.

mal, — je pen - se Que toutes les beau - - tés — du — jour

M-B.

Et je prétends que l'on m'en cen - se A la vil - le com - me à la cour... —

p

M. B. Se pa - va - nant comme u - ne sou - ve - raine Et sé - dui -

p *léger.*

M. B. - sant les plus ré - tifs, Sur son pas - sage, a - vec ses airs de

M. B. rei - ne El - le tient tous les cœurs cap - tifs Ad - mi - rez

M. B. tons ma - demoiselle I - rè - ne, ma - demoiselle I - rè - ne, I - rè - ne des

M.-B.

Ils! Ad-mi - rez tous ma_de_moi_selle I - rène Ad-mi-rez tous ma -

M.-B.

_de_moi_selle I - rène des I - ls!

SOPR. BLANCHE-MARIE avec les Sopr. **M^{me} MICHU** avec les Altos.

TÉNORS. ARISTIDE et GASTON avec les Ténors.

BASSES. MICHU, LE GÉNÉRAL avec les Basses.

Se pa - va - nant comme u - ne sou - ve -

Se pa - va - nant comme u - ne sou - ve -

Se pa - va - nant comme u - ne sou - ve -

-rai - - ne El - - le tient tous les cœurs cap - tifs, Ad-mi - rez

-rai - - ne El - - le tient tous les cœurs cap - tifs, Ad-mi - rez

-rai - - ne El - - le tient tous les cœurs cap - tifs, Ad-mi - rez

tous ma_de_moiselle l - rè - ne, ma_de_moiselle l - rè - - - ne, l -

tous ma_de_moiselle l - rè - ne, ma_de_moiselle l - rè - - - ne, l -

tous ma_de_moiselle l - rè - ne, ma_de_moiselle l - rè - - - ne, l -

-rè - ne des lfs.

-rè - ne des lfs.

-rè - ne des lfs.

Più presto,

ff

CHŒUR ET ENSEMBLE

M^{lle} MICHU, ARISTIDE, MICHU.N^o 17.**Moderato.**SOPRANOS.
ALTOS.

CLIENTES,

TÉNORS.

CLIENTS.

BASSES.

Moderato giocoso.

PIANO.

ff

The third system concludes the piano accompaniment with a final cadence, featuring a prominent chord in the right hand and a sustained bass line in the left hand.

RIDEAU.

SOER. *ff*
 A la boutique! A la bou-ti - - - que!
 TENORS. *ff*
 A la boutique! A la bou-ti - - - que!
 BASSES. *ff*
 A la boutique! A la bou-ti - - - que!

Al_lons patrons, il faut ser_vir

Al_lons patrons, il faut ser_vir

Al_lons patrons, il faut ser_vir

Et sa_tis_fai_re la pra_tique Pour l'engager à re_ve_nir. Al_

Et sa_tis_fai_re la pra_tique Pour l'engager à re_ve_nir. Al_

Et sa_tis_fai_re la pra_tique Pour l'engager à re_ve_nir. Al_

_lons patrons, il faut ser_vir Et sa_tis_fai_re la pra_tique

_lons patrons, il faut ser_vir Et sa_tis_fai_re la pra_tique

_lons patrons, il faut ser_vir Et sa_tis_fai_re la pra_tique

Pour fen-ga-ger à re-ve-nir.

Pour fen-ga-ger à re-ve-nir.

Pour fen-ga-ger à re-ve-nir.

p

MICHU.

Des œufs que l'on nous ex-pé-di-e

m.

De la cam-pagne en droit che-min.

léger.

M^{lle} MICHU.

Du beur-re de la Norman-di-e

M^{re}
M.

Flai - rez, flai - rez, met - tez l'ar - tiele en

M^{re}
M.

main!
ARISTIDE.

Si vous vou - lez du bon fro - mage Pre - nez ce - lui - ci, mon plus

A.

frais: Sil en est d'aus - si bon, je gage Du meilleur il n'en fut ja -

M^{re} MICHU.

Cer - tains pos - sè - dent la sci - en - ce Dans un peu d'lait, d'mettre beaucoup

mais!

M^{me}
M.

d'eau Nous mé - pri - sons en con - sei - ence Un moy - en aus - si peu nou -

M^{me}
M.

- veau Et changeant la vieil - le mé - thode A cha - que cli - ent sa - tis -

M^{me}
M.

- fait Nous ser - vons, telle est no - tre mode Presque pas d'eau dans beaucoup

M^{me}
M.

d'lait!

SOPR.
TENORS.
BASSES.

ff A la boutique! A la bou - ti -
ff A la boutique! A la bou - ti -
ff A la boutique! A la bou - ti -

que! Al-lous, patrons, il faut ser-vir

que! Al-lous, patrons, il faut ser-vir

que! Al-lous, patrons, il faut ser-vir

Et satisfai-re la pra-ti-que

Et satisfai-re la pra-ti-que

Et satisfai-re la pra-ti-que

Pour l'engager à re-ve-nir, Al-lous, patrons, il faut ser-vir Et

Pour l'engager à re-ve-nir, Al-lous, patrons, il faut ser-vir Et

Pour l'engager à re-ve-nir, Al-lous, patrons, il faut ser-vir Et

sa - tis - fai - re la pra - ti - que Pour l'en - ga - ger à

sa - tis - fai - re la pra - ti - que Pour l'en - ga - ger à

sa - tis - fai - re la pra - ti - que Pour l'en - ga - ger à

re - ve - nir!

re - ve - nir!

re - ve - nir!

dim.

p

p *pp*

COUPLETS

ARISTIDE.

N^o 18.

Allegro.

PIANO. *f*

ARISTIDE.

Comme u - ne gi - ron - et - te Mon

p *détaché.*

A. cour tournait, tour - nait! Le vent de la tem - pête Sur

A. moi se dé - chaî - nait, Sur moi se dé - chaî - nait.

A

E_tait-ce l'une ou l'au_tre? Problème dé_sas_treux

A

cresc. *poco rall.*

— Ah! pau_vres a_mou_reux Quelle an_goisse est la nô_tre!

poco rall.

a Tempo.

A

En_fin je suis fi_xé, Le sort est pronon_cé!

a Tempo.

A

L_vresse qui n'en_flam_me En_fin je suis fi_xé!

A

Me voi_là fi_an_cé, Et je vous ai pour fem_ _

p

A

_me, Me voi_là fi_an_cé Je suis un fi_an_cé Fi_xé!

p *f*

p

Maintenant je res_pire, Eo_rage s'est cal_mé

détaché!

A

J'aime, et je puis me di - re Que moi, je suis ai - - mé, Que

A

moi, je suis ai - - mé! Je pos - sè - de, cher au - - ge,

A

cresc.
Le tré - sor de ton cour - - Et je t'offre, ô bon - heur! Tout le

A

poco rall. - - - - - *a Tempo*
rien en é - chan - - ge. En fin je suis fi - - xé,
poco rall. - - - - - *a Tempo*
p

A

Le sort s'est pronon_cé! L_vres.se qui m'eu_flant.

cresc.

A

_me En_fin je suis fi_xé! Me voi_là fi_au_cé.

p

A

Et je vous ai pour fem_me Me voilà fi_au_cé Je suis un fi_au_cé.

p

A

_cé Fi_xé!

p

ROMANCE

N^o 19.

BLANCHE-MARIE

*Andantino.**tranquille.*

BLANCHE-MARIE.

Andantino.

Vois-tu, — je m'en

PIANO.

p

B-M

veux à moi-mê - me Et j'ai grand tort, je — le sais bien:

B-M

Ce mé - tier, il faut que je l'ai - me Eh! bien ce - la ne

B-M

me — dit rien. Eh! bien ce - la ne me dit rien.

E-M. Pour une âme un peu po-é-ti-que, I-ci tout est tris-

mf

E-M. Cédez.
-te et ba-nal, Et c'est en vain que je m'ap-pli-que,

dim. *subrez.*

E-M. rall. a Tempo.
Ce n'est pas là mon i-dé-al! Ah! sou-ri-er-te,

pp rall. *pp*

E-M. ma sou-ri-er-te! Com-bien je re-gret-te la pen-si-on!

esce. *dim.*

E.M. Ah! sœu-ret - - te, ma sœu-ret - - - te! La pen-si -

E.M. - on, la pen-si-on a-vait du bon!

E.M. Oui, quand j'y pen - se, ma — chère - - e,

E.M. Pour nous deux c'é - tait le bon temps! Quel - que-fois on é -

E.M. *mf*
 - tait pu - ni - e. Ces malheurs-là sont a - mu - sants. Ces

E.M. *mf*
 malheurs-là sont a - mu - sants. Ri - re, chanter,

E.M. *mf*
 fai - re ta - pa - ge C'é - tait charmant, en vé - ri - té:

E.M. *mf*
 Cédez. *rall.*
 Ah! qu'on nous ren - de no - tre ca - ge, Si l'on nous rend no - tre gai - *rall.*

suivez *pp*

a Tempo.

E.M. *a Tempo.*

- té! Ah! sou - ret - te, ma sou - ret - te! Com -

E.M.

- bien je re - gret - - - te la pen - si - on!

E.M. *cresc.* *din.*

Ah! sou - ret - - te, ma sou - ret - - - te! La pen - si -

E.M.

- on, la pen - si - on a - vait du bon!

CHŒUR ET RONDE DES HALLES

N^o 20.

PERSONNAGES et Les CHŒURS

Al^o non troppo.BLANCHE-MARIE
MARIE-BLANCHE.LES
PENSIONNAIRES.ARISTIDE
GASTON.

MARCHANDES.

MARCHANDS.

PIANO

SOPRANI.

TENORS.

BASSES.

LES PENSIONNAIRES.

grazioso.

Bon - jour, mes - dam's les ma - ri - ées, A vo - tre no - ce con - vi - ées

p

Nous - ve - nons en ce jour - hen - reux Vous of - frir - nos

fleurs et nos vœux. Bonjour, mes - dam's les ma - ri - ées

p

A vo - tre no - ce con - vi - ées Nous - ve - nons en ce jour - hen -

- reux Vous of - frir nos fleurs et nos vœux. Que

dolce
dans vo - tre fu - tur mé - na - - - ge, Le bonheur ré -

- gue sans par - ta - - - ge Et vous, mes - sieurs les deux maris,

trise.

Et vous, mes - sieurs les deux maris Soy - ez tou - jours - doux et - gen -

- fils. Pour vo - tre pei - ne

BLANCHE-MARIE et MARIE-BLANCHE.

Mer - ci, mer - ci, mes toutes
vous - se - rez fleu - ris.

B-M.
M-B.

bel - les!

ARISTIDE et GASTON.
Mer - ci, mer - ci, mesdemoi - sel - les!

SOPRANI. *f* Voi -

TÉNORS. *f* Voi -

BASSES. *f* Voi -

- ci main - te - nant mes enfants Les mar - chan - des et les marchands

- ci main - te - nant mes enfants Les mar - chan - des et les marchands

- ci main - te - nant mes enfants Les mar - chan - des et les marchands

basso marcato.

Qui viennent tous annou des Hal - les A leur tour vous

Qui viennent tous annou des Hal - les A leur tour vous

Qui viennent tous annou des Hal - les A leur tour vous

complimen - ter Et sans fa - çon Vous ap - por - ter

complimen - ter Et sans fa - çon Vous ap - por - ter

complimen - ter Et sans fa - çon Vous ap - por - ter

dim.
 Ces bouquets de fleurs virgi - na - les Ces bou -
dim.
 Ces bouquets de fleurs virgi - na - les Ces bou -
dim.
 Ces bouquets de fleurs virgi - na - les Ces bou -

LES PENSIONNAIRES.

dolce.
 Que dans vo - tre fu - tur mé -
 - quets de fleurs virgi - na - - - les, Nous
 - quets de fleurs virgi - na - - - les, Nous
 - quets de fleurs virgi - na - - - les, Nous

- na - - - ge Le bon - heur rè - que sans par - ta - - -
 ve - nous vous com - pli - men - ter — Et sans fa - çon
 ve - nous vous com - pli - men - ter — Et sans fa - çon
 ve - nous vous com - pli - men - ter — Et sans fa - çon

rit.

- ge Et vous, mes - sieurs, les deux maris, Et vous, mes -
 vous ap - por - ter ce — bon - quet
 vous ap - por - ter ce — bon - quet
 vous ap - por - ter ce — bon - quet

dim.

- sieurs les deux maris Soy - ez tou - jours — doux et — gen -

dim.

ce — bou - quel — de — fleurs vir - - gi -

dim.

ce — bon - quel — de — fleurs vir - - gi -

dim.

ce — bou - quel — de — fleurs vir - - gi -

dim.

- tils — Pour vo - tre pei - ne

- na - - - - les,

- na - - - - les,

- na - - - - les,

p

vous se - rez fen - ris!

p vir - gi - na - - - les!

p vir - gi - na - - - les!

p vir - gi - na - - - les!

pp

ad lib.

BLANCHE-MARIE

Mes bons amis! Vivent les Hal - les!

ff Vivent les Hal - - - les!

ff Vivent les Hal - - - les!

ff Vivent les Hal - - - les!

Moderato

ff

RONDE

Allegro.

MARIE-BLANCHE *rithmè.*

On peut chercher en tous pays Et

Allegro.

M. B.

fouiller tous les ca-pi - ta - les: De même qu'en France rien n'avant Paris, A

M. B.

Paris rien ne vaut les Hal - les! On n'y trouve que des braves gens

M. B.

Ecom sur la main, la pa - rol franche Ri - postant gaiement aux chaland A

M. B.

avec les deux poings sur la han - che! Aux Hall's on a l'es - prit subtil On

M. B.

ny craint ni tromp'ri' ni leur - re Car c'est des Hall's que vient le fil, Le

The second system continues the vocal line and piano accompaniment. The lyrics are "ny craint ni tromp'ri' ni leur - re Car c'est des Hall's que vient le fil, Le". The piano accompaniment continues with chords and moving lines in both hands.

M. B.

fil à con - per l'heur - re. Aux Hall's on a l'es - prit subtil On

SOP.

Aux Hall's on a l'es - prit subtil On

TÉNORS.

Aux Hall's on a l'es - prit subtil On

BASSES.

Aux Hall's on a l'es - prit subtil On

M. B.

n'y craint ni tromp'ri' ni leur - - re Car c'est des Hall's que

n'y craint ni tromp'ri' ni leur - - re Car c'est des Hall's que

n'y craint ni tromp'ri' ni leur - - re Car c'est des Hall's que

n'y craint ni tromp'ri' ni leur - - re Car c'est des Hall's que

M. B.

vient le fil _____ Le fil à couper l'heur - re!

vient le fil _____ Le fil à couper l'heur - re!

vient le fil _____ Le fil à couper l'heur - re!

vient le fil _____ Le fil à couper l'heur - re!

M. B.

Faut en-tend' les pro - pos joyeux: Ar - rivez donc! Hé! les p'tits-

p

M. B.

mè - - res! Qui veut du beurre? Qui veut des œufs! Al -

M. B.

- lous! Voyons! pas de ma - mè - res! De quoi? ce pois - son - là pas frais!

M. B.

On t'en fich'ra grand' mi - jan - ré - e As - tu fi - ni? Vlà c'que tu m'fais! Eh

B.

va donc! Madam' la su - cré - e! Aux Hall's on a l'es - prit subtil On

B.

n'y craint ni tromp'ri' ni leur - re Car c'est des Hall's que vient le fil, Le

B.

fil à cou - per l'heur - re. Aux Hall's on a l'es - prit subtil On

SOP.

Aux Hall's on a l'es - prit subtil On

TÉNORS.

Aux Hall's on a l'es - prit subtil On

BASSES.

Aux Hall's on a l'es - prit subtil On

M. B.

ny craint ni tromp'ri' ni leur - re Car c'est des Hall's que vient le fil —

ny craint ni tromp'ri' ni leur - re Car c'est des Hall's que vient le fil —

ny craint ni tromp'ri' ni leur - re Car c'est des Hall's que vient le fil —

ny craint ni tromp'ri' ni leur - re Car c'est des Hall's que vient le fil —

M. B.

— Le fil à couper l'heur - re!

— Le fil à couper l'heur - re!

— Le fil à couper l'heur - re!

— Le fil à couper l'heur - re!

ff

SORTIE

N^o 20 bis

SOPRANI.

Aux Hall's on a l'esprit subtil On n'y craint ni tromp'ri' ni leur-re Car

TÉNORS.

Aux Hall's on a l'esprit subtil On n'y craint ni tromp'ri' ni leur-re Car

BASSES.

Aux Hall's on a l'esprit subtil On n'y craint ni tromp'ri' ni leur-re Car

PIANO.

ff

c'est des Hall's que vient le fil ——— Le fil à couper l'heur-re!

c'est des Hall's que vient le fil ——— Le fil à couper l'heur-re!

c'est des Hall's que vient le fil ——— Le fil à couper l'heur-re!

p

(ou parle)

DUO

BLANCHE-MARIE, GASTON.

N^o 21.

Andantino.

BLANCHE-MARIE.

Ras-surez-vous,

GASTON.

Andantino.

PIANO.

sfz *p*

monsieur Gaston, de suis heureuse, très heu - reu - se!

C'est que je suis un peu ner.

GASTON.

Pourquoi le di-re sur ce ton?

B-M.  - ven - se

G.  On di - rait que vo - tre regard

B-M.  J'ai ti - ré J'ai -

G.  Tra - hit quelque peine se - crè - te,

B-M.  - guil - letres tard, A termi - ner eet - te toi - let - te.

GASTON.

 Sur vos lê - vres je cherche en vain D'autre - fois le joyeux sou -

BLANCHE-MARIE.

Je ne veux pas y con - tre - di - re.

ri - re...

rall. Mais ce sera fi - ni de - main! *a Tempo* (à part) Sa - chons lui cacher mes a -

a Tempo

suivent. *p*

lar - mes Et - sous un - air in - dif - fé - rent, Dis -

si - mu - ler a - droi - te - ment Mes lar -

mes. Sa - chons lui cacher mes a - lar - mes Et —

GASTON. (à part)

Sa - chons lui cacher mes a - lar - mes Et

sous un air in - dif - fé - rent, Dis - si - mu - ler a -

te - nir se - cret, pru - dem - ment, A quel point je suis

- droitement Mes lar - mes.

re - grettant Ses char - mes!

(à Gaston)

B-M. Mais vous mè - me, pre - ci - sément, Na - vez vous pas quelque tris -

p

B-M. - tes - se?

GASTON.

Vous vous trom - pez, as - su - ré - ment, Mon

B-M. Sur votre front

G. cœur est rempli d'al - lé - gres - se!

B-M.  *sem_ble passer En ce moment mê_me un nu_a - ge.*

GASTON.  *Il suf_fi_rait pour l'ef - cer De contempler vo_tre vi -*

BLANCHE-MARIE.  *Bref, je vous ai con - nu, je crois, Plus heu -*
- sa - ge!

B-M.  *- reux, ré_pondez sans frau - de,*
Oui, c'é_tait la pre -

B-M. *(à part)*

Tempo. Sa -

G. - mière fois, Et vous jouiez à la main chaude!

suivrez.

B-M. - chons lui cacher mes a - lar - mes Et, sous un air in -

p

B-M. - dif - fé - rent, Dis - si - mu - ler a - droi - te - ment Mes

B-M. lar - mes. Sa - chons lui cacher mes a -

GASTON. *(à part)*

Sa - chons lui cacher mes a -

H-M lar - mes Et, — sous un air in - dif - fé - rent, Dis -
 G. lar - mes Et te - nir se - cret, pru - dem - ment, A

H-M - si - mu - ler a - droi - te - ment Mes lar -
 G. quel point je suis re - gret - tant Ses char -

H-M - mes!
 G. - mes!

SEX TUOR

BLANCHE-MARIE, MARIE-BLANCHE, M^{me} MICHU,
ARISTIDE, MICHU, GASTON.

N^o 22.*Allegro moderato.*

BLANCHE-MARIE.

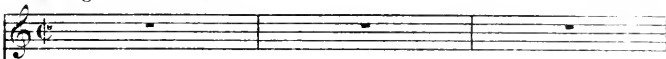

MARIE-BLANCHE.

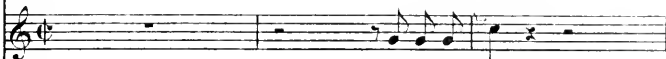

Assieds-toi - là,

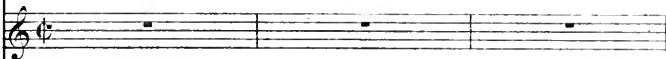
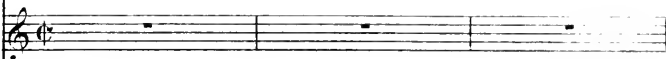
M^{me} MICHU.ARISTIDE.
MICHU.

GASTON.

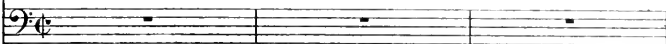
*Allegro moderato.*

PIANO.

BLANCHE-MARIE.

Que veux-tu fai - re?

MARIE-BLANCHE.

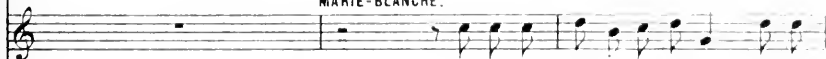

O - bé - is - moi sans raisonner; De vous

M. B.

tous je fais mon af - fai - re, Mais rien ne doit vous é - ton -

sf p *sf p* *f* *f*

(à Gaston)

M. B.

- ner. Veuil - lez me don - ner, je vous pri - e, La

léger.

p

M. B.

glace au dessus du comp - toir.

GASTON.

La voi.ci.

(à Blanche-Marie)

M. B.

Je vous remerci - e! De la fa - çon tu pour - ras voir.

(à M^{me} Michu)

B.

GASTON (à Blanche-Marie)

Dans ma cham_bre tu

A quel point vous è - tes jo_li et

M. B.

trou - ve - ras ma boîte à pou - dre sur la ta - ble, Va

M. B.

vi - te, tu l'ap - por - te - ras. Toi pa - pa Mi -

M^{me} MICHU (sortant)

C'est une enfant in - con - ce - va - ble!

M.-E. *ch*, de ce pas, Cherche un pei - gne. Et vous A - ris - ti - de,

M.-E. D'un vieux chapeau cou - pez la - bri - de. (à Blanche-Marie)
Ne

ARISTIDE (sortant)
C'est un démon!

BLANCHE-MARIE. *p*
Je n'y com - prends

M.-E. bouge pas... ne bouge pas!

GASTON. *p*
Je n'y com - prends

sans rall.
p staccato.

B-M.
rien, sur l'honneur, Rien du tout, mais que nous im - por - - te, Puisqu'en

G.
rien, sur l'honneur. Rien du tout, mais que nous im - por - - te, Puisqu'en

B-M.
a - gis - sant de la sor - te Elle a - git pour no - tre bon -

G.
a - gis - sant de la sor - te Elle a - git pour no -

B-M.
-heur. Je n'y com - prends rien, sur l'honneur, Rien du

MARIE-BLANCHE.

G.
-tre bon - heur. Je n'y com - prends rien, sur l'honneur, Rien du

B. M.
 tout, mais que nous im - por - - te, Puisqu'en a - gissant de la

M. B.
 tout, mais que leur im - por - - te, Puisqu'en a - gis - sant de la

G.
 tout, mais que nous im - por - - te, Puisqu'en a - gis - sant de la

E. M.
 sor - te Elle a - git pour no - tre bon - heur,

M. B.
 sor - te Je tra - vaille à no - tre bon - heur,

G.
 sor - te Elle a - git pour no - tre bon - heur,

ARISTIDE.
 Le ru -

MICHU.
 Le pei - gne...

téger.

MARIE-BLANCHE.

C'est très

-ban! J'es - pè - re qu'il vous convien - dra?

f f p f f p

bien. Il n'y man.que plus rien. Attenti -

M^{re} MICHU.

La pou-dre!

f f p f p

-on! Attenti - on! car — je com - men - - cel

f p ff

MARIE-BLANCHE.

Tempo di Minuetto.

U - ne poudre
léger

p

M-B.

à frimas, Ma-da-me la Mar - qui - se, Quoi qu'il ci l'on en

M-B.

di - se Re - haus - se les ap - pas; El - le donne

M-B.

au sou - ri - re Un air plus langou - reux. Au regard plus d'ém-

M. B.

- pi - re De douceur aux che - veux ,

M. B.

Si près du front l'on po - se Un

pp

The second system continues the vocal line and piano accompaniment. The piano part is marked *pp* (pianissimo). The vocal line has a melodic line with lyrics.

M. B.

ru - ban de sa - tin Qu'il soit bleu, blanc ou

sempre pp

The third system continues the vocal line and piano accompaniment. The piano part is marked *sempre pp* (sempre pianissimo). The vocal line has a melodic line with lyrics.

M. B.

ro - se, Il re - lè - ve le teint

The fourth system continues the vocal line and piano accompaniment. The vocal line has a melodic line with lyrics. The piano accompaniment continues with chords and moving lines.

M.E.

Et vous fait — je le ju — re, L'as — peet — plus ri — ant,

M.E.

Tels u — ne mi — nia — tu — re, Ou — les anciens pas —

poco rall.

poco rall.

M.E.

- tels, Sur un coin

a Tempo. *a Tempo.*

a Tempo.

pp *a Tempo.*

M.E.

de la hou — che, Il vous suf — fit, vrai — ment,

M.B.

De po-ser u-ne mou-che Très dé-li-ca-te-ment

M.B.

Et l'on a, sur mon â-me, Le char-me, la beau-té,

M.B.

A-vec la majes-té ————— D'u-ne très grande

sans rall. *pp*

Lento

M.B.

da-me.

Lento. **1.º Tempo.**

p *f*

BLANCHE-MARIE.

Je n'y com - prends rien, sur l'honneur, Rien du

MARIE-BLANCHE.

Ils n'y compren - nent rien, d'hon - neur, Rien du

M^{me} MICHU.

Je n'y com - prends rien, sur l'honneur, Rien du

ARISTIDE, MICHU.

Je n'y com - prends rien, sur l'honneur, Rien du

GASTON.

Je n'y com - prends rien, sur l'honneur, Rien du

R-S^o

M^{me} M.

A. M.

tout, mais que nous im - por - te Puisqu'en a - gissant de la

tout, mais que leur im - por - te Puisqu'en a - gissant de la

tout, mais que nous im - por - te Puisqu'en a - gissant de la

tout, mais que nous im - por - te Puisqu'en a - gissant de la

tout, mais que nous im - por - te Puisqu'en a - gissant de la

E-M.
sor - te Elle a - git pour no - tre bon -

M-B.
sor - te Je tra - vaille à vo - tre bon -

M^{me}
M.
sor - te Elle a - git pour no - tre bon -

A.
M.
sor - te Elle a - git pour no - tre bon -

G.
sor - te Elle a - git pour no - tre bon -

E-M.
- heur !

M-B.
- heur !

M^{me}
M.
- heur !

A.
M.
- heur !

G.
- heur !

FINALE

N^o 23.

Allegro.

BLANCHE-MARIE.

MARIE-BLANCHE.

PIANO.

Allegro.

f *ff*

Blanche-Ma_rie et Ma_rie - Blan_che, Mes.

Blanche-Ma_rie et Ma_rie - Blan_che, Mes.

p

danis, Messieurs, n'ont qu'un sou_hait; Pour que leur gai_

danis, Messieurs, n'ont qu'un sou_hait; Pour que leur gai_

B-M.  té soit bien fran - che, Ap - plaudis - sez — tous — s'il vous plaît.

M-B.  - té soit bien fran - che, Ap - plaudis - sez — tous — s'il vous plaît,

B-M.  et Ma - rie - Blan - che,

M-B.  Blanche - Ma - rie Blanche - Ma - rie

B-M.  et Ma - rie - Blan - che, Et leur bon - heur se - ra com - plet!

M-B.  Et leur bon - heur se - ra com - plet!

E-M. Et leur bonheur se - ra com-plet, se - ra com -

M. Et leur bonheur se - ra com-plet, se - ra com -

E-M. -plet!

M. -plet!

Moderato.

ff