

CORRADO

AND^{te} affett.^o

So che fu sogno insta_ bile quel tormento — so inganno

The second system continues the piano accompaniment with triplets in the right hand and a vocal line with notes corresponding to the lyrics.

ma del sognato affan — no

sen — to il 'tormento ancor

The third system features piano accompaniment with triplets and a vocal line. The tempo marking 'rall.' is present at the end of the system.

a tempo

par — mi veder — la esan — gue bel — la qual fior che lan — gue e ri — chiamar la in

vi — ta tra i pal — pi — ti d'a — mor e richia — mar — la tra i pal — pi — ti d'a — mor ma l'eco

so — lo in tanto rispon — de al mio do — lor e del sogna — to affan — no sento i tormen — ti sento i tor —

men - ti an - cor par - mi ve - der la ve - der la e - sangue bel - la qual fiore qual fior che

lan - gue e ri - chiamar - la in tan - to a - palpi - ti a pal - pi - ti d'a -

- mor tra i pal - - piti d'amor tra i pal - pi - ti d'a - mor d'a - - -

G. 5359
5360 T.

ALL.^o
— mor.

ALL.^o

ff

CORO

Ma qual crescen — te stre — pito

cred:

cred:

in eu - po suon rimbom - ba scos - - se le mu - ra

erol_lano fa - - ei ed acciar scintil_lano Cor_ra - do a -

GONZALVO

GIO: oh gio - - ja *COR:* *GON:*

- mi - ci *CORO* oh gio - ja Gonzal - vo eccomi a te *eccomi a te.

f

GON:

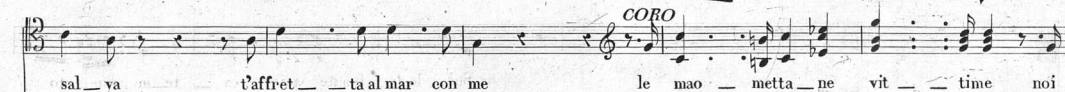
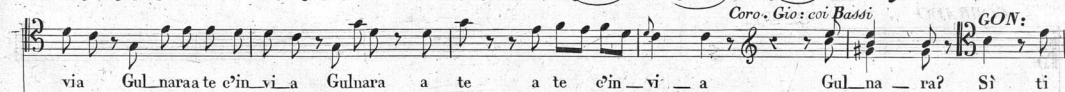
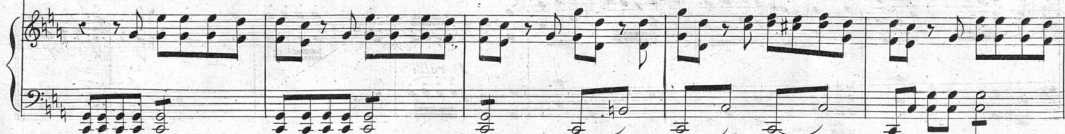
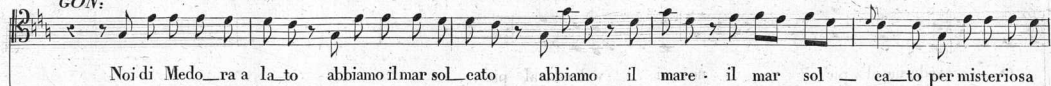

ci vedremo al piè noi ci vedremo al piè.

f *rall:*

CORRADO

Sul le in frante mie ca te ne que sto

giuro il ciel m'in spi-ra di tro - var-ti a - ma - to bene di sal - var - ti o di spi-

rall?

- rar or che un brando tor - naa me ho fi - ni - to di pe - nar ca - ro ben pen - san - do a

f *rall?* *a tempo*

te sor - te e fa - to io vo sfidar idol mio pensan - do a te ho fini - to di penar sor - te e fa - to io vo sfi-

— dar io vo a sfidar i — dol mio pensando a te sor_tee fa_toiovo sfidar sortee fa_to sor_tee fa _ to io vo a sfi —

CORO o du — ce

— dar. *Basso* Vie — ni o du — ce affret — ta il pie — de vie — ni gl'em — pi a ster — mi — nar vie — ni

gl'em — pi a ster — mi — nar a ster — mi — nar a ster — mi — nar vie — ni gl'em — pi a ster — mi —

g^{va}

— nar vie — ni gl' em — pia ster — mi — nar .

laco

COR:

Sul le in fran — te mie ca — te ne que — sto giuro il cor n' in spi — ra di sal — var ti ama — to

bene di sal — var — ti o di spi — rar or che un brando tor — — na a me ho fi —

ni to di pe — nar ca — ro ben pen — san — do a te sor — te e fa — to io vo a sfi —

dar i dol mio pen san do a te sor te e fa to io vo a sfi dar sor te e fa to io vo a sfi dar i dol mio pen san do a

te sor te e fa to io vo a sfi dar sor te e fa — to io vo a sfi — dar or che un bran — do tor — na a

Un poco più mosso

CORO

sotto voce Vie — ni o du — ce affret — ta il

Un poco più mosso

me ho fi-ni-to di pe-nar sì di pe-nar

pie-de vie-ni gl'empia ster-mi-nar

. ho fi-ni-to di penar or che un bran-do tor-na a me ho fi-

a ster-mi-nar vie-ni o du-ce af-fret-ta il pie-de vie-ni

-ni-to di pe-nar sì di pe-nar ho fi-

gl'empia ster-mi-nar

G. 5359 T.
5360

-nito di penar si di pe - nar si di pe - nar si di pe -
 -ster - mi - nar a ster - mi - nar a ster - mi - nar a ster mi -

- nar si di pe - nar si di pe - - nar.
 - nar a ster - mi - nar a ster - mi - - nar.

SCENA ED ARIA

nell'Opera Il Corsaro del Sig. M. Cav. G. Pacini

N. 5564.

Prop dell'Editore

Fr. 3.80.

AND^{te}

fp

tr

SEID.

In gra-ta i voti miei tu ri-cu-si co-si

a tempo.

stol-ta pa-ven-ta che un di sprezzato a-mor fu-ror di

-venta tu vo-la e il mio pu-gna-le sia sepol-to nel cor del mio ri-vale ma per strazio maggior narraglin.

AND^{te}

pri-a che son ria-ma-to e che Medora mi- - - - a fe-risei e riedi

rallen.

a tempo

AL L^o

e tu corri t'af_fretta alla fedel Me - dora di che comincia già la miaven

- det - - - ta sul Corsaro che a - dora lasciatiemi impor_tuni o_dio me

stes_ so nel di

della vi_taria un ri_ fiu.to a Seid ed u_ na donna u_ na schiava mi sprezza

ah tremi tremi sa-prò con questa mano ah in-van mi-se-ro in-

All^o moderato.

-va-no in-va--no l'an-ti-co suo va-lor ri-----cerca il core più qual'ero non

son più qual'ero non son mi can-gia mi cangia a ----- mo-re

ANDANTE

Cantabile

tr

tr

Di quegli oc - chi al vi - vo in - can - - - to ca - ra pa - ce io ti per -

- de - - i e fa - tal. per me quel pian - to più non pen - so a miei tro - fe - - - i

e frai so - gui e frai sogni dell'a - mo - re già ri -

- tor - no e fra i sogni dell'a mo - re già ritor - no a va - cil - lar basta so - - lo il suo la

- men - - to a can - giar - - mi a cangiarmi il cor nel se - - no ba - ste - rà solo un ac -

rall.

colla parte. *a tempo.*

cen - to e Se id be.a - to è ap - pie - - no ma non scor - do ma non scordo il mio fuo - re chi non

m' a - - ma ma non scordo il mio fu - ro - re chi non m'a - ma chi non m'a - ma ha da - tre - mar chi non

rall.

m' a - - ma ha da - tre - mar chi non m' a - - ma ha da tre - - - -

- mar

ALLEGRO.

CORO Tradi - to sei

ma qual'd armi fra - gor ah

This system contains the vocal line and piano accompaniment for the second system. The vocal line continues with the lyrics 'ma qual'd armi fra - gor ah'. The piano accompaniment continues with similar rhythmic patterns, including triplet markings. The word 'CORO' is written above the vocal line.

salva - ti si - gnor fuggir tu dei

This system contains the vocal line and piano accompaniment for the third system. The vocal line continues with the lyrics 'salva - ti si - gnor fuggir tu dei'. The piano accompaniment continues with similar rhythmic patterns, including triplet markings.

SEID.

la morte sta su te trema Se - id Per - chè per - chè *Bassi.* tre - ma

Tenori in - fran - te le ri - torte *Bassi.* già libero è il Cor - sar *cresc.* Brandi unac

e qual vernal tor - rente *cresc.* i - ne - so - ra - bil - mente *cresc.* - ciar che rapi - do giù piomba *cresc.* spa - lanca altrui la

tutti

tomba so - l'ò di san - gue ha se - te ed im - pla - ca - bil mie - te del Ma - re sul - la

sponda la bionda e calva e - tà per lor non v'è pie - tà non v'è pie - tà no no per

lor non v'è pie - tà per lor non v'è non v'è pie - tà Tra - di - to io son

SEID.

loco.

ma il fa - to sfi - da - re sfi - dar Se - id sa - prà So - lo di

a piacere.

CORO *a tempo*

stacc.

san - gue di san - gue han se - te per gli infe - li - ci non v'è pie - tà

Tenori, non

v'è pie - tà

non v'è pie - tà

rallén.

An_cor mi resta bran-do ho un cor guerriero in pet-to ver-ran ver-ran pu-gnan-do per

ALL. MODERATO.

tri-onfar gli a-spet-to per me l'estrema au-ro-ra spunta-ta ancor non è no-no del san-gue di Me-

-do-ra l'accia-ro mio fu-man-te morder fa-rà la pol-ve-re al vil Cor-sa-ro a-man-te la

rallent.

mi - a ven - det - ta o bar - ba - ra la mi - a ven - det - ta comincie - rà dà - te si con me si voli a vincere o

colla parte.

f

si morrà con me si o si mor - rà con me pu - re l'e - stre - ma l'estrema o - ra spun - ta ta spun

f

- ta - ta ancor non è con me si vo - - - li a vince - re o si mor - rà si o si mor - rà con

f

affrettando in tempo.

CORO

me o - di il fragor odi il fragore il gemito cre-scere in tor-no in tor-no a te signorglistanti

p *cres* *cres*

Tenori Signorglistanti fuggono

fug-go-no signor af - fret-ta l'i re e il piè signor af - fret-ta l'i re e il

loco *g^a alta*

af - fret-ta il piè

piè Bassi. af - - fretta il piè An-

loco *p* *ff* *p* *4^o tempo* *4^o tempo*

ritornando al 4^o tempo

- cor mi resta un bran-do ho un cor gue-rie-ro in pet-to ver-ran ver-ran pu-gnan-do per

trion-far gli a-spet-to per me l'estrema au-ro-ra spun-ta-ta ancor non è no no

nel san-gue di Me-do-ra l'accia-ro mio fu-man-te mor-der fa-rò la pol-ve-re

al vil Cor.sa-ro a-man-te la mia ven-detta o bar-ba-ra la miavendet-ta comincie-rà da te si con

colla parte. p

me si vo-li a vin-ce-re o si mor-rà con me si o si mor-rà con

me per me l'e-stre-ma l'estrema au-ro-ra spun-ta-ta spun-ta-ta ancor non è con me si

vo-li a vin-ce-re o si mor-rà si o si mor-rà con me

go-re cresce-re in-tor-no signor deh vie-ni af-fretta il piè

O di il fra
8^a alta

affrettando il tempo

SELD. tr.

O loco

Tempo doppio CORO

tr. si mor - rà mor - rà con me o si mor - rà con

Sì af - fret - ta il

cres - sempre cres

me

pie 8a alta di il fra - go - re crescere in tor - no signor deh vie - lui af fretta il piè

loco.

tr. o si mor - rà mor - rà con me o si mor

loco. si af - fret - ta il

f cres. sempre. cres

-rà con me mor - rà con me mor - rà con
 -ta il piè af - - fret - ta il piè af - - fret - ta il

loco

me si si mor - rà mor - rà con me.
 piè af - - fret - ta af - - fret - ta si il piè.

8^a alta *loco*

C 5364 B

307

Il Corsaro del M.^o Cav. G. Pacini

Fr. 5.

N. 5362.

Proprietà dell'Editore

ALLEGRO

pp *cres*

rinf. *sf*

GIOVANNI

Qui l'empio regna e qui sa-rà Se-

sf Recit^{vo} 4.^o tempo

- id Fa - ta - le è ogni di - mo - ra.

pp

Sal_var - - - la si giu - rò.

rinf. *ff*

COR.

Mi_sero! in_vano ite_ - rando il suo nome io qui m'ag_giro. lu_cer_tezza cru_

Recit^o movendo legg. col canto. *p*

_del: bar_ba - ro stato! Cerchiam ... ma qual fra_gor?

pp *pmo tempo* *cres*

GIOV.

CORR.

Muo - ri spie - ta - - - to . Qual vo - - - ce ! e per - - - ché

Recit!

tre - mo ? Fù di Giovanni il gri - do ! ..

4^o tempo

The second system is a recitative section. The vocal line for GIOV. sings "tre - mo ? Fù di Giovanni il gri - do ! ..". The piano accompaniment is sparse, with the right hand playing a simple melodic line and the left hand providing harmonic support. The tempo is marked "4^o tempo".

GIOV.

Ec - colo ! Ah ! par - la . . . la tro - vas - ti ? dov' è ? Vieni , t'iu - vola da quest'orri - bil

Recit! col Canto

The third system features GIOV. singing "Ec - colo ! Ah ! par - la . . . la tro - vas - ti ? dov' è ? Vieni , t'iu - vola da quest'orri - bil". The piano accompaniment includes a section marked "Recit! col Canto" with a simplified accompaniment.

COR.

GIOM.

lido . In - vo - lar mi ! per - ché ? .. Narra : quel grido ? Fù grido di ven - detta ! Spento è Se -

The fourth system shows the COR. and GIOM. vocal lines. COR. sings "lido ." and GIOM. sings "In - vo - lar mi ! per - ché ? .. Narra : quel grido ? Fù grido di ven - detta ! Spento è Se -". The piano accompaniment continues with block chords and rhythmic patterns.

4

COR.

-id. Vieni, par-tiam. Non mai senza l'i - do - lo mio... tu taci...

AND^{te}

piangi si tu piangi? Ah! m ue - ci - di, o mi con - forta. Me - do - ra? Vieni. Ah!

GIOV. COR.

pp

GIOV.

no... Medora?... È mor - ta. Se - id, l'empio Se - id di propria

AND^{te} Recit.

mano mentre a volo io giun - gea nel bel se - no inno - cente. l'accia - ro le immer - ge - a. Cadde la bel - la e

pp

te... spirò... chia - mando. Pa - ri a ful - mine il bran - do al - lor la destra

ALL.^o giusto incalzando il tempo

mi - a sul vile av - vento. morde esangue il ter - ren. Medo - ra è spenta!

AND.^{te}

GIOV. COR. GIOV.

Ma Seid più non è. Spenta è Me - do - ra! Ma vendi - ca - to

sei. COR. Ma vivo an - co - ral o sal - varla, o spi - rar. giurai, m' u -

312 F 5562 F

GIOV. COR. (Giovanni si ritira osservando i movimenti di Corrado)

-disti? M'odi. Lasciami... la_scia_mi...

pp f pp pp

Ah! dunque non fù notturno ingan_no il rio so_gno spie_tato. Ah! nell'af-

Recit^o pp

-fanno tutti mi abban_do_nar! tutti? che dico? non mi re_sta un_a_mi_co che mi salvi da

(con tutta forza)
(per ferirsi) CULNARA

questa dispe_rata pro_cel_la? Ah! no t'ar_re_ _ sta.

f ff ALL?

GULNARA.

No, l'ar-re-sta. **CORR.** E che pre-ten-di? **GULN.** La tua vi-ta è do-no
 7
 ALL^o Agitato. *FF*

CORR. (con forza)
 mi-o Sven-tu-ra-to ap-pien son i-o se mo-ri-re non po-trò
 Rall^o *pp* *deciso* *pp*

GULN.
 Do-ve an-dò do-ve an-
pp

dò l'ardir guer-rie-ro? **CORR.** Termi-nò. **GULN.** Ma il tuo va-lo-re? **CORR.** Già sva-
p

GULN. *mi.* L'invitto co - re senza e - gual? CORR. Mabbando - no.

f *ff* *rall. p*

Tut - to tut - to il Cie - lo i - ra - to al Cor - sar tutto ha invo - la - to. *Il mio*

pp

co - re ancor ti re - sta tut - to il Ciel non t'in - vo - lo. *Dammi il*

loco

rall. pp *accelerando il tempo*

GULN *rall.* fer - ro. Ah no - tar - re - sta. Vi - vi... o pria o - pria di te di te mor - ro...

rall. pp ff

LARGO

Cantabile

GULNARA

Di lei che è fredda pol'vere in - namora - to se - i ti par - le - rò di

le - - i di me no no di me non par - rò ah na - - scon - de - rò le

colla parte a tempi

la - grime che gronderan sul vi - - so a men - titor sor -

- ri - - so il labbroisforzerò U - mi - le an - cel - la e schia - va u - mi - le an -
 - cel - la u - mi - le schia - va - quel che tu vuoi quel che tu vuoi quel che tu vuoi sa -
 - rò. Di lei che è fred - da ch'è fredda
 COR. Quell' a - dora - ta im - ma - gi - ne co - - me scordar po - tre - - i? ...

dolce
 portando la voce
 colla parte

E 5362 C 347

pol - vere ti par - le - rò
 co - nobbi amor per le - i So - lo so - lo per me per me spi - rò Ah!
 colla parte.
 nasconderò le la - grime che gronderan sul
 par - mi veder le la - grime che le piovean sul vi - so
 vi - so
 co - me da lei di - vi - so ah come mai vi - vrò?..... Quell' adorata im - magine quell'a - do -

348 E 5362 C

ra — ta sua ca — ra im — ma — go no no scor — da — re la ca — ra im — ma — go no no scordar non
 a piacere.

Di lei ch'è fred — da pol — ve — re i — — namora — to se — — i
 — so. Par — mi ve — der le la — gri — mè che le piovean sul
 dolce

ti parlerò di le — i ti parle — rò ah! quel che tu
 vi — — so co — me da lei di — vi — — so ah come mai come vi — rò ah! la ca — ra i —
 colla parte

rall.

a piacere
 vuoi quel che tu vuoi sa -- rò . . . tutto sarò . . . sa --

ma -- go no no scordar non so la cara ima -- go scordar non so no non

colla parte

a piacere
 -- rò u -- mile schiava tut -- to sa -- rò sa -- rò.

so scordar non so . . . non so.

colla parte

ALL. mosso.

GONZALVO.

COR.

GIOVANNI.

Tor-na in mar vi-vi alla glo-ria. (Glo-ria bar--ba-ra,e spie-ta--ta.)

CORO

Tor-na in mar vi-vi alla glo-ria.

Ti or-ne-

(pe-----so or-ren-do or son per me.)
-rai di nuo-vi al-lo-ri.

a piacere

Vostraè l'i-sola... e i te-so-ri...nulla me-co... fuor che te.

colla parte decise colla parte *fp. b*
a tempo

CORRADO

Stanco al fin sa-rai lo spe-ro

Stan-co al-fin io son lo giu-ro e di straggi e di ra-

e di straggi e di ra-pi-ne sì Cor-ra-do è tem-po al-fi-ne l'i-re an-

-pi-ne sì Gul-na-ra è tem-po al-fi-ne l'i-re an-ti-che di la-

Un poco più lento.

-ti-che di la--sciar sì di la--sciar Sol-che--re-mo i-gno-ti ma--ri, ve-stie-

-sciar l'i--re an-ti--che di la--sciar Sol-che--re-mo i-gno-ti ma--ri, ve-stie

Un poco più lento.

no-me can-ge-re--mo, in-di--vi-si in-siem an--dre-mo au--re nuo-vea re-spi-

no-me can-ge-re--mo, in-di--vi-si in-siem an--dre-mo au--re nuo-vea re-spi-

colla parte

P.^{mo} tempo.

-rar.

CORR.

GONZ.

CORR.

L'estremo amplex--so l'estremo amplesso. (Ah! mi

GIOV.

Dunque ad-dio. l'estremo amplesso.

P.^{mo} tempo.

GON.

scop---pia il core op-pres-so.) Duce! a--mi--co! mai di noi non ti scor-

Ah! fra-tel-lo! mai di noi non ti scor-

CORO

mai di noi non ti scor-

T. 5362 B.

323

dar no mai di noi non ti scor - dar non ti scor - dar no mai di noi non ti scor - dar non ti scor - dar.

dar no mai di noi non ti scor - dar non ti scor - dar no mai di noi non ti scor - dar non ti scor - dar.

GULN.

con anima

Se non si cam - bia il fa - - to fa - co - re o sveu - tu -

Meno Mosso

ra - - to, che fi - - no all'ore e l' stre - - me è te - co è te - co l'a - mi - stà

colla parte

a tempo

Confon- dere- mo i pal- pi- ti noi piangere - mo in- sie - me. Vie- ni lasciarti e

vi - - ve - re l'ani- ma mia non sa, nell' o - re e - strema è te- co è

te - co l'a - mi - sta a - ni - ma mia la - sciarti e vi - vere il cor non sa no no no no la -

- sciar - ti a - ni - ma mi - - a no no non sa.

leggiero. *dolcissimo*

a piacere.

a tempo

colla parte.

COR. con forza

No non pa-ven-to il fa-to non son più sven-tu-ra-to se fi-no all'ore e-

-stre-me vien me-co vien me-co l'a-mi-stà. Confon-deremo i

colla parte. a tempo.

pal-pi-ti noi piange-re-mo in-sie-me vie-ni scordarla e vi-ve-re

l'a-ni-ma mia non sa Nell' o-re e-ste me-no scor-dar-la il cor non

sa a - ni - ma mia scor - dar - ti e vi - ve - re il cor non sa no no no no la - sciar - ti l'anima

colla parte a tempo

GULN

a piacere

Con - fonde - remo i pal - pi - ti in - mi a no no no non sa. Con - fon - de - re - mo i

Un poco più mosso

fi - no' all' ul - ti - m' o - ra in - fino all' ul - tim' o - ra. T'affretta in

pal - pi - ti in fi - no all' ul - tim' o - ra all - ul - tim' o - ra. M'affretto in

a piac. p^{mo} tempo
 sen dell'a - mi - stà dell'a - mi - stà ah!..... Se non si can - gia il
 sen dell'a - mi - stà dell'a - mi - stà. ah!.....
 cres colla parte p^{mo} tempo
 fa - - to fa cuo - re o sven - tu - ra - - to che fi - - no all' o - re e - stre - me è
 No non pa - - vento il fa - - to se fi - - no all' o - re e - stre - me
 te - co è te - co l'a - mi - stà. Confonde - re - mo i pal - - pi - ti
 è me - co l'a - mi - stà. I pal - pi - ti

infino all' o - re e - stre - me vie - ni lasciarti e vi - ve - re l'anima mia non
 Noi piange - re - mo in - sie - me vie - ni lasciarti e vi - ve - re l'anima mia non

sa nell' o - re e - streme e te - co è te - co l'a - ni - sta a - ni - ma mia la - sciar - ti e
 sa nell' o - re e - streme no scor - dar la il cor non sa

vi - vere il cor non sa no no no no la - sciar - ti l'a - ni - ma mi - a no no non
 a - ni - ma mia scor - da - ti il cor no no non sa l'a - ni - ma mi - a no no non

colla parte a tempo

GULN.

sa la - sciar - ti e vi - ve - re l'a - ni - ma mia non sa l'a - ni - ma mia non sa la - sciar - ti e

CORR.

sa. Scor - dar - la e vi - ve - re l'a - ni - ma mia non sa l'a - ni - ma mia non sa. Scor - dar - la e

GONZ.

Si - di quest' I - so - la fa - ta - le so - lo il no - me re - ste - rà. Si - di quest'

GIOV.

Si - di quest' I - so - la fa - ta - le so - lo il no - me re - ste - rà. Si - di quest'

CORO

Si - di quest' I - so - la fa - ta - le so - lo il no - me re - ste - rà. Si - di quest'

PIÙ MOSSO
loco

vi - ve - re l'a - ni - ma mia non sa l'a - ni - ma mia non sa no no non

vi - ve - re l'a - ni - ma mia non sa l'a - ni - ma mia non sa no no non

I - so - la fa - ta - le so - lo il no - me re - ste - rà sì re - ste -

I - so - la fa - ta - le so - lo il no - me re - ste - rà sì re - ste -

I - so - la fa - ta - le so - lo il no - me re - ste - rà sì re - ste -

loco

I - so - la fa - ta - le so - lo il no - me re - ste - rà sì re - ste -

I - so - la fa - ta - le so - lo il no - me re - ste - rà sì re - ste -

I - so - la fa - ta - le so - lo il no - me re - ste - rà sì re - ste -

24

sa no no non sa no no non sa no no non sa no
 sa no no non sa no no non sa no
 ra si re - - ste - - ra si re - ste - ra si re - ste - ra si
 ra si re - - ste - - ra si re - ste - ra si re - ste - ra si

no no non sa.
 no non sa.
 re - ste - - ra.
 re - ste - - ra.

