

RECITATIVO e CAVATINA

Se de' nemici a scorno.

NELL' OPERA LA VESTALE Del S.^r M.^o G. PACINI.

Eseguita dalla S.^a Isabella Fabbrica.

N.^o 1785.

Prezzo Lir. 2.

ANNO IV.^o Classe IV.^a Fascicolo della Bibl.^a di Musica moderna.

LICINIO.
Recitativo.

Padre a voichedi Roma re-go-la-te il des-tin questo è do-vuto cheamesi rendeuniversaltri

PIANOFORTE

buto

avendicar col ferro i domestici l'arie isacri tempj nianimeranno in

campo mi animeranno in cam - - - - po i vostri i vostri e sem - - - - pi

LICINIO.

SOSTENUTO.

Se de' ne-mi-ci a
 scor- - no or- - me di mor- - te impres- - si or- - me di mor- te im-
 pres- - si se fra le palme io tor- no voi padri ah si voi stessi
 voi inse- gnaste un gior- no a solle- var gli op- pres- - si gli alte- ri a de- bel

5101 V- 1785 G

lar gli al- te - ri gli al - te - ri a de - a piacere - bel

lar

CORO. Echeg - gial Te - bro in - tor - - no la gio - ja po - po - la - - re la gio - ja po - po -

lar al Te - bro in - tor - - no la gio - ja po - po - lar echeggi

e chaggi echeg - gi tr.

LICINIO.

ALL.^o Giusto.

È idol mio vedrà fra po-co s'io ser-

bai le mie cate-ne fra la patria e il ca-ro be-ne il mio cor brillan-do va l'alto ar-

dir da voi mi vie-ne ne giammai languir po - - trà l'i-dol mio l'i-dol
co-sia lui co-sia

mio ve-drà frapo-co s'io ser-bai le mie ca - te - ne s'io ser-bai le mie ca-te-ne fra la
lui conce-da i - me - ne si con - ce - da qualche a - ma - bi - le bel - tà

patria il ca-ro be-ne il mio cor-bri-lan-do va' l'al-to ar-dir da voi mi vie-ne ne giam-

mai languir potrà. l'alto ardir da voi mi viene ne giam-mai languir po-trà no ne giam-mai languir po-

trà
co-sia lui con-ceda i-me-ne si si qual-che a-mabi-le bel-tà qual-che bel-

tr. *f* *fp*

il mio cor brillan - do va brillan - do va brillan - do va ah l'i-dol
 taqualchea - ma - bi - le bel - tà qualche bel - tà bel - tà bel - tà

mio vedrà fra po-co ch'io ser - bai le mie ca - te - ne fra la pa - tria e il ca - ro be - ne il mio

cor brillando va l'alto ardir da voi mi vie - nene giammai lan - guir po - trà fra la
 Tenori soli.
 co - - sia lui con - ce - da i - me - ne

pa-triaeil-ca-ro be - ne il mio cor brillando va l'altoardire davoimi vie-ne ne giam-
 qual - chea - - ma - bi - - le bel - - tà si co - sia lui conceda i-me-ne qualchea -
 mai lan - guir po - trà no giammai lan - guir languir po - trà lan - guir po - -
 ma - bi - le bel - tà si qualche bel - tà qual che bel -

fp *CRES.* *fp* *fp* *fp* *fp* *fp* *fp*

tra lan - guir po - - trà lan - guir po - trà lan - guir po - trà lan -

ta qual - che bel - - tà qual - che bel - tà qual - che bel - tà qual -

guir po - trà

che bel - tà

5101 V 1785

Atto I.^o Dopo la Cavatina LICINIO. REC.^{vi} e Scena precedente il Quartetto. Nell'Opera La Vestale. ¹

FABIO.

Giovine va-lo-ro-so vien al mio seno un Con-so-le Ro-mano delle grandiopre

REC.^{vo}

F

tue questa ti rende grata mer-cè tu su l'albor degl'an-ni già mostri assai quanto da te si

LICINIO

possa sul me-riggioaspet-tar. Della vit-toria tutto non dessi o Fa-bio a me l'o-nor: Cinna tu

CINNA

ve-di ei sempre al fianco mio pugnò, ne... Ta-ci: ee-ee-de la tua mo-de-stia e quanto mi av-

LICINIO. *Cinna son fuor di me traveggio io forse la riconosci tu la mia di-letta Giulia colei non*

CINNA *è. Par troppo ap-pena credo a miei sguardi.* GIULIA *Oh sacrificio! oh pena! Dunque su queste chiome!... Frenalesmanie* LICINIO *tue Frenarmi! e come. Ei geme, e n'ha ra-gion! misero io sento pietà del suo più che del mio tormento!* CINNA

LICINIO GIULIA

x 6

REC.^{vo} precedente il QUARTETTO *∠ Dell'ira del fato ∠*

Gran Sacerdote *O magnanimo E-roe, vieni, e ri-*

SOSTENUTO

T B

sf sf sf 5 f 02

4 57

-cevi nell'o-nora-ta fronda il guider-do-ne all'o-pre tue do-vuto. Perchè mesto co-si?

Sostenuto pp

qual mai t'ingombra scono-sciuto da te quando vincesti impor-tuno pallor! perchè t'ar-resti?

pp

e tu che andar dovresti del ministero tuo superba e lieta squalida, ir-re-quieta, gli oc-chi

FF *FF*

pregni di pianto in-tor-no aggi-ri e in-ve-ce di gioir tremi, e so-spi-ri?

FF *FF* *FF*

T B

5102
1

Segue QUARTETTO.

Dell'ira del fato

Nell'Opera: LA VESTALE. Del Sig.^o Maes.^o Cav.^o PACINI

Ridotto con accomp.^{to} di Piano-Forte, dal Sig.^o Mäes.^o Luigi Truzzi.

Fr. 2.50.

AND.^{te}

ff *mp* *ff* *mp*

GIULIA

Dell'i-ra del fa- - - to fui sem-pre l'og-

ff *mp*

Gran Sacerd

-get - - - to ta-cendo ri-spet - - - to la sua cru - - - del - - - tà

Quel eu - - - po si-

pp *ff* *pp* *e stacc.*

T B

MILANO Presso G. RICORDI.

5192

FIRENZE Presso G. RICORDI. e C.^o

Gran Sacer.

Dell'i - - - ra del fa - - - to ta - cen - do ri - spet - to

- len - - - zio quel tor - - - bi - do a - spet - - - to mi col - - ma - no il pet - - - to di

CINNA

la sua la sua cru - del - tà Sa -

sde - gno e pietà di sde - gno e pie - tà e pie - - - tà

- rebbe pe - ri - - - glio il dar - - - ne so - - - spet - - - to l'a - - - vrai tel pro -

GIULIA.

Dell' i - ra del fa - - to fui sempre l'og -

LICINIO.

E Giulia il mio so - - lo so - a - ve di -

CINNA.

- met - - to tua sposa, sa - - rà Sa - reb - be pe - ri - - glio il dar - ne so -

Gran Sacerdote.

Quel cu - po si - len - - zio quel tor - bi - do a -

- get - - - to ta - cen - do ri - spet - - - to. la tua cru - del - - tà

- let - - - to l'in - do - ci - le af - fet - - - to fre - nar - si non sa

- spet - - - to l'a - vraj, tel pro - met - - - to tua spo - sa sa - - - rà

- spet - - - to mi col - ma - no il pet - - - to di sde - gno e pic - - - tà mi col - mano il

ta - cen do ri - spet - to la sua erudel - tà

l' in - do - cile af - fet - to fre - nar - si non sa

tua spo - sa tua spo - sa sa - rà

pet - to di sde - gno e pie - tà e pie - tà mi col - ma - no il

fp *fp* *fp* *fp*

ta - cen do ri - spet - to la sua cru - del - tà la sua la

l' in - do - cile af - fet - to fre - nar - si non sa

tua spo - sa tua spo - sa sa - rà tua spo - sa tua

pet - to di sde - gno e pie - tà e pie - tà di sde - gno e pie -

fp *fp* *fp*

su - a cru - del - tà cru - del - tà cru - del - tà....

fre - nar - si no non sà no non sà no non sà....

spo - sa sa - rà sì sa - rà sì sa - rà....

sde - gno e pie - tà e pie - tà e pie - tà....

ALL.º

.....

.....

.....

.....

ALL.º

FF

3

5102

Pren - - di le lagrime re - pri - mo a sten - to re - primo a stento. *La*

Gran Sacerd.
mia ram - mento tra - di - - - ta fè. Su quel sem -

CINNA
- bian - te qual mo - to in - cer - - - to Con man treman - - - te gl'impone il

T B fp fp fp 5192 fp fp fp

LICINIO

GIULIA

ser - to. Ah! d'in - costan - za fu - ne - sto do - no! Ta - gi abba -

Gran: SAC:

- stan - za mi - se - ra io so - no! Fa - tal pre - sa - g - gio in

GIUL:

di fe - sti - vo in di fe - sti - vo. Viv - vi alla glo - ria

LICINIO:

Se a te non vi - vo mor - rò per te mor - rò per te

ff *ff* *ff* *ff*

CINNA

LICIN:

Oh tri - sti effe - ti! d'un sa - ero ve - lo! Po - ve - ri affe - ti!

ff *ff* *ff* *ff*

GIUL:

Gran SAC:

Po - ve - ri af - fet - ti! Av - vam - - po e ge - lo ne' sò

ff *ff* *ff* *ff* *ff*

per - - chè per - - chè.

f tremolo *f* *f* *f* leggiero

LICIN:

Non val vit - to - ria tri - on - fo e pal - ma , se a noi di cal - ma è a - va - ro il

dolce con espress.

GIUL:

Ciel... se a noi di cal - ma è a - va - - ro il Ciel. Non val vit - to - ria

GIUL

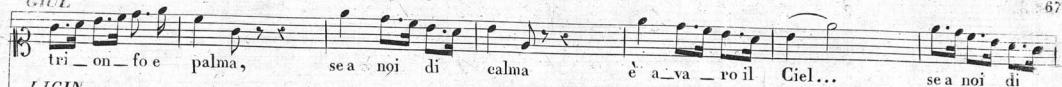

LICIN

Gran SAC:

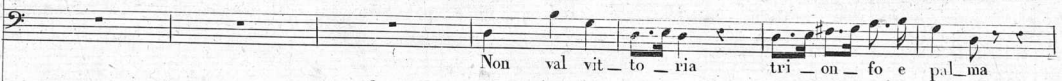
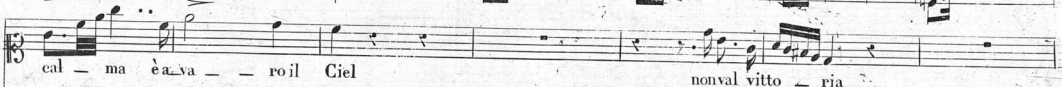

se a noi di cal - ma è a - va - roil Ciel di cal - ma è a - va - roil

se a noi di cal - ma è a - va - roil Ciel di cal - ma è a - va - roil

se a noi di cal - ma è a - va - roil Ciel... se a noi di cal - ma è a - va - roil

Ciel non val vit - to - ria se a noi di

Ciel non val vit - to - ria se a noi di

CLINNA
Non val vit - to - ria tri - on - fo e pal - ma se a noi di cal - ma

Ciel se a noi di

cal - ma è a - va - ro il Ciel è a - va - - ro il Ciel
 cal - ma è a - va - ro il Ciel di cal - ma se a noi di calma di
 è a - va - ro il Ciel... se a noi di cal - ma è a - va - - ro il Ciel se a noi di
 cal - ma è a - va - ro il Ciel di cal - ma è a - va - - ro il Ciel
 se a noi di cal - ma se a noi di cal - ma è a - va - ro è a - va - - ro il
 cal - ma è a - va - ro il Ciel se a noi di cal - ma è a - va - - ro il
 cal - ma è a - va - ro il Ciel se a noi di cal - ma è a - va - ro è a - va - - ro il
 se a noi di cal - - - ma è a - va - ro è a - va - - ro il

Ciel. Ad-di-o ti cal-ma ti

Ciel. Ad-di-o

Ciel. Profon-do al-

Ciel. Profon-do al-

colla parte

a tempo

cal-ma. Ad-dio cru-del! ad-di-o ti

Ad-dio cru-del! ad-di-o.

-l'al-ma mi piom-ba un-gel

-l'al-ma mi piom-ba un-gel

colla parte

a tempo

colla parte

cal - ma - ti cal - ma che addio cru - del che addio cru - del che addio cru -
 che addio cru - del che addio cru - del che addio cru -
 profondo all'al - ma mi piom - ba un gel mi piom - ba un gel .
 profondo all'al ma mi piom - ba un gel mi piom - ba un gel .

a tempo
colla parte *a tempo* *colla parte*

- del che addio cru - del.
 - del che addio cru - del.
 - del

a tempo *colla parte* *a tempo*

L'incanto in Campidoglio

Atto 1.^{mo}

Che sussegue il Quartetto dell'ira del fato

Proprietà dell'Editore

Nell'Opera *La VESTALE* del Sig.^o Cav.^e PACINI

Prezzo fr. 4.50

N.° 5103

Ridotto con accompagnamento di Piano \neq Forte dal Signor M.^o TRUZZI

Il Console

Ba - sta eo - si Li - ei - nio in Campi -

Coro di Uomini

Li - ei - nio in Campi -

ALLEGRO

do - gli o a - scen - da e tut - to a lui si ren - da il

do - gli o a - scen - da

do - gli o a - scen - da

do - gli o a - scen - da

tri - on - fa - le o - nor il tri - on - fa - le o - nor

Tempo di marcia

of_fra le opi-me spo - glie a Gio-ve il vin-ci - tor

a Gio-ve il vin-ci - tor

of_fra le opi-me spo - glie a Gio-ve il vin-ci - tor

of_fra le opi-me spo - glie a Giove il vinci - tor of_fra leopime

of_fra le opi-me spo - glie a Giove il vinci - tor offra leopime spoglie leopime

ff *da*

spo - glie a Giove il vin - ci - tor là dell'augu - sto Tem - pio

spo - glie a Giove il vin - ci - tor là dell'augu - sto Tem - pio

spo - glie a Giove il vin - ci - tor

loco

f

en - tro l'an - ti - che so - glie of - fra le opime spo - glie a Giove il vin - ci -

en - tro l'an - ti - che so - glie of - fra le opime spo - glie a Giove il vin - ci -

8.ª alla

- tor offra leopime spo - glie a Giove il vinci - tor of fra leopime
 - tor ah si ah si
 offra leopime spo - glie a Gio ve a Gio ve il vinci tor of fra leopime
 loco
 spoglie a Giove il vinci - tor il vin - ci - tor a Gio - ve a Gio - ve il
 of fra leopi - me spo - glie a Gio - ve il vin - ci - tor a Gio - ve a Gio - ve il
 spo - glie a Gio - ve il vinci - tor
 8^a alla
 cred.

vin - ei - tor a Gio - ve a Gio - ve il vin - ei - tor il vin - ei -

vin - ei - tor a Gio - ve a Gio - ve il vin - ei - tor il vin - ei -

loco

- tor il vin - ei - tor il vin - ei - tor.

- tor il vin - ei - tor il vin - ei - tor.

E. B.

LICINIO

Amico hai tempo ancor pensaci. Ad altro non so pen-sar che a Giulia. El-la fu mia da che la

CINNA

vidi. Il tempoalimen-tò le nostre fiamme e fede a me giurò prima che a Vesta. Ah taci la ra-gion ti abban-

-dona folle tu sei perdona questa dell'amistà li-beri ac-centi. I tristi mo-nu-menti che ve-di

LICINIO

CINNA

pur sull'e-secra-to campo dovrian.... Tronca gl'induggj: Non è lungi la notte al di-segno opportu-na. Angosto

varco dimenticato dall'e-tà co-perto d'intri-ca-ti ce-spu-glj al-le se-grete soglieci condar-rà lungo il cammino non

LICINIO

CINNA

è ma disa-stroso. A passi miei e fa-cile ogni strada chealeimi guidi. Ebben tu il vuoi tu il vuoi si vada.

Alinari del.

Let. Ricordi

Sanquaroli inv.

TEMPIO DI VESTA

nell'1, con la Vestale

Fornice profilo Ricordi e C.

Milano profilo Gio. Ricordi

CORO *Il pigro, e tusinghiero* Che precede il DUETTO *Deh se pietosa io sono* Nell' Opera LA VESTALE.

Del Sig.^r Maes.^o Cav.^o PACINI.

Ridotto con accomp.^{to} di Piano Forte dal M.^o L. Truzzi

Prezzo Fr. 4.

MAESTOSO
FF

T B

FIRENZE Presso GIO. RICORDI, e C^o. 5104

MILANO Presso GIO. RICORDI.

Vestali. sotto voce

Il pi-groelu---sin-ghie-ro Morfeo sugl' oc---chi tuoi deh! non si assi-da

Sacerdoti.

E lu---sin-ghiero Morfe-o deh

Se vuoi che al no--stro Im-pe-ro che al no--stro Im-pe--ro il fa-to il

non si assi--da Se vuoi che al no--stro Impero

T B

fa-to arri - da

il fa-to arri - da

mp *dol.*

Dio ne - mico di lu - cc e fra le not - tur - ne e

s'ei giun - ge ad ag - gra -

squalli - de te - ne - bre ta - ci - to s'intro - du - ce ad ag - gra -

FF *P*

5104

- var le tue pal-pe-bre momento fa-ta-le mo-mento fa-

-ta-le coll'a-gi-tar dell'a-le stillan-ti dell'o-bli-o l'on-da fu-ne-sta

coll'a-gi-tar dell'a-le

Il fo-co sa-cro a Ve-sta il fo-co sa-cro s'estin-gue

da fu-ne-sta Il loco

-rà il fo -- co il fo -- co sa -- cro a
 s' estingue -- rà il fo -- co sa -- cro a Ve -- sta il fo -- co
 Ve -- sta s' e -- stin -- gue -- rà s' e -- stin -- gue -- rà si estin -- gue --
 sa -- cro s' e -- stin -- gue -- rà il fo -- co sa -- cro il fo -- co sa -- cro
 -rà si e -- stin -- gue -- rà si e -- stin -- gue -- rà si estin -- gue -- rà
 si e -- stin -- gue -- rà si e -- stin -- gue -- rà si estin -- gue -- rà

T B

5104

Attaca Rec.^{vo} e Duetto, Deh se pietosa io sono,

RECITATIVO E DUETTO

Deh se pietosa io sono.

Nell' OPERA LA VESTALE

Del Sig.^r Maestro Cavaliere PACINI

*

Ridotto con accompagnamento di Piano = Forte dal S.^r M.^o TRUZZIN.^o 5105

Proprietà dell' Editore

Prezzo Fr. 4

GIULIA

RECITATIVO.

fugge

Questo che il sen mi strugge foco maggior del tuo gran Deam' in segna come estinguer po.

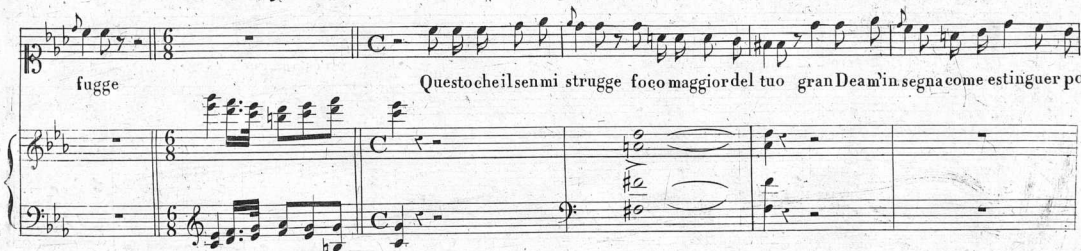

- trò. Costret - ta io so - no a pro - fa -

AND.^{te}

pp

3 3

- narcò miei sospiri eter - ni le tue sa - cre pa - re - ti tu lo sai tu lo ve - di ep - pur nol vieti?

Largo giusto

con espres.

LIC.

GIU.

Giu - - - - - lia! ah Ciel chi mi chiama? e chi oserebbe

presto

LIC.

GIU.

LIC.

GIU.

se un Dionon è qui pene - trar - sì è dessa Giulia qual voce oh stelle chi ri - pette il mionome - - - - - il tuo fe - del - tu

LIC.

qui Li - ci - nio e co - me?

Per sotte - ranea

GIU. *b* .
 vi_a nota soltanto a Gi-nae a me Che mai fa-ce-sti? Ah! van-ne tre-mo per te

ALL.^o
ff *cres.* *ff*

LIC.
 fuggi. Mi se-gua-si-lo ei sa-rà qualche li-bera fo-re-sta do-ve non si cal-pe-sta di na-tu-ra il do-

GIU. LIC. GIU. LIC.
 -ver. Sai qual de-creto sovra-stia noi Di barba-ro ri-gor Numalo scrisse E lo can-cella a-mo-re

movendo legg. *e colla parte* *ff*

GIULIA

Del miote - so - ro questi profani ac - cen - ti per do - na oh Dea per - do - na oh

con espress.

De - a! per quan - to di chi ti a - do - ra il pian - to può sul tuo

LICIN. **GIULIA.** **LICIN.**

cor pensa te stesso ah parti! Tutto per te farò fuorchè la - seiar - ti Dunquesi po - co... Il tempo eston non è d' inutile -

-re - - le mi se_gui *GIU.* ah non fia ver sei pur sei pur *LIC.* cru-de - le

GIULIA Dehl..... se pieto - sa io so - no al

ALL.º Agitato

mio do - lor..... dehl ce - di al mio do-lo - re al mi - o do - lor dehl

a piacere

mi - o punisci il mi - o ri-gor

LIC.
Doppo - sti affet - ti al suo - no pietà ri-gor mi chie - di pie-

- tà ri-gor pietà ri-gor mi chie - di ma tu per

dolce

te - ma e - ce - di ne - mi - ci i Dei non so - no d'un in - no - cen - te a - mor tue.

8^a alla *loco*

- ce - di ne - mi - ci i Dei non so - no d'un in - no - cen - te a - mor d'un in - no - cen - te inno - cen - te a -

- mor d'un inno - cen - te a - mor d'un inno - cen - te d'un in - no - cen - te a - mor.

ff *cres.* *ff*

GIU. LIC. GIU.
 mi se - gui oh fier ci - mento! vie - ni mi gui - di a

LIC. GIU. LIC. GIU.
 mor - te sa - rà comun la sor - te la tua tremar mi fa mi se - gui oh fier ci

LIC. GIU. LIC. GIU. LIC. GIU. LIC.
 vie - ni vie - ni mi gui di a mor - te vie - ni no mi se - gui no mi se - gui

cres.

E. B. 5105

no

AND^{no}

LIC. *con reciproca tenerezza* GIU.

se in te re-gnas - sero gli affetti mie - i s'io fossi li - be-ra co-me tu

p

LIC. GIU.

se - i al fianco sem - - pre del bencheado - - ro non più di - vi - sa dal mio te -

so - ro sa rei be a - - - ta oh mia so - gna - ta fe - li - ci - tà

sarei fe - li - ce ch mia so - gna - ta fe - li - ci - tà al

non più non più di - vi - sa dal ben dal ben che a -

fianco al fian - co sem - pre del ben del ben che a - do - ro del ben del ben che a -

- do - ro oh mia so - gna - ta fe - li - ci - tà oh mia so - gna - ta fe - li - ci - tà sarei beata

- do - ro oh mia so - gna - ta fe - li - ci - tà oh mia so - gna - ta fe - li - ci - tà sarei fe -

oh mia so-gna - ta fe-li - ci - tà sa-rei be-a-ta oh mia so-gna - ta fe-li - ci -

li-ce oh mia so-gna - ta fe-li - ci - tà sa-rei fe-li-ce oh mia so-gna - ta fe-li - ci -

- tà oh mia sogna - a piacere - ta fe-li - ci - tà

- tà fe-li - ci - tà oh mia so-gna -

colla parte *a tempo* *colla parte*

a piacere
fe-li - ci - tà

- ta fe-li - ci - tà

LICINIO

GIU. LIC. GIU.

Da te di-pen-de soffren-do amar-ti Ne vuo-i Deh!

ALLEGRO

LIC.

par-ti Deh par - ti per pie-tà Chio parta chio parta Eb-ben fra po - co sa -

GIU. LIC.

- prai chio giaequi e-stin - to chio giaequi estin - to Tar - re - sta Ro-ma te in-

GIU.

vo - co E vuo - i Mo - rir fra po - co

pp *string.* *tr.* *cres.* *il tempo gra* *tr.*

GIU.

(Giulia cede all'amore)

Più.....non....re....si.....sto

sempre *datamente* *tr.*

LIC. GIU.

Hai vin - to Ah! sull' or - me tue ver - rò

8^a alla *loco*

LIC. *Là* su quel fo - co e - ter - no giu - rami eter - na fe - de giu - rami giurami eterna fede

per due bell'a - nime.... ee - co i mo - men - ti che fragli spa - simi.....bra - mai fi - nor - già in mesi

colla parte **ff**

leggiero e stacc.

de - sta - no ma più frequen - ti i primi palpi - ti del nostro a - mor quei pri - mi palpi - ti da -

LIC.

—mor quei pri—mi palpi—ti d'a—mor per due bella — nime ec—co i mo—men — ti che fragli

8^a *loco*

spa—simi . . . bra—mai fi — nor già in mesi de — sta—no ma piu frequen — ti quei primi

palpi—ti del nostro a—mor quei pri—mi palpi—ti d'a—mor quei pri—mi palpi — ti d'a—mor

GIL.
LIC.

La su quel fo - eo su quel fo - eo e - ter - no giu - rami giu - rami

- ter - na fe - de giu - rami giu - rami e - ter - na fe - de

per due bell'a - nime ec - co i mo - men - ti che fra gli spa - si - mi bra - mai fi - nor

a - nime ec - co i mo - men - ti che fra gli spa - si - mi bra - mai fi - nor già in me si

già in me si de - stano ma più frequenti i primi palpi - ti del no - stro amor quei pri - mi

de - sta no ma più frequen - ti quei primi palpi - ti del nostro a - mor quei pri - mi

palpi - ti d'a - mor quei pri - mi palpi - ti d'a - mor già in me si de - sta no fre -

8^a *loco*

-quen - ti i pri - mi pal - pi - ti d'a - mor d'a - mor..... i primi

pal - pi - ti da - mor già in me si de - sta - no fre - quen - ti i pri - mi pal - pi - ti d'a -

8^a alla loco

f *3* *cred.* *3* *8^a alla*

mor da - mor i pri - mi pal - pi - ti d'a - mor i pal - pi - ti da -

ff loco *ff* *ff* *ff*

mor i pal - pi - ti da - mor i pri - mi pal - pi - ti d'a - mor.

ff *ff* *ff* *ff*