

*Stéphanie Muzas*

LE

# Bonhomme de Neige

Opérette Fantastique  
en 3 Actes

*(d'après une nouvelle de Paul LAURENCIN)*

Paroles de

Henri CHIVOT & Albert VANLOO

Musique de

# ANTOINE BANÈS

---

Partition Chant et Piano

---

Paris, CHOUDENS FILS, Editeur,  
30, Boulevard des Capucines, 30.

*Tous droits d'exécution, de traduction et de reproduction réservés.*

Copyright 1899 by CHOUDENS Fils.

*107, Rue de la Harpe*

*Défense est faite par les Auteurs, à tout Directeur de représenter cet ouvrage  
sans avoir traité avec l'Editeur-Propriétaire CHOUDENS, du droit de représentation.*

# LE BONHOMME DE NEIGE

OPÉRETTE FANTASTIQUE EN 3 ACTES

(d'après une nouvette de PAUL LAURENCIN)

Représentée pour la première fois à Paris, sur le Théâtre des Bouffes-Parisiens,

Paroles de

le 19 Avril 1894

Musique de

H. CHIVOT et A. VANLOO

ANTOINE BANÈS

## - DISTRIBUTION -

ARIELLA <sup>1<sup>re</sup> chanteuse</sup>	M <sup>mes</sup> SIMON GIRARD.	EDWIGE <sup>opéra</sup>	M <sup>mes</sup> MARIETTE SULLY.
CATHERINE	- BURTY.	COLLETTE	- DYLIANE.
FRANZ <sup>Baryton</sup>	MM. PICCALUGA.	VAN GLUTEN <sup>fauteuil</sup>	MM. HUGUENET.
FRISCOTIN <sup>1<sup>er</sup> ténor</sup>	- CH. LAMY.	JOSKE <sup>2<sup>e</sup> ténor</sup>	- JANNIN.
CRABBE <sup>1<sup>er</sup> ténor</sup>	- PERRIER.	KARL	- DUPRÉ.
PETRUS	M <sup>l</sup> HUBERDEAU.		

OUVERTURE	1
-----------	---

## ACTE I

x 1	{ INTRODUCTION ET CHŒUR	Que l'on verse à la ronde	11
	{ COUPLETS	Voyez-la grosse et dorée	23
x 2	COUPLETS	Ah! l'aimable et bonne ville	32
3	{ CHŒUR	Salut au nouveau docteur	38
x	{ AIR	Je suis docteur	44
4	MORCEAU D'ENSEMBLE	La neige tombe	52
x 5	MADRIGAL	Un moment, s'il vous plaît	75
6	{ SCÈNE	Merci, mon cher docteur	81
x	{ RONDEAU	Je suis bonne diablesse	85
7	FINALE	Bien souper, mes amis	89
	ENTR'ACTE		120

## ACTE II

8	CHŒUR ET ENSEMBLE	Depuis une heure	125
x 9	{ ENSEMBLE	Mesdams, Messieurs	132
	{ COUPLETS	Certain jour qu'il neigeait	137
x 10	COUPLETS	Un bon ami	145
11	DUETTO	A m'accepter comme mari	152
12	CHŒUR DU FROID	Brrou! qu'il fait froid	159
x 13	DUO	Voyons! réponds-moi	164
14	FINALE	Pour le contrat	181
	ENTR'ACTE		198

## ACTE III

15	QUATUOR	Tout est désolé	203
16	{ CHŒUR	Ah! c'est affreux	216
x	{ COUPLETS	Ah! quel spectacle	219
x 17	MÉLODIE	Lorsqu'une fois	226
x 18	COUPLETS	Tout's ces demoisell's de naissance	230
19	QUARTETTO	Il pleut! Il pleut!	235
x 20	COUPLET FINAL	Notre aventure est terminée	242

# BONHOMME DE NEIGE

## OUVERTURE.

Large.

PIANO.

pp

p

**Allegro.**

1

## Bien en mesure

(1) On peut passer au signe ♯ page 9.

## INTRODUCTION, CHŒUR ET COUPLETS.

N<sup>o</sup> 1.

Allegro.

PIANO.

1<sup>er</sup> Dessus.

Que l'on verse à la ronde Et qu'en nos

2<sup>de</sup> Dessus.

Que l'on verse à la ronde Et qu'en nos

Ténors. KARL et JULIEN, avec les Ténors

Que l'on verse à la ronde Et qu'en nos

Basses. PÉTRUS avec les Basses.

Que l'on verse à la ronde Et qu'en nos

go - be - lets, en nos go - be - lets — Mous - se la biè - re

go - be - lets, en nos go - be - lets — Mous - se la biè - re

go - be - lets, en nos go - be - lets — Mous - se la biè - re

go - be - lets, en nos go - be - lets — Mous - se la biè - re

blou - - - de Aux sé - dui - sants re - -

blou - - - de Aux sé - dui - sants re - -

blou - - - de Aux sé - dui - sants re - -

blou - - - de Aux sé - dui - sants re - -

- flets Au

- flets Au

- flets Au dia - ble la sa - ges - - se Et

- flets Au dia - ble la sa - ges - - se Et

dia\_ble la sa\_ges\_se Et les sa\_vants en us Pour chas\_  
 les sa\_vants Et les sa\_vants en us Pour chas\_

-ser la tris\_tes\_se Honneur! honneur! à Gam\_bri\_  
 -ser la tris\_tes\_se Honneur! honneur! à Gam\_bri\_

nus! Que l'on verse à la ron\_de  
 nus! Que l'on verse à la ron\_de

Et qu'en nos go-be-lets, en nos go-be-lets — Mous-se la

Et qu'en nos go-be-lets, en nos go-be-lets — Mous-se la

Et qu'en nos go-be-lets, en nos go-be-lets — Mous-se la

biè-re, la biè-re blon-de Aux sé-dui-sants, aux sé-dui-

biè-re, la biè-re blon-de Aux sé-dui-sants, aux sé-dui-

biè-re, la biè-re blon-de Aux sé-dui-sants, aux sé-dui-

-sants re-flets, Aux sé-dui-sants, aux sé-dui-sants re-flets

-sants re-flets, Aux sé-dui-sants, aux sé-dui-sants re-flets

-sants re-flets, Aux sé-dui-sants, aux sé-dui-sants re-flets *liger.*

(t) On peut passer au  $\Phi$  page 19

A.C. 9585

## UN BOURGEOIS.

Ho - là! Co - lette! à

boire! à boi - re!

Car c'est Di - man - che mon eu - faut

Et le Di - - - manche

un bon Fla - mand A se

gri - ser pla - ce sa gloi -

## COLETTE (entrant et les servant)

- re.  
Dessus.

Voi -

Ho - là! Co - lette Holà! Ho - là! Ho - là! Ho - là!

Ténors.

Ho - là! Co - lette Holà! Ho - là! Ho - là! Ho - là!

Basses.

Ho - là! Co - lette Holà! Ho - là! Ho - là! Ho - là!

*ff*

- là, seigneurs, voi - là! voi - là, seigneurs, voi - là, voi - là, voi - là, voi - là, voi -

- là!

Dessus.

*f* Que l'on verse à la ronde Et qu'en nos

Ténors.

*f* Que l'on verse à la ronde Et qu'en nos

Basses.

*f* Que l'on verse à la ronde Et qu'en nos

go-be-lets En nos go-be-lets mous-se la bière,

go-be-lets En nos go-be-lets mous-se la bière,

go-be-lets En nos go-be-lets mous-se la bière,

la bière blonde Aux séduisants, aux séduisants re-

la bière blonde Aux séduisants, aux séduisants re-

la bière blonde Aux séduisants, aux séduisants re-

- flets, Aux sé\_dui\_sants, aux sé\_dui\_sants re -  
 - flets, Aux sé\_dui\_sants, aux sé\_dui\_sants re -  
 - flets, Aux sé\_dui\_sants, aux sé\_dui\_sants re -

- flets, Versez, versez la bière blonde Aux sé\_dui\_sants re -  
 - flets, Versez, versez la bière blonde Aux sé\_dui\_sants re -  
 - flets, Versez, versez la bière blonde Aux sé\_dui\_sants re -

- flets,  
 - flets,  
 - flets,

*ff* *mf* *diverse.*

*morendo.*

KARL.

Ap - proche un peu, bel - le Co -

*léger.* *mf* *p*

K. - let - toi! Il sa - git d'être à la hau - teur

K. Car ce soir même i - ci l'on fê - te Notre ami

JULIEN.

K. Franz re - çu doc - teur, Que ta cui - si - ne soit ex -

COLETTE. (à Julien)

C'est par - fait! la chose est com - pri - se!

- qui - se.

(à tous)

Pour son - per nous vous offri - rons, messei - gneurs, une oie

— aux marrons.

Dessus

Ténors

Basses

Une oie aux mar - rons, Une oie aux mar - rons,

Une oie aux mar - rons, Une oie aux mar - rons.

Une oie aux mar - rons, Une oie aux mar - rons,

KARL.

Bra - vo! Bra - vo! nous

Une oie aux mar - rons

Une oie aux mar - rons.

Une oie aux mar - rons

Une oie aux mar - rons.

Une oie aux mar - rons

Une oie aux mar - rons.

*mf*

All<sup>o</sup> mod<sup>o</sup>

nous ré - ga - le - rons.

Bra - vo! Bra - vo! nous nous ré - ga - le - rons.

Bra - vo! Bra - vo! nous nous ré - ga - le - rons.

Bra - vo! Bra - vo! nous nous ré - ga - le - rons.

All<sup>o</sup> mod<sup>o</sup>

mf

COLETTE.

LE COUPLÉ *p*

Voy - ez -

This block shows the piano introduction for the piece 'COLETTE'. It consists of two staves: a treble clef staff with a melody featuring triplets and a bass clef staff with a harmonic accompaniment. The dynamic marking is *mf*.

*p*

This block shows the piano accompaniment for the first vocal line. The treble clef staff contains the vocal melody, and the bass clef staff contains the piano accompaniment. The dynamic marking is *p*.

c.

- la grasse et do - ré - e, Bien cuite à point dans

This block shows the vocal line and piano accompaniment for the second vocal line. The treble clef staff contains the vocal melody with lyrics, and the bass clef staff contains the piano accompaniment. The dynamic marking is *c.*

c.

son jus, C'est la chè - re pré - fé - ré - e Des gour -

This block shows the vocal line and piano accompaniment for the third vocal line. The treble clef staff contains the vocal melody with lyrics, and the bass clef staff contains the piano accompaniment. The dynamic marking is *c.*

c.

- mets les plus connus; Quand la sal - le se - par.

This block shows the vocal line and piano accompaniment for the fourth vocal line. The treble clef staff contains the vocal melody with lyrics, and the bass clef staff contains the piano accompaniment. The dynamic marking is *c.*

c. *fu - me De - sou a - rôme enchan - teur, Cha - cun l'as -*

c. *- pire et le lu - me En - di - sant la bouche en* *rall.*

*suivez.*

**Tempo.**

(Bouche fermée)

cœur **Hon!**

Dessus. (Bouche fermée) *p*

Ténors. **Hon!**

(Bouche fermée) *p*

Basses. **Hon!**

(Bouche fermée) *p*

**Tempo.**

*p* **Hon!**

c. *mf* *Dien! que ça sent bon! Dieu! que ça sent bon! Hon!* *p*

*mf* *p*

*f* *dim.*  
 Dieu! que ça sent bon! Dieu!

Dessus. *mf*  
 Hon!

Ténors. *mf*  
 Hon!

Basses. *mf*  
 Hon!

*rall.* *a Tempo.*  
 que ça sent bon! — Quelle pu-re joi-e Nous éprou-ve-rons

*rall.* *a Tempo.*  
*p*

A manger, manger De foie aux mar-rons.

Dessus. *mf*  
 Hon!

Ténors. *mf*  
 Hon!

Basses. *mf*  
 Hon!

*mf* Hon! Hon! Vous al-lez man-ger de foi - e  
*f* Hon! *p* Nous allons man-ger de foi - e  
*f* Hon! *p* Nous allons man-ger de foi - e  
 Hon! Nous allons man-ger de foi - e

*f* aux mar - rons.  
*f* aux mar - rons.  
*f* aux mar - rons.  
 aux mar - rons.

(2<sup>e</sup> COUPLET)

c.

Oui l'a - mour est charmant sans

c.

don - - te Et plait aux coeurs de vingt ans,

c.

Il se - me sur no - tre rou - te Tou - tes les fleurs

c.

du printemps. Que de fois pour - tant je ga - ge

Ou - bli - ant — le ren - dez - vous, Un — a —

— mant sou - dain — vo - la - ge Sar - ré - ta - de - vant chez

*rall.*

*suivent.*

**Tempo.**

nous! Hon! —

Dessus. *p* Hon! —

Ténors. *p* Hon! —

Basses. *p* Hon! —

**Tempo.**

*mf* Dieu! que ça sent bon Dieu! que ça sent bon *p* Hon!

*f* *dim.*  
Dieu! que ça sent bon! Dieu!

*mf* Hon!

*mf* Hon!

*mf* Hon!

*mf* Hon!

Dessus.

Ténors.

Basses.

*rall.* *a Tempo.*  
que ça sent bon! — Quelle pu - re - joi - e Nous é - pro - u - ve -

*rall.* *p* *a Tempo.*

*r*ous A manger, man - ger de foie aux mar - rons.

*mf* *p*

Dessus.  
Hon! Hon! Vous allez manger de foie.

Ténors.  
*mf* *f* *p*  
Hon! Hon! Nous allons manger de foie.

Basses.  
*mf* *f* *p*  
Hon! Hon! Nous allons manger de foie.

*mf* *p*

*f* *ff*

- e aux marons. Ah! Vi-ve foie aux marons.

- e aux marons. Vi-ve foie aux marons.

- e aux marons. Vi-ve foie aux marons.

- e aux marons. Vi-ve foie aux marons.

*f* *ff* *fff*

## SORTIE.

♩ 1<sup>bis</sup>

All<sup>o</sup> moderato.

PIANO.

# COUPLETS.

N<sup>o</sup> 2.

All<sup>o</sup> moderato

PIANO

VAN GIUEN

(1<sup>o</sup> COUPLET)

The first couplet consists of a vocal line and piano accompaniment. The vocal line starts with a rest followed by the lyrics "Ah! l'aimable et bon - ne ville si tran -". The piano accompaniment is marked piano (*p*) and features a steady bass line with chords in the right hand.

6. - quil - - - le On y vit le cœur con - tent

The second couplet continues the vocal line with the lyrics "- quil - - - le On y vit le cœur con - tent". The piano accompaniment continues with the same rhythmic pattern.

6. Sans tour - ment On y boit gaument la biè - re A plein

The third couplet continues the vocal line with the lyrics "Sans tour - ment On y boit gaument la biè - re A plein". The piano accompaniment continues with the same rhythmic pattern.

G.

ver - - - re Et l'on fait sans em - bar - ras

G.

*poco rit.* Six re - - pas *rythmé* Non, rien ne vaut Bru - ge Et les bons Bru -

*suivent.*

G.

- geois! Bruges est le re - fu - ge Des mœurs d'au - tre - fois Aussi ne vou -

G.

- lus - je Entre mille en - droits Vivre ail - leurs qu'à Bruges Comme un bon Bru -

6. *geois.* Bruge est le re -

*JOSKE* *pp*  
 Non, rien ne vaut Bru - ge Et les bons Bru - geois.

5. fu - ge Des mœurs d'au - tre - fois Aussi ne vou - lus - je

1. Entre mille en -

6. Vivre ailleurs qu'à Bruge Comme un bon Bru - geois.

1. - droits Vivre ailleurs qu'à Bruge Comme un bon Bru - geois.

*p*

## VAN GLUTEN

(2<sup>e</sup> COUPLÉ)

Tou - tes les femmes sont bel - les Et fi - dè -

G.

- les Quant aux hom - mes ils sont doux, Bons é -

G.

- poux ——— Bref, on vit dans son mé - na - ge Sans o -

G.

- ra - - ge Et l'on a beau - coup d'en - fants

*rythmé*

6. *rythmé*

Tout le temps! Nonrien ne vaut Bru - ge Et les bons Bru -

6. - geois! Bruges est le re - fuge Des meurs d'au - tre - fois Aus - si ne vou -

6. - lus - je Entre mille en - droits Vivre ailleurs qu'à Bruges Comme un bon Bru -

6. - geois

*MOSKE pp*

Nonrien ne vaut Bru - ge Et les bons Bru - geois

*pp*

6. *f* fu - ge Des meurs d'au - tre - fois Aussi ne vou - lus - je

4.

Entre mille en -

6. Vivre ailleurs qu'à Bruges Comme un bon Bru - geois

4. - droits Vivre ailleurs qu'à Bruges Comme un bon Bru - geois

### MUSIQUE DE SCÈNE.

TC 2 bis

PIANO

*f*

*mf*

*p*

## CHŒUR ET AIR.

N<sup>o</sup> 3.

Allegretto.

PIANO.

Allegretto.

PIANO.

*f*

Ténors.

Sa - lut au nouveau doc - teur En courbant bien

Basses.

Sa - lut au nouveau doc - teur En courbant bien

*f*

bas, bien bas fé - chi - ne, De - vant lui que l'on s'in - cli - ne Et que l'on ré -

bas, bien bas fé - chi - ne, De - vant lui que l'on s'in - cli - ne Et que l'on ré -

.pète en chœur Hon - neur! — sa - lut au nouveau doc -  
 .pète en chœur Hon - neur! — sa - lut au nouveau doc -

.teur! En courbant bien bas, bien bas l'é - chi - ne De - vant  
 .teur! En courbant bien bas, bien bas l'é - chi - ne De - vant

(1)  $\text{♩}$   
 lui que l'on s'in - cli - ne Et que l'on ré - pète en chœur — Hon -  
 lui que l'on s'in - cli - ne Et que l'on ré - pète en chœur — Hon -

(1) On peut passer au signe  $\text{♩}$  page 53.

-neur! . honneur! hon - neur! — hon - neur au nouveau doc -  
 -neur! honneur! hon - neur! — hon - neur au nouveau doc -

-teur! — Honneur! honneur! hon - neur! — hon - neur au nouveau doc -  
 -teur! — Honneur! honneur! hon - neur! — hon - neur au nouveau doc -

FRANZ.

Mer - ci! — mes cama - ra - des De votre accueil je suis flat -  
 -teur!  
 -teur!  
 p

F.  - té; Au nom de l'U-ni-ver-si - té, Pour

F.  vos bienveillan - tes au - ba - - des, Grand mer - ci! grand mer -

F.  - ci, mes chers cama - ra - - des.

F.  Ah! grand mer - ci mes chers cama - ra - -

- des.  
 Ténors. *f*  
 Sa - lut au nouveau doc - teur! En courbant bien  
 Basses. *f*  
 Sa - lut au nouveau doc - teur! En courbant bien

bas, bien bas l'é - chi - ne, De - vant lui que l'on s'in -  
 bas, bien bas l'é - chi - ne, De - vant lui que l'on s'in -

- cli - ne Et que l'on ré - pète en - chœur: Hon - neur! — Sa -  
 - cli - ne Et que l'on ré - pète en chœur: Hon - neur! — Sa -

-lut au nouveau doc - teur! En courbant bien bas, bien bas l'é - chi - ne, Devant  
 - lut au nouveau doc - teur! En courbant bien bas, bien bas l'é - chi - ne, Devant

lui que l'on s'in - cli - ne Et que l'on ré - pète en chœur! Hon.  
 lui que l'on s'in - cli - ne Et que l'on ré - pète en chœur! Hon.

-neur! Honneur! Hon - neur! \_\_\_\_\_ Hon - neur au nouveau doc - teur! \_\_\_\_\_ Hon.  
 -neur! Honneur! Hon - neur! \_\_\_\_\_ Hon - neur au nouveau doc - teur! \_\_\_\_\_ Hon.

-neur! Honneur! Honneur! — Honneur au nouveau doc\_teur! Honneur! Honneur!  
 -neur! Honneur! Honneur! — Honneur au nouveau doc\_teur! Honneur! Honneur!

-neur! Honneur! Honneur! Honneur! Honneur! Au nouveau doc\_teur! — Honneur!  
 -neur! Honneur! Honneur! Honneur! Honneur! Au nouveau doc\_teur! — Honneur!

FRANZ.

*mf*  
*ff*

All<sup>to</sup> moderato.

F.

suis doc - teur, Sa - vant doc - teur. J'ai cou - quis —

All<sup>to</sup> moderato.

*mf*

F.

ce - préci - eux gra - de Et le rec - teur, ce bon rec - teur

F.

Vient de me donner, vient de me donner, Vient de me don - ner — l'ac - co.

F.

- la - de. Je suis doc - teur, Je suis doc - teur. — La sci -

Animez un peu.

*f* *ff* *dolce.*

F. *—* ence est mon roy - au - me Dé - sor -

F. - mais j'ai mon di - plô - me Et grâce à ce

The second system continues the vocal line and piano accompaniment. The lyrics are: "- mais j'ai mon di - plô - me Et grâce à ce".

F. par - che - min — Je pos - sè - de dans ma

The third system continues the vocal line and piano accompaniment. The lyrics are: "par - che - min — Je pos - sè - de dans ma".

F. main, O sort en - vi - a -

The fourth system continues the vocal line and piano accompaniment. The lyrics are: "main, O sort en - vi - a -".

F. - ble! Le droit de soi - gner,

The fifth system concludes the vocal line and piano accompaniment. The lyrics are: "- ble! Le droit de soi - gner,".

F. De sai - guer, de dro - guer, De pur - ger et d'ex - ter -

F. - mi - ner mon sem - bla - ble. Nul ne

F. se - ra bien por - tant S'il n'a mon as - sen - ti.

F. - ment. Il fan - dra mon ordon - nan - ce

F. Pour le jeûne et la bom - ban - ce.

*p* Poco più mosso.

F. *p* Sur mes pas, Chapeau bas! Qu'a - vec res - pect cha -

F. - eun sè - cri - e: C'est bien lui, C'est ce - lui Qui con -

F. - nait à fond la chi - mi - e, Las - tro - lo - gi -

F. - e, La - na - to - mi -

F. - e, La phar - ma - ci - e La

*tr*

chi - rur - gi - - - e, Sans compter la nécroman -

*#2*

- ci - - - e, Sans compter la né.ero-man -

*f* *pressez.*

- ci - - -

- e, Et mè - me la sor - cel - le -

*rall.*

- ri - - - e, Je

*allarg.*

1<sup>o</sup> Tempo.

suis doc - teur. sa - vant doc - teur; j'ai con - quis —

ce pré - cieux gra - de Et le re - tem, ce bon rec -

- teur Vient de me donner, Vient de me donner, Vient de me dou -

- ner — fac - co - la - de, de suis doc - teur Sa - vant doc -

- teur de suis doc - teur!

## MUSIQUE DE SCÈNE.

N° 3 bis

Andante religioso.

PIANO.

*pp*

## MORCEAU D'ENSEMBLE.

N<sup>o</sup> 4.Tempo di Valse mod<sup>o</sup>

PIANO.

## FRANZ, KARL, JULIEN, PETRUS.

*p* La neige tom - be, tom - be, Tombe en tour - bil - lon - nant

*F. A. I. P.* Et sous la blan - che trom - be Le sol est blanc, tout

*F. A. I. P.* blanc. La neige tom - be, tom - be Le sol est

*F. A. I. P.* blanc, tout blanc. La neige tom - be, La neige tom - be,

*f* *dim. molto.* La neige tom - be, tombe. La nei - ge tom - be.

ALONZO avec les Ténors.

*pp* La nei-ge tom - be, tom - be,

FRANZ. avec les Basses.

*pp* La nei-ge tom - be, tom - be,

BALTIEROS. avec les Basses.

*pp* La nei-ge tom - be, tom - be,

Dessus.

*pp* La nei-ge tom - be, tom - be, Tombe (à) tour.bil - lon - nant

Ténors.

*pp* La nei-ge tom - be, tom - be, Tombe en tour.bil - lon - nant

Basses.

*pp* La nei-ge tom - be, tom - be, Tombe en tour.bil - lon - nant

*p*

Et sous la blan - che trom - be, Le sol est blanc, tout

Et sous la blan - che trom - be, Le sol est blanc, tout

Et sous la blan - che trom - be, Le sol est blanc, tout

## COLETTE avec les Dessus.

blanc, La neige tom-be, tom-be Le sol est  
 blanc, La neige tom-be, tom-be Le sol est  
 blanc, La neige tom-be tom-be Le sol est

blanc, tout blanc. La neige tom-be, La neige tom-be,  
 blanc, tout blanc. La neige tom-be, La neige tom-be,  
 blanc, tout blanc. La neige tom-be, La neige tom-be,

*f* La neige tom-be, tom-be, la nei-ge tom-be. *pp*  
*f* La neige tom-be, tom-be, la nei-ge tom-be. *pp*  
*f* La neige tom-be, tom-be, la nei-ge tom-be.

Animé.  
FRANZ.

E - cou - tez ha - bitants de Liè - ge, Je pro - po - se,

Animé.  
*mf*

bra - ves Fla - mands De - cons - trui - re cé -

ans Un bon - hom - me de nei - ge.

*mf*

Dessus, *f*

Ténors, *f* Un bon - hom - me de nei - ge. Oui, c'est fort a.mu.

Basses, *f* Un bon - hom - me de nei - ge. Oui, c'est fort a.mu.

*f*

- sant! Cons - trui - sons vi - ve - ment  
 - sant! Cons - trui - sons vi - ve - ment  
 - sant! Cons - trui - sons vi - ve - ment

Un bon - hom - me de nei - ge Cons - trui - sons  
 Un bon - hom - me de nei - ge Cons - trui - sons  
 Un bon - hom - me de nei - ge Cons - trui - sons

FRANZ. *mf*

vi - ve - ment Un bon - hom - me de nei - ge  
 vi - ve - ment Un bon - hom - me de nei - ge  
 vi - ve - ment Un bon - hom - me de nei - ge

F  
 Ion - vre done et bra - ve - ment! A Ion - vre done - et

F  
 bra - ve - ment!

## FRANZ. KARI. JULIEN, PETRUS.

p La nei - ge tom - be, tom - - - be,

F  
K.  
I.  
P.  
Tombe en tour - bil - lou - nant Et sous la blan - che

trou - be Le sol est blanc, tout blanc.

Dessus, GOLETTE, avec les Dessus.

*pp* La nei - ge tom - be, tom - be, Le sol est blanc, tout

Ténors, ALONZO, avec les Ténors.

*pp* La nei - ge tom - be, tom - be, Le sol est blanc, tout

Basses, FRANZ, HALTIEROS, avec les Basses.

*pp* La nei - ge tom - be, tom - be, Le sol est blanc, tout

blanc. \_\_\_\_\_ La nei - ge tom - be, La nei - ge tom - be, La nei - ge

blanc. \_\_\_\_\_ La nei - ge tom - be, La nei - ge tom - be, La nei - ge

blanc. \_\_\_\_\_ La nei - ge tom - be, La nei - ge tom - be, La nei - ge

Pressez un peu.

tom - be, tom.be, la nei - ge tom - - - be. La

tom - be, tom.be, la nei - ge tom - - - be. La

tom - be, tom.be, la nei - ge tom - - - be. La

Pressez un peu.

nei - ge tombe, La nei - ge tombe, La nei - ge

nei - ge tombe, La nei - ge tombe, La nei - ge

nei - ge tombe, La nei - ge tombe, La nei - ge

tom - be, tom - - - be. *mf* Le

tom - be, tom - - - be.

tom - be, tom - - - be.

1<sup>re</sup> D.

sol est tout blanc, Le sol est tout

*p* Le sol est tout

*p* Le sol est tout

*p* Le sol est tout

1<sup>rs</sup> et 2<sup>ds</sup> D.

blanc,

blanc,

blanc,

Oui, tout blanc!

Oui, tout blanc!

Oui, tout blanc!

FRANZ.

Le jo.li bon .homme! Le jo.li bon .hom . . .

**Allegro.**

*f*

**Più mosso.**

KARL

me! Ah!qu'il est beau! Ah!qu'il est bien! Il est fort

*Dessus.* *f* 2<sup>ds</sup> D. 1<sup>re</sup> et 2<sup>ds</sup>

*Ténors.* *f* Ah!qu'il est beau! Ah! qu'il est bien!

*Basses.* *f* Ah!qu'il est bien! Ah!qu'il est beau! Ah! qu'il est bien!

Ah!qu'il est beau! Ah!qu'il est bien! Ah!qu'il est beau! Ah! qu'il est bien!

**Più mosso.**

*f*

PETRUS

Il est fort bien! — Il est fort bien! Mais à ce nou.

bien, — Il est fort bien!

*mf*

KARL

A.

vean ci - toy - en Il faut un nom? Com -  
 Oui c'est cer - tain!  
 Oui c'est cer - tain!  
 Oui c'est cer - tain!

1<sup>o</sup> Tempo.

K.

ment vous - lez - vous qu'on le nom - - - me?

UN PETIT GARÇON.

Récit ad libitum.

Moi, je pro - po - se Fris - co -

1<sup>o</sup> Tempo vivo.

Cu  
c

- tin!  
Dessus.

Ténors.

Basses.

1<sup>er</sup> T.

1<sup>er</sup> et 2<sup>es</sup>

1<sup>er</sup> B.

1<sup>er</sup> et 2<sup>es</sup>

*f* Fris\_co - tin! Fris\_co - tin! Fris\_co - tin! Fris\_co - tin!

1<sup>o</sup> Tempo vivo.

*mf*

*cresc. molto.*

2<sup>es</sup> D.

1<sup>er</sup> et 2<sup>es</sup>

*f* Fris\_co - tin! Fris\_co - tin! Fris\_co - tin! Fris\_co - tin! Fris\_co - tin!

- tin! Fris\_co - tin! Fris\_co - tin! Fris\_co - tin! Fris\_co - tin!

- tin! Fris\_co - tin! Fris\_co - tin! Fris\_co - tin! Fris\_co - tin!

- tin! Fris\_co - tin! Fris\_co - tin! Fris\_co - tin! Fris\_co - tin! Fris\_co - tin! Fris\_co - tin!

- tin! Fris\_co - tin! Fris\_co - tin! Fris\_co - tin! Fris\_co - tin! Fris\_co - tin! Fris\_co - tin!

- tin! Fris\_co - tin! Fris\_co - tin! Fris\_co - tin! Fris\_co - tin! Fris\_co - tin! Fris\_co - tin!

*ff*

*ff*

*ff*

FRANZ

(solennellement)

Va donc pour Frisco - tin!

-tin!

-tin!

-tin!

*ff*

All<sup>o</sup> moderato.

Va donc pour Fris - co - tin! Eh!bonjour

All<sup>o</sup> moderato.

PETRUS

monsieur Fris-co-tin! Com-ment al - lez - vous ce ma-tin?

FRANZ.

COLETTE.

Eh! bonjour monsieur friscotin! Comment al - lez - vous ce matin?

F.

Eh! bonjour monsieur Friscotin! Comment al - lez - vous ce ma - tin?

Dessus. COLETTE avec les 1<sup>rs</sup> Dessus.

*mf* Eh! bonjour monsieur Friscotin! Comment al - lez - vous ce ma - tin?

Ténors.

*mf* Eh! bonjour monsieur Friscotin! Comment al - lez - vous ce ma - tin?

Basses.

*mf* Eh! bonjour monsieur Friscotin! Comment al - lez - vous ce ma - tin?

F.

Eh! bonjour, monsieur Friscotin! Comment allez-vous ce ma - tin? Avez-vous

Eh! bonjour, monsieur Friscotin! Comment allez-vous ce ma - tin?

Eh! bonjour, monsieur Friscotin! Comment allez-vous ce ma - tin?

Eh! bonjour, monsieur Friscotin! Comment allez-vous ce ma - tin?

COLETTE.

COLETTE (Vocal line)  
 Avez-vous

KARL (Vocal line)  
 froid?

COLETTE (Vocal line)  
 Avez-vous froid? Avez-vous chaud?

KARL (Vocal line)  
 Avez-vous froid? Avez-vous chaud?

COLETTE (Vocal line)  
 Avez-vous froid? Avez-vous chaud?

KARL (Vocal line)  
 Avez-vous froid? Avez-vous chaud?

COLETTE (Vocal line)  
 Avez-vous froid? Avez-vous chaud?

KARL (Vocal line)  
 Avez-vous froid? Avez-vous chaud?

Piano accompaniment (left and right hands)  
 Dynamics: *f*, *mf*, *f*, *mf*

COLETTE (Vocal line)  
 chaud?

PETRUS (Vocal line)  
 Avez-vous froid?

COLETTE (Vocal line)  
 Avez-vous chaud? Avez-vous froid?

PETRUS (Vocal line)  
 Avez-vous chaud? Avez-vous froid?

COLETTE (Vocal line)  
 Avez-vous chaud? Avez-vous froid?

PETRUS (Vocal line)  
 Avez-vous chaud? Avez-vous froid?

COLETTE (Vocal line)  
 Avez-vous chaud? Avez-vous froid?

PETRUS (Vocal line)  
 Avez-vous chaud? Avez-vous froid?

Piano accompaniment (left and right hands)  
 Dynamics: *f*, *p*

Si vous a\_vez chaud, Mettez mettezvous dans l'eau —

BALTIEROS.

Si vous a\_vez

froid Soufflez. soufflez dans vos doigts. —

Dessus.

Ténors.

Basses.

Si vous a\_vez chaud Met\_tez,

Si vous a\_vez chaud Met\_tez,

Si vous a\_vez chaud Met\_tez,

mettezvous dans l'eau — Si vous a\_vez froid Soufflez, Soufflez dans vos

mettez vous dans l'eau — Si vous a\_vez froid Soufflez, soufflez dans vos

mettez vous dans l'eau — Si vous a\_vez froid Soufflez, soufflez dans vos

COLETTE.

Friscotin! Frisco - tin! Friscotin! Frisco - tin!

ALONZO.

Friscotin! Frisco - tin! Friscotin! Frisco - tin!

FRANZ.

Friscotin! Frisco - tin! Friscotin! Frisco - tin!

HALTIEROS.

Friscotin! Frisco - tin! Friscotin! Frisco - tin!

Friscotin! Frisco - tin! Friscotin! Frisco - tin!

doigts Friscotin! Frisco - tin! Friscotin! Frisco - tin!

doigts Friscotin! Frisco - tin! Friscotin! Frisco - tin!

doigts Friscotin! Frisco - tin! Friscotin! Frisco - tin!

*tr.*

FRANZ.

PETRUS

Eh! bonjour monsieur Friscotin! Comment al - lez - vous ce matin?

*pp subito.*

KARL

COLETTE.

Eh! bonjour monsieur friscotin! Comment al - lez - vous ce ma - tin?

Eh! bonjour monsieur Friscotin! Comment al\_ lez - vous ce matin?  
 Eh! bonjour monsieur Friscotin! Comment al\_ lez - vous ce matin?  
 Eh! bonjour monsieur Friscotin! Comment al\_ lez - vous ce matin?  
 Eh! bonjour monsieur Friscotin! Comment al\_ lez - vous ce matin?  
 Eh! bonjour monsieur Friscotin! Comment al\_ lez - vous ce matin?  
 Eh! bonjour monsieur Friscotin! Comment al\_ lez - vous ce matin?

Eh! bon - jour monsieur Fris\_ co\_ tin! Comment al\_ lez vous ce ma -  
 Eh! bon - jour monsieur Fris\_ co\_ tin! Comment al\_ lez vous ce ma -  
 Eh! bon - jour monsieur Fris\_ co\_ tin! Comment al\_ lez vous ce ma -  
 Eh! bon - jour monsieur Fris\_ co\_ tin! Comment al\_ lez vous ce ma -  
 Eh! bon - jour monsieur Fris\_ co\_ tin! Comment al\_ lez vous ce ma -  
 Eh! bon - jour monsieur Fris\_ co\_ tin! Comment al\_ lez vous ce ma -

*pp*

- jour monsieur Frisco - tin monsieur Friscotin tin tin tin tin tin tin tin tin

*pp*

- jour monsieur Frisco - tin monsieur Friscotin tin tin tin tin tin tin tin tin

*pp*

- jour monsieur Frisco - tin monsieur Friscotin tin tin tin tin tin tin tin tin

*pp*

- jour monsieur Frisco - tin monsieur Friscotin tin tin tin tin tin tin tin tin

*mf*

tin, monsieur Friscotin tin tin tin tin tin tin tin tin tin Eh! bonjour, bonjour monsieur Frisco.

*mf*

tin, monsieur Friscotin tin tin tin tin tin tin tin tin tin Eh! bonjour, bonjour monsieur Frisco.

*mf*

tin, monsieur Friscotin tin tin tin tin tin tin tin tin tin Eh! bonjour, bonjour monsieur Frisco.

*mf*

tin, monsieur Friscotin tin tin tin tin tin tin tin tin tin Eh! bonjour, bonjour monsieur Frisco.

*cresc.*

tin Eh!bonjour,bon\_ jour monsieur Frisco - tin tinton tin tin tin tinton tin

*cresc.*

tin Eh!bonjour,bon\_ jour monsieur Frisco - tin tinton tin tin tin tin tin tin

*cresc.*

tin Eh!bonjour,bon\_ jour monsieur Frisco - tin tinton tin tin tin tin tin tin

*cresc.*

tin Eh!bonjour,bon\_ jour monsieur Frisco - tin tinton tin tin tin tin tin tin

*f*

tin Comment al\_ lez - vous,comment al\_ lez - vous,comment al\_ lez - vous\_ ce ma -

*f*

tin Comment al\_ lez - vous,comment al\_ lez - vous,comment al\_ lez - vous\_ ce ma -

*f*

tin Comment al\_ lez - vous,comment al\_ lez - vous,comment al\_ lez - vous ce ma -

*f*

tin Comment al\_ lez - vous,comment al\_ lez - vous,comment al\_ lez - vous ce ma -

tin, Comment al\_lez - vous, comment al\_lez - vous, comment al\_lez - vous ce *sf*  
 tin, Comment al\_lez - vous, comment al\_lez - vous, comment al\_lez - vous ce *sf*  
 tin, Comment al\_lez - vous, comment al\_lez - vous, comment al\_lez - vous ce *sf*  
 tin, Comment al\_lez - vous, comment al\_lez - vous, comment al\_lez - vous ce *sf*

ma - tin?  
 ma - tin?  
 ma - tin?  
 ma - tin?

## MADRIGAL.

EDWIGE, FRANZ.

Op. 5.

Andantino.

PIANO. *mf*

FRANZ.

Un mo - ment, s'il vous plait Le sol cou - vert de nei - ge Gla - ce -

*p*

-rait ces pieds dé - li - cats Trop fi - ne - ment chaussés Et que rien

ne proté - ge Con - tre l'in - ju - re des - fri - mas;

*poco animato*

Per - met - tez - moi, ma bel - le demoi - sel - le De - vant vos

*poco animato.*

pas d'è - ten - dre ce manteau Il n'est hé - las! ni

*cédez.*

neuf, ni beau, C'est la faute à mon es - car - cel -

le.

**1<sup>o</sup> Tempo.**  
EDWIGE.

Ah! mon pa - pa! ah! mon pa - pa!

**1<sup>o</sup> Tempo.**

*vall.* *p*

ah! mon papa! ah! mon papa que c'est gen - til, que c'est gen -

*cresc.* *suivrez.*

E. *FRANZ.*  
 \_til ce qu'il fait là.

*Più mosso.*  
 Ah! pour toujours je le sens là,

E. *a Tempo.* *rall.*  
 Que c'est gen - til! que c'est gen -

F. Mon cœur est pris par ses yeux là, Mon cœur est pris, mon cœur est  
*a Tempo.*

E. \_til ce qu'il fait là.

F. pris par ses yeux là.

*dim.*  
*p.*

FRANZ.

Cette é - toffe est grossière Et vous nien -

voyez mè - me Tout rem - pli

de con - fu - si - on Mais vous par -

-don - ne - rez ma har - di - esse ex - trê - me

En fa - veur de l'in - ten - ti -

*poco animato.*

E. *on* J'au - rais vou - lu ma bel - le demoi -

E. - sel - le A vos pieds mettre un plus riche ta -

E. - pis... J'au - rais vou - lu mais... je ne

E. puis C'est la faute à mon escar - cel - - - le

**1<sup>o</sup> Tempo.**

EDWIGE.

Ah! mon papa! ah! mon papa! ah! mon papa! ah! mon papa que c'est geo -

**1<sup>o</sup> Tempo.** *crese.*

*p* *suirez.*

E. *til que c'est gen - til ce qu'il fait là.*

FRANZ.

*animé.*

Ah! pour toujours

E. *a Tempo.*

Que c'est gen -

F. je le sens là, Mon cœur est pris par ces yeux-là, Mon cœur est

*a Tempo.*

E. *rall.*

*til! que c'est gen - til ce qu'il fait là.*

F. pris mon cœur est pris par ces yeux là.

*suivrez.* *pp* *f*

*pp dim.* *ff*

## SCÈNE ET RONDEAU.

ARIELLA, FRANZ.

N<sup>o</sup> 6.

Allegro.

PIANO.

ARIELLA.

Ar.  
 Gar dans ton escarcelle — Où j'étais enfermé — e Je me dés-es-pé-rai,

Ar.  
 hé - las! en constatant que tu ne l'ou-res pas sou-vent.  
 FRANZ.

Eh!

quoi! le diable au - rait cette forme charman - te. Je ne le croyais pas

ARIELLA.  
 Le dia - ble... non... Je suis simplement sa servan - te  
 du tout comme ce-la.

The fourth system shows the vocal line for Ariella (ARIELLA.) and the piano accompaniment. The piano part continues with sustained chords and some melodic movement in the bass line.

Ar. Et je m'appelle A-ri-el - la! A-ri-el - la!

FRANZ

Ari-el-la!

Ar.

Ar. Je suis bon - ne dia-bles-se, Ea - ve-nir te le prou-ve-ra!

*mf*

Ar. A toi je m'in-té-res-se, Tu' n'as qu'à par - ler, je suis là! Voi-

*rall.*

*rall.*

1<sup>o</sup> Tempo.

Ar. *la, voilà A - ri - el! Je suis A - ri - el - la! Voi-*

1<sup>o</sup> Tempo.

*mf*

Ar. *-là, voilà A - ri - el! Je suis A - ri - el - la!*

*f*

*f*

ARIELLA.

*Animez.*

*p*

*Au genre hu - main Pour me dis - traire*

*En vrai lu - tin Je fais la guer - re,*

Ar.  
Le cœur con - tent Je le ta - qui - ne

Ar.  
A chaque ins - tant, Je le cha - gri - ne

Ar.  
Il n'o - bé - it Qu'à mon ca - pri - ce, Et s'il sa -

Ar.  
- git Du - ne ma - li - ce, Voi - là, voi - là, voi - là A -

Ar.  
- ri - el - la

Ar. *ri - el - la, Tu - teurs ja - loux. Du - ne fil - let - te Mé - fi - ez -*

*- vous Car je la guet - te Trem - blez é - poux! Pour*

*vo - tre tête Gril - les, ver - roux, Rien ne m'ar -*

*- rè - te! Pour vous tra - hir Sans cri - er*

*ga - re! Et ré - u - nir Ceux qu'on sé - pa - re Voi -*

- là, voi là, voi - là A - ri - el - la!

A - ri - el - la! Voi là, voi - là A - ri - el - la! Voi là, voi -

- là A - ri - el - la!

*tr.* **Tempo.**

Je suis bon - ne diablesse, E a - venir te le prou - ve - ra.

*fp*

A toi je m'in - té - resse, Tu n'as qu'à par - ler, je suis là! Voi -

*vall*

## I. Tempo.

Ar. *l*à, voi-là, A-ri-el-la! Je suis A-ri-el-

I. Tempo.

Ar. -la! Voi-là, voilà A-ri-el-la! Je suis A-ri-el-

Ar. -la! Je suis, je suis A-ri-el-la! Ah! A-

**Pressez.**

Ar. -ri-el-la!

## FINALE.

PERSONNAGES et CHŒUR.

N<sup>o</sup> 7.

Allegro.

PIANO.

*ff**f*

Ténors. ÉTUDIANTS.

*f* Bien sou\_per, mes a\_mis, Est une ai\_ma\_ble cho\_se Et

Basses.

*f* Bien sou\_per, mes a\_mis, Est une ai\_ma\_ble cho\_se Et

c'est quand on est gris, Que l'on voit tout en ro-se Bien sou-per mes, a -

c'est quand on est gris, Que l'on voit tout en ro-se Bien sou-per mes, a -

\_ mis. Est une ai-ma-ble cho-se Et c'est quand on est gris, Que l'on voit tout en ro-se

\_ mis. Est une ai-ma-ble cho-se Et c'est quand on est gris, Que l'on voit tout en ro-se

KARL.

Donc je suis gris, je - vous le dis, je - vous le dis

PETRUS.

Moi, je suis gris, c'est bien per - mis, c'est bien per - mis.

JULIEN.

Oui, je suis

1<sup>rs</sup> Tenors.

Nous sommes gris, C'est bien per - mis, C'est bien per - mis. —

2<sup>ds</sup> Tenors.

Nous sommes gris, C'est bien per - mis. —

Basses.

Nous sommes gris, C'est bien per - mis. —

avec les Tenors.

gris, Je vous le dis, C'est bien per - mis! Bien sou -

PETRUS.

avec les Tenors.

Bien sou -

Tenors.

Bien sou -

Basses.

Bien sou -

-per, mes a - mis. Est une ai - ma - ble cho - se Et c'est quand on est  
 -per, mes a - mis. Est une ai - ma - ble cho - se Et c'est quand on est

gris, Que l'on voit tout en ro - se. Bien sou\_per, mes a -  
 gris, Que l'on voit tout en ro - se. Bien sou\_per, mes a -

.mis Est une ai - ma - ble cho - se Et c'est quand on est gris, on est  
 .mis Est une ai - ma - ble cho - se Et c'est quand on est gris, on est

gris, Que l'on voit tout en ro - se, Et c'est quand on est gris, Que  
 gris, Que l'on voit tout en ro - se, Et c'est quand on est gris, Que

l'on voit tout en ro - - - se .  
 l'on voit tout en ro - - - se .

The second system continues the vocal lines and piano accompaniment. The vocal lines have long horizontal lines under the notes, indicating a sustained or breathy quality. The piano accompaniment continues with similar rhythmic patterns.

Même mouvt!

KARL.

Mon cher docteur, en ce lieu nous voici Tous re\_u\_nis pour

Même mouvt!

*p*

voir ce qui se pas\_se Ton grand secret n'a donc pas ré\_us\_si L'homme de

neige est toujours à sa pla\_ce.

Dessus.

*léger.*

*mf* Ah! Ah! Ah! Ah! Long.temps on en ri.ra

Ténors.

*léger.*

*mf* Ah! Ah! Ah! Ah! Long.temps on en ri.ra

Basses.

*léger.*

*mf* Ah! Ah! Ah! Ah! Long.temps on en ri.ra

*léger.*

CHŒUR GÉNÉRAL.

1<sup>rs</sup> Dessus.

Ah! Ah! Ah! Ja \_ mais nous ne verrons ce \_ la Ah! Ah! Ah! Ah! Long.

2<sup>d</sup> Dessus.

Ah! Ah! Ah! Ja \_ mais nous ne verrons ce \_ la Ah! Ah! Ah! Ah! Long.

Ténors.

Ah! Ah! Ah! Ja \_ mais nous ne verrons ce \_ la Ah! Ah! Ah! Ah! Long.

Basses.

Ah! Ah! Ah! Ja \_ mais nous ne verrons ce \_ la Ah! Ah! Ah! Ah! Long.

\_ temps on en ri \_ ra Ah! Ah! Ah! Jamais nous ne ver \_ rons ce \_ la

\_ temps on en ri \_ ra Ah! Ah! Ah! Jamais nous ne ver \_ rons ce \_ la

\_ temps on en ri \_ ra Ah! Ah! Ah! Jamais nous ne ver \_ rons ce \_ la

\_ temps on en ri \_ ra Ah! Ah! Ah! Jamais nous ne ver \_ rons ce \_ la

FRANZ.

Ne ri - ez pas! à l'in - stant i - ci mê - me

*p*

Et sous nos yeux ce bloc va s'a - mi - mer — Car c'est ainsi que j'en -

- tends af - firmer De - vant vous tous ma puis - san - ce su - pré - me.

1<sup>er</sup> Dessus.

*mf* Ah! Ah! Ah! Ah! Ex - a - mi - nous ce - la Ah! Ah! Ah! Ad -

2<sup>e</sup> Dessus.

*mf* Ah! Ah! Ah! Ah! Ex - a - mi - nous ce - la Ah! Ah! Ah! Ad -

Ténors.

*mf* Ah! Ah! Ah! Ah! Ex - a - mi - nous ce - la Ah! Ah! Ah! Ad -

Basses.

*mf* Ah! Ah! Ah! Ah! Ex - a - mi - nous ce - la Ah! Ah! Ah! Ad -

*mf*

\_mi\_rons ce spec\_ta\_cle-la! Ah! Ah! Ah! Ah! Ex\_a\_mi\_nous ce\_la  
 \_mi\_rons ce spec\_ta\_cle-la! Ah! Ah! Ah! Ah! Ex\_a\_mi\_nous ce\_la  
 \_mi\_rons ce spec\_ta\_cle-la! Ah! Ah! Ah! Ah! Ex\_a\_mi\_nous ce\_la

FRANZ.

Récit.

Mais d'a\_

Ah! Ah! Ah! Ad\_mi\_rons ce spec - ta - cle - la!

Ah! Ah! Ah! Ad\_mi\_rons ce spec - ta - cle - la!

Ah! Ah! Ah! Ad\_mi\_rons ce spec - ta - cle - la!

\_bord que je vous pré - sen - te

Mon aide et compa -

*mesuré.*

F

gnon ——— Mai — tre For\_tu\_na — tus!

*très mesuré.*

F

Jeu — ne sa — vant d'humeur charmante Et possé — dant à fond l'art de Nostrada —

**All<sup>o</sup> moderato.**

F

— mis

Dessus. *f*

Ténors. *f*

Basses. *f*

Sa\_lut! sa — lut! — Mai — tre Fortuna — tus!

Sa\_lut! sa — lut! — Mai — tre Fortuna — tus!

Sa\_lut! sa — lut! — Mai — tre Fortuna — tus!

**All<sup>o</sup> moderato.**

*mf*

ARIELLA.

(1<sup>er</sup> COUPLET)

Mes - sieurs sur la ma -

\_chi - ne ronde Bien des specta - les mer - veilleux Ont é - blou - i sou -

\_vent le monde Par leur aspect pres - ti - gi - eux Mais tout ce -

\_la - jô - se - le di - re N'est que fu -

\_mé - e, n'est que fu - mée où feu fol - let

Et vous al - lez - voir se - pro - dui -

-re Ce qui ja - mais, - ce qui - ja -

The second system continues the vocal line and piano accompaniment. The vocal line has a melodic line with lyrics. The piano accompaniment features a rhythmic pattern of chords in the right hand and a bass line in the left hand.

-mais ne sè - tait fait Ap - pro - chez, messieurs mes - da - mes, Ap - pro -

-chez hommes et fem - mes

Dessus

Ténors.

Basses.

Ap - pro - chons, messieurs mes - da - mes, Ap - pro -

Ap - pro - chons, messieurs mes - da - mes, Ap - pro -

Ap - pro - chons, messieurs mes - da - mes, Ap - pro -

A.

Par l'ef\_fet de no\_tre pou\_voir Vous al\_lez  
 \_chons hommes et fem\_mes.  
 \_chons hommes et fem\_mes.  
 \_chons hommes et fem\_mes.

A.

voir, Vous al\_lez voir! Par l'ef\_fet de no\_tre pou\_voir.

A.

voir. Vous al\_lez voir ce que vous al\_lez voir.  
 Dessus.  
 Ténors.  
 Basses.  
 Oui par l'ef\_fet.  
 Oui par l'ef\_fet.  
 Oui par l'ef\_fet.

FRANZ.

Oui par l'ef-  
 fet de leur pou-voir Nous al-lons voir, Nous al-lons voir, Oui par l'ef-  
 fet de leur pou-voir Nous al-lons voir, Nous al-lons voir, Oui par l'ef-  
 fet de leur pou-voir Nous al-lons voir, Nous al-lons voir, Oui par l'ef-

fet de mou pou-voir Vous al-lez voir ce que vous al-lez voir.  
 fet de son pou-voir Vous al-lez voir ce que vous al-lez voir.  
 fet de leur pou-voir Nous al-lons voir ce que nous al-lons voir.  
 fet de leur pou-voir Nous al-lons voir ce que nous al-lons voir.  
 fet de leur pou-voir Nous al-lons voir ce que nous al-lons voir.

*ff*

ARIELLA.

(2<sup>e</sup> COUPLET)

Re -

A. -gar - dez tous cet - te bou - teil - le Tout d'a - bord çà n'a

A. Fair de rien Cet - te bou - teil - le sans pa - reil - le Mes

A. a - mis re - gar - dez - la bien Que con - tient

A. ce cris - tal fra - gi - le?

A. Je vous le don - ne je vous le donne en dix en

A. cent Je vous le don - ne même en

A. mil - - - le On n'y voit

A. rien - on n'y voit rien et ce - - pen - dant Ap - pro -

A. -chez mes - sieurs, mes - da - mes Ap - pro - chez hommes et

Ar. *f* femmes. Par l'effet

Dessus. *f*  
Ap. prochons, Messieurs, Mesdames, Approchons hommes et femmes.

Ténors. *f*  
Ap. prochons, Messieurs, Mesdames, Approchons hommes et femmes.

Basses. *f*  
Ap. prochons, Messieurs, Mesdames, Approchons hommes et femmes.

Ar. de no- tre pou- voir Vous al- lez voir, vous al- lez voir Par l'effet

Ar. de no- tre pou- voir Vous al- lez voir ce que vous allez voir.

Dessus. *f*  
Oui par l'ef.

Ténors *f*  
Oui par l'ef.

Basses. *f*  
Oui par l'ef.

A. 
 Qui par l'effet de leur pouvoir Nous allons

FRANZ. 
 Qui par l'effet de leur pouvoir Nous allons

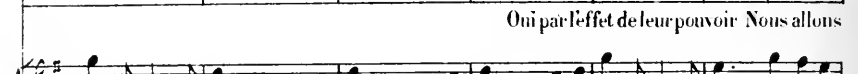

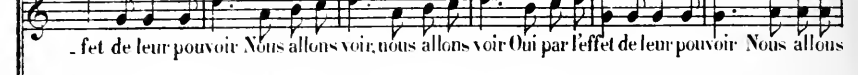
 fet de leur pouvoir Nous allons voir, nous allons voir

 Oui par l'effet de leur pouvoir Nous allons

 fet de leur pouvoir Nous allons voir, nous allons voir

 Oui par l'effet de leur pouvoir Nous allons

 fet de leur pouvoir Nous allons voir, nous allons voir

 Oui par l'effet de leur pouvoir Nous allons

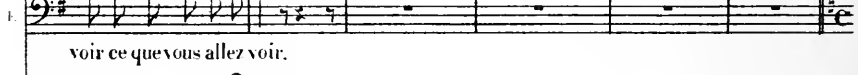

A. 
 voir ce que vous allez voir.

F. 
 voir ce que vous allez voir.

 voir ce que vous allez voir.

 voir ce que vous allez voir.

 voir ce que vous allez voir.

 voir ce que vous allez voir.

Largo.

F.   
Voi - ci le suprê - me mo - ment —

*ff* *p* *mf* *p*

F.   
A moi d'o - pé - rer main - te -

*mf* *p* *mf*

F.   
- nant.

**Animé.**

*mf*

**Andantino.**

**Allegretto.**

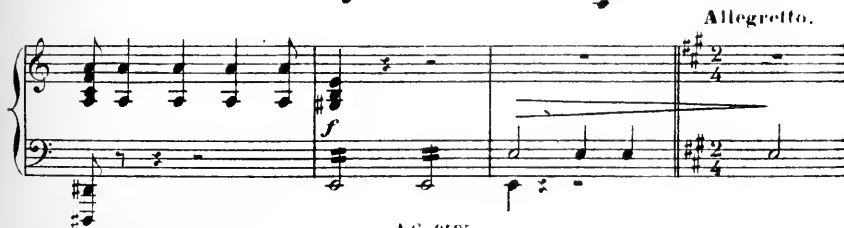

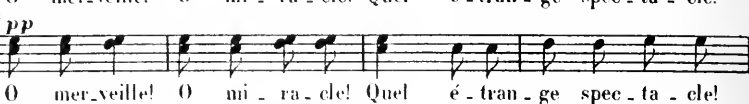
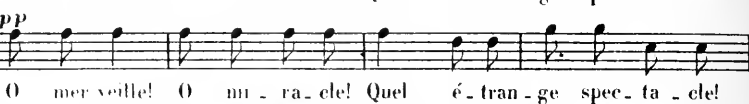
Dessus *léger.**pp*Tenors *pp*Basses *pp**léger.**tr**tr**p**tr**tr*

ARIELLA.

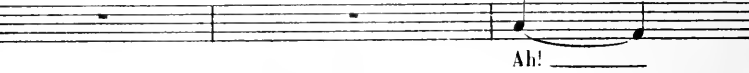

FRISCOTIN

*p*

Fr.  Eh! \_\_\_\_\_

FRANZ.

Il vient même de nous parler

 Ah! \_\_\_\_\_

 Ah! \_\_\_\_\_

 Ah! \_\_\_\_\_

 Eh! \_\_\_\_\_

ARIELLA.

Re-gar-dez! le voi-là qui rit!

Fr.  Hi! \_\_\_\_\_

 Hi! \_\_\_\_\_

 Hi! \_\_\_\_\_

 Hi! \_\_\_\_\_

A1  Ja -

Fr  Ho! \_\_\_\_\_

FRANZ.  Ho! \_\_\_\_\_

Ah! n'est - ce pas vraiment nouveau.  *p* Ho! \_\_\_\_\_

 *p* Ho! \_\_\_\_\_

 *p* Ho! \_\_\_\_\_

 *p* Ho! \_\_\_\_\_

A1  - mais ce - la ne s'é - tait vu.

Fr  Ho! \_\_\_\_\_

F  Ja -

 *p* Ho! \_\_\_\_\_

 *p* Ho! \_\_\_\_\_

 *p* Ho! \_\_\_\_\_

 *p* Ho! \_\_\_\_\_

- mais ce - la ne s'é - tait vu Jamais cela ne s'était vu!

*mf* *coll.*

*Dessus.* *p* *léger.*  
 0 mer - veille! 0 mi - ra - cle! Quel é - tran -

*Ténors.* *p*  
 0 mer - veille! 0 mi - ra - cle! Quel é - tran -

*Basses.* *p*  
 0 mer - veille! 0 mi - ra - cle! Quel é - tran -

*8--*

- ge spec - ta - cle! Voy - ez donc Fris - co - tin,

- ge spec ta - cle! Voy - ez donc Fris - co - tin,

- ge spec ta - cle! Voy - ez donc Fris - co - tin,

*tr*

FRANZ.

Jamais, jamais ce-la ne s'était  
 Qui s'a-ni - - me sou - - dain.  
 Qui s'a-ni - - me sou - - dain.  
 Qui s'a-ni - - me sou - - dain.

ARIELLA.

FRISCOTIN.

Jamais ce-la ne s'était vu. Hé! Ho! Hi!  
 - vu!  
 Spec.tacle im.pré - vu!  
 Spec.tacle im.pré - vu!  
 Spec.tacle im.pré - vu!

Fr.

Ha! Ho! Hi! Hé! Hu! Ho! Hi! Hé! Ha!

ARIELLA.

Mainte - nant ha.bi.tants de Liè - ge, Sa - luez - tous l'homme de mer -

Récit.

1<sup>o</sup> Tempo.

Ar.

- ge Eh! bonjour Monsieur Friscotin! Comment allez-vous ce matin?

1<sup>o</sup> Tempo.

FRANZ

Eh! bonjour Monsieur Friscotin! Comment al - lez - vous ce matin?

## FRISGOTIN

Ha! He! Hi!

*Pessus.* ARIELLA, COLFETTE.  
Eh! bon-jour Monsieur Fris.co.tin! Comment al-lez-

*Ténors.* KARL, PÉTRUS, ÉTUDIANTS  
Eh! bon-jour Monsieur Fris.co.tin! Comment al-lez-

*Basses.* FRANZ, ÉTUDIANTS  
Eh! bon-jour Monsieur Fris.co.tin! Comment al-lez-

*f*

Ho! Hu! Ha! He!

-vous ce ma.tin? Eh! bon-jour Monsieur Fris.co.tin!

-vous ce ma.tin? Eh! bon-jour Monsieur Fris.co.tin!

-vous ce ma.tin? Eh! bon-jour Monsieur Fris.co.tin!

*f*

Fr. Hi! Ho! Hu!

*p léger.*  
Comment allez-vous ce ma - tin? Monsieur Friscotin, tin tin tin tin tin tin tin tin

*p léger.*  
Comment allez-vous ce ma - tin? Monsieur Friscotin, tin tin tin tin tin tin tin tin

*p léger.*  
Comment allez-vous ce ma - tin? Monsieur Friscotin, tin tin tin tin tin tin tin tin

*p léger.*

Fr. Ha

*mf*  
tin Monsieur Frisco\_tin, tin tin tin tin tin tin tin tin tin Eh bonjour, bon.

*mf*  
tin Monsieur Frisco\_tin, tin tin tin tin tin tin tin tin tin Eh bonjour, bon.

*mf*  
tin Monsieur Frisco\_tin, tin tin tin tin tin tin tin tin tin Eh bonjour, bon.

*mf*

Fr. He! Hi! Ho! Hu! Ha! He!

- jour Monsieur Frisco\_tin! Eh! bonjour, bonjour Monsieur Frisco\_tin! Monsieur Friscotin, tin

- jour Monsieur Frisco\_tin! Eh! bonjour bonjour Monsieur Frisco\_tin! Monsieur Friscotin, tin

- jour Monsieur Frisco\_tin! Eh! bonjour bonjour Monsieur Frisco\_tin! Monsieur Friscotin, tin

*p*

Fr. Hi! Ho! Hu! Ha! He! Hi! Ho!

tin tin tin tin tin tin tin tin tin Monsieur Friscotin, tin tin tin tin tin tin tin tin

tin tin tin tin tin tin tin tin tin Monsieur Friscotin, tin tin tin tin tin tin tin tin

tin tin tin tin tin tin tin tin tin Monsieur Friscotin, tin tin tin tin tin tin tin tin

Fr. Hu! Ha! Hé! Hi! Ho! Hu! \_\_\_\_\_

*mf* tin! Eh! bonjour, bonjour Monsieur Frisco. tin! Eh! bonjour, bonjour Monsieur Frisco.

*mf* tin! Eh! bonjour, bonjour Monsieur Frisco. tin! Eh! bonjour, bonjour Monsieur Frisco.

*mf* tin! Eh! bonjour, bonjour Monsieur Frisco. tin! Eh! bonjour, bonjour Monsieur Frisco.

Fr. \_\_\_\_\_ Ha! Hé! Hi! Ho! Hu! \_\_\_\_\_ Ha! Hé!

*cresc.* - tin! tin tin tin tin tin tin tin tin tin Comment al-lez-vous, comment al-lez-

*cresc.* - tin! tin tin tin tin tin tin tin tin tin Comment al-lez-vous, comment al-lez-

*cresc.* - tin! tin tin tin tin tin tin tin tin tin Comment al-lez-vous, comment al-lez-

*cresc.* \_\_\_\_\_ *f*

Fr.

Hi! Ho! Hu!

-vous, comment al - lez vous, ce ma - tin? Comment al - lez -

-vous, comment al - lez vous, ce ma - tin? Comment al - lez -

-vous, comment al - lez vous, ce ma - tin? Comment al - lez -

*sans ralentir.*

Ha! He! Hi! He! Hi! Ho!

-vous, comment al - lez - vous, comment al - lez - vous ce ma -

-vous, comment al - lez - vous, comment al - lez - vous ce ma -

-vous, comment al - lez - vous, comment al - lez - vous ce ma -

*ff* (ARIELLA)

*ff*

*ff*

*sans ralentir.*

1. *Hu! Ha! Hu!*

*- tin! Honneur! hon-neur! à Fris-co-tin! Honneur! hon-neur! à Fris-co-*

*- tin! Honneur! hon-neur! à Fris-co-tin! Honneur! hon-neur! à Fris-co-*

*- tin! Honneur! hon-neur! à Fris-co-tin! Honneur! hon-neur! à Fris-co-*

*- tin!*

*- tin!*

*- tin!*

*ff*

*ff*

## ENTR'ACTE.

Al! mod!o

PIANO

*ff*

*légèr*

*mf*

*f*

*marcato*

Fourth system of the piano score, separated from the previous by a dashed line. The right hand has a more active melodic line, and the left hand accompaniment is marked *pp* (pianissimo).

Fifth system of the piano score. The right hand continues with a melodic line, and the left hand accompaniment remains consistent.

Sixth system of the piano score. The right hand features a more active melodic line, and the left hand accompaniment remains consistent.

Second system of the piano score, continuing the melodic and harmonic development from the first system.

Third system of the piano score, showing further melodic elaboration in the right hand.

## CHŒUR ET ENSEMBLE

N<sup>o</sup> 8. Tempo di valse.

PIANO. *f*

(avec calme)  
Dessus,

*p* De - puis une heure, as - sis en rond \_\_\_\_\_

Ténors.

*p* De - puis une heure, as - sis en rond \_\_\_\_\_

Basses.

*p* De - puis une heure, as - sis en rond \_\_\_\_\_

De - puis une heure, as - sis en rond \_\_\_\_\_

*p*

Nous at - ten - dons tons le no - tai -

Nous at - ten - dons tons le no - tai -

Nous at - ten - dons tons le no - tai -

- re. Son mi - nis - tère Est né - ces -

- re, Son mi - nis - tère Est né - ces -

- re, Son mi - nis - tère Est né - ces -

- sai - re. Mais c'est en vain qu'on se

- sai - re. Mais c'est en vain qu'on se

- sai - re. Mais c'est en vain qu'on se

mor - fond, Nous at - ten - dons

mor - fond, Nous at - ten - dons

mor - fond, Nous at - ten - dons

*cresc.*  
tous le no - tai - re! De -

*cresc.*  
tous le no - tai - re! De -

*cresc.*  
tous le no - tai - re! De -

- puis une heure as - sis en rond.

- puis une heure as - sis en rond.

- puis une heure as - sis en rond.

## JOSKE (avec rage)

Ah! qu'il est donc long! Ah! qu'il est donc long! Ce maudit ro - tai - re!

*mf*

Qu'il est long! qu'il est long! qu'il est long! Ah! qu'il est donc long!

Je bouillon - ne! je bous! La rage m'e - xas - pé - re! Qu'il est long! qu'il est

## EDWIGE (même jeu)

Ah! qu'il est donc long!

long! qu'il est long! La ra - ge m'e - xas - pé - re!

*mf*

E.

Ah! qu'il est donc long! Ce charmant no - tai - re! Qu'il est long! qu'il est

E.

JOSKE

long! qu'il est long! Ah! qu'il est donc long! Je bouillon - ne!...

J.

je - bous, la - rage m'e - xas - pè - re! Qu'il est long! qu'il est

J.

long! qu'il est long! La rage m'e - xas - pè - re! (avec calme) Le fait est qu'il

VAN GLUTEN.

EDWIGE.

est un peu long! — Ah! qu'il est donc long!

JOSKE

Ah! qu'il est donc long!

Ah! qu'il est donc long! Ce charmant notai -

Ah! qu'il est donc long! Ce maudit notai -

- re!

- re!

Dessus.

De - puis une heure as - sis en

Ténors.

De - puis une heure as - sis en

Basses.

De - puis une heure as - sis en

rond ————— Nous at — — ten — — dons  
 rond ————— Nous at — — ten — — dons  
 rond ————— Nous at — — ten — — dons

tous le no — tai — — re, Son mi — nis —  
 tous le no — tai — — re, Son mi — nis —  
 tous le no — tai — — re, Son mi — nis —

—tère Est né — — ces — — sai — — re  
 —tère Est né — — ces — — sai — — re  
 —tère Est né — — ces — — sai — — re

*p*  
 Et c'est en vain ——— qu'on se mor —

*p*  
 Et c'est en vain ——— qu'on se mor —

*p*  
 Et c'est en vain ——— qu'on se mor —

**EDWIGE**

Le charmaut no —

**VAN GLUTEN,**

Nous at — — —

**MOSKE**

Le mau\_dit no - tai\_re! Le mau\_dit no - tai\_re!

\_fond Nous at — — —

\_fond Nous at — — —

\_fond Nous at — — —

E. tai\_re, Le charmant no - tai re! Ah! mon Dieu qu'il est long

G. -ten - - - - - dous!

J. Ah! mon Dieu qu'il est long

-ten - - - - - dous!

-ten - - - - - dous!

-ten - - - - - dous!

*mf*

E. D'être aus - si long.

G. As - sis en rond.

J. Ah! qu'il est long.

As - sis en rond.

As - sis en rond.

As - sis en rond.

As - sis en rond.

*ff*

## ENSEMBLE ET COUPLETS.

N<sup>o</sup> 9.

ARIELLA. *Allegro.*

PIANO. *Allegro.*

Mes.

Ar

\_dam's, messieurs, j'ai bien l'honneur

Ar

Mais au fait venoustout de sui - te, Je

Ar

vous ammon - ce la vi - si - te D'un cé - lèbre et savant doc -

## Allegro.

leur.

EDWIGE et CATHERINE.

Un cé\_ lèbre, un cé\_ lèbre et savant doc\_ teur, C'est lui... c'est

JOSKE

Le dia\_ ble

VAN GLUTEN.

Le dia\_ ble

UN INVITÉ

Où, Franz votre

FRANZ

Le dia\_ ble

GRABBE

Un cé\_ lèbre, un cé\_ lèbre et savant doc\_ teur.

Dessus. *f*

Un cé\_ lèbre, un cé\_ lèbre et savant doc\_ teur.

Ténors. *f*

Un cé\_ lèbre, un cé\_ lèbre et savant doc\_ teur.

Basses. *f*

Un cé\_ lèbre, un cé\_ lèbre et savant doc\_ teur.

Allegro.

E.  
G. Franz... Ah! quel bon - heur!

A.  
soit de ce gè - neur!

G.  
soit de ce gè - neur!

F.  
hum - ble ser - vi - teur!

H.  
soit de ce gè - neur!

C.  
*mf*  
Un cé.lèbre, un cé - lèbre et savant doc -

*mf*  
Un cé.lèbre, un cé - lèbre et savant doc -

*mf*  
Un cé.lèbre, un cé - lèbre et savant doc -

*mf*  
Un cé.lèbre, un cé - lèbre et savant doc -

*mf*

VAN GLUTEN.

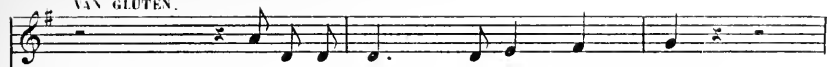

Que voulez - vous, mon cher doc - teur?

FRANZ.

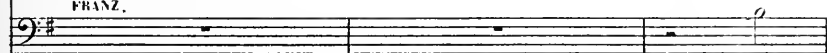

Je

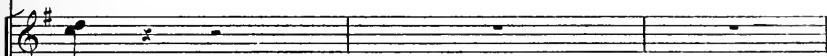

\_teur.

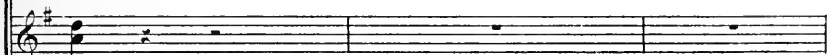

\_teur.

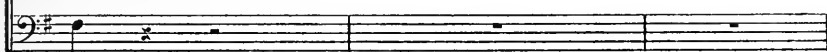

\_teur.

viens... prêtez-moi tous l'œil - le. Je viens, le fait est surpre -

\_nant Je viens, de faire une mer - veil.le, Un pro - di - ge reten - tis -

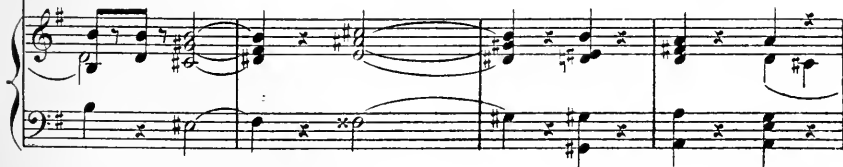

F. *f*

- sant,

*f* Quoi donc? quelle est cette mer - veil -

*f* Quoi donc? quelle est cette mer - veil -

*f* Quoi donc? quelle est cette mer - veil -

- le?

- le?

- le?

*ff* *f*

## Allegro.

ARIELLA.

(1<sup>er</sup> COUPLET.)

Certain jour qu'il neigeait Dans la ville de

## Allegro.

Liè - ge Des gamins avaient fait Un bonhomme de nei - ge

FRANZ.

Les bourgeois qui passaient. Cet - te race est seep - ti - que

ARIELLA.

FRANZ.

Au sa - vant ré - pé - taient D'un ton fort i - ro - ni - que

ARIELLA.

Fais ce que tu voudras Mais à ce bloc je pen - se

Ar

Ja - mais tu ne pour - ras Pro - ce - der l'ex - is - ten - ce

FRANZ.

Dans la ville on glo - sa Très longtemps sur ce thè - me,

ARIELLA.

Mais on eut tort oui - là Car le soir mè - me,

Ar

L'homme de nei - ge transfor - mé Aux yeux de tous s'est a - ni - mé

Ar

Tous les savants l'ont pro - cla - mé Les ga - zet - tes l'ont im - pri - mé,

Av.

F.

*pp* Dessus.

*pp* Ténors.

*pp* Basses.

E hom - me de nei - ge transfor - mé Aux yeux de tous s'est a - ni - mé

E hom - me de nei - ge

E hom - me de nei - ge

E hom - me de nei - ge

*p*

Av.

F.

Tous les savants l'ont pro - cla - mé: E homme de nei - ge est a - ni - mé.

Tous les savants l'ont pro - cla - mé: E homme de nei - ge est a - ni - mé.

s'est a - ni - mé a - ni - mé.

s'est a - ni - mé a - ni - mé.

s'est a - ni - mé a - ni - mé.

*f*

*ff*

ARIELLA. (2<sup>d</sup> COUPLÉT)

Voyez tous et li-sez Voici les té-moi - gna - ges

Pa - ra - phés et si - gnés Des plus hauts person - na - ges

Second system of the vocal and piano accompaniment for Ariella's second couplet. The vocal line continues with the lyrics. The piano accompaniment remains consistent with the first system.

FRANZ.

Ce n'est pas un bruit vain Une fausse nou - vel - le

E

Le fait est bien certain Et la chose est ré - el - le

ARIELLA.

Il ex - te - te vraiment, Ce phé - no -

Al.

- mène é - tran - ge! Il dit pa - pa, ma - man. Il

Al.

marche, il boit, il mau - - ge.

FRANZ.

Il est ba -

E

- vard gourmand font ce qu'il faut, en som - me.

ARIELLA.

Pour prou - ver elai - re ment Qu'il est un hom -

me L'homme de nei - ge transfor - mé

Aux yeux de tous S'est a - mi - mé, Tous les savants font pro - cla - mé Les

ga - zet - tes font im - pri - mé

FRANZ.

Dessus. L'homme de nei - ge transformé

Ténors. L'hom - - - - - mé

Basses. L'hom - - - - - mé

L'hom - - - - - mé

A:  Tous les sa\_vants font

E:  Aux yeux de tous s'est a - ni - mé Tous les sa\_vants font

 de neige est a - ni -

 de neige est a - ni -

 de. neige est a - ni -

A:  pro\_cla\_mé l'homme de neige est a - ni - mé.

E:  pro\_cla\_mé l'homme de neige est a - ni - mé.

 -mé, a - ni - mé.

 -mé, a - ni - mé.

 -mé, a - ni - mé.

## SORTIE.

No 9<sup>bis</sup>

Allegro.

PIANO. *f*

*mf*

*p*

*p*

*pp*

## COUPLETS.

CATHERINE.

No 10.

Allegro moderato.

CATHERINE

Allegro moderato.

PIANO

Un bon a -

Ca.

- mi fait mon af - fai - re, Ça je peux di - re franche - ment

Ca.

Car vi - vre fille et so - li - tai - re Pour un'

8-----

Ca.

fois ça manq - ué d'agré - ment . J'rais

8-----

Ca. si gen-tille a-vec mon hom-me, Sou mé-nage il s'rait si bien

Ca. l'un Que je n'sais pas comprendre comme Il n'est pas dé-jà ve-

The second system of the musical score continues the vocal line and piano accompaniment. The vocal line contains the lyrics "l'un Que je n'sais pas comprendre comme Il n'est pas dé-jà ve-". The piano accompaniment continues with chords and a bass line.

Ca. - nu. J'suis pas lam-bi - ne, pas lam-bi - ne, La-be-

Ca. - sogn' ne m'fait pas peur Et foi d'Cath'-ri - ne, foi d'Cath'

The fourth system of the musical score continues the vocal line and piano accompaniment. The vocal line contains the lyrics "- sogn' ne m'fait pas peur Et foi d'Cath'-ri - ne, foi d'Cath'". The piano accompaniment continues with chords and a bass line.

Ca. - ri - ne Quand je m'y mets ça est d'bon cœur.

Cu. 

La - be - sogn' ne m'fait pas peur, J'suis pas lam -

Cu. 

- bi.ne, J'suis pas lam - bi - ne Quand je n'y mets ça est d'bon cœur.

## CATHERINE.

Ou d'vrait pio - cher tout' la jour - né - e Car Tri -

Cu. 

- nett' n'aïm' pas les flâ - neurs. Mais l'soir, la

Ca. tâ - che ter - mi - né - e On profi - frait sur des dou - ceurs,

Ca. Puis on aurait de la mar - mail - le Des pe -

8

Ca. - tits jeun's ça est mi - gnon, Ça sait vous rir, ça cri, ça braille J'aim'rais d'a -

Ca. - voir le d'mi quart'ron. J'nis pas lam - bi - ne, pas lam -

*f* *p*

Ca. *bi - ne La - be - sogn' ne m'fait pas peur Et foi d'Gath-*

Ca. *- ne, foi d'Gath'-ri - ne Quand je m'y mets - ça est d'bon cœur. -*

The second system continues the vocal line and piano accompaniment. The vocal line has a more active melodic line with lyrics. The piano accompaniment continues with chords and moving lines.

Ca. *La - be - sogn' ne m'fait pas peur, J'suis pas lam -*

The third system continues the vocal line and piano accompaniment. The vocal line has a more active melodic line with lyrics. The piano accompaniment continues with chords and moving lines.

Ca. *- bine, J'suis pas lam - bi - ne Quand je m'y mets ça est d'bon cœur.*

The fourth system continues the vocal line and piano accompaniment. The vocal line has a more active melodic line with lyrics. The piano accompaniment continues with chords and moving lines.

## MUSIQUE DE SCÈNE.

N<sup>o</sup> 10<sup>bis</sup>

Allegretto.

PIANO.

*pp*

*tr*

*p*

First system of a piano score. The right hand features a melodic line with slurs and ties, while the left hand provides a harmonic accompaniment with chords and moving bass lines.

## DUETTO.

No 11.

All<sup>o</sup> moderato

FRANZ

All<sup>o</sup> moderato

PIANO

EDWIGE

FRANZ

EDWIGE

Plus que papa vous  
m'accepter com. me mari Êtes-vous con. sen. lan. te?  
a choisi. Je suis o. bé. issan. te Ne parlons i. ci que de vous  
N'ai-je pas su vous plai. re? Il me semble a. gré. able et doux D'o. bé.

E. *ir* a mon père - re Il en

FRANZ.

C'est un a - veu qui n'en dit guè - re.

*mf* *suivrez.*

E. dit beaucoup au con - trai - re Et vous, mon -

F. Vous ê - tez prudente, vraiment!

*p* *suivrez*

E. *poco rit.* *a Tempo.* - sieur - bien ex - i - geant. Ah! si vous sa - viez comme

*a Tempo.*

*p*

E. mon cœur bat, comme mon cœur bat, comme mon cœur bat, A

ce jo-li, jo-li lan-ga - - - - - ge. II

bat, il bat, mon cour, il se dé-bat, il - - se dé-bat, il -

*sans valentir.*  
se dé-bat com-me l'oiseau dans sa ca - - - - -

- ge.

*mf*

FRANZ

Di-tes le moi ce mot charmant Di-tes-moi je vous

*p*

EDWIGE.

On peut — sans le di — re vraiment, Le pen —

ai — — me!

— ser tout de mê — — me.

De vo — tre bou — — che,

cependant, J'au — rais — vou — lu l'en — ten — dre,

— la viendra cer — tai — ne — ment Il faut sa — voir at — ten —

- dre. A de - mi -  
 Pourquoi, pour-quoi me faire at - ten - dre?

mot sa - chez com - pren - dre  
 Quoi! seu - le - ment à de - mi -  
 suirez.

a Tempo.  
 C'est — dé - ja bien plus qu'il n'en faut! Ah!  
 mot? a Tempo.

si vous sa - viez comme mon cœur bat, comme mon cœur bat, comme

E. mon cœur bat A ce jo-li, jo-li lan - ga -

E. - - - ge. Il bat, il bat mon cœur, il

E. se dé - bat, il se dé - bat, il se dé - bat com -

*sans ralentir.*  
E. - me Poïseau dans sa ca - - ge. Ah! si vous sa -  
FRANZ.  
Son

-vies comme mon cœur bat A ce jo-li, jo-li langa - ge, Il bat  
 cœur son cœur bat A ce jo - li - langa - ge, Il bat

mon cœur, il se dé - bat Comme l'oi - seau dans sa ca -  
 son cœur, il se dé - bat Comme l'oi - seau dans sa ca -

*pp*

*pp*

*pp*

- 50 -

- 50 -

*f*

## CHŒUR DU FROID.

N<sup>o</sup> 12.All<sup>o</sup> vivo.

PIANO *f*

Dessus, EDWIGE, CATHERINE.

*mf* Brron! qu'il fait froid! Qu'il fait donc froid! Quel - le tem -

Ténors, VAN GIJTEN.

*mf* Brron! qu'il fait froid! Qu'il fait donc froid! Quel - le tem -

Basses.

*mf* Brron! qu'il fait froid! Qu'il fait donc froid! Quel - le tem -

*mf* Brron! qu'il fait froid! Qu'il fait donc froid! Quel - le tem -

*mf*

- pé - ra - tu - re! Pour - - peu - - que ce.la

- pé - ra - tu - re! Pour - - peu - - que ce.la

- pé - ra - tu - re! Pour - - peu - - que ce.la

du - re Nous al - lons tous, ma foi,  
 du - re Nous al - lons tous, ma foi,  
 di - re Nous al - lons tous, ma foi,

At - tra - per, at - tra - per, at - tra -  
 At - tra - per, at - tra - per, at - tra -  
 At - tra - per, at - tra - per, at - tra -

-per fen - ge - lu - re, At - tra - per,  
 -per fen - ge - lu - re, At - tra - per,  
 -per fen - ge - lu - re, At - tra - per,

at - tra - per, at - tra - per l'en - ge - lu - re!

at - tra - per, at - tra - per l'en - ge - lu - re!

at - tra - per, at - tra - per l'en - ge - lu - re!

Nous al - lons tous, ma foi, At - tra - per

Nous al - lons tous, ma foi, At - tra - per

Nous al - lons tous, ma foi, At - tra - per

l'en - ge - lu - re, Nous al - lons tous, ma

l'en - ge - lu - re, Nous al - lons tous, ma

l'en - ge - lu - re, Nous al - lons tous, ma

foi, At - tra - per l'en - ge - lu - - - re, Qu'il fait

foi, At - tra - per l'en - ge - lu - - - re, Qu'il fait

foi, At - tra - per l'en - ge - lu - - - re, Qu'il fait

froid! Qu'il fait froid! Qu'il fait froid! Qu'il fait donc froid! Brou qu'il fait

froid! Qu'il fait froid! Qu'il fait froid! Qu'il fait donc froid! Brou qu'il fait

froid! Qu'il fait froid! Qu'il fait froid! Qu'il fait donc froid! Brou qu'il fait

froid! Qu'il fait donc froid! Qu'il fait froid!

froid! Qu'il fait donc froid! Qu'il fait froid!

froid! Qu'il fait donc froid! Qu'il fait froid!

## SORTIE.

N<sup>o</sup> 12<sup>bis</sup>

Vivo.

PIANO.

## DUO.

ARIELLA, FRISCOTIN.

N<sup>o</sup> 13.

Allegretto.

ARIELLA. *Allegretto.*  
 Voy\_ons, répons-moi sans fa\_çon Quepenses- tu de l'ex\_is.

PIANO. *p*

Ar. *Allegretto.*  
 \_tence?  
 FRISCOTIN.  
 Ma foi! je pen - se Que c'est fort bon Manger,c'est

Fr. *Allegretto.*  
 bon! Boire, c'est bon! Dormir, c'est bon! Bon! Bon! Bon! Bon!

*ff*

ARIELLA. *mf*  
 Ain - si - tu crois qu'on n'est sur ter - re Que pour man -

*f*

Ar. *ger, boire et dor - mir Et que dans cet*

Ar. *ac - te vul - gai - re Ré - si - de le plus grand plai -*

Ar. *- sir? Pour - tant il est me*

Ar. *au - tre cho - se Qui fait le bon -*

Ar. *- heur i - ci - bas Et*

Al

que ton à - me fraîche é -

Al

clo - se Pauvre i - gno - rant ne

Al

con - naît pas.

FRISCOTIN.

Qu'est-ce

Fz

done qu'i - guo - re mon

Ar: 

Fr: 

Le plus

à - - - - - me?

Ar: 

Fr: 

doux des tré - - sors... la

Ar: 

Fr: 

fem - - - - - me!

FRISGOTIN.

La fem - - - - - me?

*suivez.* *mf*

Ar: 

Fr: 

Oui, \_\_\_\_\_ sais - tu ce que c'est?

Parbleu!

Fr.

— tout le mon - de le sait. — C'est u - ne cré - a -

Fr.

- lu -

Fr.

- re — D'a - gré - a - ble tour - nu -

Fr.

- re — Qui

Fr.

por - te des ju - pons,

Fr. des ju - - - pous Et

Fr. des che - veux très longs, très longs, très

Fr. longs Mais voi - - là tout, je

Fr. pen - se Et je crois bien, ma

Fr. foi! Que c'est entre elle et

Fi. *moi Tou - te la dif - fé - ren - - - -*

ARIELLA.  
 Tu te trom - pes, mon bon a - mi, E -  
 Fi. - ce!

*crec.*

Ar. *\_coute, é - con - te bien ce - ci.*

*p*

## ARIELLA

Andantino.

La fem - me, c'est la charmeres - se

Qui règne sur tous les hu - mains Li - résis - tible — en - chanteres - se

Qui tient le bon - heur en ses mains. C'est l'a - do - ra - ble

Animez.

fan - tai - si - e É - cla - tante ainsi qu'u - ne fleur,

suivez.

a Tempo.

C'est le rê - ve, la - po - é - si - e, Qui chante au fond de notre cœur

Ar.

C'est le rê - ve, la poé - si - e Qui chante au fond de no - tre cœur. *espress.*

FRISCOLIN

en Récit. *pp ad lib.*

Ea - mour!.. ce mot — à mou o - reil..le Est tout nou - veau! Quel

Fr.

est ce mot Dont la douceur est sans pa - reil - -

ARIELLA

le Éxpli - quer est embarras - sant. Ce n'est qu'en l'éprouvant soi -

Ar.

- mè - me Mon bon ami que l'on comprend Ce qu'on éprou - ve quand on

Tempo di Valse

Ar.

ai - - - me! Ce qu'on é - prou - ve quand on

Ar.

ai - - - me!

*ff*

ARIELLA

U - ne dou - ce main - - - - - Qu'on pres -

Ar.  
 - se sou.dain \_\_\_\_\_ Qu'on pres.  
 FRISCOTIN.  
 U - ne dou - ce main... \_\_\_\_\_

Ar.  
 - se sou.dain \_\_\_\_\_ U - ne blanche é-pau - le Qu'en pas -  
 FRISCOTIN.  
 U - ne blanche é-pau - le...

Ar.  
 - sant on frô - le Qu'en pas -  
 FRISCOTIN.  
 U - ne blanche é-pau - le...

Ar.  
 - sant on frô - le Deux yeux lau - gou-reux \_\_\_\_\_

Ar. *Friscotin.*

Fi - xés sur vos yeux \_\_\_\_\_

FRISCOTIN.

Deux yeux lan - gou - reux \_\_\_\_\_

Ar. Fi - xés sur vos yeux \_\_\_\_\_ Le cœur qui sommeille Tout à

Fr. \_\_\_\_\_

Ar. coup s'é - veille! Un feu tout nou - veau - Vous. monte au cer - veau On vit,

Ar. on res - pire, On aime, on son - pire, Le voi - là, c'est lui! C'est l'a - mour qui

## Un peu plus vite

Ar. *mf* *p*

luit Un trou - ble char - mant

Ar. *FRISGOTIN*

Qui va gran - dis - sant \_\_\_\_\_ Un trou - ble char -

Ar. *FRISGOTIN*

Qui va gran - dis - sant \_\_\_\_\_

Pr. - mant... \_\_\_\_\_

Ar.

Une ar - den - te fie - vre Qui brû - le la lè - vre

Ar.  Qui brû - le la lè - -  
FRISCOTIN.  
Une ar - den - te fiè - vre

Ar.  - vre En - fin un bai - ser Qui vous

Ar.  vient gri - ser.  
FRISCOTIN.  
O ciel! un bai - ser

Ar.  Qui vous vient gri - ser. Le cœur  
Fr. 

qui som - meille Tout-à - coup se - veille Un feu tout nou -

*rall*  
\_veau — Vous monte au cer - veau On vit, on res - pire, On aime

on sou - pi - re Le voi - la! c'est lui! C'est fa - mour qui

*appass.*  
*pp*  
lui! Le cœur qui som - meille Tout-à - coup se - veille Un feu

FRISCOTIN.  
*pp* Le cœur qui som - meille Tout-à - coup se - veille Un feu

*appass.* *pp*

Ar.  
Fr.

tout nou - veau — Vous monte au cer - veau, On vit.

tout nou - veau — Vous monte au cer - veau, On vit.

*rit.*

*f rit.*

Tempo.

Ar.  
Fr.

on res - pire, On aime on sou - pire, Le voi - là, c'est

on res - pire, On aime on sou - pire, Le voi - là, c'est

Tempo.

Ar.  
Fr.

lui C'est fa - mour qui luit! Le voi - là, — c'est lui!

lui C'est fa - mour qui luit! Le voi -

*Pressez.*

*f*

*Pressez.*

Ar. *Ar.* C'est l'a - mour qui luit!

Fr. l'a - c'est lui! C'est l'a - mour qui

Ar. — Le voi - là c'est lui C'est l'a - mour qui

Fr. luit! Le voi - là c'est lui C'est l'a - mour qui

Ar. luit! —

Fr. luit! —

N<sup>o</sup> 14.

PERSONNAGES et CHŒUR.

Allegro.

PIANO.

Dessus.

Pour le con - trat Nous re - voi - là! On va donc, ce n'est pas domma -

Ténors.

Pour le con - trat Nous re - voi - là! On va donc, ce n'est pas domma -

Basses.

Pour le con - trat Nous re - voi - là! On va donc, ce n'est pas domma -

FRISCOTIN.

Ah! des

-ge, Conclure en - fin ce ma - ri - a - ge Accourons tous lus, tallons nous.

-ge, Conclure en - fin ce ma - ri - a - ge Accourons tous lus, tallons nous.

-ge, Conclure en - fin ce ma - ri - a - ge Accourons tous lus, tallons nous.

Fr. fem - mes! qu'el - les sont bel - les J'en ai le cœur tout

Fr. transpor - té! Je me sens là des é - tin - cel - les Je suis plein d'é - lec - tri - ci -

ARIELLA.  
\_té! Regarde a - vec tranquilli - té.

FRANZ. Mon Dieu! comme il est ex - al - té!

VAN GLIEN. Hein! quel chan -

G. - gement a - gré - a - ble! Comme il fait bon! comme il fait doux. Le temps est

6. bien plus suppor - table, Meschers a - mis, dé - couvrez - vous.

Dessus.

Ténors.

Basses.

Comme il fait bon! comme il fait  
Comme il fait bon! comme il fait  
Comme il fait bon! comme il fait

FRISCOTIN.

Ah! quel spec - ta - cle dé - lec - ta - ble Jamais je  
doux! Découvrons - nous! découvrons - nous!  
doux! Découvrons - nous! découvrons - nous!  
doux! Découvrons - nous! découvrons - nous!

Er.

mai vu tant d'ap pas, C'est un coup d'œil in-es-ti-ma-ble. Quelles é-pan-les et quels

ARIELLA.

Re-gar-de mais ne tou-che

bras.

FRANZ. Du cal-me ne ca-ni-me pas.

**Tempo di Valse**

V.

pas. Frisco-

Er.

U-ne blanche é-pan- - le Qui en pas-sant on frô-le.

**Tempo di Valse**

A. *fin!* Frisco *fin!*

Fr. U - ne dou - ce main — Qu'on pres - se sou -

*p*

A. Friscotin! Frisco *fin!*

Fr. *FRANZ.* *espress.*  
\_ dain.  
Ve - nez, o ma char - mau -

E. *te.* Voi - ci l'heure en - i - van - te Pour votre é -

## EDWIGE.

F

Jae - cours o - bé - is - sau - - -  
- poux. —

E.

- ie, l'âme heu - - reuse et cou - -  
- ten - - te Au - - près de vous.

E.

FRISCOLIN.

Ah! cel - le -

E.

- là! Dieu! quelle est bel - - le La femme que je veux, C'est el - -

## ARIELLA.

Friscotin! malheureux!

le Oui! je vous veux! Oui! je la

Dessus.

Hein! que dit-il?

Ténors.

Hein! que dit-il?

Basses.

Hein! que dit-il?

veux! L'a-mour en mes veines cir-cu-le. Je

*p*

brû-le. je brû-le, je brû-le!

Je brûle aus-si! je sens mon cœur Qui bout d'une fa-çon ter-

*p*

-ri-ble,  
Dessus,  
Ténors,  
Basses,  
U - ne vive et su - bite ar - deur Sè -  
U - ne vive et su - bite ar - deur Sè -

*mf*

(amoureusement)  
-veille en nous ir-ré-sis-ti-ble, Ah! ———  
-veille en nous ir-ré-sis-ti-ble,  
-veille en nous ir-ré-sis-ti-ble,

*f*

Al! mon pa - pa! là - bas Voilà que l'on s'em - bras - se,  
FRISCOFIN.  
Ou s'embras - se

ah! \_\_\_\_\_ VAN GLUTEN.  
Ténors. (amoureuusement) Voy - ons mes - sieurs De grâ - ce... ce -  
Ah! \_\_\_\_\_

- la ne se fait pas. Al - lous, bon!

(il embrasse Catherine) CATHERINE.  
cà me ga - gne. Ah! \_\_\_\_\_

JOSKE. (il embrasse Catherine)

Je pé - til - le ma foi. Ain - si que du Cham - pa - gne.

*mf*

EDWIGE.

Mon Franz!

CATHERINE.

Ab!

*eres*

ARIELLA. (à Friscotin)

Cal - me - toi!

EDWIGE. (se sauvant)

Ab! mon Dieu!

FRISCOTIN.

Non, pas lui! moi!

FRANZ. (à Friscotin)

Cal - me - toi!

*cen - do*

A. Ah! \_\_\_\_\_ ah! \_\_\_\_\_ C'en est

E. Ah! \_\_\_\_\_ ah! \_\_\_\_\_ Quelle ar.

CATHERINE.  
Ah! \_\_\_\_\_ ah! \_\_\_\_\_ Quelle ar.

Fr. Ah! \_\_\_\_\_ ah! \_\_\_\_\_ Quelle ar.

JOSKE.  
Ah! \_\_\_\_\_ ah! \_\_\_\_\_ Quelle ar.

F. Ah! \_\_\_\_\_ ah! \_\_\_\_\_ C'en est

Dessus.  
Ah! \_\_\_\_\_ ah! \_\_\_\_\_ .Quelle ar.

Ténors.  
Ah! \_\_\_\_\_ ah! \_\_\_\_\_ Quelle ar.

Basses.  
Ah! \_\_\_\_\_ ah! \_\_\_\_\_ Quelle ar.

*ff* al - lar - gan - do *ff*

A. fait la flamme En va - hit leur âme Un feu tout nou - veau - Leur

E. - deu - te flamme En va - hit notre âme Un feu tout nou - veau - Vous

Co. - deu - te flamme En va - hit notre âme Un feu tout nou - veau - Vous

Ec. - deu - te flamme En va - hit mon âme Un feu tout nou - veau - Me

J. - deu - te flamme En va - hit notre âme Un feu tout nou - veau - Vous

F. fait la flamme En va - hit leur âme Un feu tout nou - veau - Leur

- deu - te flamme En va - hit notre âme Un feu tout nou - veau - Vous

- deu - te flamme En va - hit notre âme Un feu tout nou - veau - Vous

- deu - te flamme En va - hit notre âme Un feu tout nou - veau - Vous

rit.

A. monte au cerveau Un brûlant délire Soudain les ins-pi-re. Le voi-

E. monte au cerveau Un brûlant délire Soudain nous ins-pi-re. Le voi-

Can. monte au cerveau Un brûlant délire Soudain nous ins-pi-re. Le voi-

Fr. monte au cerveau Un feu tout nouveau Tout-à-coup m'ins-pi-re. Le voi-

J. monte au cerveau Un brûlant délire Soudain nous ins-pi-re. Le voi-

E. monte au cerveau Un brûlant délire Soudain nous ins-pi-re. Le voi-

rit.

monte au cerveau Un brûlant délire Soudain nous ins-pi-re. Le voi-

monte au cerveau Un brûlant délire Soudain nous ins-pi-re. Le voi-

monte au cerveau Un brûlant délire Soudain nous ins-pi-re. Le voi-

rit.

S.  
 A.  
 T.  
 T.  
 B.  
 P.  
 P.  
 P.  
 P.

là c'est lui! C'est l'a-mour qui luit. Le voi-là c'est lui  
 là c'est lui! C'est l'a-mour qui luit. Le voi-là c'est lui  
 là c'est lui! C'est l'a-mour qui luit. Le voi-là c'est lui  
 là c'est lui! C'est l'a-mour qui luit. Le voi-là c'est lui  
 là c'est lui! C'est l'a-mour qui luit. Le voi-là c'est lui  
 là c'est lui! C'est l'a-mour qui luit. Le voi-là c'est lui  
 là c'est lui! C'est l'a-mour qui luit. Le voi-là c'est lui  
 là c'est lui! C'est l'a-mour qui luit. Le voi-là c'est lui

A.  C'est fa - mour - qui luit.

E.  C'est fa - mour - qui luit.

Ca.  C'est fa - mour - qui luit.

Fr.  là - c'est lui, C'est fa - mour - qui luit.

J.  là - c'est lui, C'est fa - mour - qui luit.

E.  là - c'est lui, C'est fa - mour - qui luit.

 C'est fa - mour - qui luit.

 là - c'est lui, C'est fa - mour - qui luit.

 là - c'est lui, C'est fa - mour - qui luit.

Soprano: Le voi - là c'est lui C'est l'a - mour qui

Alto: Le voi - là c'est lui C'est l'a - mour qui

Tenor 1: Le voi - là c'est lui C'est l'a - mour qui

Tenor 2: Le voi - là c'est lui C'est l'a - mour qui

Bass: Le voi - là c'est lui C'est l'a - mour qui

Piano: Le voi - là c'est lui C'est l'a - mour qui

Piano: Le voi - là c'est lui C'est l'a - mour qui

Piano: Le voi - là c'est lui C'est l'a - mour qui

Piano: *f* Le voi - là c'est lui C'est l'a - mour qui

A. *luit.*

E. *luit.*

Ga. *luit.*

Fv. *luit.*

J. *luit.*

E. *luit.*

*luit.*

*luit.*

*luit.*

*ff*

*ff*

Fin du 2<sup>e</sup> Acte.

## ENTRACTE.

Tempo di Valse mod<sup>to</sup>

PIANO.

QUATUOR.

EDWIGE, JOSKE, VAN GLUTEN, CRABBE.

Op. 15.

**Allegro**

EDWIGE

Tout est désolé — Ris — so — lé Spectacle lamen-

JOSKE

Tout est désolé Ris — so — lé Spectacle lamen-

VAN GLUTEN

Tout est désolé — Ri — so — lé Spectacle lamen-

CRABBE

Tout est désolé Ris — so — lé Spectacle lamen-

**Allegro**

PIANO

*f* *mf*

E. - ta - - - ble Tout est risso - lé — E - tio - lé O désastre ef-froy-

J. - ta - - - ble Tout est risso - lé E - tio - lé O désastre ef-froy-

G. - ta - - - ble Tout est risso - lé — E - tio - lé O désastre ef-froy-

C. - ta - - - ble Tout est risso - lé E - tio - lé O désastre ef-froy-

PIANO

E. *a - - - ble Spec-ta-cle la-men-ta - - -*

J. *a - - - ble Spec-ta-cle la-men-ta - - -*

G. *a - - - ble*

C. *a - - - ble*

E. *ble* *p* *Tout*

J. *ble*

G. *O dé-sastre ef-froy-a - - - - ble*

C. *O dé-sastre ef-froy-a - - - - ble*

*fp*

E. est dé-so-lé, Ris-so-lé! E-tio-lé! Cal-ci-né! Pe-lé! Brû-lé! \_\_\_\_\_

J. Hé-las! tout est ris-so-lé \_\_\_\_\_

G. Tout

C. Hé-las! tout est ris-so-lé \_\_\_\_\_

E. Tout est cal-ci-né, Brû-lé! \_\_\_\_\_

J. Tout est cal-ci-né, Brû-lé! \_\_\_\_\_

G. est dé-so-lé Ris-so-lé! E-tio-lé! Cal-ci-né, Pe-lé Brû-lé! \_\_\_\_\_

C. Tout est cal-ci-né, Brû-lé! \_\_\_\_\_

E. *est dé-so-lé, Ris-so-lé! E-tio-lé, Cal-ci-né, Pe-lé, Brû-lé* \_\_\_\_\_

J. Hé-las! tout est ris-so-lé \_\_\_\_\_

G. \_\_\_\_\_

C. Hé-las! tout est ris-so-lé \_\_\_\_\_

Tout

E. *Où tout est dé-so-lé, Ris-so-lé! Ah!* \_\_\_\_\_

J. *Tout est cal-ci-né, Brû-lé! Ah!* \_\_\_\_\_

G. *est dé-so-lé, Ris-so-lé! Où, tout est dé-so-lé, Brû-lé! Ah!* \_\_\_\_\_

C. *tous est cal-ci-né, Brû-lé! Ah!* \_\_\_\_\_

E. *p* Tout est dé - so - lé *f* Ah! *f* Ris - so -

J. *f* Ah! *f* Ris - so -

G. *f* Ah! *f* Ris - so -

C. *f* Ah! *f* Ris - so -

E. - lé

J. - lé

G. - lé

C. - lé

*f* roll.

## Allegretto

EDWIGE

La na\_ture en - tiè - re

## Allegretto

Souffret déses - pè - re.

JOSKE

Et le po\_ta - ger Semble s'af - fli - ger

VAN GLUTEN

Les pau\_vres sa - la - des Hé - las! sont ma - la - des

GRABIE

Tous les pe - tits pois Meu - rent à la fois

## JOSKE

Les me - lons sous clo - che Sont comme à la bro - che

## VAN GLUTEN

Et le ha - ri - cot Est triste et pa - lot

## GRABBE

Bref cha - que lé - gu - me Ro - tit, se cou - su - me

## EDWIGE

A - dieu les pri - meurs! Les fruits et les fleurs!

*a Tempo*

E.  A - -

JONKE  A - - dieu les pri - meurs A -

VAN GIJLEN  A - dieu les pri - meurs

CRABBE  A - dieu les primeurs

E.  - dieu les pri - meurs — les fruits et les fleurs,

J.  - dieu les pri - meurs les — les fruits et les fleurs

G.  A - - dieu les pri - meurs, — les fruits —

C.  A - dieu les primeurs, les fruits et les fleurs,

E. Et les fleurs, Tout est désolé, — Ris — so — lé, Spectacle la men —

J. Et les fleurs.

G. et les fleurs.

C. et les fleurs.

*mf*

*tr*

E. — ta — — — ble,

J. Tout est désolé, — E — tio — lé, O désastre effroy —

G. A.

C.

*tr*

E. *Spec - ta - cle la - men - ta -*

A. *- a - - - ble*

G. *- dieu pri - meurs*

C. *Spec - ta - cle la - men - ta -*

E. *- ble* *Tout*

A. *O dé - sastre ef - froy - a - - - - ble*

G. *O dé - sastre ef - froy - a - - - - ble*

C. *- ble*

E. est dé-so-lé, Ris-so - lé, E-tio-lé, Cal-ci - né! Pe-lé! Brû - lé! \_\_\_\_\_

J. Hé - las! tout est ris - so - lé! \_\_\_\_\_

G. Hé - las! tout est ris - so - lé! \_\_\_\_\_

C. Hé - las! tout est ris - so - lé! \_\_\_\_\_

Tout

E. Tout est cal - ci - né, Brû - lé! \_\_\_\_\_

J. est dé-so-lé, Ris-so - lé! E-tio-lé! Cal-ci - né, Pe-lé, Brû - lé! \_\_\_\_\_

G. Tout est cal - ci - né, Brû - lé! \_\_\_\_\_

C. Tout est cal - ci - né, Brû - lé! \_\_\_\_\_

Tout

est dé-so-lé Ris-so-lé E-tio-le Cal-ci-né Pe-lé Brû-lé

Hé-las! tout est ris-so-lé

Tout

Hé-las! tout est ris-so-lé

Qui tout est dé-so-lé Ris-so-lé Ah!

Tout est cal-ci-né Brû-lé! Ah!

est dé-so-lé, Ris-so-lé! Qui tout est dé-so-lé, Brû-lé! Ah!

E-tio-lé, Ris-so-lé, Brû-lé! Ah!

E. *Tout est dé-so - lé! Ah! Ris.*

J. *Ah! Ris.*

G. *Ah! Ris.*

C. *Ah! Ris.*

E. *- so - lé*

J. *- so - lé*

G. *- so - lé*

C. *- so - lé*

## CHŒUR ET COUPLETS.

ARIELLA.

N<sup>o</sup> 16.Allegro mod<sup>to</sup>

PIANO *f*

1<sup>re</sup> et 2<sup>de</sup> Dessus

Ah! c'est af - freux! c'est épou - van - ta - ble c'est inou - i, Dé - plo -

Ah! c'est af - freux! c'est épou - van - ta - ble c'est inou - i, Dé - plo -

*ff* *mf*

- ra, ble! Tous nos é - poux Deviennent fous Tous nos é - poux Deviennent fous Et si fon y

- ra, ble! Tous nos é - poux Deviennent fous Tous nos é - poux Deviennent fous Et si fon y

*mf*

met, fon y met bon or - dre Tout à l'heure ou va se mordre Pour en fi - nir Il faut a -

met, fon y met bon or - dre Tout à l'heure ou va se mordre Pour en fi - nir Il faut a -

- gir Pour en fi - nir Il faut a - gir Pour en fi - nir Il faut a - gir Pour en fi -

- gir Pour en fi - nir Il faut a - gir Pour en fi - nir Il faut a - gir Pour en fi -

...nie Il faut a - gir, Ah! ah! — ah! ah! ah! ah! ah! — ah! ah! ah!

Tous nos é - poux Gui.. tous nos é - poux de - vien - - nent

Tous nos é - poux Oui.. tous nos é - poux de - vien - - nent

fousTous nos é - poux Devient fous

fousTous nos é - poux Devient fous

## ARIETTA

A.

Ah! quel spec - tacle i - néerra - ble Dans l'air ou en -

*p*

A.

tend vol - ti - ger Un bruit char - mant, un bruit léger

A.

Du - ne dou - ceur incompa - ra - ble Je ne sais quoi

*mf*

A.

de lan - gou - reux Vous versez i - ves - se sub - ti - - - le

A.

Et — l'on voit par tou - te la vil - le Pas - ser des cou - rants

A.

a - mou - reux A tous les é - chos — pst. (bruit de baiser)

A.

Sou - vent les bé - cots — La ville en est (baiser)

A. *plei - ne*

A. *Au - tour, a - len - tour* *(baiser)* *pst* *De sa chaude la*

*f p*

A. *- lei - ne* *(baiser)* *De sa chau - de la - lei -*

*espress.*

A. *- ne A souf - flé l'a - - - mou,*

*suivez - - -* *mf*

v.

Tous les plus gra - ves persou - na - ges Les gens

*pp*

sé - ri - eux et - po - sés Com - me les au - tres

sont grisés Les fous aussi bien - que les sa -

- ges C'est a qui veut se si - gna - ler Les

*mf*

A. 
 plus vieux de - vient in - gam - bes Pour cou - rir ils

A. 
 trou - vent des jam - bes ils ont des ai - les pour vo -

A. 
 - ler A tous les é - chos — (baiser)

A. 
 Son - nent les bé - cots — (baiser) La ville

A.

en est plei - - - - - ne

A.

(baiser)

Au - tour a - leu - tour De sa

*f p*

A.

(baiser)

chaude ha - lei - ne De - sa chau - de ha - lei - - -

*f*

A.

- ne A souf - flé l'a - - - - - mour.

*ff*

## MUSIQUE DE SCÈNE.

Op. 16<sup>bis</sup>

Andante

PIANO.

## MÉLODIE.

FRANZ.

N<sup>o</sup> 17.

*Andantino.*

FRANZ.

Lors - qu'il - ne fois on les a

*Andantino.*

*p*

*p*

vous Com - ment — oublier ce vi - sa - - - ge

Ces deux grands yeux tout in - gé - mus Le

F. 

charme exquis de son cor-sa - - - ge Com-ment ou-bli-er la dou-

F. 

-eur De cette voix mignonne et ten- - dre

F. 

Lors- qu'el- - le vous a pris le cœur

F. 

Com-ment pou- voir le lui re- preu - - - -

1. *dre* Cer - tes l'on peut, je le sais

2. bien On peut oublier toutes choses

3. Le soleil brillant au matin Le prin-

4. - temps, — les oiseaux, les roses Mais et le cet.te dou - ce

E.

fleur Au par - fum si frais — et si ten - dre

E.

Lors - qu'el - le vous a pris le cœur —

E.

Com - ment pou - voir le lui re - pren -

E.

- dre —

*p* *pp*

## COUPLETS.

ARIELLA, FRISCOTIN.

N<sup>o</sup> 18.

Louré.

PIANO.

*f*

ARIELLA.

Tout's ces de moi seïls de naissan ce A foïl çà vous pa - rait gen - til

*p*

Ar. Çà est pimpant frais et jo li, Mais çà manq' sur la consis - tan - ce. Ell's ont bon air sous

*mf*

Ar. leurs ha bits. On s'y tromperait quand on les rgar de Mais vois tu c'est moi

Ar. qui vous l'dis Au fond il faut prendre bien gar - - - de. Elles n'ont

Ar. pas de ci ELles n'ont pas de çà Presque rien

Ar. par i - - - ci Et rien du tout par là.

FRISCOTIN.

ELles n'ont

Ar. ELles n'ont pas de çà. Presque rien

Fr. pas de ci.

Ar. par i - - ci Et rien du tout par là.

Et rien du tout par là.

Ar. Un fil' des champs

Ar. bien au contrai - re Tu sais tout d'suite à quoi l'en l'air Ça est in - ca -

Ar. - pabl' de men - tir. Ça n'pro - met rien d'i - ma - gi - uai - - re.

Ac.

Théz, ainsi moi je n'ime each' pas. J'ai pas d'arti - fics de toi - let - te.

Ac.

R'garde un peu ces jamb's et ces bras. J'suis comme la na - tur' m'a

Ac.

fai - - - te. Voy - ez, moi, j'ai de ci, Voy - ez moi

Ac.

j'ai de ça. Y'en a pas mal par ci. Y'en a pas

Ar.  mal par là. Et mê-me  
FRISCOTIN.  
Oui, vous a-vez de-ci.

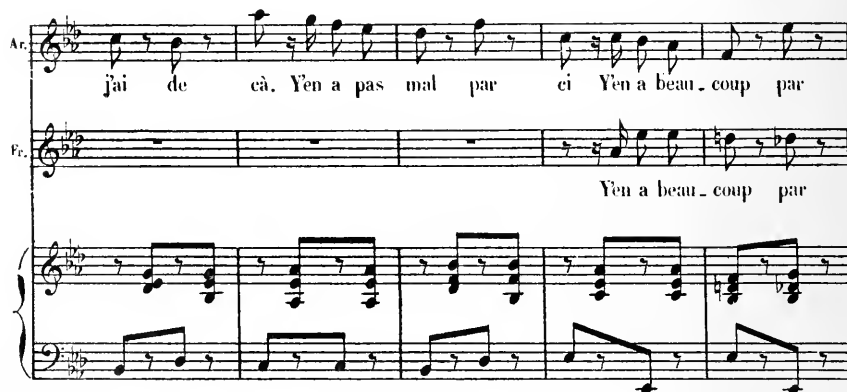
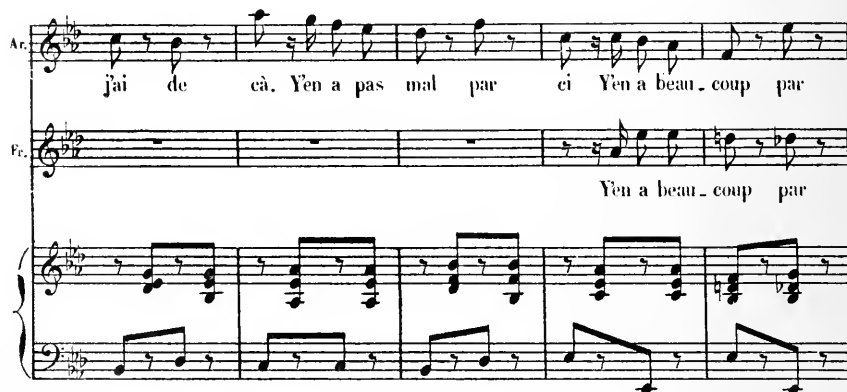
Ar.  j'ai de cà. Y'en a pas mal par-ci Y'en a beau-coup par  
Fr.  Y'en a beau-coup par

Ar.  là.  
Fr.  là.

# QUARTETTO.

JOSKE, VAN GLUTEN, FRANZ, CRABBE.

№ 19. *All<sup>o</sup> moderato.*

*PIANO.*

*f* *mf* *p*

*p*

*p*

*très léger.*

JOSKE. *p*  
 Il pleut! Il pleut! je le cons - ta - te Mon

VAN GLUTEN. *p*  
 Il pleut! Il pleut! je le cons - ta - te Mon

FRANZ. *p*  
 Il pleut! Il pleut! je le cons - ta - te Mon

CRABBE. *p*  
 Il pleut! Il pleut! je le cons - ta - te Mon

J.  
 cœur s'é - ment Et se di - la - te. Il pleut! Il pleut mer -

G.  
 cœur s'é - ment Et se di - la - te. Il pleut! Il pleut mer -

T.  
 cœur s'é - ment Et se di - la - te. Il pleut! Il pleut mer -

C.  
 cœur s'é - ment Et se di - la - te. Il pleut! Il pleut mer -

J. - ci, mon Dieu! je le cons - ta - te Il pleut! Il pleut!

G. - ci, mon Dieu! je le cons - ta - te Il pleut! Il pleut! Ce -

F. - ci, mon Dieu! je le cons - ta - te Il pleut! Il pleut!

C. - ci, mon Dieu! je le cons - ta - te Il pleut! Il pleut!

G. - la met fin à tout gra - bu - ge. Je suis

G. plus lé - ger que l'oi - seau.

CRABBE

Mais quelle a - ver - se!

JOSKE VAN GLUTEN.

FRANZ. Que d'eau! Que

Quel dé - lu - ge! que d'eau! Que d'eau!

FRANZ. CRABEE

d'eau! Il pleut! Il pleut!

JOSKE VAN GLUTEN FRANZ.

pp

Il pleut! Il pleut! Il pleut! Il pleut! Il

pp

Il pleut! Il pleut! Il pleut! Il pleut! Il

pp

Il pleut! Il pleut! Il pleut! Il pleut! Il

pp

Il pleut! Il pleut! Il pleut! Il pleut! Il

p

J. pleut! Il pleut, Je le cons - ta - te. Mon cœur sé -

G. pleut! Il pleut, Je le cons - ta - te. Mon cœur sé -

F. pleut! Il pleut, Je le cons - ta - te. Mon cœur sé -

C. pleut! Il pleut, Je le cons - ta - te. Mon cœur sé -

J. - meut Et se di - la - te. Il pleut! Il pleut! mer -

G. - meut Et se di - la - te. Il pleut! Il pleut! mer -

F. - meut Et se di - la - te. Il pleut! Il pleut! mer -

C. - meut Et se di - la - te. Il pleut! Il pleut! mer -

J. *- ci, mon Dieu! Il pleut! Il pleut! Il pleut! Il*

G. *- ci, mon Dieu! Il pleut! Il pleut! Il pleut! Il*

F. *- ci, mon Dieu! Il pleut! Il pleut! Il pleut! Il*

C. *- ci, mon Dieu! Il pleut! Il pleut! Il pleut! Il*

J. *pleut! Il pleut! Il pleut! Il pleut!*

G. *pleut! il pleut! Il pleut! Il pleut!*

F. *pleut! Il pleut! Il pleut! Il pleut!*

C. *pleut! Il pleut! Il pleut! Il pleut!*

*p*

*pp*

**Allegro**  
**PIANO.** *ff* *p*

*rall.* **Tempo** *p*

*p*

**Allegro** *f*

**Andante** *p*

**Allegro** *f*

Enchaîné.

## COUPLLET FINAL.

TOUS LES PERSONNAGES.

No 20.

Allegro

FRANZ

Notre a - venture est ter - mi - né - e Et tout rentre dans

PIANO

*fp*

F.

le de - voir. D'ime ex - is - ten - ce for - tu - né - e Main - tenant nous a -

EDWIGE

F.

- vous l'es - poir A ——— notre prochain ma - ri - a - - - -

E.

- ge ——— l'a - - - - - mour, l'amour sou - rit et nous pro -

E. *- met* — — — — — Que nous fe - rons un bon mé - na -

E. *- ge* — — — — — Pour que nos vœux, pour que nos vœux soient au com -

E. *- plet...* Ah! ve - nez, messieurs, mes - da - mes, Ve - nez tous hommes et

TOUTS. EDWIGE

E. femmes. Ah! ve - nez messieurs, mesdames, venez tous hommes et femmes. Vous nous trou -

E. *ve - rez cha - que soir. Ve - nez nous voir, ve - nez nous voir Vous nous trou -*

E. *ve - rez cha - que soir Et toujours prêts à bien vous re - ce - voir.*  
 CATHERINE.  
 JOSKE, VAN GLUTEN. *Vous nous trou -*  
 FRANZ. *Vous nous trou -*

E. *ve - rez cha - que soir Ve - nez nous voir, ve - nez nous voir, Vous nous trou -*  
 C. *ve - rez cha - que soir Ve - nez nous voir, ve - nez nous voir, Vous nous trou -*  
 J. *ve - rez cha - que soir Ve - nez nous voir, ve - nez nous voir, Vous nous trou -*  
 F. *ve - rez cha - que soir Ve - nez nous voir, ve - nez nous voir, Vous nous trou -*

E. *\_ve rez cha que soir Et tou-jours prêts à bien vous re ce*

C. *\_ve rez cha que soir Et tou-jours prêts à bien vous re ce*

J. *\_ve rez cha que soir Et tou-jours prêts à bien vous re ce*

G. *\_ve rez cha que soir Et tou-jours prêts à bien vous re ce*

F. *\_ve rez cha que soir Et tou-jours prêts à bien vous re ce*

E. *\_voir.*

C. *\_voir.*

J. *\_voir.*

G. *\_voir.*

F. *\_voir.*