

à M<sup>r</sup> Emile Perrin.

**MAITRE**

**PATHELIN**

Opéra Comique en un acte

*Poème arrangé d'après le Manuscrit du XI<sup>e</sup> Siècle*

PAR MM

de Lemoine et C. Langlé

MUSIQUE DE

**F. BAZIN**

ACCOMP. AU PIANO par M. BAZILLE

PRIX NET 8<sup>5</sup>

Paris, HENRY LEMOINE, Editeur,

47 rue Pigalle.

France et

l'Étranger

17912, H.

# MAÎTRE PATELIN.

## PERSONNAGES.

<b>MAÎTRE PATELIN.</b>	(Coudere.)	<i>M.</i>	<i>COUDERC.</i>
<b>M<sup>r</sup>. JOSSEAUME ..</b>	(Basse comique.)	<i>M.</i>	<i>PRILLEUX</i>
<b>AIGNELET .....</b>	(Trial.)	<i>M.</i>	<i>BERTHELIER.</i>
<b>CHARLOT .....</b>	(2 <sup>m<sup>e</sup></sup> Ténor.)	<i>M.</i>	<i>CABEL.</i>
<b>LE BAILLY .....</b>	(Larquette.)	<i>M.</i>	<i>LEMAIRE.</i>
<b>M<sup>m<sup>e</sup></sup> PATELIN.....</b>	(Mère Dugazon.)	<i>M<sup>lle</sup></i>	<i>RÉVILLY.</i>
<b>BOBINETTE .....</b>	(Dugazon.)	<i>M<sup>m<sup>e</sup></sup></i>	<i>DECROIX.</i>
<b>ANGÉLIQUE .....</b>	(2 <sup>m<sup>e</sup></sup> Dugazon.)	<i>M<sup>lle</sup></i>	<i>TALMONT.</i>

Chœur de Paysans. — Juges. — Assesseurs. — Avocats. — Huissiers.

## CATALOGUE DES MORCEAUX.

	Page.	
OUVERTURE .....	1.	
N <sup>o</sup> 1. INTRODUCTION et TRIO .....	Pauvre avocat .....	14
N <sup>o</sup> 2. CHANSON .....	Nous ferons ripaille .....	27
N <sup>o</sup> 3. DUO et COUPLETS .....	Veux-tu bien ranger la boutique .....	33.
N <sup>o</sup> 4. DUO .....	Ah! quel air de santé .....	38
N <sup>o</sup> 5. COUPLETS .....	Quel triste sort on m'deshérite .....	50.
N <sup>o</sup> 6. ROMANCE .....	Je pense à vous quand je m'éveille .....	69
N <sup>o</sup> 7. TRIO .....	Je suis un avocat d'Ithaque .....	65
N <sup>o</sup> 8. CHOEUR et MARCHE .....	Voici venir le Bailly .....	78
N <sup>o</sup> 8. <sup>bi</sup> CHOEUR .....	Vive monsieur le Bailly .....	82.
N <sup>o</sup> 9. DUO .....	Quand on allait te faire pendre .....	84.
N <sup>o</sup> 10. FINAL .....	C'est effroyable .....	90.

## MAITRE PATHELIN.

F. BAZIN.

OPERA COMIQUE EN UN ACTE.

## OUVERTURE.

**Moderato.** ( M.  $\text{♩} = 100.$  )

PIANO

*p*

*mouvement de marche.*

*ff*

*p*

**Allegro.** ( $\text{♩} = 112$ )

do *ff*

**Allegretto.** (♩ = 108.)  
*p léger.*

*tr*

This system marks the beginning of a new section titled "Allegretto." with a tempo of 108 beats per minute. The dynamics are marked *p léger.* (piano, light). The right hand includes trills (*tr*) and slurs. The left hand features a rhythmic accompaniment with slurs.

4

Second system of the piano score. The texture continues with dense chords and moving lines in both hands. The right hand has a more active melodic role with some grace notes, while the left hand maintains a steady accompaniment.

Third system of the piano score. The music continues with similar textures. The right hand has a melodic line with grace notes, and the left hand provides a rhythmic accompaniment with chords and moving lines.

# INTRODUCTION ET TRIO.

Chante par M<sup>mes</sup> REVILLY, DECROIX, M<sup>l</sup> COUDERG.

## N. 1.

Allegretto. (♩ = 80)

GUILLEMETTE.

BOBINETTE.

PATHELIN.

PIANO.

GUILLEMETTE.

BOBINETTE.

PATHELIN.

G. ton é - tat on se dé - bat et lon com - bat mais sans l'ha - bit pas

B. ton é - tat on se dé - bat et lon com - bat mais sans l'ha - bit pas

P. ton é - tat on se dé - bat et lon com - bat mais sans l'ha - bit pa

G. de cré - dit Pas de ta - lent et pas d'es -

B. de cré - dit Pas de ta - lent et pas d'es -

P. de cré - dit Pas de ta - lent et pas d'es -

G. prit Un bel ha - bit plaît é - blou - it Un bel ha - bit vous en - no -

B. - prit À - vec l'ha - bit on ré - us -

P. prit À - vec l'ha - bit on ré - us -

G. *rit.* A\_vec l'ha\_bit on ré\_us - sit Un bel ha\_bit vous en\_ri -  
 B. \_sit Un bel ha - bit vous en - ri -  
 V. \_sit Un bel ha - bit vous en - ri -  
 P. *rit.*

G. \_chit Un bel ha\_bit vous en\_ri - chit Mais sans l'ha\_bit pas de cré -  
 B. \_chit Mais sans l'ha - bit Pas de cré -  
 V. \_chit Mais sans l'ha - bit Pas de cré -  
 P. *rit.*

G. \_dit Pas de ta\_lent et pas d'es - prit Mais sans l'ha\_bit pas de cré -  
 B. \_dit Mais sans l'ha - bit pas de cré -  
 V. \_dit Mais sans l'ha - bit pas de cré -  
 P. *rit.*

*crese.*

*crese.*

*crese.*

*f p* rit. **Allegretto.** (consaut et examinant l'habit)

G. *f p* rit. *f p* rit. *f p* rit.

dit Pas de ta - lent Et pas d'es - prit Ah! quel - le pau - vre

B. *f p* rit. *f p* rit. *f p* rit.

dit Pas de ta - lent Et pas d'es - prit

P. *f p* rit. *f p* rit. *f p* rit.

dit Pas de ta - lent Et pas d'es - prit

G. mi - se (regardant.)

B. Voy - ons donc par i - ci voy - ons donc par i -

P. *p*

B. - ci Il faut u - ne re - pri - se ma - da - mea ce pan - ci

P. **PATHELIN.**  
La

Mais re\_gar\_dez voi\_là Mais  
 mau\_vai\_se dou\_blu\_re

*p*

re\_gar\_dez voi\_là Qu'il faut u\_ne cou\_tu\_re En\_core à ce pan\_

\_là ah! Pauvre a\_vo\_cat Dans  
 (pîtusement.) ah! Pauvre a\_vo\_cat Dans  
 ah! Pauvre a\_vo\_cat Dans

*croce* *ff* *p*

G.  
ton é - tat On se dé - bat Et l'on com - bat Mais

B.  
ton é - tat On se dé - bat Et l'on com - bat Mais

P.  
ton é - tat On se dé - bat Et l'on com - bat Mais

G.  
sans l'ha - bit Pas de cré - dit Pas de ta - lent Et pas des

B.  
sans l'ha - bit Pas de cré - dit Pas de ta - lent Et pas des

P.  
sans l'ha - bit. Pas de cré - dit Pas de ta - lent Et pas des

G.  
- prit Un bel ha - bit Plaît é - blou - it Un bel ha - bit Vous en - ri -

B.  
- prit A - vec l'ha - bit On ré - us -

P.  
- prit A - vec l'ha - bit On ré - us -

blit A-vec l'ha-bit On re-us-sit Un bel ha-bit Vous en-ri-

-sit Un bel ha-bit Vous en-ri-

-sit Un bel ha-bit Vous en-ri-

chit Un bel ha-bit Vous en-ri-chit Mais sans l'ha-bit Pas de cré-

-chit Mais sans l'ha-bit Pas de cré-

-chit Mais sans l'ha-bit Pas de cré-

-dit Pas de ta-lent Et pas d'es-pirit Mais sans l'ha-bit Pas de cré-

-dit Mais sans l'ha-bit Pas de cré-

-dit Mais sans l'ha-bit Pas de cré-

*cresc.*

*cresc.*

*cresc.*

*cresc.*

*f p rit.* 1. tempo.

G. *f p rit.*  
\_dit Pas de ta - lent Et pas des - prit

B. *f p rit.*  
\_dit Pas de ta - lent Et pas des - prit

P. *f p rit.*  
\_dit Pas de ta - lent Et pas des - prit La manche est tou - te

## GUILLEMETTE.

Comment ré - pa - rer ça

P. blan - che Don -

P. -ne moi l'é - cri - toi - re Et noire on la ren -

## ROBINETTE (lui présentant l'écrivoire.)

No tre mai tre voi - la (trempant une plume dans l'encre et noircissant les  
 coutures de la manche)  
 -dra En è - tre ré - duit là A -

**Andantino** (Al  $\text{♩} = 56$ )  
*avec sentiment.*

- mi de ma jeu - nes - se Mon pauvre ha - bit hé - las! Cha -

- que jour pièce à piè - ce Tu t'en vas Tu t'en vas A  
 GUIL.

lui par ha - bi - tu - de Tu tiens beaucoup je crois Mais

*crox* *p*

quelle in-gra-ti - tu - - de Il ne tient plus à toi ah!

1<sup>o</sup> tempo allegretto.

ah! *p*

Pauvre a - vo - cat Dans ton é - tat On

Pauvre a - vo - cat Dans ton é - tat On

Pauvre a - vo - cat Dans ton é - tat On

se dé - bat Et l'on com - bat Mais sans l'ha - bit Pas

se dé - bat Et l'on com - bat Mais sans l'ha - bit' Pas

se dé - bat Et l'on com - bat Mais sans l'ha - bit Pas

G.  
de cré dit pas de ta - lent et pas des - prit Pauvre a - vo - cat Dans ton é -

B.  
de cré dit pas de ta - lent et pas des - prit Pauvre a - vo - cat Dans ton é -

P.  
de cré dit pas de ta - lent et pas des - prit Pauvre a - vo - cat Dans ton é -

8

*p* *légèrement.*

- tat On se dé - bat Et l'on com - bat Mais sans l'ha - bit pas de cré -

- tat On se dé - bat Et l'on com - bat Mais sans l'ha - bit pas de cré -

- tat On se dé - bat Et l'on com - bat Mais sans l'ha - bit pas de cré -

- dit Pas de ta - lent Et pas d'es - prit Un bel ha - bit Plait é - blou -

- dit Pas de ta - lent Et pas d'es - prit Un bel ha - bit Plait é - blou -

- dit Pas de ta - lent Et pas d'es - prit Un bel ha - bit Plait é - blou -

G. *it Un bel ha - bit Vous en - no - blit A - vec l'ha - bit On ré - us -*

B. *it Un bel ha - bit Vous en - no - blit A - vec l'ha - bit On ré - us -*

P. *it Un bel ha - bit Vous en - no - blit A - vec l'ha - bit On ré - us -*

**Animez.**

G. *- sit Un bel ha - bit Vous en - ri - chit Mais sans l'ha - bit Pas de cré -*

B. *- sit Un bel ha - bit Vous en - ri - chit Pas de cré -*

P. *- sit Un bel ha - bit Vous en - ri - chit Pas de cré -*

*animez.*

G. *- dit Pas de ta - lent Et pas d'es - prit Mais sans l'ha - bit Pas de cré -*

B. *- dit Et pas d'es - prit Mais sans l'ha - bit Pas de cré -*

P. *- dit Et pas d'es - prit Mais sans l'ha - bit Pas de cré -*

*crese.*

*f*

- dit Pas de ta - lent Et pas d'es - prit pas ——— d'es - -

*f*

- dit Pas de ta - lent Et pas d'es - prit pas ——— d'es - -

*f*

- dit Pas de ta - lent Et pas d'es - prit pas ——— d'es - -

*f*

- - - - - prit

- - - - - prit

- - - - - prit

*ff*

*ff*

CHANSON

Chantée par M. COUDERC.

N<sup>o</sup> 2.

Allegretto. (M. ♩ = 103)

1<sup>er</sup> COUPLET.

PATHELIN.

Musical score for the second system. The vocal line (P.) continues with the lyrics: "- eux a - vo - cat Pour que rien n'y fail - le J'ô - te".

Musical score for the third system. The vocal line (P.) continues with the lyrics: "mon ra - bat Drap fin à ma tail - le".

Musical score for the fourth system. The vocal line (P.) continues with the lyrics: "Don - ne de l'é - clat Sans crainte qu'on rail - le".

G. *sau\_te sau\_te sau\_te sau\_te sau\_te sau\_te sau\_te sau\_te sau\_ te com\_*

B. *sau\_te sau\_te sau\_te sau\_te sau\_te sau\_te sau\_te sau\_te sau\_ te com\_*

P. *sau\_te sau\_te sau\_te sau\_te compere a\_vo\_cat oui sau\_te*

G. *- pe - re com - pe - re a\_vo\_cat sau\_te sau\_te l'a\_vo\_cat*

B. *- pe - re com - pe - re a\_vo\_cat sau\_te sau\_te l'a\_vo\_cat*

P. *sau\_te com - pe - re a\_vo\_cat sau\_te sau\_te l'a\_vo\_cat*

G. *saute l'avo\_cat*

B. *saute l'avo\_cat*

P. *saute l'avo\_cat*

2<sup>d</sup> COUPLET.

J'ai de l'impor - tan - ce Grà - ce à mon ha - bit

La belle ap - pa - ren - ce Don - ne du cré - dit

Pour moi l'é - xis - ten - ce N'est plus un com - bat

A bas l'in - di - gen - ce Sau - te l'a - vo - cat

GUILLEMETTE.

(Le narguant en 1901.)

BOBINETTE.

PATHELIN.

Sau\_te

Sau\_te

Sau\_te sau\_te sau\_te sau\_te l'a - vo - cat Sau\_te

sau\_te sau\_te sau\_te sau\_te sau\_te sau\_te sau\_te sau\_te

sau\_te sau\_te sau\_te sau\_te sau\_te sau\_te sau\_te sau\_te

sau\_te sau\_te sau\_te sau\_te Com\_père a - vo - cat

sau - te Com - pè - re com - pè - re a - vo - cat sau\_te

sau - te Com - pè - re com - pè - re a - vo - cat sau\_te

oui sau\_te sau\_te Com - pè - re a - vo - cat sau\_te

C. saute saute saute saute saute saute saute saute sau - te com -

B. saute saute saute saute saute saute saute saute sau - te com -

P. saute saute saute saute compère avo - cat oui saute

C. - pé - re com - pè - re a - vo - cat sau - te saute l'a - vo - cat

B. - pé - re com - pè - re a - vo - cat sau - te saute l'a - vo - cat

P. sau - te com - pè - re a - vo - cat sau - te saute l'a - vo - cat

G. saute l'avo - cat

B. saute l'avo - cat

P. saute l'avo - cat

## DUO ET COUPLETS

Chantés par MM. CABEL et PRILLEUX.

N° 3.

Allegro. (M. 0-92)

PIANO.

*p.*

(Josseaume sortant de sa boutique  
et donnant des ordres à Charlot.)

*f.*

JOSSEAUME.

CHARLOT. (se croisant les bras)

Veux-tu bien ranger la bouti- que Non non non non

*sp* *f*

JOSS:

CHAR:

Allons o-béis sans ré- plique Non non non non non Vrai-

*sp* *f*

CHAR: *f*

- ment quelle mouche le pi- que Monsieur Il faut baisser le ton Non non non non non

*p* *ff*

CHARLOT. 1<sup>er</sup> COUPLET.

Toujours courir Aller ve - nir Vous o - bé - ir Et vous ser -

- vir. Non non c'est à n'y pas te - nir C'est à n'y pas te - nir

Moi j'ai vingt ans C'est au printemps Qu'il faut ai - mer C'est au prin -

- temps Qu'il faut aimer se diver - tir A moi l'a - mour et le plaisir

*rall.* *1<sup>er</sup> tempo.* *ff*

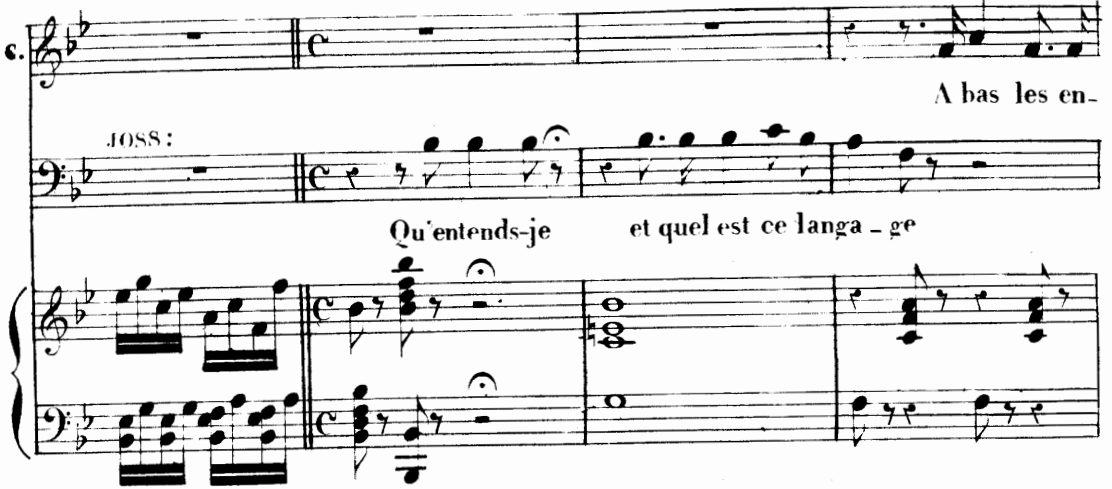
c. 

JOSS: A bas les en-

Qu'entends-je et quel est ce langa - ge

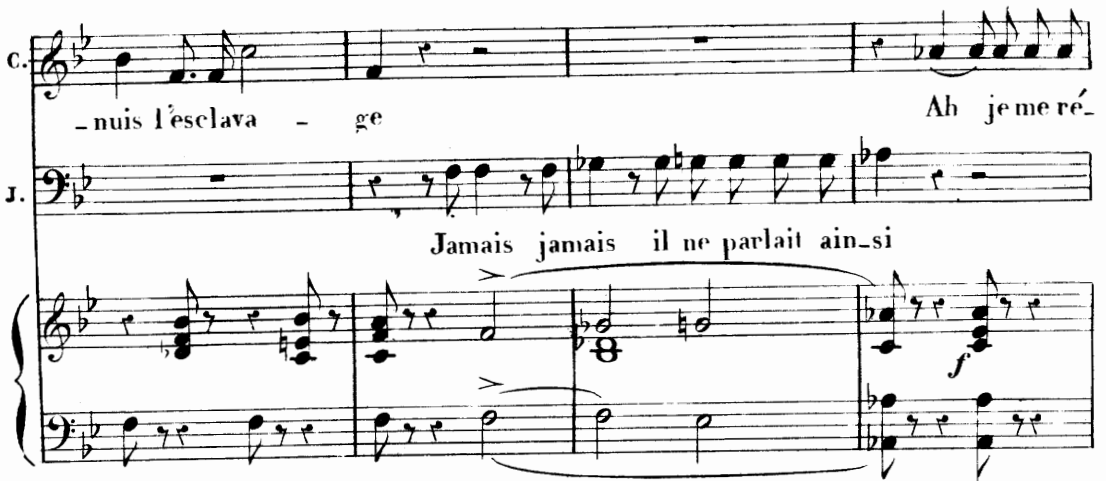
c. 

- nuis l'esclava - ge Ah je me ré-

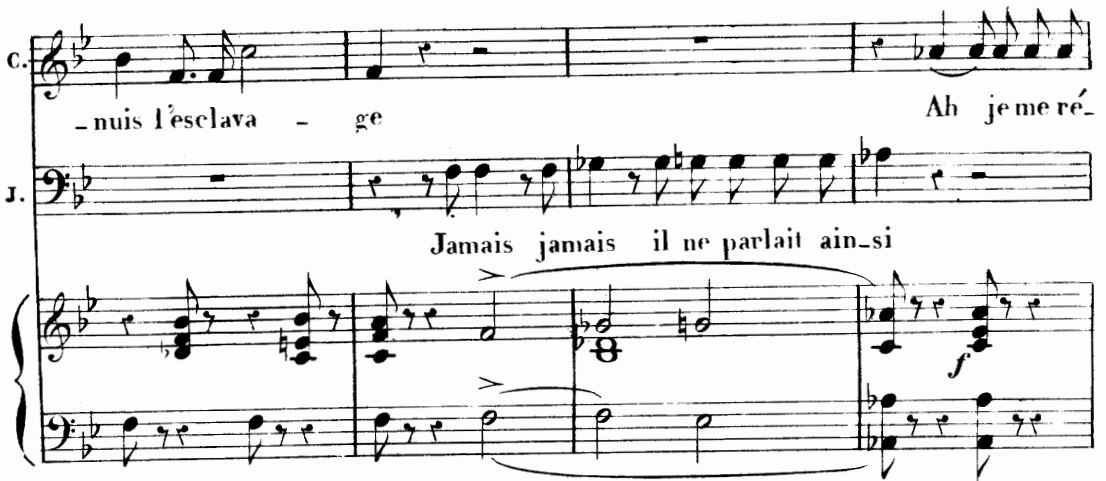
J. 

Jamais jamais il ne parlait ain-si

c. 

- veille au - jour\_d'hui oui Un vieux tu -

**Moderato. 2<sup>d</sup> COUPLET.**

c. 

- teur Ja - loux gron - deur E - teint l'ar - deur de no - tre

C. *cœur* Quand son cœur n'a plus de cha - leur n'a plus de cha -

-leur Moi j'ai vingt ans C'est au printemps Qu'il faut ai -

-mer C'est au printemps Qu'il faut ai - mer se diver - tir A moi l'a -

*rall:*

*animez.*

-mour et le plai - sir Je veux cou - rir Me diver -

*JOSS:*

Il faut m'obéir Il faut me servir

*animez.*

*p*

C. *-tir A moi l'a - mour et le plai - sir Je veux cou-*

J. *Oui tel est i - ci mon bon plai - sir mon bon plaisir*

*crescendo.* *f* *fp*

C. *-rir Me di - ver - tir A moi l'a - mour et le plai -*

J. *Il faut m'obé - ir Oui tel est i - ci mon bon plai -*

*crescendo.* *f*

C. *- sir*

J. *- sir*

*ff*

### DUO

Chante par MM. COUDERG et PRILLEUX.

N° 4.

Moderato. (M. ♩ = 108)

(s'extasiant en regardant Josseaume.)

PATHELIN.

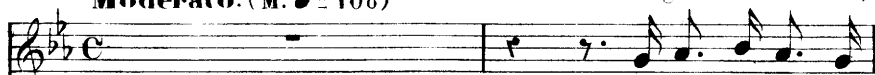

Ah! quel air de san-

JOSSEAUME.

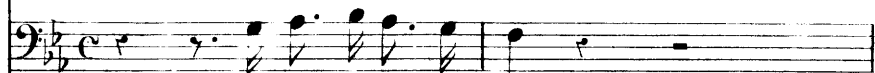

Quel air de pro-bi-té

PIANO.

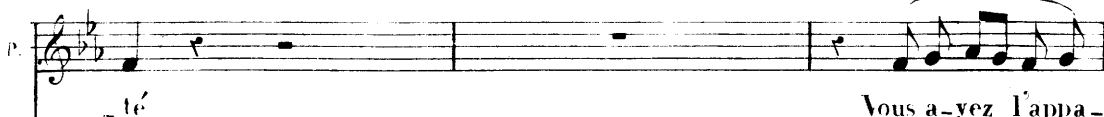

On traite en confi- an- ce Avec les braves gens

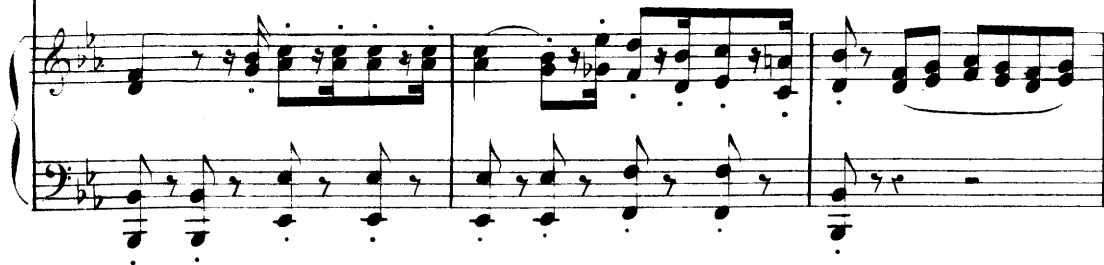

P.

- nan - ce D'un diner que l'on nous donna à l'intendan - ce

JOSS: (cherchant.)

A l'in - tendan - ce? Mais j'en ai quelque idée oui

PAT: **Allegro.**

Je vous admire quand j'y pen - se Vous faites un discours

J. da Moi **Allegro.**

P.

(avec volubilité.  
moins vite.)

d'or Vrai je crois vous en - tendre en - cor La mo - ra - le les a -

P.

- bus Le scanda - le les ver - tus ta ta ta ta ta ta

ta ta ta ta ta ta ta ta

JOSS:

La mo - ra - le les a -

- bus Le scanda - le les ver - tus ta ta ta ta ta ta

**1<sup>o</sup> tempo.** (avec orgueil.)

PAT: JOSS:

ta ta ta ta ta ta ta C'est bien ça c'est bien ça

*p.*

PATH.

J

C'est bien ça j'ai dit ça D'honneur l'audi-toire e - tail

P

i vre De vos bons mots de votre es - prit

J

Oh moi je par - le comme un

PATH.

(à part)

(Mour)

J

li - vre Oui comme un li - vre mal e - crit Mais revenons à notre af - fai - re

JOSS.

P

Combien ce drap mon cher com - pè - re? Je le vends six é - cus à

(à part) (Haut, lui donnant une poignée de main)

*suivez.* Vo\_leur honnête homme

1<sup>o</sup> tempo.

tous Ce se\_ra cinq é\_cus pour vous

oui cer\_te

De vos bon\_tés je suis com-

Je le soutiens oui je vend a per - te

-blé

Oui c'est le mot c'est le mot vous è\_tes vo-

A cemarché je suis vo - lé

1<sup>o</sup> tempo.

P    
 lé Aus - si le ciel vous re - com - pen - se Ah quel air de sau -  
 suirez.

1<sup>o</sup> tempo.

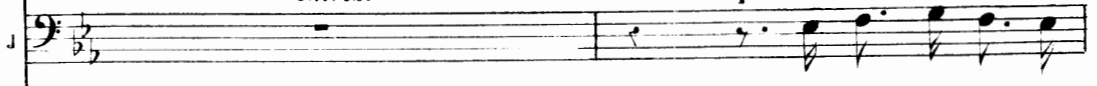
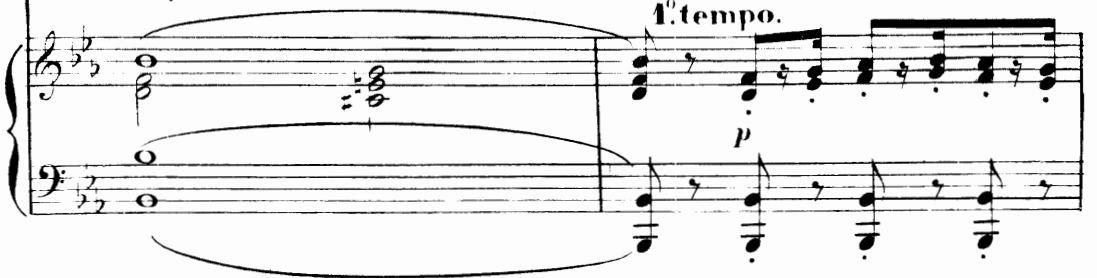
J    
 Quel air de pro - bi -  
 1<sup>o</sup> tempo.  
 p 

P    
 - té Ah quel air de san - té Vous a - vez l'ap - pa -  
 J    
 - té Quel air de pro - bi - té On traite en con - fi -  

P    
 - ren - ce De vi - vre au moins cent ans Vous a - vez l'ap - pa -  
 J    
 - an - ce a - vec les bra - ves gens On traite en con - fi -  

P  
- ren - ce De vivre au moins cent ans  
J  
- an - ce a\_vec les bra - ves gens

J  
A\_vant de fai\_re ma fac - tu - re Je dois au\_ner de\_vant

PATH. ( l'arrêtant.)  
J  
vous Quelle inju - re les yeux fermés j'a\_chè\_te

(il veut prendre le drap) JOSS. (le lui retirant)  
P  
don\_nez-ca Non non mon gar\_con le por\_te\_

(à part avec dépit)

P

Mais comment me ti - rer de

J

- ra Il li - vre - ra et l'on paie - va

**All<sup>o</sup> vivace.**

(avec inspiration) (Haut)

**JOSS.**

P

All<sup>o</sup> vivace.

là ah! Cher voi - siu aimez-vous l'oie Je mange tou

**1. tempo.**

J

Eh bien cher voi - - siu Un plaideur d'Y - ve -

- jours a - vec joi - e

P

- toi m'en en - voie u - ne tendre et gras - se Vous en viendrez manger tau -

JOSS: (saluant)

PATH:

*p* -*l*ot trop d'honneur Accep-tez de gra- ce Ma- da- me Pa- thelin Doit

*p* Par- ran- ger je crois Aux mar- rons aux marrons? JOSS.

*p* à s'en lè-cher les doigts aux mar- rons? JOSS.

*p* - rons To-pez là  
Je cè- de cet- te - fois à tan- tôt

*b*

P

nous ri-rons je vous ju - - - re Nous ri-rons nous boi-rons

P

sec!  
(après lui avoir donné une poignée de main)

J

Je cours vous fai-re ma fac-tu - - re Puis mon gar-

(l'arrêtant)

P

(appelant) Vous dé-ranger pour ça

J

-con vous porte-ra Char-lot, Charlot, Non ce pa-

animez.

PATH. (s'en emparant)

J

-quet vous gê-ne-ra Point don-nez don-nez sous ma

*f* animez.

ro - be aux yeux moi je le dé - ro - be J'au - rai l'air comme au pa -

(il veut s'esquiver)  
\_lais Da - voir un sac de pro - cès Tan - tôt l'oie et la cré -  
(inquiet l'arrêtant)

Mais ,

*eres* - - -

\_ance Réjou - issons nous d'avance Tantôt nous ferons bombance Et nous rirons de bon

Mais ,

mais!

- - - cen - - - do - - -

P.  
 cœur ser - vi - leur Chervoisin Cher voisin  
 J.  
 mais De grand cœur Cher monsieur Ser - vi -

PAE: (avec joie.)  
 J.  
 - leur Por - tons mon drapchez le tail - leur

(haut.) JOSSÉ.  
 P.  
 Ser - vi - leur Ser - viteur 1<sup>o</sup> tempo.  
 1<sup>o</sup> tempo.

### COUPLETS.

N. 5.

Chantés par M. BERTHELIER .

Moderato. ( M. ♩ = 66 )

AIGNELET.

( M. ♩ = 84 )  
(pleurant)

Que tris - te

sort on m' dé - shé - ri - te

En m' mettant de - hors du trou -

- piau ho! Mes mou-tons s'il faut que j'vous quit - te

Mes deux yeux vont se fondre en iau ho! J'srai l'plus mal -

- heureux d'tout l'hamiau ho! ho ho ho ho ho ho ho

*ere se.*

*ere - seen - do.*

ho ho ho mes deux yeux vont se fondre en iau ha ha ha

ha ha ha J'srai l'plus malheureux d'tout l'hamiau oui j'srai l'plus

*f* *p*

mal - heureux d'tout l'ha - - - - - miau

*f* *ff*

Oui j'fons par-ti d'la ber ge - ri - - - e

retenez le mouvement.

*fp*

J'saute a - - ve ceux dans la prai - ti - - e lu - nocent

*pp* légèrement.

comm' mes p'tits a - gneaux Je m'laiss' man - ger la lain' sur l' dos

Au - près d'eux quand j' dors sur un' ger - - - be

J' rê - vons que je broutons de l' her - - be Dans l' pa -

*p*

-ys au dire d'un cha\_cun Un mou\_ton et moi ça n'fait qu'un

Que tris - te sort on m'dé\_shé - ri - te En m'met\_tant

de\_hors du trou\_piau ho! Mes mou\_tous s'il faut que j'vous

quit - te Mes deux yeux vont se fondre en iau ho!

J's'rai l'plus malheureux d'tout l'ha miau ho ho ho ho ho  
*cresc:*  
*fp*

ho ho ho ho ho ho Mes deux yeux vont se fon-dre en  
*p*  
*f* *p*

iau ha ha ha ha ha j's'rai l'plus malheureux d'tout l'ha  
*f* *f* *f*

- miau oui j's'rai l'plus malheureux d'tout l'ha - - - miau  
*p* *ff*  
*p* *ff*

Tr.

Un homm' noir m'a r'mis e'griffon- na - - ge

*retenez le mouvement.*

*fp*

Ouè qu'on dit que pour mon u - sa - - ge De ses her -

*pp légèrement.*

- bis et d'ses agneaux J'fais des cot' - lett's et des gi - gots

A

C'est un mensonge ben hor - ri - ble

A

Car j'ons l'œur si doux si sen - si - ble Que quand on

A

frap - pe un a - ni - mal Ça me fait mal ça me fait mal

(en sanglotant.)

A

Que tris - te sort on m'deshé - ri - te en m'mettant

A.

de - hors du troupiau ho! Mes moutons s'il faut que j'vous

quit - te — Mes deux yeux vont se fondre en iau ho!

J's'rai l'plus mal - heu - reux d'tout l'ha - miau ho!

ho ho ho ho ho ho ho ho

*erese:*

*eres - een - do -*

A. *f*

ho mes. deux yeux vont se fondre en iau ha ha ha ha ha

A. *p*

ha J's'rai l'plus malheureux d'tout l'hamiau Oui j's'rai l'plus

A. *ff*

mal - heureux d'tout l'ha - - - miau

A.

60 RÉP: Si discret si timide que j'ose à peine vous parler... pourtant...

## ROMANCE

Chantée par M. CABEL.

N° 6.

Andantino. (M. ♩ = 72)

CHARLOT.

*dolce.*

Je pense à vous quand je m'éveil - le Et de

loin je vous suis des yeux Je vous revois quand je som-

- meil - le Dans un son - ge mystè - ri-eux Le seul bonheur auquel mon cœur as-

*espresso*

C. - pi - re C'est d'obte - nir un aveu des plus doux Voilà voi -

C. - là ce que je veux vous di - re: Mais hélas j'ai trop peur de

*f* *pp*

**1<sup>o</sup> tempo.**

C. vous Quand je guette votre pas -

C. - sa - - ge Lorsque j'es - pè - - re enfin vous voir

Je me dis par un doux lan - ga - ge Au jourd'hui je veux l'é - mou -

**Animez un peu.**  
- voir Je veux je veux dans mon brûlant déli - re Di - re je

*p* **Animez un peu.**

*erose:* **1<sup>o</sup> tempo.**  
t'aime en tombant à genoux Voilà voi - là ce que je veux vous di - re:

*erose - cendo f* *p*

**pp** **animez.**  
Mais hélas j'ai trop peur de vous.

### TRIO

Chanté par M.<sup>lle</sup> REVILLY, MM. COUDERG et PRILLEUX.

N<sup>o</sup> 7. **Maestoso.** (M. ♩ = 76)

**GUILLETTE**

**PATHELIN.**

**JOSSEAUME.**

**PIANO.**

Je suis un a\_vocat d'l\_tha\_que Pe\_tit fils du grand Cicé-

**P.**

- ro Je vais plaider pour Té\_lé\_ma\_que Contre la nym\_phe Calyp-

**Allegro.** (M. ♩ = 116)

**GUIL:**

**P.**

**JOSS:**

**Ca\_lypso**

**Grâce à la fo\_li\_e**

*(à part en riant.) p.*

**- so**

**Grâce à ma fo\_li\_e**

**Ca\_lypso**

**Ah! quelle fo\_li\_e**

C. Il faut le du - per Bientôt je pa - ri - e Il va dé - cam -  
 P. Je veux le du - per Bientôt je pa - ri - e Tu vas dé - cam -  
 J. Mais pour la cal - mer Il faudra ma mi - e Le faire en - fer -

C. - per Grâce à la fo - li - e — Il faut le du -  
 P. - per Grâce à ma fo - li - e — Je veux le du -  
 J. - mer Ah! quelle fo - li - e — Mais pour la cal -

C. - per Bien - tôt je pa - ri - e Il va dé - cam - per  
 P. - per Bien - tôt je pa - ri - e Tu vas dé - cam - per  
 J. - mer Il faudra ma mi - e Le faire enfer - mer Ah! quelle fo -

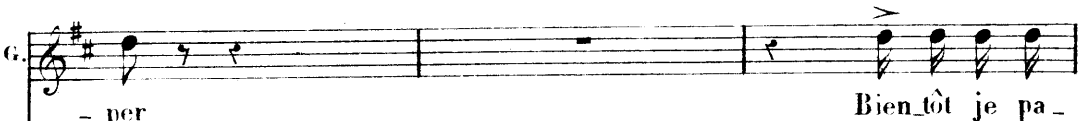

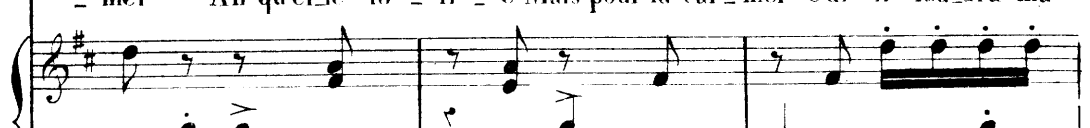
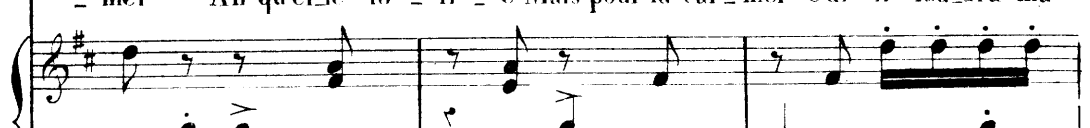
G.  - - - - -       
Grâce à la fo - li - e Il faut le du -

P.       
Grâce à ma fo - li - e Je veux te du - per Oui je veux te du -

J.      
- li - e Mais pour la cal - mer oui il fau - dra ma mi - e Le faire enfer -

G.  - per      
- per     
Bien - tôt je pa -

P.       
- per      
Bien - tôt je pa - ri - e Tu vas dé - cam -

J.      
- mer Ah qu'el - le fo - li - e Mais pour la cal - mer Oui il fau - dra ma

G.       
- ri - e Il va décam - per Grâce à la fo - li - e Il faut le du -

P.       
- per Oui tu vas décam - per Oui je veux je veux te du -

J.      
mi - e Le faire enfer - mer Oui il fau - dra oui il fau -

Moderato (♩ = 104)

*eres* *f*

G. - per oui bien\_tôt il va dé\_cam - per

*eres.* *f*

P. - per oui bien\_tôt tu vas dé\_cam - per J'a - dopte une mo\_de bi\_

J. - dra ma mi\_e le faire en\_fer - mer

*eres* - - - - - *cen - do* *f ff*

G. - - - - - En couplets

P. zar - re Et je veux plaider en couplets en cou -

J. - - - - - En couplets

*f* *p*

(présentant son bonnet à Josseume)

P. - plets Al - lons prenez cet\_te gui - ta - re Ac -

*f* *p*

P. *JOSSEAUME.*

\_com\_pagnez moi sans dé\_lais Au dia\_ble guita\_re et cou

J. *PATHELIN.*

- plets Je veux de l'ar\_gent sans dé\_lais O\_béis \_

P.

- sez ou bien je vais à l'ins\_tant vous fai\_re un pro.

P.

- cès

**Allegretto** (M  $\bullet$  = 40h)

(Parlé d'une voix claquante) (Changeant tout à coup de ton)

P. Messieurs je vais répondre à mon honorable confrère par les objections les plus grates et les plus convaincantes. L'autre jour u - ne fau - vet - te Chantait

P. dans le pe - tit bois Pour at - tra - per la pau - vret - te Li - son

P. vint en ta - pi - nois Lon lan la Mam'zell' Li - set - te N'al - lez

P. pas seu - lette Au bois Lon lan la Mam'zell' Li - set - te N'al - lez

(s'avancant sur Josseume avec menace)

P. pas seu\_lette au bois En chœur le refrain se ré\_pète Allons chan\_

GUILLEMETTE. Lon lan la Landé\_ri - ret\_te N'allez pas seulette au

PATHELIN. -tez `a plei\_ne voix Lon lan la Landé\_ri - ret\_te N'allez pas seulette au

JOSSEAUME. Lon lan la Landé\_ri - ret\_te N'allez pas seulette au

G. bois Lon lan la Mam'zell'Li - set - te N'allez pas seulette au bois

P. bois Lon lan la Mam'zell'Li - set - te N'allez pas seulette au bois

J. bois Lon lan la lon lan la

## PACHÉLIN.

Mais un

Seigneur en ca - chet\_te Guettait ce gen\_til mi\_nois Et ce

n'est pas la fau - vet\_te Qui fut pri\_se je le crois Lon lan

la Mam'zell' Li - set\_te N'al\_lez pas seu\_lette au bois Lon lan

The fourth system concludes the vocal line with the lyrics "la Mam'zell' Li - set\_te N'al\_lez pas seu\_lette au bois Lon lan". The piano accompaniment continues with chords in the right hand and a rhythmic pattern in the left hand. A fermata is placed over the final note of the vocal line.

(prenant Josseume et  
Guillemette par la main.)

P.

la Mam'zell Li - set - te N'allez pas seu\_lette Au bois En dan -

*ff*

GUILLEMETTE.

(riant)

Lon lan

(il force Josseume  
à danser)

PATHELIN.

- sant cet air se ré - pè - te dansons chan\_tons a plei\_ne voix Lon lan

*f*

JOSSEUME.

(essoufflé)

Lon lan

*ff*

*ff*

G.

la lan dé - ri - ret - te N'al\_lez pas seu\_lette au bois Lon lan

*p*

P.

la lan dé - ri - ret - te N'al\_lez pas seu\_lette au bois Lon lan

*p*

J.

la lan dé - ri - ret - te N'al\_lez pas seu\_lette au bois

*p*

G. *la lan dé - ri - ret - te N'allez pas seu - lette au bois*

P. *la lan dé - ri - ret - te N'allez pas seu - lette au bois*

I. *lon lan la lon lan la*

JOSSEAUME. *(s'asseyant)*

*J'ai les cô - tes rom -*

*- pu - es J'ai les jam - bes mou - lu - es Mais je veux mon ar -*

(L'arrêtant et faisant mine d'écouter.)

(de même.)

PATH.

Chut! si - len - ce! Chut! ah

- gent Que le dia - ble l'emporte!

mais! ou vraiment On cro ché - te ma por - te

Que dit-il à pré -

*p*

On cro - ché - te ma por - te Mor - bleu je les en -

- sent?

(il va la prendre à la porte de sa maison)

GILL:

P. tends Vi - te ma hal - le - bar - de Sa hal - le -
   
 J. Sa hal - le - bar - de!
   
 Cresc.

G. - bar - - - - de!
   
 ff

Le double plus vite. (M.  $\text{♩} = 120$ )

G. Quel bon - heur il a
   
 PATH: Au vo - leur! A la gar - de au vo -
   
 JOSS: A la gar - de! A la gar - de au vo -
   
 Le double plus vite.
   
 ff

G. peur Quel bon-heur il a

P. leur! Au vo - leur! A la gar - de! Au vo -

J. leur! à la gar - de! A la gar - de! Au vo -

G. peur

P. - leur! A la gar - de! au vo - leur! A la gar - de! Au vo -

J. - leur! A la gar - de! au vo - leur! A la gar - de! Au vo -

G. Quel bon - heur! il a peur

P. - leur!, A la gar - de! Au vo - leur! A la

J. - leur!, A la gar - de! Au vo - leur! A la

G. Quel

P. gar - de! au vo - leur! A la gar - de! au vo - leur A

J. gar - de! au vo - leur! A la gar - de! au vo - leur A

G. bon - heur il a

P. la gar - de! au vo -

J. la gar - de! au vo -

G. peur

P. - leur!

J. - leur!

RÉP. Alléz, marchas!... Je connais la langue de mouton!

CHŒUR ET MARCHE

N 8.

Allegro. (♩ = 152)

Sopranos.

Tenors

Basses-tailles

PIANO

Musical score for Soprano, Tenor, Bass, and Piano. The vocal parts are mostly rests, while the piano part features a rhythmic accompaniment with chords and moving lines in both hands.

Voi-ci venir le Bailli Pour juger, quel habi-  
 Voi-ci venir le Bailli Pour juger, quel habi-  
 Voi-ci venir le Bailli Pour juger, quel habi-

8

\_le hom - me Sa.lomon, que l'on re - nom - me  
 \_le hom - me Sa.lomon, que l'on re - nom - me  
 \_le hom - me Sa.lomon, que l'on re - nom - me

N'é.tait pas si fort que lui Vi - ve Monsieur le Bail -  
 N'é.tait pas si fort que lui Vi - ve Monsieur le Bail -  
 N'é.tait pas si fort que lui Vi - ve Monsieur le Bail -

- li! Vi - ve Mon - sieur le Bail - li! Vi - ve Mon -  
 - li! Vi - ve Mon - sieur le Bail - li! Vi - ve Mon -  
 - li! Vi - ve Mon - sieur le Bail - li! Vi - ve Mon -

- sieur le Bail - li!

- sieur le Bail - li!

- sieur le Bail - li!

(♩ = 100)

*p*

CHŒUR.

N. 8<sup>bis</sup>

Allegro (♩ 152)

Sopranos.

Vi-ve Monsieur le Bail-li Pour juger à lui la

Tenors.

Vi-ve Monsieur le Bail-li Pour juger à lui la

Basses-tailles.

Vi-ve Monsieur le Bail-li Pour juger à lui la

PIANO.

pom - - - me Sa-lomon que l'on re -

pom - - - me Sa-lomon que l'on re -

pom - - - me Sa-lomon que l'on re -

- nom\_me N'était pas si fort que lui Vi - ve Monsieur le Bail -  
 - nom\_mie N'était pas si fort que lui Vi - ve Monsieur le Bail -  
 - nom\_me N'était pas si fort que lui Vi - ve Monsieur le Bail -

- li! Vi - ve Mon - sieur le Bail - li! Vi - ve Mon -  
 - li! Vi - ve Mon - sieur le Bail - li! Vi - ve Mon -  
 - li! Vi - ve Mon - sieur le Bail - li! Vi - ve Mon -

- sieur le Bail - li!  
 - sieur le Bail - li!  
 - sieur le Bail - li!

## DUO

Chanté par M. M. COUDERC et BERTHELIER.

## N. 9.

Allegro (♩ = 126)

PATELIN.

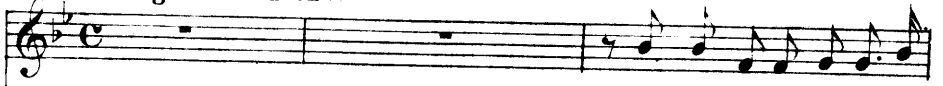

Quand on allait te faire

VIGNELET.

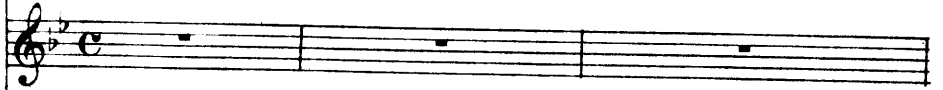

PIANO.

pen\_dre Mon talent t'a pris en pi\_tié

Allons, allons sans plus at\_ten\_dre L'avocat doit é\_tre pa\_

(il tend la main) AIGN. PATH: (ruant)

-yé Bé! Oui, je levois, sur ma pa - ro - le Tu sus fort

bien jou - er ton rô - le Ton mai - tre fut fait d'a mi -

- tié Aussi, aus - si je dois ê - tre pa - yé Bé!

PATH. (animez peu a peu)

Maintenant laisse là ton bé Que ton ar - gent me soit compté

Mais il se mo - que en ve - ri - té

*Allegro*

Bé! Bé!

**Vivace** (♩ = 184)

Quoi! par lui je se - rai du pé Et comme un nigaud at - tra - pé

Bé! Bé!

*p*

D'un mauvais pas je t'ai ti - ré Tu l'a promis tu l'as ju - ré

Bé! Bé!

P. A toi quand je me suis fi\_é Ah je veux être bien payé

A. Bé! Bé!

P. Oui qu'à l'instant je sois payé Veux tu finir a\_ vec tes bé

A. Bé bé bé bé bé bé

P. Sur un coquin je suis tom\_bé Bé bé bé bé

A. Bé Bé Bé

P bé bé Veu\_x tu fi\_nir a\_vec tes bé bé bé

A bé ————— bé bé hé hé bé bé bé bé bé

*Cresc.*

P bé bé bé bé bé Sur un coquin je suis tom-

A bé bé hé hé hé bé bé bé bé bé bé

P - bé hé bé hé hé hé bé hé bé hé bé bé bé bé bé

A bé hé

*tr.*

Aig: *tr.*  
bé bé bé bé bé hé bé bé bé hé hé hé

Pat: *tr.*  
bé hé hé hé bé bé bé

*ff*

Aig: *tr.*  
hé bé

Pat: *tr.*  
bé bé

*ff*

*ff*

**FINAL.**

**N° 10.**

**Allegro.** ( M.  $\text{♩} = 120.$  )

**GUILLEMETTE.**

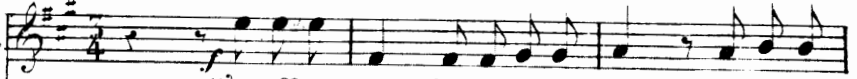

C'est effroy - a - ble Quel triste sort Le pauvre

**ANGELIQUE.**

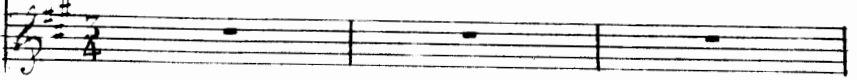

**BOBINETTE.**

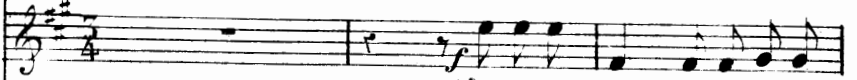

C'est effroy - a - ble Le pauvre

**CHARLOT.**

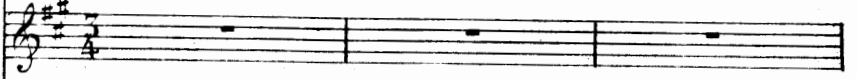

**PATHELIN.**

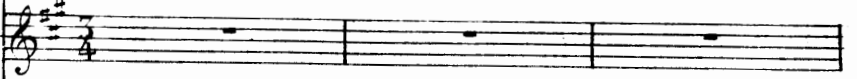

**AIGNELET.**

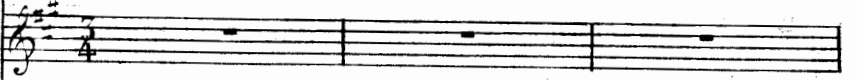

**LE BAILLI.**

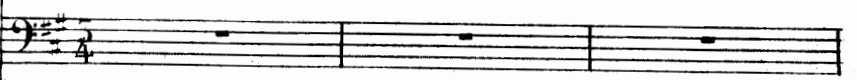

**JOSSEFAUME.**

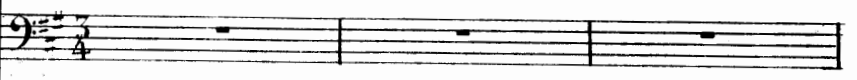

**SOPRANOS.**

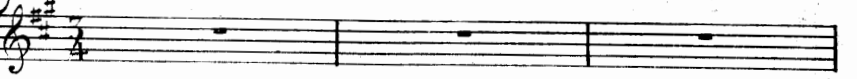

**TÉNORS.**

CHOEUR.

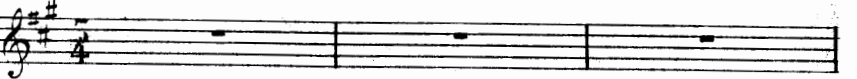

**BASSES.**

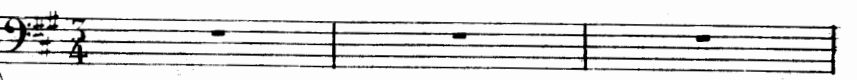

**PIANO.**

**Allegro.**

Gu. *(riant)*  
Diable il est mort criez bien fort il est mort Il est mort

Bob.  
Diable il est mort Il est mort

Pat. *(riant)* *(criant.)*  
Ah je comprends il est mort il est mort

An. *(accourant.)*  
Qui donc est mort

Bo. *(au bailli)*  
Jus -

Ch. *(accourant.)*  
Qui donc est mort

le B. *(accourant.)*  
Qui donc est mort

Jos. *(accourant.)*  
Qui donc est mort

*(accourant.)*  
Qui donc est mort

*(accourant.)*  
Qui donc est mort

*(accourant.)*  
Qui donc est mort

*(accourant.)*  
Qui donc est mort

*(accourant.)*  
Qui donc est mort

*(accourant.)*  
Qui donc est mort

*ff p*

S.   
 Al.   
 Cl.   
 B.   
 P.   
 V.   
 V.   
 P.

ti - ce il faut me la ren - dre Ou a tu - é mon préten - du

Aiguellet   
 Aiguellet   
 Aiguellet   
 Aiguellet   
 Aiguellet   
 Aiguellet   
 Aiguellet   
 Aiguellet

*f*   
*f*   
*f*

Gu:

An:

Bob: (apercevant Josseanne)  
Dieu qu'ai-je vu voi - là son assas - - sin Il faut le faire

Pat: Il faut le faire pen - dre il

CHOEUR.

1<sup>re</sup> Sop: Il faut le fai\_re

2<sup>e</sup> Sop: Il faut le faire pen - dre il

Ténors: Il faut le fai\_re

Basses: Il faut le faire pen - dre il

*f* *ff* *ff*

faut le fai-re pendre C'est vous qui l'a vez bat -  
 pen - - dre c'est vous qui l'a\_vez bat - tu oui vous  
 faut le fai-re pendre C'est vous qui l'a\_vez bat - tu oui  
 (reculant.)  
 Moi!  
 pen - - dre c'est vous qui l'a\_vez bat - tu oui vous  
 faut le fai-re pendre C'est vous qui l'a vez bat -  
 pen - - dre C'est vous qui l'a\_vez bat - tu oui  
 faut le fai-re pendre C'est vous qui l'a\_vez bat -  
 faut le fai-re pendre C'est vous qui l'a\_vez bat -

Gu: Pen - du

Bob: (criant au bailly)  
Je por - te plain - te il faut qu'il soit pen - du

Ans: Pen - du

Ch: Pen - du

Pat: vous Pen - du

le B: Pen - du

\_tu Pen - du

vous Pen - du

\_tu Pen - du

B I - nu - ti - led in - sis - ter si sa

JOSSAUME (très effrayé)

J. Grâ - ce grâ - ce

B plain - te nous me - na - ce (à Bobinette)

J. Grâ - ce dai - gne te dé - sis -

GUILLEMETTE. (à Josseaumé)

Nous la fe - rons se dé - sis - ter Vo - tre pu - pil le ai - me ma

ROBINETTE.

Non !

ter -

nièce a\_vec la plus vi\_ve ten\_dresse Si cet hy\_men est ré\_so.

JOSS:

\_lu À l'a\_pai\_ser moi je m'en\_ga\_ \_ge Non

BOB:

Jus ti - ce

LE B:

point de ma\_ri\_ \_a\_ \_ge Vous se\_rez pen\_

GUILLE:

R  
- du      Oui vous se - rez pen - du      Haut et court pen -

J  
Pen - du!      pen - du!

R  
- du  
(se résignant)

J  
Eh bien donc      PATH: (qui est entré chez lui reparait avec un papier à la main)  
Je vous in - vite à pa - ra -

GUILLE: (lui présentant une plume)

P  
pher ce dé - dit      Si - gnez si - gnez au plus

    cres - cen - - do

G  
vi\_te ou vousse\_rez pen\_du

Au  
*f* ou vousse\_rez pen\_du

B  
*f* ou vousse\_rez pen\_du

C  
*f* ou vousse\_rez pen\_du

P  
*f* ou vousse\_rez pen\_du

Le B  
*f* ou vousse\_rez pen\_du

J  
signant)  
hélas c'est

*f* ou vous se\_rez pen du

*f* ou vousse\_rez pen du

*f* ou vous se\_rez pen du

*f*

GUIL:

C'est é - crit

ANG:

C'est é - crit

BOB:

C'est é - crit

CH:

C'est é - crit

PAT:

C'est é - crit

AIGN:

bé bé

JOSS:

(apercevant Aignolet)

fait

Cettevoix qu'entendsje

Malheu - reux

C'est é - crit

C'est é - crit

C'est é - crit

G 

Ai\_gne\_let \_\_\_\_\_ il n'est pas mort

A 

Ai\_gne\_let \_\_\_\_\_ il n'est pas mort

B 

Ai\_gne\_let \_\_\_\_\_ il n'est pas mort

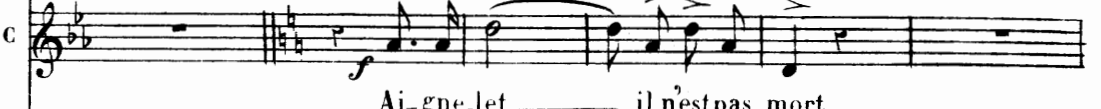
C 

Ai\_gne\_let \_\_\_\_\_ il n'est pas mort

P 

Ai\_gne\_let \_\_\_\_\_ il n'est pas mort

LE B:

AIGN:

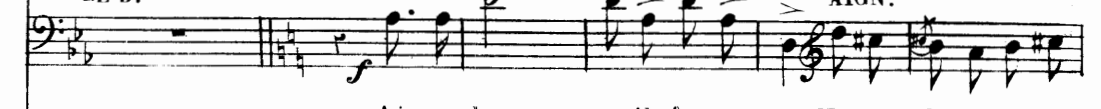

Ai\_gne\_let \_\_\_\_\_ il n'est pas mort Non ma fi\_ne pas en

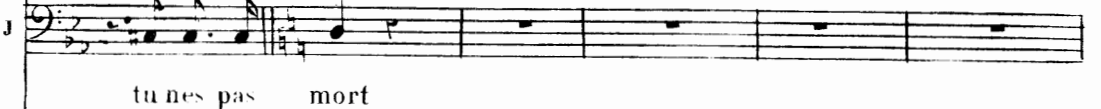
J 

tu nes pas mort

Ai\_gne\_let \_\_\_\_\_ il n'est pas mort

Ai\_gne\_let \_\_\_\_\_ il n'est pas mort

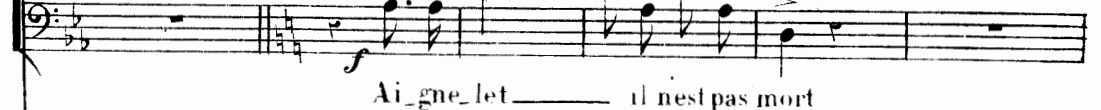

Ai\_gne\_let \_\_\_\_\_ il n'est pas mort

- cor Maintenantquetout sar - ran - ge Petit bonhomme vit en - cor Ah sur

GUILL:  
ANG:

BOB:

Calmez cenouveautrans - port

CH:

Calmez cenouveautrans - port

PAT:

Calmez cenouveautrans - port

LE B:

Calmez cenouveautrans - port

JOSS:

Calmez cenouveautrans - port.

luique jeme venge

Aumoins jeveuxqu'onm'oc'troye l'ar-

Calmez cenouveautrans - port

Calmez cenouveautrans - port

Calmez cenouveautrans - port

**PAT:**

Vraiment de no - ces c'est le pré - sent.

-gent de mon drap Mais je

**GULL:**

(se frappant la tête)

Vous en tâ - terez c'est clair Ah! nous la

tâ - terai de loïe

**PAT: All<sup>to</sup>**

-vons mangée hi - er C'est jour d'ac - cor - dai - les com

eres -

**GULL:**

-père a - vo - cat A leurs fi - an - cailles, Donnons de l'é - ciat

Le B.

AL. B. C.

Nous ferons ri\_pail\_ \_lè Nous rirons vi\_vat Vidons les fu\_

GUILL:  
ANG:

Saute saute saute compère a\_vo\_cat

BOB:

Saute saute saute compère a\_vo\_cat

CHAR:

Saute saute saute compère a\_vo\_cat

PAT:

Saute saute saute compère a\_vo\_cat

A \_tail\_ les Saute lavo\_cat Saute saute saute compère a\_vo\_cat

LE B:

Saute saute saute compère a\_vo\_cat

JOSS:

Saute saute saute compère a\_vo\_cat

Saute saute saute compère a\_vo\_cat

Saute saute saute compère a\_vo\_cat

Saute saute saute compère a\_vo\_cat

Saute saute saute compère a\_vo\_cat

JOSS: (au public)

Au tems des mys - tè - res Maî - tre Pa - the - lin

*p*

Trills (tr) are indicated above the notes for 'Maî - tre' and 'Pa - the - lin'.

E - ga - yait nos pè - res Par un tour ma - \_ lin

PAT:

Pour le bon com - pè - \_ re Quel beau ré - sul - tat

*p*

S'il peut en - cor plat - \_ re Ce vieil a - vo - cat

*ff*

GUIL.  
ANG.:

BOB:

CH:

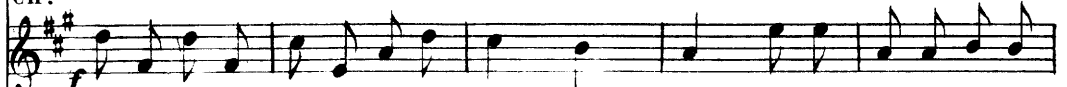

PAT:

Saute saute saute compère a - vo - cat Saute saute saute

AIGN:

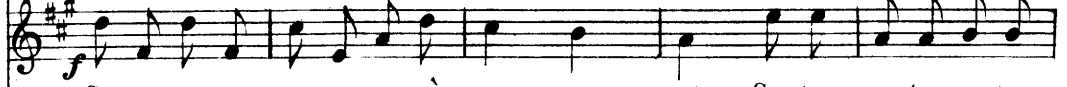

Saute saute saute compère a - vo - cat Saute saute saute

L. B.:

Saute saute saute compère a - vo - cat Saute saute saute

JOSS:

Saute saute saute compère a - vo - cat Saute saute saute

Saute saute saute compère a - vo - cat Saute saute saute

CH. E. R.

Saute saute saute compère a - vo - cat Saute saute saute

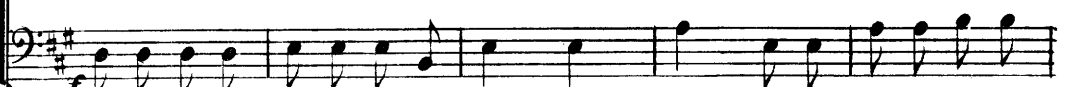

Saute saute saute compère a - vo - cat Saute saute saute

G  
Au

saute saute saute saute saute saute sau - te com - pè - re com

B

saute saute saute saute saute saute sau - te com - pè - re com

C

saute saute compere a - vo - cat                      Oui saute sau - te com

P

saute saute compere a - vo - cat                      Oui saute sau - te com

Ai

saute saute compere a - vo - cat                      Oui saute sau - te com

Le B

saute saute saute saute saute saute sau - te com - pè - re com

J

saute saute saute saute saute saute sau - te com - pè - re com

saute saute saute saute saute saute sau - te com - pè - re com

saute saute saute saute saute saute sau - te com - pè - re com

saute saute saute saute saute saute sau - te com - pè - re com

8

S.  
 -père a-vo-cat Oui sau-te sau-te l'a-vo-cat

A.  
 -père a-vo-cat Oui sau-te sau-te l'a-vo-cat

T.  
 -père a-vo-cat Oui sau-te sau-te l'a-vo-cat

B.  
 -père a-vo-cat Oui sau-te sau-te l'a-vo-cat

C.  
 -père a-vo-cat Oui sau-te sau-te l'a-vo-cat

B.  
 -père a-vo-cat Oui sau-te sau-te l'a-vo-cat

T.  
 -père a-vo-cat Oui sau-te sau-te l'a-vo-cat

-père a-vo-cat Oui sau-te sau-te l'a-vo-cat

-père a-vo-cat Oui sau-te sau-te l'a-vo-cat

-père a-vo-cat Oui sau-te sau-te l'a-vo-cat

loco *ff*

8

8

8

8 loco

Fin
