

## BUTTERFLY

(Butterfly e Suzuki corrono verso il terrazzo)

**LENTAMENTE**

Bianca... bianca... il ves\_

SUZUKI

6

porto!

Una nave da guerra...

68

**LENTAMENTE**

*ppp*

*poco rit. a tempo*

BUTTERFLY

\_sillo ame\_ri\_ca\_no delle stelle...

*rit.*

BUTTERFLY

(prende sul tavolino un cannocchiale e corre sul terrazzo ad osservare)

Or gover\_na per an\_co\_ra\_re.

NON PUBBLICATO  
BOZZA DI STAMPA

(tutta tremante per l'emozione, appunta il cannocchiale  
BUTTERFLY verso il porto e dice a Suzuki)

Reggimi la mano ch'io ne discerna il nome, il nome,

*affrettando*

BUTTERFLY

il no - me.

69 *Largamente espressivo*

*aff*

BUTTERFLY

Ec-colo: A - BRA - MO LIN - - COLN!

*Sostenendo* *f* *a tempo*

*Sostenendo* *f* *a tempo*

*aff*

NON PUBBLICATO  
BOZZA DI STAMPA

BUTTERFLY (dà il cannocchiale a Suzuki e scende dal terrazzo)

*MOSSO MODERATAMENTE*

Tut - ti han men - ti - to! tut - til.. tut - til..

*MOSSO MODERATAMENTE*

*p*

BUTTERFLY

sol io lo sa - pe - vo..... sol io che

*allargando. r. . . . .*

*allargando. . . . .*

*f*

BUTTERFLY

*a tempo* (a Suzuki)

l'a - mo. Ve - di lo sci - mu -

*a tempo*

*f*

BUTTERFLY

- ni - to tuo dub - bio? E giun - to!

NON PUBBLICATO  
BOZZA DI STAMPA

BUTTERFLY

*poco rall.*

e giun - to! e giun - to! pro\_prio nel

col canto

BUTTERFLY

*rit.*

pun - to che o\_gnun di - ce - va: pian\_gi e di -

*p* *rit.*

(prende, fra alcuni giocattoli che stanno sui tavolino, una piccola banderuola americana che dà al bimbo)

BUTTERFLY

*a tempo*

\_spe - ra. Or bim\_bo mi - o fa in

*a tempo* *ritenuto*

BUTTERFLY

al - to sven - to - lar la tua ban - die - ra:

*p cres.* *mf*

NON PUBBLICATO  
BOZZA DI STAMPA

BUTTERFLY *allargando*

*allargando.* Gio - ia, ti chia -

BUTTERFLY *LARGAMENTE* (prende il bambino in braccio e lo porta sul terrazzo)

70 - mi.

*fff LARGAMENTE rit.*

*rit.*

BUTTERFLY (mettendo il bimbo sotto i rami di un ciliegio fa fiore dice a Suzuki che l'ha seguita per terrazzo:)

*ANDANTINO MOSSO* ♩ = 104 (con tenerezza)

71 Scuo - ti quel - la fron - da di ci - lie - gio e l'in -

*ANDANTINO MOSSO* ♩ = 104 dolce

*p*

NON PUBBLICATO

BOZZA DI STAMPA

(Suzuki scuote il ciliegio da'cui rami cadono fiori sopra Butterfly ed il bambino)

BUTTERFLY

(al bimbo)

- non - da di fior..... Bat - ti le

BUTTERFLY

(per la piena della commozione, singhiozza)

ma - ni; ca - re le tue ma - ni.

SUZUKI

(calmandola)

Signo - ra

BUTTERFLY

SUZUKI

que - ta - te - vi...

que - rian - to...

NON PUBBLICATO  
BOZZA DI STAMPA

(pone a terra il bambino)

*a tempo - ma Sostenendo*

BUTTERFLY

No:..... ri - do, ri - do!.. Quan - to lo do -

*a tempo - ma Sostenendo*

*pp*

BUTTERFLY

*rall:*

-vre - - mo a - spet - - tar?..... Che

*rall:*

(ritorna con Suzuki nella stanza, mentre il bambino rimane sul terrazzo a giocare colla banderuola)

BUTTERFLY *a tempo*

pen - si? U - n'o - ra?

SUZUKI

*a tempo*  
*agitando un poco*

Di più.....

*P espressivo*

NON PUBBLICATO  
BOZZA DI STAMPA

BUTTERFLY (rimane pensierosa)

Certo di più.....

*p* *cres.*

BUTTERFLY

Due o - re for - se.

*p*

BUTTERFLY (aggrandosi per la stanza)

Tut - - to.....

72

*p*

NON PUBBLICATO  
BOZZA DI STAMPA

rall. molto.

BUTTERFLY

tut - to..... sia pien di fior,..... co - me la

*p* *pp* *rall. molto.*

BUTTERFLY.

*Lento*

(resta immobile come in estasi al ricordo amoroso, chiudendo gli occhi)

not - te è di fa - vil - le.....

73 *Lento*

*ppp*

BUTTERFLY

(a Suzuki, ridestandosi)

*ALLEGRETTO MOSSO* ♩ = 100

Sfron - da tut - to il giar - din co - me fa il

*ALLEGRETTO MOSSO* ♩ = 100

*p*

NON PUBBLICATO  
BOZZA DI STAMPA

BUTTERFLY (Suzuki s'avvia per andare in giardino)

ven-to.

BUTTERFLY (a Suzuki, che si arresta)

E accen - de - rem mil - le lan - ter - ne al me - no

BUTTERFLY

e for - se più di mil - le...

BUTTERFLY (vedendo che Suzuki tace, riflette e dice:)

No?... Siam

NON PUBBLICATO  
110000  
BOZZA DI STAMPA

*Meno*

BUTTERFLY  
MENO

po - ve - re?... *rall. rall* Cen - to...

BUTTERFLY

Die - ci... 74 Il con - to qual si - a

*a tempo* *a tempo* *mf*

*Meno*

BUTTERFLY

(con intensità) *rall. molto.*

la mag - gior fiam - ma è nel - l'a - ni - ma

*rall. molto.*

BUTTERFLY *a tempo (deciso)*

mia.....

*a tempo (deciso)*

*benigno*

NON PUBBLICATO

ROTTA DI STAMPA

(Butterfly accenna a Suzuki di andare nel giardino)

mf

7

(Suzuki si avvia - giunta sul terrazzo si rivolge a Butterfly)

pp

BUTTERFLY  $\text{♩} = 108$  (a Suzuki, gaiamente)  
ALLEGRETTO MODERATO

Tut - ti i fior,..... tut - ti, ..

SUZUKI (dal terrazzo)

Tut - ti i fior?...

75 ALLEGRETTO MODERATO  $\text{♩} = 108$

BUTTERFLY

tut - ti. Pe - sco, vio - la, gel - so - min,.....

p

NON PUBBLICATO  
STAMPA

## BUTTERFLY

quan - to di ce - spo, c'èr - ba, o d'al - be - ro fio -

## BUTTERFLY

- ri.

SUZUKI (sempre sul terrazzo)

U - no squallor d'in - ver - no sa - rà tut - to il giar -

## BUTTERFLY

*a tempo*

Tut - ta la pri - ma - ve - ra vo - glio che o - lez - zi.....

SUZUKI (scende nel giardino)

- din.

**76** *a tempo*

*P. cres.*

NON PUBBLICATO  
BOZZA DI STAMPA

## BUTTERFLY

qui.  
SUZUKI (dal giardino)

U - no squallor d'in - ver - no sa - rà tut - to il giar -

## BUTTERFLY

SUZUKI (appare sul terrazzo con un fascio di fiori che sporge a Butterfly)

- din. A voi si - gno - ra.

## BUTTERFLY (prendendo i fiori dalle mani di Suzuki)

SUZUKI

Co - gli - ne an - co - ra -

NON PUBBLICATO

BASTA DI STAMPA

(Butterfly sparge i fiori nella stanza, mentre Suzuki scende ancora nel giardino)

SUZUKI

(dal giardino)

UN POCO MENO

So - - ven - ti a que - sta

77 UN POCO MENO

*p*

SUZUKI

sie - pe ve *p* ni - ste a ri - guar - da - re

*pp*

SUZUKI

*Tempo*

lun - gi, pian - gen - do nel - la de - ser - ta im -

*a tempo*

*pp*

NON PUBBLICATO  
BOZZA DI STAMPA

BUTTERFLY

Giun - se l'at - te - so,

SUZUKI

-men - si - tà.

BUTTERFLY

nul - la più chie - do al ma - re; die - di.....

*rall:* . . . . .  
*P espressivo*

BUTTERFLY

pianto al - la zol - la, es - sa i suoi fior mi dà.....

NON PUBBLICATO

BOZZA DI STAMPA

BUTTERFLY *rall: . . . I.<sup>o</sup> Tempo*

SUZUKI (appare nuovamente sul terrazzo colle mani piene di fiori)

78 *rall: . . . I.<sup>o</sup> Tempo* Spoglioè l'or - to.

BUTTERFLY

Spoglioè l'or - to? Vien, ma - iu - ta.

SUZUKI

Ro - se al

BUTTERFLY

(Butterfly e Suzuki sporgono fiori ovunque)

Tut - ta la pri - ma - ve - ra

SUZUKI

var - co del - la soglia. Tut - ta la pri - ma -

NON PUBBLICATO

BOZZA DI STAMPA

BUTTERFLY

SUZUKI  
 vo-glio che o-lez - - zi qui.....  
 -ve - ra vo - glio che o-lez - - zi

BUTTERFLY

SUZUKI  
 Se - mi - nia - - mo in - tor - - no a - pril,.....  
 qui. Se - mi - nia - - mo a -

BUTTERFLY

SUZUKI ..... se - mi - nia - - mo a - pril.....  
 -pril.

*allargando*

*cres.*

NON PUBBLICATO  
BOZZA DI STAMPA

*Macomina*  
(gettando fiori)

*Tempo*  
*a tempo*

BUTTERFLY *allargando.*

SUZUKI Tut - ta la pri - ma - ve - ra.....

79 Tut - ta la pri - ma - ve - ra, tut - ta,  
*allargando.* *a tempo*

BUTTERFLY

SUZUKI vo - glio che o - lez - zi qui... in - tor - no, in -  
tut - ta. Gigli?... vio - le?...

BUTTERFLY

SUZUKI - tor - no..... span - di. *Melmo*  
Se - mi - nia - mo in - tor - no a -

*Sostenendo*

NON PUBBLICATO  
110000  
BOZZA DI STAMPA

BUTTERFLY

*cres.*

SUZUKI

Se - mi - nia - mo in - tor - no a - pril.      Il suo se -  
 - pril.....

*cres.*

BUTTERFLY

*accelerando.*

SUZUKI

..dil..... s'in - ghir - lan - di, di con - vol - vi s'in - ghir -  
 Gi - gli, ro - se span - di,      tut.ta la pri - ma -  
*accelerando.*

*p*      *cres.*

BUTTERFLY

*crescendo.*

SUZUKI

-lan - di; gi - gli e vio - le in - tor - no span - di, se - mi -  
 - ve - ra, span - di gi - gli, vio - le, se - mi -

NON PUBBLICATO  
 110000  
 BOZZA DI STAMPA

(gettando fiori mentre colla persona se.)

UN POCO MENO

BUTTERFLY

Sostenendo

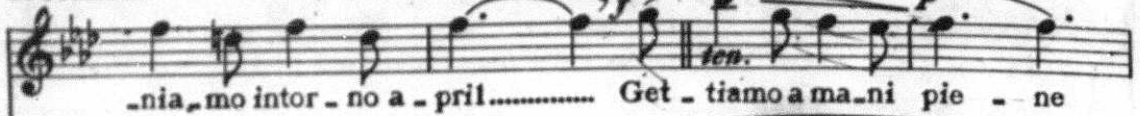

SUZUKI

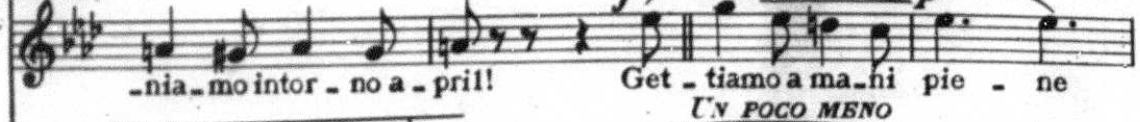

UN POCO MENO

guono il ritmo con un blando ondeggiare di danza)

*a tempo, ma sempre un po' sostenendo*

BUTTERFLY

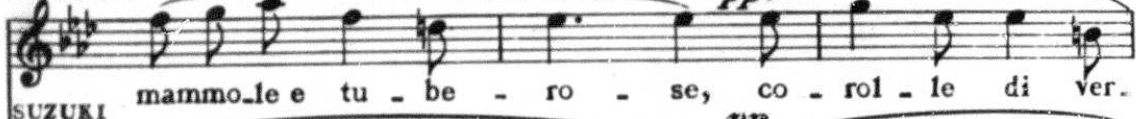

SUZUKI

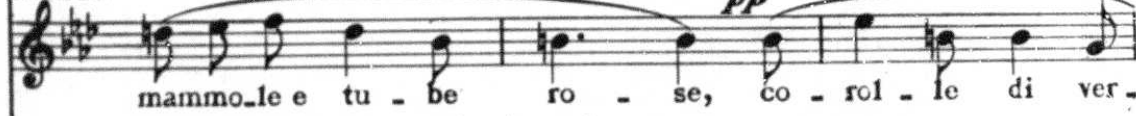
*a tempo, ma sempre un po' sostenendo*

BUTTERFLY

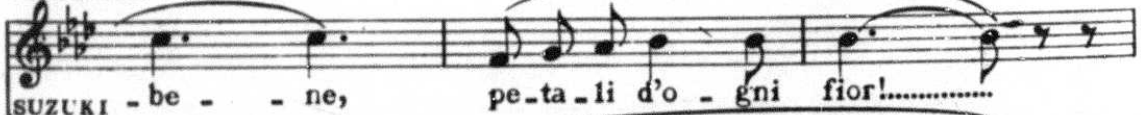

SUZUKI

NON PUBBLICATO

BOZZA DI STAMPA

BUTTERFLY

SUZUKI

BUTTERFLY

SUZUKI

co - rol - - le di ver -

co - rol - - le di ver -

BUTTERFLY

SUZUKI

-be - - ne, pe - ta - li d'o - - gni

-be - - ne, pe - ta - li d'o - - gni

rall: . . . . . pp

rall: . . . . . pp

P rall: . . . . .

NON PUBBLICATO  
BOZZA DI STAMPA

*a tempo, ma Sostenendo*  
BUTTERFLY

fior l.....

SUZUKI

fior l.....

81 *a tempo, ma Sostenendo*

*molto*

*P con espressione* *f*

(Butterfly va a prendere il bambino che in questo frattempo è rimasto sul terrazzo a giocare colla banderuola, lo accarezza e poi lo porta vicino alla toietta e lo fa sedere su di un cuscino, dandogli alcuni giocattoli)

*p* *accel* *mf* *P rall.*

82 *AND<sup>te</sup> sost.<sup>to</sup>*

*a*

*p*

NON PUBBLICATO  
110000  
BOZZA DI STAMPA

LO STESSO MOVIMENTO

BUTTERFLY (presso alla toeletta, chiama Suzuki e mentre questa prepara tutto il necessario, si

Or vien mi ad a dor -

(Comincia il tramonto)

LO STESSO MOVIMENTO

*memoria*

guarda in uno specchio a mano)

BUTTERFLY

- nar .....

*ppp*

BUTTERFLY

(tristamente)

rall:.....

Non son più quel - la!

*rall:.....*

OTIS NON PUBBLICATO  
1975 BOZZA DI STAMPA

AND.<sup>te</sup> SOST.<sup>te</sup> ♩ = 52

BUTTERFLY

Troppi sospi\_ri la bocca mandò,... e l'occhio riguardò.... nel lon-

83

AND.<sup>te</sup> SOST.<sup>te</sup> ♩ = 52

*pp*

BUTTERFLY

(gettandosi a terra e poggiando la testa sui piedi di Suzuki)  
(con intensità)

-tan troppo fi - so. Suzuki, fammi bei - la, fam - mi

*p* *cres.* *f* *cres.*

BUTTERFLY

(alza la testa e guarda in faccia a Suzuki)

bel - la, fam - mi bel - la!.....

*ff* *p*

SUZUKI (accarezzando la testa di Butterfly, per calmarla)

Gio - ia, ri - po - so ac - cre - sco no bel - tà.....

*pp*

NON PUBBLICATO

BOZZA DI STAMPA

BUTTERFLY (pensierosa)

(allandosi, ritorna alla toeletta)  
rall:.....

Chis\_sà! chis\_sà! chis\_sà! chis\_sà!

Sostenuto BUTTERFLY (a Suzuki) dolcemente

(prende un pennello e mette

84 Dam-mi sul vi-so un toc-co di car-mi - no... ed anche a te pic-

Sostenuto - *non troppo*

*p dolce*

del rosso sulle guancie del suo bimbo)

poco rall:.....

BUTTERFLY

-ci - no per-chè la ve-glia non ti faccia vô - te per pal-lo-re le

poco rall:.....

BUTTERFLY

go - te. (invitandola a stare tranquilla)  
SUZUKI a piacere

Non vi mo - ve - te che v'ho a rav-viare i ca -

col canto

NON PUBBLICATO  
BOZZA DI STAMPA

BUTTERFLY  
ALLE MODERATO

(seguendo una sua idea)

SUZUKI

Che ne di...

*non troppo*

*more*

85 ALLE MODERATO

*p*

BUTTERFLY

-ran no o-ra i pa - ren - ti!.....

Che ne di-rà io zio

BUTTERFLY

Bon - zo?

*pp*

110000

NON PUBBLICATO

BUTTERFLY

*p*

SUZUKI

(a Butterfly, che non sta ferma)

Qual ci - ca - lio fa - ranno in co - ro....

Fer - ma...

*mf*

BUTTERFLY

*pp*

SUZUKI

Qual ci - ca - lio fa - ranno in

Non vi mo - ve - te...

*pp*

BUTTERFLY

co - re le co - ma - ri con Go - ro.

*p*

NON PUBBLICATO

BOZZA DI STAMPA

86

Ferma...

SUZUKI (continua la toeletta di Butterfly. Butterfly dà un po' di cipria al bimbo e poi scherzosamente anche a Suzuki, che si ritrae sorridendo)

.....

*pp*

BUTTERFLY (ritornando alla sua idea di prima, e sorridendo di compiacenza)

(con una punta di stizza)  
più forte

7

*p*

Che ne di - ran - no!.. E lo zio Bon - zo?.. già d:1 mio

*mf* *dim:*.....

NON PUBBLICATO 110000 c

BOZZA DI STAMPA NON PUBBLICATO

BUTTERFLY

(sorridente)

dan-no tut-ti con-ten-ti!.. E Ya-ma-do-ri coi suoi lan-

*P dolce*

BUTTERFLY

-guo-ri! Bef-fa-ti, scor-na-ti, bef-

BUTTERFLY

SUZUKI -fa-ti, spenna-tigli in-gra-ti! (ha terminato la toeletta)

È

BUTTERFLY

*rit. a piacere.*  
(a Suzuki)

SUZUKI L'o-bi che ve-stii da spo-sa.....

fat-to.

*col canto*

**LENTO**

BUTTERFLY

(al bimbo, prendendolo in grembo e cullandolo)  
*rit.*

87 **LENTO**

*p*

*rit. col canto.*

Ca-ra faccia pen-

**ALLEGRETTO MOSSO** ♩=126

BUTTERFLY

(cantic. chiando)

- so - sal È Ro-je un bimbo bion - do, la,

**ALLEGRETTO MOSSO** ♩=126

*p* *p* *p*

BUTTERFLY

(voce naturale)

la, la, la, la, la, la; si - mi - le a so - le

BUTTERFLY

do - po la tem - pe - sta; l'az-

*p*

h 110000 h

NON PUBBLICATO

BUTTERFLY

32

-zorro occhio pro - fon - do...»

SUZUKI (torna con due obi: ne dà uno a Butterfly, che depone il bambino)

Ec-co l'o- - -bi nu - -

LENTO COME PRIMA

BUTTERFLY

Qua..... ch'io lo

SUZUKI

-zial...

88

LENTO COME PRIMA

(mentre Butterfly indossa l'obi, Suzuki mette l'altro al bambino, avvolgendolo quasi tutto nella veste ampia e leggera)

BUTTERFLY

ve-sta.

Vo'.....che mi

poco rall.

h 110000 h

NON PUBBLICATO

BUTTERFLY

*ritard.*

(a Suzuki,

veda indos - so il vel del pri - mo di.....

*dolce*

*col canto. . . . .*

che ha finito d'abbigliare il bambino)

BUTTERFLY

(Suzuki punta il fiore nei capelli di Butterfly, che se ne compiace)

(con grazia in-

E un pa - pa - vero rosso nei ca - pelli... Co - sì. Nello

*rall.*

*rall. col canto. . . . .*

fantile fa cenno a Suzuki di abbassare lo shosi)

BUTTERFLY

**MODERATO** ♩ = 92 (È sera)

sho - si or fa - rem tre fo - rel - li - ni per ri - guar -

**MODERATO** ♩ = 92

*pp*

BUTTERFLY

-dar,..... e sta - rem zit - ti co - me to - po - li - ni ad a - spet -

110000

NON PUBBLICATO

*MENO*  
BUTTERFLY

(Suzuki chiude lo *shosi* nel fondo e abbassa tutte le tende della camera)

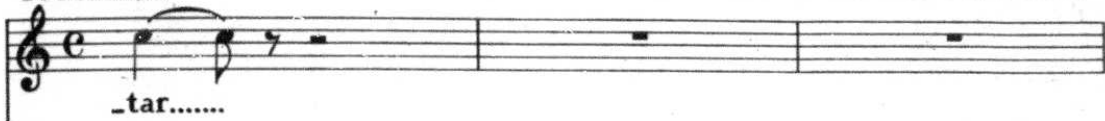

89 *MENO*

(Butterfly conduce il bambino presso lo *shosi*)

*p* *rit.*

OTA NON PUBBLICATO  
BOZZA DI STAMPA

(Butterfly fa tre fori nello shōji: uno alto per sè, uno più basso per Suzuki ed il terzo ancor più basso per il bimbo, che fa sedere su di un cuscino, accennandogli di guardare attento fuori

del foro preparatogli. Suzuki si accoscia e spia essa pure all'esterno: Butterfly si pone innanzi al foro più alto e spiando da esso rimane immobile, rigida come una statua)

*rall:* . . . . .

**MODERATAMENTE MOSSO** ♩ = 100

Soprani (assai lentamente comincia la notte)

(a bocca chiusa)

90

**MODERATAMENTE MOSSO** ♩ = 100

NON PUBBLICATO

BOZZA DI STAMPA

OTAS  
NON PUBBLICATO  
BOZZA DI STAMPA

OTAC NON PUBBLICATO  
110000  
BOZZA DI STAMPA

(si fa sempre più marcata l'oscurità)

OTASINDE NON PUBBLICATO  
BOZZA DI STAMPA

(Il bimbo si addormenta, rovesciandosi all'indietro, disteso sul cuscino)

STABILIMENTO  
NON PUBBLICATO  
BOZZA DI STAMPA

*a tempo* *rall... molto. . . . .*

*a tempo* *rall... molto. . . . .*

*ppp*

(si è fatta notte)

*morendo* *LENTO* ♩ = 48

*morendo*

91 *LENTO* ♩ = 48

*p*

NON PUBBLICATO  
BOZZA DI STAMPA

(Suzuki che si era addor-

*p* *m.s.* *mf* *m.d.*

*Ped.*

mentata si desta; trasognata e sorpresa di trovarsi al buio si stropiccia gli occhi e si alza

*pp* *rall.*

*Ped.*

in piedi, guarda Butterfly, sempre immobile, con grande tenerezza, scuotendo il capo e com-

92 *p a tempo* *mf* *rit.*

*Ped.*

piangendola: poi va a prendere delle lampade a foglia di fiori, le depone qua e là sul pavimen-

*p con passione* *pp come eco*

*Ped.*

to e le accende)

*p* *poco accel. . . .*

*Ped.*

NON PUBBLICATO  
BOZZA DI STAMPA

*con passione*

*rall: . . . . .*

93

(Suzuki ritorna allo shosi per osservare ancora)

**AND<sup>te</sup> LENTO MOLTO STANCO E SOST<sup>to</sup>**

*molto sostenuto*

*cres.*

*rall: . . . . .*

NON PUBBLICATO  
110000  
BOZZA DI STAMPA

*molto stentato*

8<sup>a</sup> sotto..... 8<sup>a</sup> sotto.....

(Butterfly è sempre ritta ed immobile; Suzuki, dopo aver tentato di resistere al sonno, finisce col riad.

*stent. affrett: .....*

*f* *p* *p*

dormentarsi profondamente, ripiegata sulla persona)

*stanco .....* *animando .....*

*a tempo*

*p*

OTAS NON PUBBLICATO  
BOZZA DI STAMPA

*sempre accelerando*

rinforz. *cres.*

94

*a tempo*

*f*

*animando appena*

*p* *cres.*

*allargando.....*

*f*

NON PUBBLICATO  
110000  
BOZZA DI STAMPA

*Largamente* *a tempo*

*ff*

7

7

*p* *f*

3

3

6

6

6

7

*allarg: . . . . .* *dim. e rall: . . . . .*

*ff* *mf*

7

7

7

7

Ped.

\*

Ped.

*espressivo* *rit: . . . . .*

*p*

7

Ped.

\*

NON PUBBLICATO  
BOZZA DI STAMPA

*a tempo*

95

*accelerando e cres.* *cres.*

*f* *p* *rall: . . . . .*

(dalla baia, lontanissimi)

(vaghi rumori di catene d'ancore e di altre manovre marinaresche)

MARINAI

Tenori 1! *Mosso*

Oh oh! oh eh! oh oh! oh eh! oh eh! oh eh!

Tenori 2!

*Mosso* Oh eh! oh eh! oh eh!....

*pp* *dolce* *rall. p*

NON PUBBLICATO  
BOZZA DI STAMPA

POCO MENO

Tenori II

Tenori 2i

(lontani) Oh

MAKINAI

96

*p* *mol* *f*

ehl oh ehl oh ehl oh ehl oh ehl oh ehl

oh ehl oh ehl oh ehl.....

110000  
 49 MAR. PUBBLICATO  
 BOZZA DI STAMPA

(Altri rumori lontani dal porto di Nagasaki)

*MENO ANCORA*

.....

*MENO ANCORA dolce*

*p*

3

*rall: ... molto*

(Luce pallidissima al di fuori: comincia ad albeggiare)

(Le fiamme delle lampade poste sul pavimento cominciano ad oscillare, poi a poco a poco vanno spe-

97 *ALL.<sup>o</sup> MODERATO* ♩ = 112

*PPP*

gnendosi alternativamente. Si ode un leggero cinguettio d'uccelli nel giardino, mentre al di fuori co-

*pp*

" II0000 "

NON PUBBLICATO

BOZZA DI STAMPA

mincia la fredda luce dell'alba)

98

(l'alba sorge rosea)

99

*cres: poco a poco ...*

u HOOOO u

NON PUBBLICATO

100

*mf*

*m.s.*

*ppp*

*p*

101

*ff*

*m.s.*

102

*ff*

*m.s.*

*Sostenendo un poco*

*poco meno*

110000  
NON PUBBLICATO  
BOZZA DI STAMPA

(Tromba)

Measures 98-102. Trombone part with melodic line and piano accompaniment.

NON PUBBLICATO

(Al di fuori risplende il sole)

NON PUBBLICATO  
BOZZA DI STAMPA

(Butterfly finalmente si scuote, batte sulla spalla a Suzuki, che

sussultando si risveglia e si alza, mentre Butterfly si volge verso il bambino e con premurosa cura lo

solleva)

105

NON PUBBLICATO

" 110000 "

BOZZA DI STAMPA

NON PUBBLICATO

ANDANTINO ♩ = 52

BUTTERFLY (col bimbo adagiato sulle braccia e cullandolo lo contempla amorosamente)  
*con voce affettuosa*

*p* Dor - mi amor mi - o, dor - mi sul mio cor.

*pp*

BUTTERFLY

Tu sei con Di - o ed io col mio do - lor.....

*ppp* *m.s.*

BUTTERFLY

(si avvia lentamente alla scaletta che conduce al piano superiore)

Dor - mi amor mi - o, dor - mi sul mio

*m.d.*

NON PUBBLICATO  
BOZZA DI STAMPA

## BUTTERFLY

cor. Tu sei con Di - o ed io col mio do -

## BUTTERFLY

- lor ..... A te i rai ..... de - gli a - stri d'or:

## BUTTERFLY

(sale la scaletta)

bim - bo mio dor - mi!

SUZUKI (mestamente crollando la testa)

Po - ve - ra But - ter -

106

pp

## BUTTERFLY

(soffermandosi e volgendosi a Suzuki)

Ver\_rà, verrà, ve - dra - i.

- flyl..... *dolcissimo*

*pp*

## BUTTERFLY

(Suzuki ripone le lampade spente, mentre Butterfly torna a salire)

Dor-mi sul mio cor..... a

*m.d.* *m.s.* *m.d.*

## BUTTERFLY

te i rai..... degli astri d'or: bim - bo mio dor - mi!

*pp*

NON PUBBLICATO  
BOZZA DI STAMPA

BUTTERFLY

(voce un poco lontana)

107 *ppow* *Sostenendo* *trigo* Dor - mi amor mi - o,

BUTTERFLY

(voce più lontana)

*rall:*

dor - mi sul mio cor. Tu sei con Di - o ed

BUTTERFLY

*opp.*

(perdendosi)

io col mio do - lor.....

SUZUKI (si inginocchia innanzi al simulacro di Budda) *rall:*

Po - ve - ra But - ter -

108

NON PUBBLICATO  
BOZZA DI STAMPA

SUZUKI *MOLTO LENTO* ♩ = 54 (si alza e va ad aprire lo shoji)

- flyl.....

*MOLTO LENTO* ♩ = 54  
*p legato*

SUZUKI (Si batte lievemente all'uscio d'ingresso ☆☆☆)

(si batte più forte ☆☆☆☆)

Chi si - a?...  
*cres.*

SUZUKI (va ad aprire)

(grida, per la grande sorpresa)

Oh!...

SHARPLESS

(sul limitare dell'ingresso fa cenni a Suzuki di silenzio)

Stzi

NON PUBBLICATO  
BOZZA DI STAMPA

PINKERTON (Pinkerton e Sharpless entrano cautamente in punta di piedi)

(premosamente a Suzuki)

SHARPLESS

*p* Zit - tal zit - tal

Non la de -

109

SUZUKI *rall:*..... *rit:*..... *a tempo*

PINKERTON

*p* E - ra stan - ca sì tan - to! Vi stette ad a - spet -

- star.

*rall:*..... *rit:*..... *p a tempo* *cres.*

SUZUKI

- ta - - re tut - ta la not - te col bim - bo.

PINKERTON

Co - me sa -

NON PUBBLICATO  
BOZZA DI STAMPA

SUZUKI

Non giunge da tre an - ni una na - ve nel por - to, che da lunge Butter -

PINKERTON

PINKERTON

- pe - a?

SUZUKI

SUZUKI

- fly..... non ne scru - ti il co - lor, la bandie - ra.

rall:.....

SUZUKI

SUZUKI

La chia - mo....

SHARPLESS (a Pinkerton)

SHARPLESS (a Pinkerton)

Ve lo dis - si!...

BOZZA DI STAMPA

35<sup>o</sup> *AND<sup>te</sup> MOSSO*

PINKERTON

(fermando Suzuki)

*ALL<sup>to</sup> MODERATO*

No: non an - - cor

*AND<sup>te</sup> MOSSO* *non meno*

410 *ALL<sup>to</sup> MODERATO*

SUZUKI (indicando la stanza fiorita)

Lo ve-da-te, ier se-ra, la stan - za

SUZUKI

vol - le sparger di fio - - ri.

(commosso)

SHARPLESS

Ve lo

NON PUBBLICATO  
110000  
BOZZA DI STAMPA

SUZUKI

(sente rumore nel giardino, va a guardare fuori dallo *shoji* ed esclama con meraviglia)

PINKERTON

(turbato)

Chi c'è là

SHARPLESS

Che pe - nal

dis - si?...

SUZUKI

*Mosso*

fuo - ri nel giardi - no?... U - na don - nall..

111

*Mosso*

PINKERTON (va da Suzuki e la riconduce sul davanti, raccomandandòle di parlare sottovoce)

NON PUBBLICATO  
BOZZA DI STAMPA

ALL.<sup>o</sup> AGITATO ♩ = 132

SUZUKI

(agitata)

(sgomenta)

Chi è? chi è? Chi è? chi

PINKERTON

Zit-tal

(a Pinkerton)

SHARPLESS

Meglio dirle ogni co-sa....

ALL.<sup>o</sup> AGITATO ♩ = 132

*p*

SUZUKI

*cres. e string.*

*rit:.....*

è? Chi è? chi è?

PINKERTON

(imbarazzato)

E ve-nu-ta con me.

*String*

*rit:.....*

SHARPLESS

(con forza repressa ma deliberatamente)

È sua

*cres. e string.* *col canto* *f*

NON PUBBLICATO  
BOZZA DI STAMPA

(sbalordita, alza le braccia al cielo, poi si precipita in ginocchio colla faccia a terra)

SUZUKI *a tempo*

SHARPLESS

A - - - ni-me san - te de - gli a - -  
mo\_glie.

*tempo*

*a tempo* *ff*

SUZUKI *rall:.....*

- vi! Alla pic - ci - na s'è spen-to il sol,..... s'è spen-to il

col canto.....

SUZUKI *a tempo*

soll..... (calma Suzuki e la solleva da terra)

SHARPLESS *p*

412 *a tempo*

Sce - gliem - mo que - st'o-ra mattu -

NON PUBBLICATO  
BOZZA DI STAMPA

SHARPLESS

- ti - na ..... per ri-tro-var-ti so -

*dolce*  
*p*

*m.s.*

SHARPLESS

- la, Su - zu - ki, e al-la gran pro.va un a - iu-to, un so - ste -

SUZUKI

(*rit*) (desolata)

Che gio -

SHARPLESS

*poco rall:.....*

- gno ..... cer - car con te.

113

*pp*

SUZUKI

(h) - va ? ..... che gio - va ? .....

NON PUBBLICATO

BOZZA DI STAMPA

(prende a parte Suzuki e cerca colla persuasione di averne il consenso, mentre Pinkerton, sempre

*rall:.....* *I<sup>o</sup> Tempo*

SHARPLESS *P dolce*

so che al le sue pe - ne non ci so - no con -

114 *I<sup>o</sup> Tempo*

*rall:.....* *p*

più agitato, si aggira per la stanza ed osserva)

SHARPLESS

- for - ti! Ma del bim - bo con - vie - ne as -

PINKERTON

Oh!..... l'a - ma - - ra fra -

SHARPLESS

- si - cu - rar..... le sor - ti! La pïe - -

- si - cu - rar..... le sor - ti! La pïe - -

- si - cu - rar..... le sor - ti! La pïe - -

- si - cu - rar..... le sor - ti! La pïe - -

- si - cu - rar..... le sor - ti! La pïe - -

- si - cu - rar..... le sor - ti! La pïe - -

NON PUBBLICATO  
BOZZA DI STAMPA

PINKERTON

- gran - za di que - sti fio - ri.

SHARPLESS

- to - sa che entrar non o - - sa ma - ter - na

*f* *p*

SUZUKI

*rall:.....* *rit:.....* *a tempo*

Oh me tri - sta! E vo - le - te ch'io chieda ad u - na

PINKERTON

*p* *cres.*

Im - mu - ta - - ta è la stan - - za dei

SHARPLESS

*p* *cres.*

cu - ra del bim - bo a - vrà.

*rall:.....* *rit:.....* *a tempo*

*p* *cres.*

*poco rall*

NON PUBBLICATO  
BOZZA DI STAMPA

SUZUKI

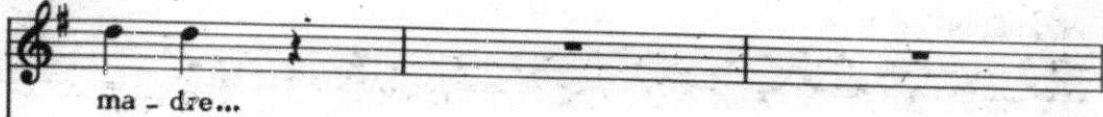

PINKERTON

(Pinkerton va verso il simulacro di Buòda)

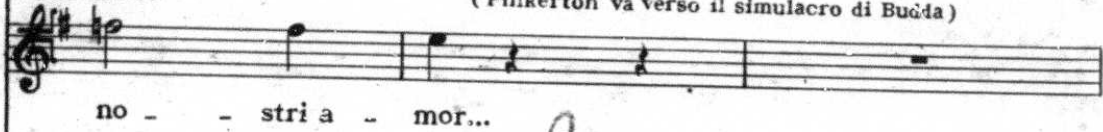

SHARPLESS

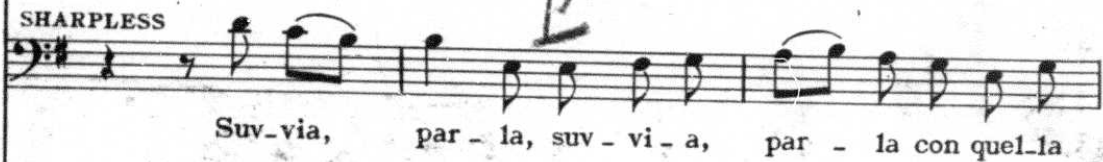

SUZUKI

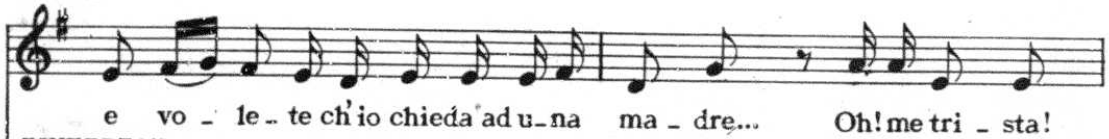

PINKERTON

(vede il proprio ritratto)

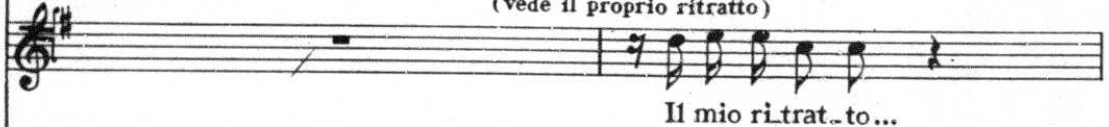

SHARPLESS

NON PUBBLICATO  
BOZZA DI STAMPA

SUZUKI

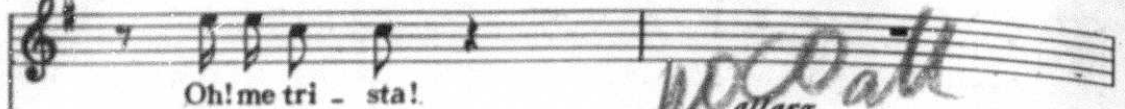

PINKERTON

SHARPLESS

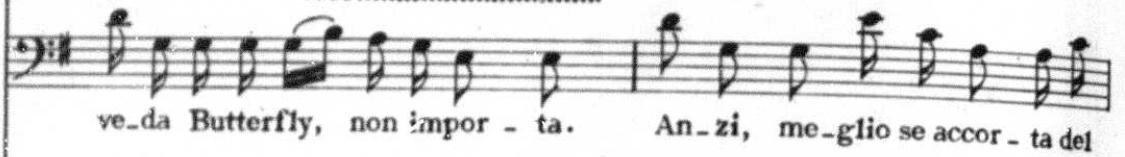

SUZUKI

PINKERTON

SHARPLESS

OTANON PUBBLICATO  
110000

BOZZA DI STAMPA

SUZUKI

sol! Oh! me tri - sta! Oh! me tri - sta! me  
 PINKERTON  
 an - - ni son pas - sa - - ti e no - ve -  
 SHARPLESS  
 vi - sta. Suv - vi - a, par - la con quel la

SUZUKI

*allargando*.....

tri - sta! Al - - la pic - - ci - na s'è spen - to il  
 PINKERTON  
 - ra - ti n'ha i gior - - - ni, i gior - ni e  
 SHARPLESS  
 pi - a, suv - vi - a, con - - du - - ci - la

*rit*.....  
*rit*.....  
*rit*.....  
*rit*.....

*allargando*.....  
*rit*.....

NON PUBBLICATO  
 BOZZA DI STAMPA

SUZUKI

(spinta da Sharpless va nel giardino a raggiungere Mistress Pinkerton)

sol!.....

PINKERTON (vinto dall'emozione e non potendo trattenere il pianto si avvicina a Sharpless e gli dice risolutamente:)

l'o - re..... Non pos-so ri-ma -

SHARPLESS

'qui.....

*p* *calando*

PINKERTON

ALL.<sup>o</sup> AGITATO ♩ = 138

- ner;..... v' aspetto per la vi - a.

SHARPLESS

Non ve l'ho det-to?

415 ALL.<sup>o</sup> AGITATO ♩ = 138

PINKERTON (prendendo nelle sue le mani di Sharpless)

M'a - - ve - te vi - sto pian - - ge -

OTAZIONI NON PUBBLICATE  
 BOZZA DI STAMP.

PINKERTON

*rall: Dan*

- re ..... nè son fa - cile al pian - -

*rall:.....*

*pp*

PINKERTON

*a tempa*

- to.....

**M6**

*tempo*

*p*

PINKERTON

Pa - ce non pos - so ren - - der -

PINKERTON

(consegna a Sharpless danaro)

- le. A vo - i.

*mf*

NON PUBBLICATO  
 BOZZA DI STAMPA

110000

PINKERTON

Qual - che soc - cor - so... Ch'el-la non

*rall:*.....  
PINKERTON

ca da al - me no in po - ver - tà. Voi del fi - glio par -

*poco rit*

*p*

PINKERTON

(imbarazzato)

- la - te - le, io non, o - so.

117

NON PUBBLICATO

## PINKERTON

Ho ri - mor - - - - so;.....

## PINKERTON

(come prendendo una decisione e passandosi

una mano sulla fronte)

## PINKERTON

so - no stor - di - to! ad - di - o, mi pas - se -

NON PUBBLICATO  
BOZZA DI STAMPA

(Sharpless crofa tristamente la testa)

PINKERTON

( esce rapidamente dalla porta dell'ingresso)

ALL.<sup>o</sup> MOD.<sup>o</sup> MA DECISO

*non*

- rà.

118 ALL.<sup>o</sup> MOD.<sup>o</sup> MA DECISO

KATE

(Kate e Suzuki entrano dal giardino)  
AND.<sup>o</sup> MOLTO SOST.<sup>o</sup> ♩ = 60

(con dolcezza a Suzuki)

(Suzuki a testa bassa)

*Meno*

AND.<sup>o</sup> MOLTO SOST.<sup>o</sup> ♩ = 60

Glie lo di - rai?...

KATE

risponde senza scomporsi dalla sua rigidezza)

E te darai con - si-glio d'af-fi-

SUZUKI

Pro - met - to.

NOI PUBBLICATO  
110000  
BOZZA DI STAMPA

KATE

SUZUKI

KATE

SUZUKI

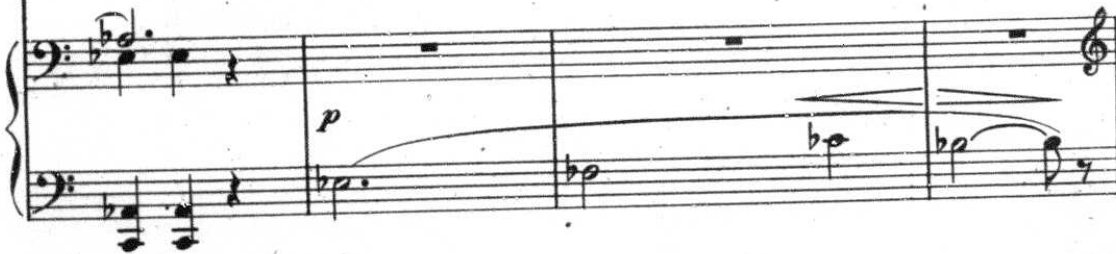

SUZUKI

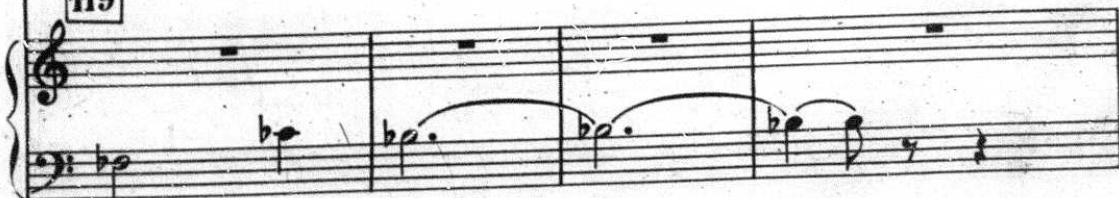
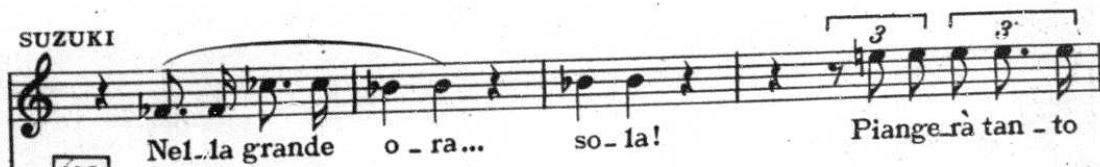

NON PUBBLICATO  
BOZZA DI STAMPA

(voce lontana dalla camera  
superiore, chiamando)

BUTTERFLY

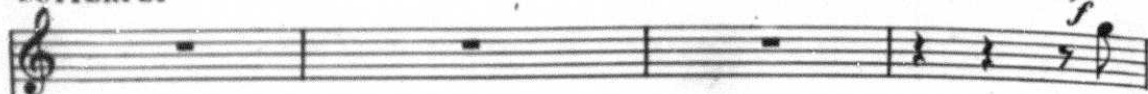

SUZUKI

BUTTERFLY

(più vicina)

ALLEGRO ♩ = 152

BUTTERFLY

(appare in cima alla scaletta)

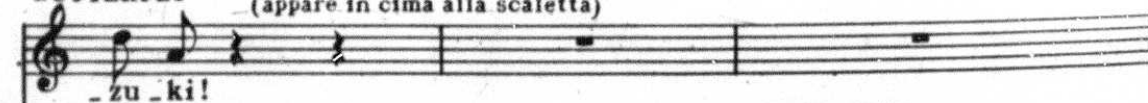

SUZUKI

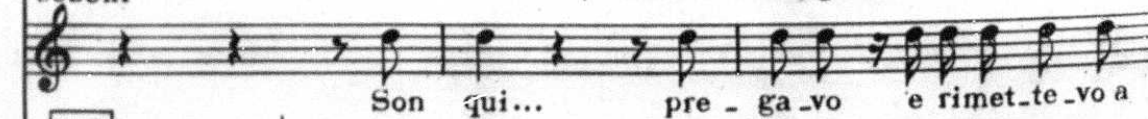
*cres. e stringendo*

120

ALLEGRO ♩ = 152

NON PUBBLICATO  
BOZZA DI STAMPA

SUZUKI

(si precipita verso la scaletta per impedire a Butterfly di scendere)

po - sto... No... no... no... no... no... non scen...

(Butterfly discende precipitosa, svincolandosi da Suzuki che cerca invano trattenerla)

SUZUKI

(gridando)

- de - te... no... no...

VIOLINI

*cres. e stringendo*.....

SUZUKI

no...

OT. NON PUBBLICATO  
BOZZA DI STAMPA

(aggirandosi per la stanza con grande agitazione, ma giubilante)

BUTTERFLY

Vivo (in uno)

E qui..... è qui..... do\_ve è na - scosto? e

121

BUTTERFLY

(scorgendo Sharpless)

qui..... è qui..... Ec-co il Conso-le...

BUTTERFLY

(sgomenta, cercando Pinkerton)

e... do\_ve?... do\_ve?...

*f* *dim.* *meno forte*

NON PUBBLICATO

BOZZA DI STAMPA

(Butterfly, dopo aver guardato da per tutto, in

122

*molto cres.* *dim. e*

ogni angolo, nella piccola alcova e dietro il paravento, sgomenta si guarda attorno)

(vede Kate: la guarda fissamente)

BUTTERFLY

Non c'è!..

*rall. sempre*

*dim.* *morendo* *rall...*

BUTTERFLY (a Kate)

Chi sie - te? Come è

*rall...*

NON PUBBLICATO  
BOZZA DI STAMPA

BUTTERFLY

bel - la!... Nes-su-no par - la!...

*p* *rall. ancora*

BUTTERFLY

123

Per - chè pian - ge - te?

*pp*

(teme di capire e si fa piccina come una bimba paurosa)

BUTTERFLY

No: non ditemi nulla... nulla...

*ppp*

BUTTERFLY

forse po - trei cader morta sul - l'at - timo...

*ppp*

NON PUBBLICATO  
BOZZA DI STAMPA

BUTTERFLY

(con bontà affettuosa ed infantile a Suzuki)

ADAGIO  $\text{♩} = \text{♩}$

124

Tu - Su - zu - ki che sei tan - to

BUTTERFLY

*poco rall:*.....

buo - na non piangere! e mi vuoi tanto be - ne un

BUTTERFLY

(come se avesse ricevuto un colpo mortale: irrigidita)

Si, un No, di' pia - no... Vi - ve?

SUZUKI

125

Si

NON PUBBLICATO  
BOZZA DI STAMPA

BUTTERFLY

*accel* *meno*

(Suzuki tace)

Ma non vie - ne più. Te l'han detto!...

BUTTERFLY

(irritata pel silenzio di Suzuki)

*AND<sup>te</sup> SOST<sup>to</sup>*

*AND<sup>te</sup> SOST<sup>to</sup>*

Ve - - spa! Voglio che tu ri - sponda.

BUTTERFLY

(con freddezza)

SUZUKI

Ma è giunto ie - ri?

Mai più.

NOV. PUBBLICATO

BOZZA DI STAMPA

BUTTERFLY

(Butterfly, che ha capito, guarda Kate quasi affascinata)

Si.

Quella donna bionda mi fa tanta pa-

*pp* *dim.* *p*

BUTTERFLY

- u - ra! tan - ta pa - u - ra!

(con semplicità)

Son la causa in - no -

*p*

KATE

- cen - te d'ogni vostra scia - gu - ra. Per - do - na - temi.

*rall.*

*rall.*

(fa per avvicinarsi a Butterfly, ma questa le fa cenno di starle lontano)

z 110000  
 NON PUBBLICATO  
 BOZZA DI STAMPA

BUTTERFLY

Non mi toc - ca - te.

BUTTERFLY (con voce calma)

Quan - to tem - po è che v'ha spo - sa - ta... voi?

KATE

Un

KATE

(peritosa)

an - no. E non mi lascie -

127

OTTO NON PUBBLICATO  
BOZZA DI STAMPA

KATE

(Butterfly tace)

*fa la*

- re - te far nul - la      pel bam - bi - no?

(Butterfly non risponde)

KATE

Lo ter - rei con      cu - ra af - fet - tu - o - sa....

*dolce*

(impressionata dal silenzio di Butterfly,  
insiste commossa)

KATE

*mf*

È tri - ste co - sa, tri - ste

*mf*      *dim.*

z

II0000

NON PUBBLICATO

BOZZA DI STAMPA

KATE

co - sa, ma fa - te - lo

KATE (rimane immobile)

pel suo me - glio.

128

*p* *pp*

BUTTERFLY

Chis - sà! Tut - to è com - piu - to or -

*rall:.....*

*rall:.....*

NON PUBBLICATO  
110000  
BOZZA DI STAMPA

*LARGHISSIMO SOSTENUTO* ♩ = 40

- mai!

KATE

(insinuante)

Po - te - te per - do - nar - mi, But - ter - fly ?.....

*LARGHISSIMO SOSTENUTO* ♩ = 40

*pp*

BUTTERFLY *Sostenendo*

Sot - to il gran pon - te del cie - - lo non v'è

*Sostenendo*

BUTTERFLY

don - na di voi più fe - li - - ce.

NON PUBBLICATO  
 II0000  
 BOZZA DI STAMPA

(con passione)

BUTTERFLY

Sia te lo sempre, non v'attristate per me..... Mi piace

BUTTERFLY

reb - be pur che gli di - ce - ste..... che

BUTTERFLY

(energica ma gentile)

pa - ce io trove\_rò..... Vi

KATE (porgendole la mano)

La man... la man, me la da\_re - ster?

prego, questo...no... An-date a\_ \_ desso.

BUTTERFLY

(che a udito, dice con solennità

KATE (andando verso Sharpless)

Povera piccina! E il figliolo da-rà?

SHARPLESS (assai commosso)

È un' immensa pietà!

*cres.*

e spiccando le parole)

BUTTERFLY

129

lu-i lo po-trò da - re se lo ver-rà a cer-ca - re

*dolce*

NON PUBBLICATO  
BOZZA DI STAMPA

(con intenzione, ma con grande  
semplicità)

## BUTTERFLY

Fra mez - - z'o - ra sa - li - te la col -

*p* *ppp* *dim.*

(Suzuki accompagna Kate che esce dalla porta  
di destra, poi sale al piano superiore)

## BUTTERFLY

- li - na.

(Sharpless s'avvicina a Butterfly per  
darle i denari di Pinkerton)

## SHARPLESS

L'a - mico

SHARPLESS (interrompendosi per la commozione)

ANDANTE (a piacere)

mi - o.... mi die - de.... per vo - i... non so spie -

ANDANTE (a piacere)

col canto

BUTTERFLY

(interrompendolo)

ANDANTINO LENTO ♩ = 48

SHARPLESS

(quasi piangendo)

Non piange - te, si -

- gar - mi... E - gli prov - vede...

130

ANDANTINO LENTO ♩ = 48

*p*

BUTTERFLY

- gno\_re,..... io sono av - vez - za ad o\_gni peggior co\_sa.

*pp*

BUTTERFLY

E poi ri - po\_sa pur tan\_to la cer - tez\_za, la spe -

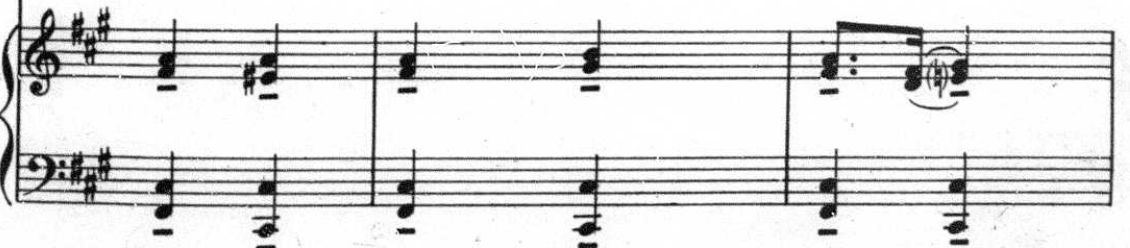

NON PUBBLICATO  
BOZZA DI STAMPA

BUTTERFLY

*poco rit.* *a tempo*

- ranza ed il sogno, quelli no, quelli no, non dan pace,...

*poco rit.* *a tempo*

BUTTERFLY

*poco rall.*

(Suzuki rientra dalla porta di sinistra e rimane in disparte ad osservare)

*a tempo*

quelli no, non dan pace. Or se vi piace...

*poco rall.* *a tempo* *morendo*

BUTTERFLY (cercando dare i denari a Sharpless)

ren\_de\_te... Non me ne fa bi - sogno.

SHARPLESS

(rifiutandoli)

Oh no.

*p*

NON PUBBLICATO

BUTTERFLY

(rendendo i danari)

*risoluta*

Lo voglio.

(cercando persuaderla con scherzoso rimprovero)

SHARPLESS

(riprendendoli)

Come è ca-parbia quella testo\_lina!

Obbedi\_rò.

BUTTERFLY

(con intenzione, ma tristemente)

*1<sup>o</sup> TEMPO*

*a tempo*

Si può: fra mez\_z'o - ra sa -

*rall.*

SHARPLESS

Si può rive\_dervi?

131

*1<sup>o</sup> TEMPO*

*a tempo*

BUTTERFLY

(Sharpless esce)

- li - te la col - li - na.

Piano accompaniment for the third system, showing both treble and bass clefs. The music consists of chords and single notes.

CTADIS 110000  
 NON PUBBLICATO  
 BOZZA DI STAMPA

*molto*

**ALLEGRO MOLTO** ♩ = 176

152 *p* *cres.*

mezzo della scena)

*cres. molto*

SUZUKI (mettendo una mano sul cuore a Butterfly)

153 Co - me u - na mo - sca pri - gio - nie - ra

*pp*

SUZUKI

i' a - li bat - te il pic - co - lo cuor!

NON PUBBLICATO

BOZZA DI STAMPA

(Butterfly)

si rinfranca poco a poco vedendo che è giorno fatto si scioglie da Suzuki e le dice)

BUTTERFLY

BUTTERFLY

Vocal line and piano accompaniment for the fourth system of music. The vocal line includes the lyrics "..... e trop - pa pri - ma - ve - ra." and a fermata. The piano accompaniment concludes with a double bar line and a checkmark.

z II0000  
NON PUBBLICATO  
BOZZA DI STAMPA

## BUTTERFLY

(Suzuki va a chiudere porte e ten.

Chiu - di. 134

de, in modo che poi la camera rimane quasi in completa oscurità)

(oscurità)

135 *a tempo*

h 110000 h

NON PUBBLICATO

*moltoissimo rall -*

87

*a tempo*

*pp*

**BUTTERFLY**  
(Suzuki ritorna verso Butterfly)

*a tempo, ma un poco meno*

Il bimbo o-ve sia?

**SUZUKI**

*a tempo*

Gio - ca... Lo chia - mo?

**AL TEMPO VIVO**  
*con angoscia*

*f*

La\_scia\_lo giuo - car..... la\_scia\_lo giuo\_

136 **AL TEMPO VIVO**

h HOOGO  
**NON PUBBLICATO**  
**BOZZA DI STAMPA**