

ETIENNE MARCEL

OPÉRA en QUATRE ACTES

Poème de

LOUIS GALLET

MUSIQUE DE

C. SAINT-SAËNS

Partition

Chant et Piano

par **A. MESSAGER**

PARIS, DURAND, SCHÖNEWERK & Co

Anc^{te} Maison C. FLAXLAND.

4, Place de la Madeleine, 4.

Propriété pour tous pays.

Imp. Blucobé, Paris.

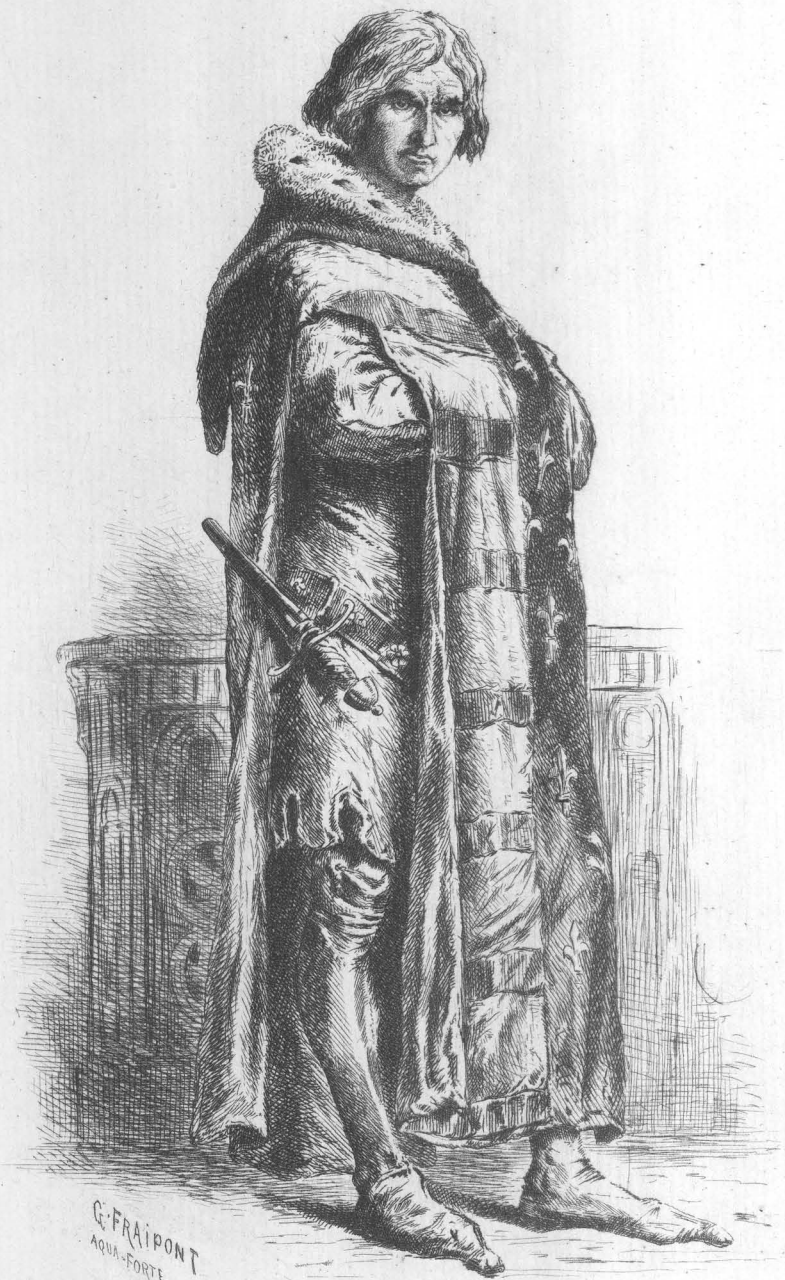

ETIENNE MARCEL

d'après le dessin original de A. de NEUVILLE
Publié chez MM. HACHETTE et C^{ie}, dans l'Histoire de France
de M^r GUIZOT.

DISTRIBUTION DES RÔLES.

ÉTIENNE MARCEL	Prévôt des marchands	1 ^{er} Baryton	MM ^{tes} DELRAT.
ROBERT DE LORIS	Ecuyer du Dauphin	Ténor	STÉPHANNE.
EUSTACHE		2 ^e Baryton	PLANÇON.
R. DE CLERMONT	Maréchal de Normandie	Basse chantante	DE GRAVE.
JEHAN MAILLARD		Basse	ECHETTO.
PIERRE	Jeune seigneur, ami de Robert	2 ^e Ténor	BARON.
L'HÔTELIER		Trial	NERVAL.
BÉATRIX MARCEL	Fille du Prévôt	Soprano Falcon	MM ^{mes} REINE MEZERAY.
LE DAUPHIN CHARLES		Contralto	AMÉLIE LUIGINI.
MARGUERITE	Mère de Béatrix	Mezzo-Soprano	LEGÉNISEL.
UN HÉRAUT		Ténor	MM ^{tes} BONNEFOND.
UN ARTISAN		Baryton	MORFER.
DENIS	Serviteur de Marcel	Ténor	} FRÉDÉRIC.
UN SOLDAT		Ténor	
JOSSERAN DE MÂCON	Trésorier du Roi de Navarre	Coryphée	
LECOQ	Evêque de Laon	»	
UN ÉCHEVIN		»	
MARION	Suivante de Béatrix	»	

SEIGNEURS, ÉCHEVINS, ARTISANS, BOURGEOIS, PAGES, ÉCUYERS, SOLDATS, CLERCS,
ÉCOLIERS, RIBAUDES, BOHÉMIENS, FILLES D'ÉGYPTE, ETC.

*La Scène est à Paris, sous la régence du Dauphin Charles,
pendant la captivité du Roi Jean le Bon en Angleterre.*

Février — Aout 1358.

Droits de reproduction, traduction et représentation réservés pour tous pays.

Pour tout le matériel nécessaire aux représentations s'adresser
à MM. DURAND, SCHÖNEWERK et C^{ie}, Editeurs — propriétaires.

CATALOGUE DES MORCEAUX.

<i>PRÉLUDE</i>		1
ACTE I.		
SCÈNE I.	ROBERT_PIERRE_L'HÔTELIER_EUSTACHE_ Soldats et Artisans.....	3
SCÈNE II.	Les mêmes_ BÉATRIX <i>Chœur</i>	27
SCÈNE III.	Les mêmes_ ÉTIENNE MARCEL <i>Chœur</i>	37
SCÈNE IV.	ET. MARCEL_ EUSTACHE_ L'HÔTELIER_ Bourgeois et Artisans.....	46
SCÈNE V.	ET. MARCEL_ UN HÉRAUT <i>Chœur</i>	52
SCÈNE VI.	ET. MARCEL_ EUSTACHE_ JEHAN MAILLARD <i>Chœur</i>	55
ACTE II.		
1^{er} Tableau.		
SCÈNE I.	LE DAUPHIN_ ROBERT_ de CLERMONT_ Seigneurs.....	86
SCÈNE II.	LE DAUPHIN_ ROBERT_ ET. MARCEL_ de CLERMONT_ EUSTACHE <i>Chœur</i>	109
2^e Tableau.		
SCÈNE I.	BÉATRIX_ MARGUERITE_ DENIS	128
SCÈNE II.	BÉATRIX_ MARGUERITE_ ET. MARCEL	131
SCÈNE III.	BÉATRIX_ MARGUERITE.....	149
SCÈNE IV.	BÉATRIX.....	151
SCÈNE V.	BÉATRIX_ ROBERT.....	158
SCÈNE VI.	BÉATRIX_ ROBERT_ ET. MARCEL <i>Chœur d'hommes</i>	179
ACTE III.		
SCÈNE I.	EUSTACHE <i>Chœur</i>	185
}	A. ENTRÉE DES ÉCOLIERS ET DES RIBAUTES	196
	B. MUSETTE GUERRIÈRE	200
	C. PAVANE.....	202
	D. VALSE.....	205
	E. ENTRÉE DES BOHÉMIENS ET DES BOHÉMIENNES.....	214
	F. FINAL.....	223
SCÈNE II.	EUSTACHE_ JEHAN MAILLARD	228
SCÈNE III.	BÉATRIX_ ROBERT <i>Chœur</i>	240
SCÈNE IV.	ROBERT_ EUSTACHE <i>Chœur</i>	246
SCÈNE V.	ROBERT_ ET. MARCEL_ EUSTACHE.....	252
SCÈNE VI.	BÉATRIX_ ROBERT_ ET. MARCEL_ EUSTACHE_ JEHAN MAILLARD..... <i>Chœur</i>	257
SCÈNE VII.	ET. MARCEL.....	285
SCÈNE VIII.	ET. MARCEL_ EUSTACHE.....	289
SCÈNE IX.	<i>Chœur</i>	303
ACTE IV.		
<i>PRÉLUDE</i>		310
SCÈNE I.	ET. MARCEL_ EUSTACHE_ JEHAN MAILLARD.....	315
SCÈNE II.	ROBERT.....	323
SCÈNE III.	ET. MARCEL <i>Chœur de Soldats</i>	330
SCÈNE IV.	ROBERT_ ET. MARCEL.....	337
SCÈNE V.	BÉATRIX_ MARGUERITE_ ROBERT_ ET MARCEL.....	341
SCÈNE VI.	BÉATRIX_ MARGUERITE_ ROBERT <i>Chœur d'hommes</i>	357
SCÈNE VII.	FINAL..... <i>Chœur</i>	362

ETIENNE MARCEL

OPÉRA EN 4 ACTES.

C. SAINT-SAËNS.

PRÉLUDE.

Moderato.

PIANO.

The third system introduces a *crescendo* marking, indicating a gradual increase in volume. The melodic line continues to develop with more complex rhythmic patterns.

ACTE I.

Le théâtre représente les piliers des Halles en 1358 — Sous les piliers, tavernes devant lesquelles sont assis et boivent, par groupes distincts, des soldats, des bourgeois, des artisans — Robert et Pierre sont seuls à une table — Au fond, la foule des marchands, des bourgeois, allant et venant — Tableau très animé.

SCÈNE I.

Vivace.

ROBERT.

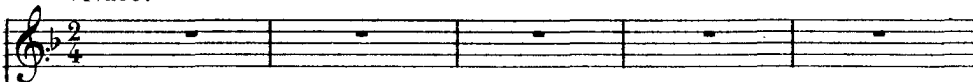

PIERRE.

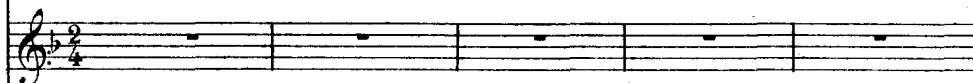

HÔTELIER.

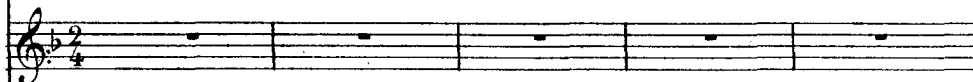

EUSTACHE.

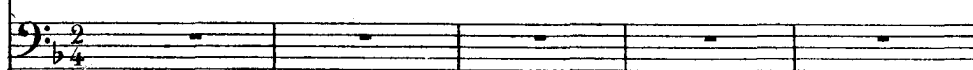

Ténors.

ARTISANS.

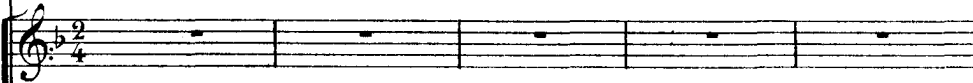

Basses.

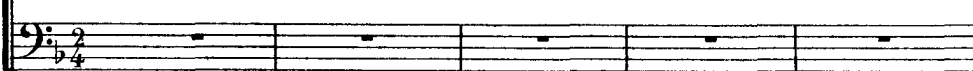

Ténors.

SOLDATS.

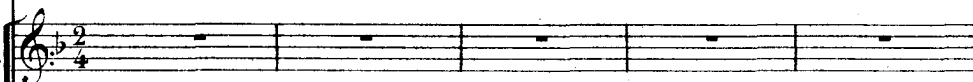

Basses.

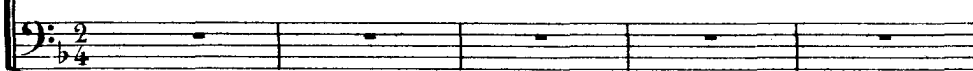

Vivace.

PIANO.

ARTISANS.

f
A boi - re

f
A boi - re

boi - re! l'hôte - lier à

boi - re! l'hôte - lier à

l'hôte - lier à boi - re!

1^{res} Basses.

Hâ - te toi, si tu ne veux

2^{des} Basses.

l'hôte - lier à boi - re!

boi - re! à boi - re!

boi - re!

pas, Par Sa - tan! t'en al - ler là bas Goûter aux flots de l'on - de

noi - re. A boi - re! l'hô - te - lier à boi - re! A boi - re! l'hô - te - lier à boi - re!

8-

ff

- re! L'hôte - te - lier, à boi - re!

- re! L'hôte - te - lier, à boi - re!

A boi_re l'hôte -

A boi_re l'hôte -

L'HÔT.
Mes - sei - gneurs! mes - sei - gneurs!

à boire l'hôte - lier à boi - re!

- lier! à boi - re!

(♩=♩)

f

dim.

EUST. *legg.*

Le jo - li vin clai - ret! Sa chaleur me va jus - qu'à l'â - me

SOLDATS.

f

Bu -

p

PIERRE. (versant et buvant)

A toi, Ro - bert

ARTISANS.

f

Bu - vons!

f

Bu - vons!

- vons!

Bu - vons!

8

p

ROBERT. *p* (à voix contenue)

Au Dauphin!

(à voix contenue)

A ta da _ me!

f Bu _ vons! bu _

f Bu _ vons! bu _

crescendo.

f

SOLDATS.

ARTISANS.

Un artisan (baryton)

Eus _ tache a dit

_ vons!

_ vons!

p

qu'il nous ra_con_te - rait Une histoi - re d'amour!

EUST. (gaîment)

Eh! je veux bien!

Si -

Si -

A boi - - re!

A boi - - re!

crescendo.

E.  *Oy - ez, compa - gnons*
- len - ce!
- len - ce!
f *mf*

E. *All^o non troppo.*
je commen - ce!
mf *p*

E. *Le bon séné - chal de Poitiers A - vaît trois gen -*
pp

E. *- tils é - cuyers, Un pa - ge, Plus u - ne fem - me qu'il vou -*

E. - lait Tenir, ain - si qu'un oi - se - let En ca -

E. - ge. Le pa - ge Se mourait d'amour, Les trois écuy -

E. - ers tour à tour Pour el - le A - vaient longuement

E. Sou - pi - ré, Et suivaient d'un regard na - vré La

E. **B**

bel - - - le Et lorsque le

p *mf*

E. bon sénéchal S'en allait sur son grand cheval En plai - ne

E. C'était à qui demeu - re - rait Près de la dame et lui di - rait Sa pei -

E. - - - ne Mais elle avait d'autres sou - cis Et n'é -

staccato.

E.  *pp*

- tait de tous ces ré_cits Touché - e Pas plus que la merlet - te

E.  *pp*

d'or Sur le toit du castel en_cor Perché - e! Tandis que les

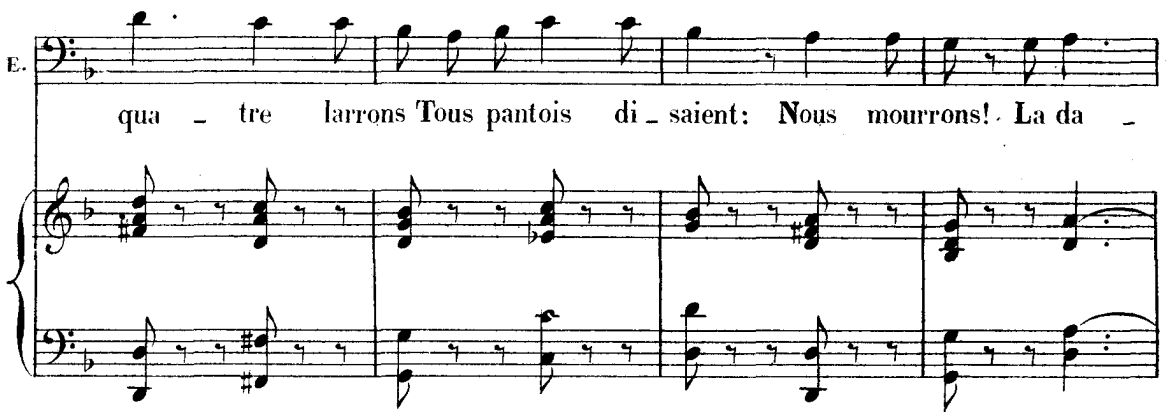
E.  *pp*

qua - tre larrons Tous pantois di - saient: Nous mourrons! La da -

E.  *pp*

- me Le soir ouvrait dis - crè - tement Aux doux propos —

E.

d'un autre a - mant Son â

ppp *tr*

E.

C *cresc.*

- me. Ce_lui -

E.

-là c'é - tait, di - ra - t'on, Quel - que sei - gneur,

crescendo.

E.

com - te, ba - ron, Ou prin - ce? Non point!.

f

E. 

Cet heureux soupi_rant E_tait pauvre, et ma foi, d'un rang —

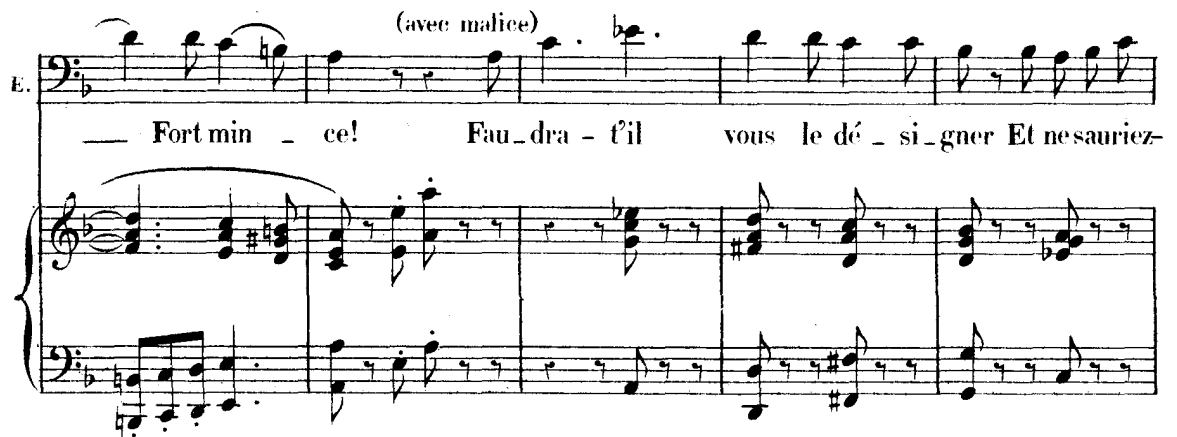
E. 

(avec malice) — Fort min_ ce! Fau_dra - t'il vous le dé_si_gner Et ne sauriez-

E. 

-vous de_vi_ner Le res_te? Son nom!... ah! je vous le tai_

E. 

-rai, Comme u_ne non_ne je se_rai Mo_des_

E.

te!

1^{ers} Ténors. *f*
C'était lui! C'était

2^{ds} Ténors. *f*
C'était lui! C'était

1^{res} Basses. *f*
C'était lui! C'était

2^{des} Basses. *f*
C'était lui! c'était lui! C'était

lui! Bu_vons à ses a_

lui! Bu_vons à ses a_mours

lui! Bu_vons à ses a_

cresc. *f*

ARTISANS.

_mours! — Bu_vons! bu_vons! bu_vons!
 Bu_vons! bu_vons! bu_vons!
 _mours! — Bu_vons! bu_vons! bu_vons!

Andantino. ROBERT. (s'adressant à Pierre)

mf *espressivo.* *dim.*

mf

del.
A — mi,

R. Voilà comment mon â — me fut bles — sé — e, Je t'ai dit toute ma pen —

pp

R. — sé — e; Je t'ai fait confi — dent du bonheur de mes jours.

p

PIERRE.

ROBERT.

Mais cette belle Quelle est-elle? C'est...

Béatrix Marcel! Elle

PIERRE

La fille du prévôt!

même! Qu'importe! Ma ten-

PIERRE

Imprudent! un ennemi!

espress.

-dresse pour elle est maintenant plus forte Que

R. toutes les rai - sons! Plus un mot Je l'ai -

PIERRE.

Cependant!

All^o molto.

R. - - me! L'hôte -

PIERRE. *f*

dim.

P. - - lier! Que vous plait - il mes -

L'HÔT.(se déconvrant)

pp

H. - si - re? Pre - nez!

PIERRE.(domant une pièce d'argent)

f

L'HÔT. *f*

Ar - gent ro - gné

PIERRE. *f* *p* L'HÔT.

Comment? vous o - sez di - re!... Je

PIERRE. **E**

Ou - bli - ez -

P.H. *f*

dis que cette pièce est de mau - vais a - loi!

marcato.

P. *f*

-vous Pé - dit de monsei - gneur le

cresc.

P.
roi!

F.H.
f
L'é - dit?

ARTISANS.
f
L'é - dit?
f
L'é - dit?

L'HÔT.
Voy - ez, a - mis, comme on nous vo - le

F.H.
Au nom du roi! Je

bien marqué.

F.H.
gagne à grand peine une o - bo - le, Je

PH. pay - e des im - pôts fort lourds et ces sei -

PH. - gneurs, Grâce aux é - dits roy - aux se

The second system continues the vocal line with lyrics '- gneurs, Grâce aux é - dits roy - aux se'. The piano accompaniment is characterized by dense, block-like chords in the right hand and a steady bass line in the left hand.

PIERRE. *Vivace. f*
Misé - ra - ble!

PH. font faux monnay - eurs!...

ARTISANS. *f*
Non! Non! il

Non! non! il a rai - son, cet hom - me!
a raison, cet hom - me! Sus aux gens du Dau - phin

ROBERT.

Au dia - ble les bourgeois! Nous al -
Sus au gens du Dau - phin!

F (à l'hôtelier en lui jetant sa bourse)

R. - lons te pay - er d'autre sor - te! La

sf
P subito.

R. *somme est-el le suf fi - san - te? Al - lons!*

(à Pierre)

R. *prends! Viens!*
EUST. *Je crois Qu'ils ont peur les mu -*

R. *Peur de toi? tiens re -*

F. *- guets!*

R. *- gar - de!*
(se reculant)

E. *Eh! là! mon jeune coq, vous fâ - cher!*

ROBERT. (criant)

(à Pierre)

A la bonne heu - re viens!

E. Dieu m'en gar - de!

(rire général)

(Pendant ce qui précède des rumeurs

sondes se font entendre au dehors; d'autres soldats viennent en scène, entourant Béatrix et Marion qui cherchent à leur échapper)

SCÈNE II.

(♩ = ♩)

BÉATRIX.

ROBERT.

PIERRE.

HÔTELIER.

EUSTACHE.

Ténors. *1^{ERS} p*

Basses.

Sopranos.

Contraltos.

Ténors.

Basses.

PIANO.

f *dim.* *p* *legg.* *p*

SOLDATS.

LA FOULE.

- sel - le, un instant! Arrê - tez! que l'on vous ad - mi - re, Et que cha -

- cun puis - se vous di - re Le mot que vo - tre cœur at -

- tend Damoi - sel - le!

p Damoi - sel - le! un ins - tant! Ar - rê -

p legg. Damoi - sel - le! un instant!

un instant! Damoi_selle!

_tez! que l'on vous ad_mire Et que cha_cun puis se vous

Damoi_selle!

Damoi_selle, ar_rêtez un ins_

di_re Le mot que votre cœur at_tend! Ar_rêtez un ins_

Arrê_tez! arrê_tez un ins_tant Da_moi_

Arrê_tez un ins_tant Da_moi_

P

legg.

A

- tant Damoi_sel - le? ar_rê_tez! un instant!
 - tant Damoi_sel - le? ar_rê_tez! un instant!
 - sel - le un ins_tant! Ar_rê_tez! quel'on vous ad_
 - sel - le un ins_tant! Ar_rê_tez! quel'on vous, ad_

Damoi_sel - le! ar_rê_tez un instant
 Damoi_sel - le! ar_rê_tez un instant
 - mi - re Et que cha_cun puis - se vous di_re Le
 - mi - re Et que cha_cun puis - se vous di_re Le

BÉATRIX. (s'échappant)

Laissez moi! de
 Damoi - selle, ar - rêtez un ins -
sf Le mot que votre cœur at - tend ar - rêtez un ins -
sf mot que votre cœur at - tend! Damoi - selle, ar - rêtez un ins -
sf mot que votre cœur at - tend! Damoi - selle, ar - rêtez un ins -

(apercevant Robert)

B.
 grâ - ce! Ah! messi - re!
 - tant! Damoi - sel - le Arrê - tez quel'on vous ad -
 - tant! Damoi - sel - le Arrê - tez quel'on vous ad -
 - tant! Damoi - sel - le Arrê - tez quel'on vous ad -
 - tant! Damoi - sel - le Arrê - tez quel'on vous ad -

B.

Protégez-moi!

- mi - re, Et que cha - cun puis - se vous di - re Le

- mi - re, Et que cha - cun puis - se vous di - re Le

- mi - re, Et que cha - cun puis - se vous di - re Le

- mi - re, Et que cha - cun puis - se vous di - re Le

ROBERT. (à Léatrix)

Vous qui pour - rait o -

mot que vo - tre cœur at - tend

mot que vo - tre cœur at - tend

mot que vo - tre cœur at - tend

mot que vo - tre cœur at - tend La⁴

R. *- ser!*

cresc. La

cresc. La

cresc. La bel - le, un re - gard, un sou -

bel - le, un re - gard! un sou - ri - re? La

bel - le un re - gard un sou - ri - re! un re -

bel - le un re - gard un sou - ri - re! un re -

- ri - re! un regard!

bel - le un re - gard un sou - ri - re! un re -

cre cen do.

ROBERT (aux soldats)

Drô - les! re_tirez-vous! n'avez-vous pas de
Le double plus lent.

-gard! un bai - ser

-gard! un bai - ser

un baiser

-gard! un bai - ser
Le double plus lent.

f *f*

(à Béatrix)

R. hon_te! Insulter cette en_fant Ne craignez rien

Ah! Dieux! par.

Ah! Dieux! par.

f *p*

p
 Écuyer du Dauphin
 - don, monsieur le Com.te
 - don, monsieur le Com.te

LA FOULE.

Sopranos.
 Contraltos.
 Ténors. *p*
 Basses. Voy -

espress.
p

pp
 Cest un
 - ezi il la dé - fend!

espress.

SOLDATS.

Ténors. *pp* Il nous par_

Basses. *pp* Il nous par_

bra - - - ve sei - gneur

pp C'est un bra - ve sei - gneur

pp C'est un bra - ve sei - gneur

pp C'est un bra - ve sei - gneur

(les soldats se retirent)

- don - ne!

- don - ne!

pp

pp

The musical score is written for voice and piano. It begins with a vocal duet for Tenors and Basses, both marked *pp* (pianissimo). The lyrics are "Il nous par_". This is followed by a piano accompaniment section with lyrics "bra - - - ve sei - gneur". The piano part features a melodic line in the right hand and a more rhythmic bass line in the left hand. There are three vocal entries for the lyrics "C'est un bra - ve sei - gneur", each marked *pp*. The piano accompaniment continues with a similar texture. A section of the score is bracketed and labeled "(les soldats se retirent)", indicating a retreat. This section features a vocal line with the lyrics "- don - ne!" and a piano accompaniment. The piano part has a more active, rhythmic character in this section, with *pp* markings.

SCÈNE III.

Moderato. (même mouv.)

BÉATRIX.

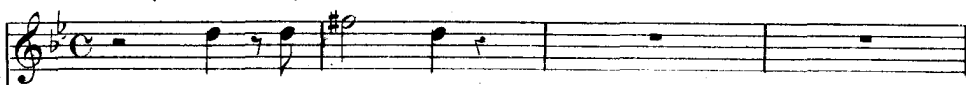

Ah! mon père!

ROBERT.

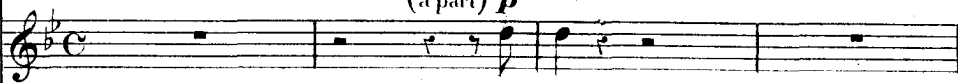
(à part) *p*

Marcel!

PIERRE.

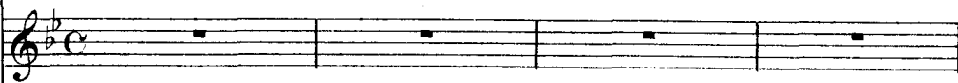

EHÔTELIER.

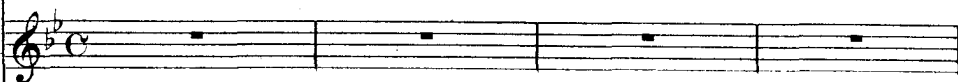

ET MARCEL.

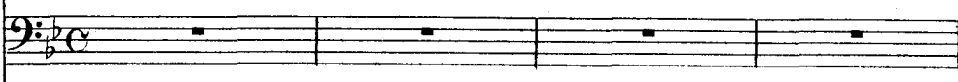

EUSTACHE.

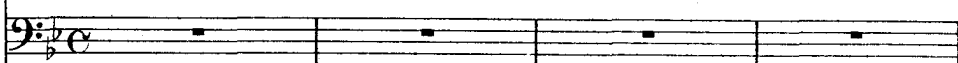

Sopranos.

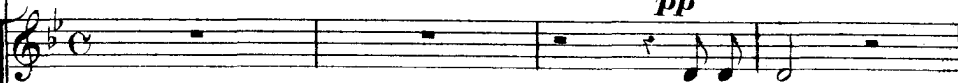
*pp*

Le pré_vôt!

Contraltos.

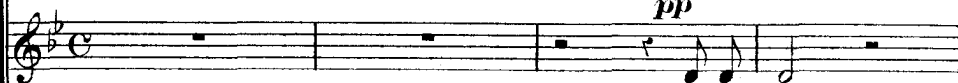
*pp*

Le pré_vôt!

Ténors.

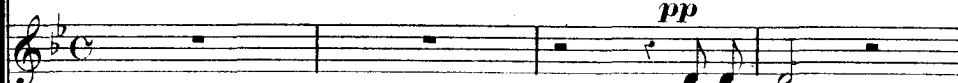
*pp*

Le pré_vôt!

Basses.

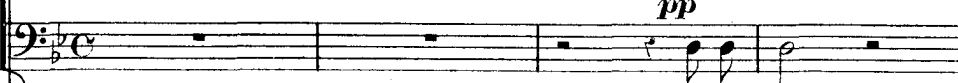
*pp*

Le pré_vôt!

Moderato. (même mouv.)

PIANO.

*pp*

Et. MAR.

Je m'é - ton - ne. De vous trouver i - ci, ma fil - le, expliquez -

3

And^{no} BÉATRIX.

moi! Mon père nous al - lions toutes deux à l'é -

p

Allegro.

- gli - se Des hommes m'entourant tout à coup m'ont surpri - se

Allegro.

p

Et dé - ja m'insul - taient Des gens du

Et. MAR.

f

Leur nom?

f

B.

roi! J'é - tais au milieu d'eux frisson -

p

B.

- nan - te, é - per - du - e Mais ce jeu - ne sei - gneur i - ci m'a défen -

fp

Moderato. Et MARCEL (à part)

B.

- du - e Les gens du Roi!.. tou - jours

f *p* *p*

ROBERT. (un peu hésitant)

Et M.

(à Robert)

Mes - si - rel votre main!

La voi -

R. *(à part)*

- cil je ne

R. puis pourtant haïr cet hom - me

Et. MAR. Sau - rai - - je à qui je

BÉATRIX. *p* Ciel!

ROBERT. Ro - bert de Lo - ris,

Et. M. par - le et comment on vous nom - me

Et. MAR.

R. é_cuy_er du Dauphin! Ecuy_er du Dau_

Et. M. - phin Re_ti_rez-vous, ma

f *dim.*

ROBERT.

Et. M. fil - le Ah! mon nom l'a bles - sé,

pp *p*

(à Pierre, lui montrant Béatrix)

R. Vois u_ne lar_me brille Dans ses yeux; qu'elle est

p

R.  bel - le Et que j'ai bien rai - son De l'ai - mer

Et. MAR. (les regardant avec défiance)

 Je pres - sens u - ne autre trahi -

A BÉATRIX.

 *p* Il nous soup - çon - ne peut ê - tre!

ROBERT. *p*

 Il nous soupçon - ne peut ê - tre! Et sa

PIERRE. *p*

 Il les soup - çon - ne peut ê - tre

Et. M.

 - son! Cet hom - me l'ai - me peut ê - tre Va - let de

cresc.

B. Et sa main nous frap - pe - ra S'il doit quelque jour con -

R. main nous frappe - ra S'il doit quelque jour con -

cresc.

P. Et sa main les frap - pe - ra S'il doit quelque jour con -

cresc.

Et. M. cour, il i - ra s'égay - er a - vec son

B. - naï - tre Un a - mour qu'il maudi -

R. - naï - tre Un a - mour qu'il mau - di - ra

P. naï - tre Un a - mour qu'il maudi -

Et. M. maî - tre Des maux qu'il nous cau - se -

B. - ra

R. - ra

Et. M. - ra

BÉATRIX. (à Marcel) *p* (à Robert)

A_dieu, mon pé - re! a -

(Elle s'éloigne avec Marion)

B. - dieu, mes_si - re!

ROBERT. *p* Récit.

A - dieu Mais à mon

R.

tour, maî - tre, je me re - ti - re Mon de - voir m'appelle au pa -

And^{no} con moto.

R.

- lais

Et. MAR. (avec froideur)

Que Dieu vous gar - de

And^{no} con moto.

p *espress.*

p

f *dim.*

ere cen - do.

SCÈNE IV.

All^o molto.

L'HÔTELIER.

ET. MARCEL.

EUSTACHE.

Ténors.

Basses.

BOURGEOIS & ARTISANS.

PIANO.

All^o molto.*p*

(Les bourgeois et les artisans entourent Marcel)

MARCEL.

Récit.

All^o molto.

ET. MAR.

Récit.

L'heure du châ - ti

Et. M. *ment est pro_ che, L'œuvre est prêt_e A votre tour ê_ tes-vous*

a tempo.

Et. M. prêts

p

A Allegro.

Ténors. *sotto voce.* Unis.

Que soit pro_ chai_ ne Eheure où la chaî_ ne Se brise_

Basses. *sotto voce.*

Que soit pro_ chai_ ne Eheure où la chaî_ ne Se brise_

sotto voce.

Unis.

- ra Que soit pro_ chai_ ne Eheure où la chaî_ ne Se brise_

- ra Que soit pro_ chai_ né Eheure où la chaî_ ne Se brise_

ra ! Oui, qu'el - le son - ne, I - ci per - son - ne

ra ! Oui, qu'el - le son - ne, I - ci per - son - ne

ne manquera. Oui, qu'el - le son - ne, I - ci per - son - ne

ne manquera. Oui, qu'el - le son - ne, I - ci per - son - ne

sempre stacc.

ne manquera. Oui, qu'el - le son - ne,

ne manquera. Oui, qu'el - le son - ne,

p

Oui qu'el - le son-ne Que soit pro-chai - ne

Oui qu'el - le son-ne Que soit pro-chai - ne

p

Èheu - re où la chaî - ne Se bri - se - ra! Per - -

Èheu - re où la chaî - ne Se bri - se - ra! Per - -

B

- son - ne ne man - que - ra . (cries de la foule au dehors)

- son - ne ne man - que - ra .

p

EI. MAR.

Quelle est cette ru_meur ?

EUST.

Un Hé_raut de jus_tice

E

D'un des nô_tres nous vient an_non_cer le sup_pli_ce.

Le double plus lent.

Un HÉRAUT.

Et. MARCEL.

Sopranos.

Contraltos.

Ténors.

Basses.

CHŒUR.

PIANO.

f Trompette sur le théâtre

Un HÉRAUT. *f*

Nous Char-les, Duc, régent, nous avons ordon-né, Que Perrin

Un H.
 Marc, bourgeois de Pa - ris, com - dam - né Pour meurtre et ré - sis - tance aux

Un H.
 lois, De par la vil - le, En - core qu'on l'ait pris, dit - il en lieu d'a -

Un H.
 - si - le, Sans dé - lai, ni re - cours, en Grè - ve soit me -

The third system of music continues the vocal line and piano accompaniment. The lyrics are "- si - le, Sans dé - lai, ni re - cours, en Grè - ve soit me -". The piano accompaniment features more complex textures, including some chords and moving lines in both hands.

(Le Héraut s'éloigne suivi de la foule)

Un H.
 - né .

A

CHŒUR.

Ténors.
PerrinMarc! il faut — qu'on nous le ren - de

Basses. *f*
Ven-gean-ce! il faut — qu'on nous le ren - de

Et. MAR.

Le double plus lent

Silen - ce! Vous a - vez pro -

Et. M.

- mis D'o - bé - ir à ma voix

cresc.

Et. M.

Eh! bien! je vous com-man - de D'attendre qu'i-ci tous nous soyons ré-u -

Cortège des délégués des Maîtrises de Paris, des Echevins et des confréries — L'évêque est suivi du chapitre de Notre Dame

Tempo di marcia.

Et. MARCEL.

— nis

EUSTACHE.

Mai — tre!

JEHAN MAILLARD.

Sopranos.

Contraltos.

Ténors.

Basses.
les Echevins
l'Evêque et les gens
du chapitre

PIANOS

Tempo di marcia.

E

Voyez !

Voici ve nir tous nos a — mis

f

p *cresc.*

A

Second system of piano accompaniment, continuing the complex textures from the first system.

Basses

D **f**

Pour

Third system, including a bass line for the vocalists and piano accompaniment. The word "Pour" is written above the bass line.

sau_ ve_ gar_ der nos fran_ chi_ ses, Mar_ cel, vers toi nous ac_ cou_

Fourth system, showing the vocal line with lyrics and piano accompaniment.

Ténors

f

Pour sau_ vegarder nos fran_ chi_ ses Mar_ cel, vers toi nous accou_

_ rons

Sixth system of piano accompaniment, concluding the page.

- rons. Que nos li-ber-tés recon-qui - ses Bri-sent en - fin le

— Que nos li-ber-tés recon-qui - ses Bri-sent en - fin le

joug.. Qui pè - se

joug. Qui pè - se

Più All^o comme précédemment.

sur nos fronts.. Quesoit pro-

sur nos fronts. Quesoit pro-

Più allegro.

p *cresc.* *f*

-chai-ne L'heure où la chaî - ne Se brise - ra .
 -chai-ne L'heure où la chaî - ne Se brise - ra .

Quo soit pro_chai-ne L'heure où la chaî - ne Se brise - ra
 Quo soit pro_chai-ne L'heure où la chaî - ne Se brise - ra

Oui quel - le son - ne I - ci per - son - ne Ne manquera
 Oui quel - le son - ne I - ci per - son - ne Ne manquera

Oui, qu'el - le son - ne I - ci per - son - ne Ne manquera.

Oui, qu'el - le son - ne I - ci per - son - ne Ne manquera.

Oui, qu'el - le son - ne . Oui, qu'el - le son - ne !

Oui, qu'el - le son - ne . Oui, qu'el - le son - ne !

The second system continues the vocal and piano parts. The vocal lines include accents over the notes 'el' and 'ne' in both parts. The piano accompaniment maintains its rhythmic pattern with some harmonic shifts.

Oui, qu'el - le son - ne qu'el - le son - ne I -

Oui, qu'el - le son - ne qu'el - le son - ne I -

- ci per - son - ne, per - son - ne ne man - que -
 - ci per - son - ne, per - son - ne ne man - que -

E Le double plus lent.

- ra.
 - ra.
 Le double plus lent.

LES ECHEVINS.

C'est au nom des bour - geois que cha - cun de nous
 par - le Ar - més con - tre le Dau - phin

Char - le Nous vou - lons ar - ra -

-cher le pou - voir de sa main! Il

faut que nous soy - ons maî - tres de nous de main!

L'ÉVÊQUE et les GENS du CHAPITRE (2^{es} Basses)

Nous ve - nons au

nom de l'E_gli - se Au nom du Dieu vi_vant par le prince ou_tra_gé.

Nous mesurons l'horreur de la fau_te com_mi_se: Il faut que le

ciel soit ven_gé! — Il méconnaît nos droits, il est im_pi_toy-

- a - ble; Pour lui nous se_rons sans mer_ci!

EUSTACHE.

All.^o molto. *f*

Au nom du peu - ple

sf *sf* All.^o molto. *p*

qu'on ac - ca - ble, Mes - si - res, moi je

p

parle i - ci; Vien - ne le jour ou

l'heu - re fa - vo - ra - ble Et tous ces braves gens se lè - ve -

1^{ers} et 2^{es} Ténors.

E

- ront aus - si! *f* Oui nous nous lève - rons aus -

G sempre Molto All^o.

- si!

p *cresc.*

Et. MARCEL.

f E_coutez donc! Voi - ci que la mesure est

f Trem. *p*

Et. M.

plei - ne. L' Anglais nous en va - hit. De son roy -

f *p*

Et M. *al do_mai_ne Le Dauphin un en_fant! ne va plus rien gar_*

Et M. *_der. D'a_vides conseillers, un peu_ple qu'on op_*

Et M. *_pres_se Voi_là ce que nous vaut sa honteu_se fai_*

Et M. *_bles_sel! Rien ne doit plus nous retar_der.*

Et. M.

On vo - le votre é -

Et. M.

-paigne, on ou - tra - ge vos fil - les, Des soudards vont se -

Et. M.

-mant la hon - te en vos fa - mil - les.

Et. M.

On vi - o - le le droit d'a -

Et. M. *mf*

-sile, on vous a pris A vous, vo-tre pou-

Et. M. *mf*

-voir, ô prêtres de Pa-ris; A vous, vos li-ber-

Et. M. *mf*

-tés, E-che-vins; à vous mê-mes, pauvres

Et. M. *mf*

gens, le mé-tier qui vous donnait du pain.

retenu.

Et. M.

ff Ah! tu récolte - ras Prin - ce, ce que tu

f retenu.

fp

Et. M.

a tempo.

sèmes Et ton peuple a - bat - tu se ré - vol - te à la

a tempo *f*

Presto.

Et. M.

fin.

Sopr. et Contr.

f Que soit pro - chaine L'heure où la chaî - ne Se brise - ra

Ten.

f Que soit pro - chaine L'heure où la chaî - ne Se brise - ra

Basses.

f Que soit pro - chaine L'heure où la chaî - ne Se brise - ra

Presto.

ff

Que soit pro_chai_ne L'heure où la chaî_ne Se bri_se_ra

Que soit pro_chai_ne L'heure où la chaî_ne Se bri_se_ra

Que soit pro_chai_ne L'heure où la chaî_ne Se bri_se_ra

Oui, qu'el_le son_ne I_ci per_son_ne Ne manquera

Oui, qu'el_le son_ne I_ci per_son_ne Ne manquera

Oui, qu'el_le son_ne I_ci per_son_ne Ne manquera

Oui, qu'el_le son_ne I_ci per_son_ne Ne manquera

Oui, qu'el_le son_ne I_ci per_son_ne Ne manquera

Oui, qu'el_le son_ne I_ci per_son_ne Ne manquera

Oui, qu'el - le son - ne Oui qu'el - le

Oui, qu'el - le son - ne Oui qu'el - le

Oui, qu'el - le son - ne Oui qu'el - le

sf

son - ne I - ci per - son -

son - ne Oui, qu'el - le sonne I - ci per -

son - ne Oui, qu'el - le sonne I - ci per -

sf

- ne Ne man - que -

- son - ne Ne man - que - ra Per - son - ne ne man - que -

- son - ne Ne man - que - ra Per - son - ne ne man - que -

JEHAN MAILLARD (s'approchant de Marcel)

Prends gar - de, compa - gnon, Dangereux sont tes

- ra.

- ra.

- ra.

(Chaque mesure comme trois du mouv! précédent)

p

J M
rê - ves Sers no - tre li - ber - té mais sans trahir le

L
J M
Roi! Les co - lè - res que tu sou -

J
M

- lè - ves Se re - tour - ne - ront con - tre

Et. MARCEL.

J
M

toi! *f* Pro-phète - - te de mal - heur lais - se

Et
M

moi, lais - se - moi!

This system features a vocal line and piano accompaniment. The vocal line is shorter, ending with 'laisse - moi!'. The piano accompaniment continues with the same rhythmic accompaniment.

(aux bourgeois)

ff

Et
M

Aux ar - mes, mes a -

crese.

f

Et M. - mis. **Bannissons de vaines larmes**

Sop. et Cont. *f*
 Aux ar - mes.

f
 Aux ar - mes.

f
 Aux ar - mes.

pp

ff

Et M. Et courons au pa - lais.

Sop. et Cont.
 Au palais! au pa-lais!

Au palais! au palais!

1^{re} Basses.
 Au pa - lais! au pa

p cresc.

ff

L'ÉVÊQUE et les gens du chapitre

Al - lez! Dieu bé - ni - ra vos

-lais

JEHAN MAILLARD.

stringendo

Mar - cel, Mar - cel, voilà donc

ar - mes!

J.
M.

ce que tu vou - lais!

molto cresc.

EUSTACHE.

Presto.

ff Que soit pro_chai_ne L'heure où la chaî - ne Se brise - ra
Sopranis et Contraltos.

ff Que soit pro_chai_ne L'heure où la chaî - ne Se brise - ra
Ténors.

ff Que soit pro_chai_ne L'heure où la chaî - ne Se brise - ra
Basses.

ff Presto. 8

E

Que soit pro_chai_ne L'heure où la chaî - ne Se brise - ra

Que soit pro_chai_ne L'heure où la chaî - ne Se brise - ra

Que soit pro_chai_ne L'heure où la chaî - ne Se brise - ra

Que soit pro_chai_ne L'heure où la chaî - ne Se brise - ra

8

Oui, qu'el-le son-ne I - ci per-son-ne Ne manquera Oui, qu'el-le

Oui, qu'el-le son-ne I - ci per-son-ne Ne manquera Oui, qu'el-le

Oui, qu'el-le son-ne I - ci per-son-ne Ne manquera Oui, qu'el-le

Oui, qu'el-le son-ne I - ci per-son-ne Ne manquera Oui, qu'el-le

son-ne I - ci per-son-ne Ne manquera Oui, qu'el-le son-ne

son-ne I - ci per-son-ne Ne manquera Oui, qu'el-le son-ne

son-ne I - ci per-son-ne Ne manquera Oui, qu'el-le son-ne

son-ne I - ci per-son-ne Ne manquera Oui, qu'el-le son-ne

The piano accompaniment continues with the same rhythmic pattern, ending with a final chord in the right hand and a concluding bass line in the left hand.

8

Oui, qu'el-le sonne Oui, qu'el-le sonne I - ci per -

1^{re} Sopr.

Oui, qu'el-le sonne I - ci per - son -

Contraltos

Oui, qu'el-le sonne Oui, qu'el-le sonne I - ci per -

1^{re} Ten.

Oui, qu'el-le sonne I - ci per - son -

2^{es} Ten.

Oui, qu'el-le sonne Oui, qu'el-le sonne I - ci per -

Oui, qu'el-le sonne Oui, qu'el-le sonne I - ci per -

8

- son - ne Ne man - que - ra Per - son - ne

Sopr.

- - - - - ne

Contr.

- son - ne Ne man - que - ra Per - son - ne

1^{er} Ten.

- - - - - ne

2^{es} Ten.

- son - ne Ne man - que - ra Per - son - ne

E

- ne manque-ra Jusqu'au der_nier nous com - bat_trons Bri -

Sop. et Cont.

- ne manque-ra Jusqu'au der_nier nous com - bat_trons Bri -

Ten.

- ne manque-ra Jusqu'au der_nier nous com - bat_trons Bri -

B.

ne man - que - ra Jusqu'au der_nier nous cou - bat_trons Bri -

Prestissimo.

E

- sons le joug, le - vons nos fronts Jusqu'au der_nier nous

- sons le joug, le - vons nos fronts Jusqu'au der_nier nous

- sons le joug, le - vons nos fronts Jusqu'au der_nier nous

- sons le joug, le - vons nos fronts Jusqu'au der_nier nous

8

E.

com - bat_trons Bri_sons le joug, le - vons nos fronts Jus -

com - bat_trons Bri_sons le joug, le - vons nos fronts Jus -

com - bat_trons Bri_sons le joug, le - vons nos fronts Jus -

com - bat_trons Bri_sons le joug, le - vons nos fronts

8-

E.

- qu'au der - nier nous com - bat -

- qu'au der - nier nous com - bat -

- qu'au der - nier nous com - bat -

Jus - qu'au der - nier nous com - bat -

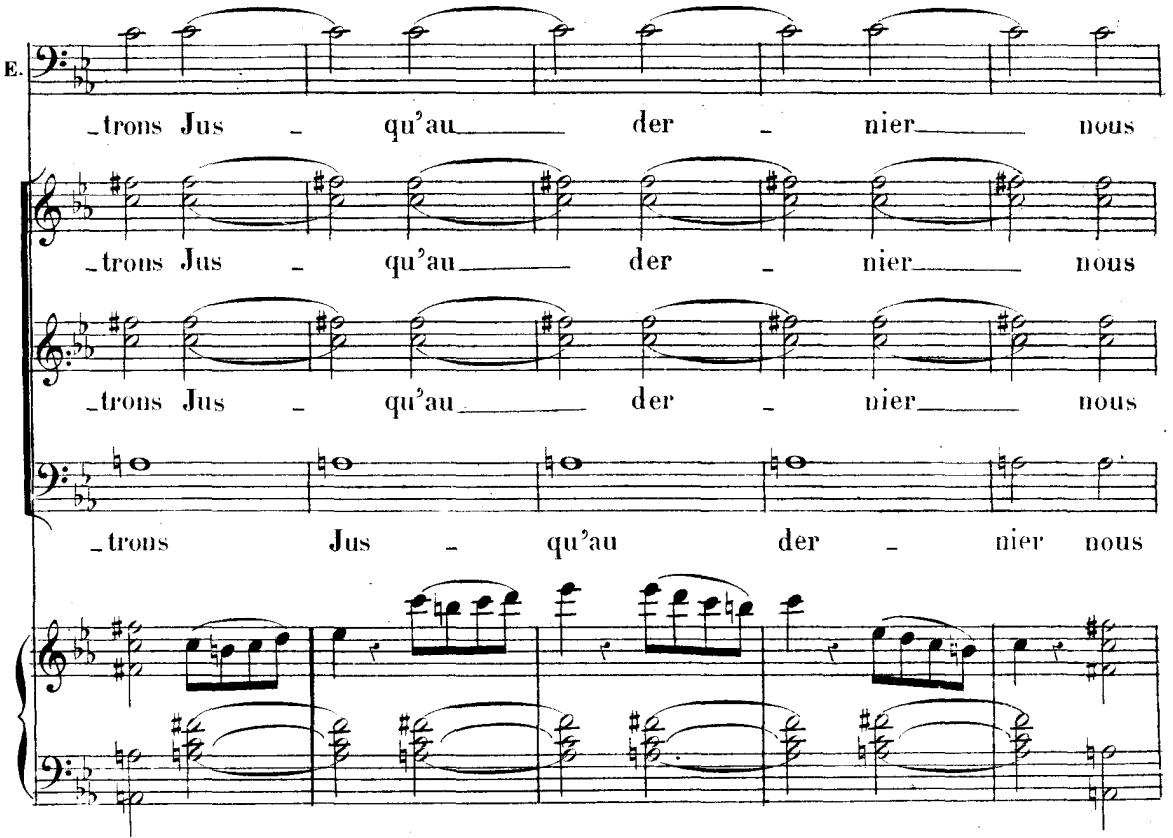
E. 

- trons Jus - qu'au der - nier nous

- trons Jus - qu'au der - nier nous

- trons Jus - qu'au der - nier nous

- trons Jus - qu'au der - nier nous

ET. MARCEL. **N**

Aux ar -

E. com - bat - trons

com - bat - trons

com - bat - trons

com - bat - trons

Et. M. mes!

E. Aux ar mes!

L'ÉVÊQUE et les gens du Chapitre. 2^{es} Basses Aux ar

Et. M. Aux ar mes! aux *ff*

E. Aux ar mes! aux *ff*

Sopranos et Contraltos. *ff* aux

Ténors. *ff* *ff* Aux ar mes aux *ff*

TUTTI. *ff*

mes aux

8-

Et. M.
ar - - - mes!

E.
ar - - - mes!

ar - - - mes!

ar - - - mes!

ar - - - mes!

8

ff

8

8

Fin du 1^{er} Acte

ACTE II.

1^{er} TABLEAU.

AU PALAIS. Vaste salle gothique où se pressent les seigneurs de la cour du Dauphin.

SCÈNE I.

Moderato.

LE DAUPHIN

ROBERT

R. de CLERMONT.
Maréchal de Normandie

Ténors

Basses

SEIGNEURS.

Moderato.

PIANO.

pp

Piano accompaniment for the second system, continuing the rhythmic accompaniment from the first system. The tempo is Moderato and the dynamics are *pp*.

pp

pp

p RIDEAU.

(De vagues rumeurs se font entendre dans le lointain)

Quatre ténors.

A

pp

SEIGNEURS.

Quatre basses.

(regardant au dehors)

pp

Pa -

- ris se ré - veille et gron - ae Là

- ris se ré - veille et gron - de Là

bas dans la nuit pro - fon - de On

bas dans la nuit pro - fon - de On

voit cou - rir des lu -

voit cou - rir des lu -

- eurs.

- eurs.

The second system continues the vocal and piano parts. The vocal lines (soprano and alto) have a long note with a fermata, with the lyrics "- eurs." written below. The piano accompaniment continues with its characteristic rhythmic pattern.

The fourth system continues the piano accompaniment. It features more complex chordal textures in the right hand and a consistent bass line in the left hand. The system ends with a double bar line.

Vers la roya - le de - meu - re, S'é -

Vers la roya - le de - meu - re, S'é -

- lè - vent depuis une heu - re De menaçan - tes ru -

- lè - vent depuis une heu - re De menaçan - tes ru -

The second system continues the vocal and piano parts. The piano accompaniment includes a prominent bass line with chords and a melodic line in the right hand.

- meurs!

- meurs!

The third system concludes the vocal phrase with a fermata over the word "meurs!". The piano accompaniment continues with a similar rhythmic pattern, marked with a *dim.* (diminuendo) instruction.

Allegro.

CLERMONT.

Ah! rassurez

p *dim.* *f* *p*

légèrement.

vous Messieurs; Le bourgeois de Pa

leggiero.

- ris est bruyant, mais do - ci - le, Il don - ne son ar -

B

- gent, laissons le donc cri - er Qu'il mè - ne le sab -

p

c. *bat, cet-te nuit par la vil-le*

cresc. f

c. *C'est un droit... que demain nous lui ferons payer!*

p pp

LE DAUP.

Mes-si-re j'ai peur de ces hommes! Pour-

1^{re} *- quoi — les dédai-gner? Ils sont forts et nombreux..*

le D.

Fai - bles comme nous som - mes Que pourrions nous contre eux

CLERM. (avec force)

Vous m'avez confi -

pp

C.

- é votre tou - te puis - san - ce, Mon - sei - gneur,

f.

LE DAUP.

rit. a Tempo. Puisque ma crainte vous - offen - se,

C.

je répons de vous!

f. *p.*

le D.

Faites donc Maré - chal, ce qui con - vient pour tous.

Andantino.

le D. Viens Ro- bert!

Andantino.

le D. Tu me dis qu'elle est belle et char-

pp

p

pp

le D. - man - te Ro- bert, Je suis jaloux de

dim.

(♩ = ♪)

le D. toi! Que je voudrais aimer! que ce bon- heur me tente

p espress.

le D. Et qu'il est triste, a - mi, d'ê - tre le fils d'un

pp

(Une mesure comme deux du mouv! précédent)

un peu animé.

le D. *roi!* Parfois je souge en ma tris -

ROBERT. Ah! monsei - gneur!

p *pp*

cresc.

le D. - tes - se A m'en - fuir loin de cet - te cour, Li - bre de

pp

le B. soins l'âme en li - es - se I - vre de soleil et d'amour... *dolce.*

le D. Mais hé - las! que cette heure est

le
b.

bré - ve! Ma gran-deur à tous les ins - tants, Brisant les

le
b.

ai - les de mon rê - ve Fait s'é - vanou - ir ce prin -

le
b.

- temps Cha - que ma - tin, sous le jour pâ - le, Se dresse le même hori -

le
b.

- zon. Et cet - te demeure roy - a - le Est mor - ne

ROBERT.

C Un peu animé.

le D.

comme u - ne pri - son! Pourquoi parler ain - si, Monseigneur?

p

(rumeurs au dehors)

crescendo.

crescendo. *f* *dim*

SEIGNEURS.

cresc.

Ah! la pla - ce S'emplit de gens ar -

cresc.

Ah! la pla - ce S'emplit de gens ar -

p

La noire pointée comme la blanche du mouvt précédent.

2^{ds} Ténors.

- més! (On frappe aux portes du Palais) Ecoutez!
(Des archers entrent précipitamment) Une fou - les'a

- més! Ecoutez!

ARCHERS.

_masse Aux por - tes du pa - lais, mes_sire, et nous me_na_ce!

LE DAUP.

Mes - si - re qu'est-ce donc?

CLERM.

Ce peuple est

D

(aux archers)

c.

fou! Fermez Les por_tes!.. Que ces

c.

gens s'ils o_sent résister Soient frappés sans pi_tié!

The second system continues the vocal line with lyrics: "gens s'ils o_sent résister Soient frappés sans pi_tié!". The piano accompaniment continues with similar rhythmic patterns.

c.

2^{ds} Ténors. Mar_cel!.. Eh!

ARCHERS.

Le Pré_vôt les com_man_de.

The third system introduces a second vocal line for "2^{ds} Ténors." with lyrics: "Mar_cel!.. Eh!". Below it, the "ARCHERS." part has lyrics: "Le Pré_vôt les com_man_de.". The piano accompaniment continues.

This block shows the piano accompaniment for the third system, featuring a mix of chords and melodic lines in both hands.

c.

quoi! faut-il que ce nom les dé_fen_de!

The fourth system features a vocal line with lyrics: "quoi! faut-il que ce nom les dé_fen_de!". The piano accompaniment continues with the same rhythmic and harmonic style.

(écrivait un ordre)

C.

Allez!

E

(coups violents au dehors)

C.

Qu'on le fasse arrê - ter.

Sop. et Cont. *f* Le Dau -

f Le Dau -

f Le Dau -

ARCHERS et SEIGNEURS. E - cou - tez

E - cou - tez

CHŒUR au dehors.

ARCHERS et SEIGNEURS.

LE DAUP.

(troublé)

Des mena - ces de

_phin! le Dau_phin! mort aux traî - tes!

_phin! le Dau_phin! mort aux traî - tes!

_phin! le Dau_phin! mort aux traî - tes!

mort! _____

Des mena - ces de mort! _____

Des mena - ces de mort! _____

cresc. *p* *cresc.*

ARCHERS et SEIGNEURS.

CLERM. (d'autres archers envahissant la salle)

C'est pour moi!

din. *p*

ARCHERS. (au Dauphin)

Monseigneur! fuy-

cresc. *f*

CLERM. *f* (Tumulte — Bruit grandissant de la foule)

Lâ - - ches!

Fuy - ez!

- ez! Fuy - ez!

Fuy - ez!

Fuy - ez!

Fuy - ez!

SEIGNEURS.

(menaçant les archers)

Oh! sol - dats sans hon - neur!

ARCHERS

Oh! comment ré - sis -

Oh! comment ré - sis -

- ter? Ces hommes sont nos maîtres .

- ter? Ces hommes sont nos maîtres .

The second system continues the vocal lines and piano accompaniment. The vocal lines are in bass and treble clefs, both with the lyrics "- ter? Ces hommes sont nos maîtres .". The piano accompaniment continues with the same rhythmic pattern.

F LE DAUP. (avec autorité)

Ouvrez les por - tes!

CLERM.

Quoi!.. céder aux facti -

b. O_bé_is_séz! Je suis le Ré_gent! Je le veux!

c. _eux!

fp

fp *p*

(A ce moment le tumulte extérieur est à son comble; on entend les portes du Palais qui tombent sous les efforts désespérés de la foule).

b. (avec énergie) Ou_vrez!

ROBERT. Bien, Monseigneur!

cresc.

cresc.

ARCHERS et SEIGNEURS. Il est trop tard! la

Il est trop tard! la

f

fou - le Bri - se les por - tes!

fou - le Bri - se les por - tes!

LE DAUP. (à Robert)

Viens, de - meure près de moi.

p *ff*

(à Clermont)

Je ne veux pas que le sang cou - le!

p *f*

(à Robert et se dirigeant vers le trône où il s'assied)

Va! je saurai mou -

G

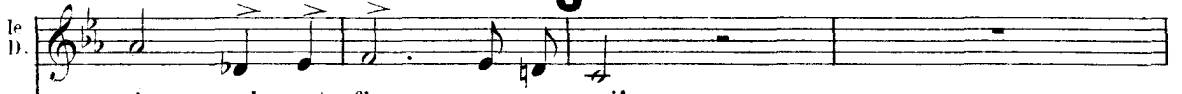
1^e D. 

-rir calme et fier, comme un roi!

ROBERT.

f
Ah! nous vous défendrons

f
Ah! nous vous défen-

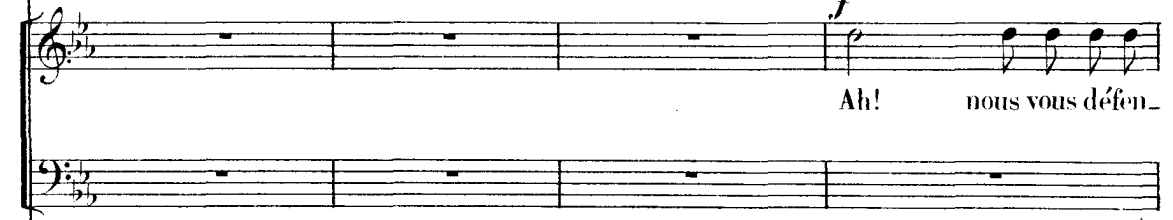

p *cresc.*

Sop. et Cont.

f
Mort à Clermont! jus - ti - ce!

f
Mort à Clermont! jus - ti - ce!

f
Mort à Clermont! jus - ti - ce!

-drons!

f
Oui! nous vous dé - fen - drons!

f

CHŒUR au dehors.

LE DAUP.

Que mon sort s'accom - plis - se! Je se - rai ferme au - tant qu'ils

p

Les portes de la salle sont ouvertes par les archers.

le D. semblent ir - ri - tés!

le D. Les voi - ci! les voi -

le D. Les voi - ci! les voi -

p *cresc.*

ÀRCHERS et SEIGNEURS.

Etienne Marcel paraît. A sa suite marchent les membres de la confrérie de N. Dame portant le chape - ron bleu et rouge. Derrière s'agite la foule en armes.

- ci!

- ci!

più *cresc.* 8

SCÈNE II.

All^o molto.

LE DAUPHIN.

ROBERT.

ET. MARCEL.

EUSTACHE.

R.de CLERMONT.

Sopranos.
Contraltos.

Ténors.

Basses.

All^o molto.

PIANO.

CHŒUR DU PEUPLE.

Sop. *ff*
A mort! Cler_mont!

Cont. *ff*
A mort! Cler_mont!

Ténors. *ff*
A mort! Cler_mont!

Basses. *ff*
A mort! Cler_mont!

A mort!

A mort!

A mort!

A mort!

Le double plus lent.

ET. MAR.(au Dauphin)

Sire Duc, écou - tez!

LE DAUP.

Je devrais refu - ser i - ci de vous en - ten - dre Vous qui venez sui -

le D. - vi de sujets révol - tés

ET MARCEL.

Duc, — no_tre cause est juste! Et

prêts à la dé_fen_dre Ceux qui sont a_avec moi, ne sont pas contre

vous, Mais contre ceux là seuls qui per_dent la pa_tri_e

Et qui vous sépa_rent de nous. Au Maré_chal de Norman_

Et. M.
di - e, A Ro - bert de Cler - mont, enfin, vous vous li -

A CLERM. (avec indignation)
- vrez! Quand l'An -

C. - glais triom - phant mar - che de ville en vil - le, Vous rê -

C. - vez la dis - corde et la guer - re ci - vi - le

ET. MAR.

f

Nos mal -

Des malheurs de la Fran - ce un jour — vous ré - pon -

fp *f*

Un peu animé.

B

Et. M.

- heurs!

C. - drez!

Un peu animé.

f *f* *dim.*

(avec violence)

Et. M.

C'est à vous que j'en demande comp - te A

p

Et. M.

vous l'auteur de notre hon - te! A vous qui rete - nez ce

Et. M.

prin - ce, cet en - fant, Loin de ceux dont les bras le feraient triom -

Et. M.

- phant C'est à

f *dim.*

Et. M.

vous, dont la main a -

p

Et. M.

- vi - de Trois fois depuis un an a

Et. M. fait le tré - sor vi - de, A vous que nous ré -

Et. M. - cla - merons Le prix de tous nos deuils et de tous nos af -

Et. M. *marcato.* - fronts. Fu - nes - te conseil - ler, qui trom -

Et. M. - pez vo - tre maî - tre, Re - tirez - vous en -

C Animé.

Et. M.

- fin!

Sop. et Cont. *ff*

Ténors. *ff*

Basses. *ff*

Animé.

f

8-----

traître Il faut qu'il soit châtié! Laissez-nous faire jus-

traître Il faut qu'il soit châtié! Laissez-nous faire jus-

traître Il faut qu'il soit châtié! Laissez-nous faire jus-

8-----

- ti - ce! Qu'il pé - ris - se! Qu'il pé - ris - se! Plus de re -

- ti - ce! Qu'il pé - ris - se! Qu'il pé - ris - se! Plus de re -

- ti - ce! Qu'il pé - ris - se! Qu'il pé - ris - se! Plus de re -

D

- tard! Plus de pi - tié!

- tard! Plus de pi - tié!

- tard! Plus de pi - tié!

ff

ET. MAR. Récit.

Sire Duc, — un seul mot: et la foule sou - mi - se Va tomber à vos

très modéré.
LE DAUP.

Qu'allez vous deman - der?

Et. M. *p*
pieds! Chas - sez vos conseil - lers!

Dans la guerre — en - tre - pri - se Par nous seuls laissez-vous gui -

All^o
LE DAUP.

Jamais!... re_ti_rez vous!

Et. M. *f*
_ der! Duc! Je vous en con -

All^o

Et. M.

f *♯* *o*

- ju - re, Soy - ez à nous!

Sop. et Cont.

1^{ers} Tenors.

2^{ds} Tenors. *f*

Basses.

Ah! vengeons notre in -

cresc.

f *ff*

Ah! vengeons notre in - ju - re ||

Ah! vengeons notre in - ju - re! ||

ju - re! Ah! vengeons notre in - ju - re ||

Ah! vengeons notre in - ju - re ||

ff

E

faut qu'il soit châ-ti - é Laissez-nous fai - re jus - ti - ce Qu'il pé -

faut qu'il soit châ-ti - é Laissez-nous fai - re jus - ti - ce Qu'il pé -

faut qu'il soit châ-ti - é Laissez-nous fai - re jus - ti - ce Qu'il pé -

faut qu'il soit châ-ti - é Laissez-nous fai - re jus - ti - ce Qu'il pé -

ff

- ris - se! Qu'il pé - ris - se! Plus de re - tard! Plus de pi -

- ris - se! Qu'il pé - ris - se! Plus de re - tard! Plus de pi -

- ris - se! Qu'il pé - ris - se! Plus de re - tard! Plus de pi -

- ris - se! Qu'il pé - ris - se! Plus de re - tard! Plus de pi -

CLERM.

Mi_sé - ra - bles!

-tié! A mort! A

-tié! A mort! A

-tié! A mort! A

ROB. (l'épée à la main)

Dé_fen_dons no_tre Si - rel

Et. MAR.

A moi!

mort!

ff

A mort!

mort!

ff

A mort!

mort!

A mort!

(Clermont entraîné par la foule vient tomber sanglant au

F

8

8
ped du trône)

8

LE DAUPHIN.

ff

Grand Dieu!

Musical score for piano with treble and bass clefs. It features a vocal line with the lyrics "Grand Dieu!" and a piano accompaniment with chords and moving lines.

ET MAR.

(sombre)

L'œuvre est fai

dim.

G

Et
M

_te!

pp

Il ex - pi - re.

pp

Il ex - pi - re.

pp

Il ex - pi - re.

p

p *cresc.*

ROB, se précipite sur Marcel l'épée haute Il est arrêté par Eustache.

Ah! c'en est trop! Mar_cel!

Très modéré.

Et. MAR.

f

Tu lutterais en vain! Va sois li_bre!

f

p

E
M

A pré_sent envers toi je suis quitte Mais crois-moi désormais é -

fp *pp*

E
M

_vi-te De te trouver sur mon chemin

On enlève le corps de Clermont.

sf *p*

p *pp* *pp*

Marcel s'avance solennellement vers le Dauphin.

ff

f *retenu.*

Si_re Duc ac_cep_tez i-ci notre ali_an_cel Et prenez nos cou_

retenu.

f *retenu.* *p*

a tempo. Marcel monte les degrés du trône et met sur

Et M

leurs La paix est à ce prix!

Noëll! Noëll! au

Noëll! Noëll! au

Noëll! Noëll! au

a tempo.

f

la tête du Duc le chaperon aux couleurs parisiennes. LE DAUPHIN (à Robert)

Et seul, sans défense,

Duc!

Duc!

Duc!

pp

a tempo.

rit.

le
D

Accepter cette honte et souffrir leur mépris!

pp

rit. a tempo. p

f Noël au Duc! No - ël au Prévôt de Pa - ris!

f Noël au Duc! No - ël. au Prévôt de Pa - ris!

f Noël au Duc! No - ël au Prévôt de Pa - ris!

cresc. string.

Allegro.

f *ff*

2^e TABLEAU.

Chez Marcel — La salle commune.

SCÈNE I.

All^o moderato.

BÉATRIX.

MARGUERITE.

DENIS.

All^o moderato.

PIANO.

cresc.

f

f (Rideau)

dim. *p*

sf

A

(Cloche sur le théâtre)

MARG.

Le couvre-feu!

L'heure est pas-

p

pp

BÉATRIX (rêveuse à part)

J'ai surpris dans ses

M

- sée Où Marcel re - vient chaque soir

pp

8

B

yeux u - ne som - bre pen - sé - e!

MARG.

La ville est en rumeur

B

Ah! j'ai peur de sa - voir!... Robert est en dan - ger peut - être

DENTS.

Animé.

Da - me, ne trem - blez plus c'est lui! voi - ci le

Allegro.

D

maître!

Allegro.

SCÈNE II.

Andante.

BEATRIX.

MARGUERITE.

ET. MARCEL.

PIANO.

Andante.

(à lui même)

Et
M

C'est fi - ni! Je dois

pp

(à Marguerite)

Et
M

compte à Dieu du sang ver - sé!

Femme, vous étiez là!...

MARG. (timidement)

Que s'est-il donc pas_sé? Et MAR. (brusquement)

Pa-ri-s est li-bre!

Et M ceux qui voulaient sa ru - i - ne sont morts!

p

MARG. **A**

Morts! Ah! Marcel, la jus - ti - ce di -

Più mosso.

M - vi - ne Maudit ce - lui par qui lesang fut répan - du

Taistoi, femme,

cresc. *f*

Et M Taïstoi! n'as-tu pas en-ten-du? Pa-ri-s est

cresc. *f*

a tempo. BÉATRIX (avec inquiétude)

Et M Ah! dites-moi, mon

li-bre! li-bre!

pp

Allegro.

B pè-re, qui doncest mort?

Et M Cler-mont!

Allegro. *fp*

Et M Oui, le Duc de Cler-mont! Le

cresc.

Et M
 peu - ple l'a frap - pé dans sa jus - te co - lè - re!

BÉA. *p* All^o moderato.
 Per - son - ne n'a ten - té de le dé - fen - dre?

Et, MAR. (observant Béatrix)
p Non!

All^o moderato.
pp

Et M
 Per - son - ne! Un seul voulait le ven - ger! Un jeune

Et M
 hom - me L'é - cuy - er du Dauphin, je crois, ce - lui qu'on

BÉATRIX (près de défaillir)

B *poco a poco string.*

Dieu!

MARG.

Ma fille!

(à part) 3

nom - me Robert de Lo - ris!

Elle a pâ - li

poco a poco string.

Piano accompaniment for the first system, featuring a flowing melody in the right hand and a steady bass line in the left hand.

(d'une voix faible)

Et ce - lui - là, mon pè - re!

Il n'est plus re - dou -

Piano accompaniment for the second system, continuing the musical texture with a melodic line and harmonic support.

3

(à part)

Que dites-vous?

Pi - tié

Pi - tié!

Dieu secou -

ta - ble.

Sa - cri - fi -

Piano accompaniment for the third system, concluding the musical passage with a final chord and melodic flourish.

B
- ra - ble!

Et M
- ant ses jours _____ au devoir accom - pli, il est

Molto all^o

B
Ah! Ro - bert!

Et M
mort! Tu l'ai - mes, misé-

Molto all^o
molto cresc. *ff*

Più allegro.

B
Grâ - ce!

Et M
- ra - ble! Ah! j'a - vais

Più allegro.
fp

Et M
 bien de vi-né! Vos regards n'a-vaient pas trom-

Et M
 - pé mes yeux de pé - re! Oui, je l'a-vais com-

Et M
 - pris, tout ce honteux mys - tè - re! Tu l'ai mes! C'est à

C
 Et M
 lui que ton cœur s'est don né, A ce va-let de cour qui

Et M
rit de ta ten - dres - se Qu'au - rait - il fait de toi, ma fil -

Et M
- le? sa maî - tres - se! O hon - te!

cres - *cen* - *do*

All.^o
BÉATRIX (les mains tendues vers son père)

Il vit! je vous com -

Et M
Je suis fou de l'avoir é - par - gné!

- prends! Ah! vous m'avez trom - pé - e! Il

D

Le double plus vite.

vit!

Et. MAR.

Va mon é - pé - e, De la fein -

Et M

- te qui m'a li - vré - - la vé - ri - té, Saura fai - re bien -

MARG.

Ah! le frap - pe - rez - vous sans re -

Et M

- tôt u - ne ré - a - li - té

M

- mords, sans fai - bles - se. N'au - rez - vous pas pi - tié des pleurs de

BÉATRIX.

Par-don - nez à no - tre jeu -

M
votre en fant?

B
- nes - - - se, Par - don -

M
Par-don - nez à leur jeu -

B
- nez Par - don -

M
- nes - - - se Par - don -

Et
M
Ton a - mour, tes pleurs, ta dé -

B
- nez! _____

M
- nez! _____

Et M
- tres - se, Rien ne peut me tou - cher et rien ne le dé -

B
Ne _____ soy -

M
Ne _____ soy -

Et M
- fend! Oui, je le frap - pe - rai sans re - mords, sans fai -

B
- ez pas cru - el, _____ car

M
- ez pas cru - el, _____ car

Et M
- bles - se, Ce - lui qui m'a ra - vi le cœur de mon en-

8-----

crs - *cen* - *do*

B
M

Dieu vous le dé - fend, Ne

M
Dieu vous le dé - fend, Ne

E1
M
- fant, Rien ne peut me tou -

B
soy - ez pas cru - el, car

M
soy - ez pas cru - el, car

E1
M
- cher et rien ne le dé - fend, et

B
Dieu vous le dé - fend

M
Dieu vous le dé - fend

E1
M
rien ne le dé - fend

E

(repoussant les deux femmes)

Et M

A - dieu! J'ai pro - non -

p

Et M

-cé l'ar - rêt — ir - ré - vo - ca - ble

BÉAT.

f Mon pè - re!

f p

B

Il n'est pas seul cou - pa - ble

S'il doit mou - rir —

B

pour notre a - mour —

Que je sois frap -

f

B
 - pée _____ à mon tour
 Et. MAR.

Oui! _____ Je le frap-pe-

ff

BÉAT.

MARG.

N'au-rez vous pas pi-tié

N'au-rez vous pas pi-tié

Et M
 - rai sans re-mords, sans fai-bles - se

fp

B
 des pleurs de votre enfant?

M
 des pleurs de votre enfant?

Et M
 Ce - lui qui m'a ra -

dol.

pp

MARG. *dol.*

N'au - rez - vous pas pi -

- vi le cœur de mon en

BÉATRIX. *dol.*

Ne soy - ez pas cru -

- tié des pleurs de votre en

- fant.

p

- el,

cresc.

- fant Ne soy - ez pas cru - el, car Dieu vous le dé -

B
M
Et M

- fend! *cresc.*

Rien ne peut me tou - cher, et rien ne le dé -

B
M
Et M

Ne soy - ez pas cru -

Ne soy - ez pas cru -

- fend! Oui! je le frap - pe - rai Ce - lui qui m'a ra -

8 - - 1 *cresc.*

B
M
Et M

- el! Ne soy ez pas — cru -

- el! Ne soy ez pas — cru -

- vi le cœur de mon en - fant, Rien

8 - - -

B
- el, Ne soy - ez

M
- el, Ne soy - ez

Et
M
ne peut me tou - cher, et

8

B
pas cru - el, car

M
pas cru - el, car

Et
M
rien ne le dé - fend! Non!

ff

B
Dieu vous le dé -

M
Dieu vous le dé -

Et
M
rien ne le dé -

suivez

a tempo.

B
- fend!

M
- fend!

E
M
- fend!

ff

sf *dim*

SCÈNE III.

Poco a poco ritenuto.

BÉATRIX

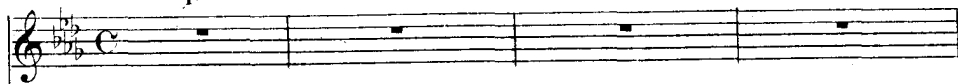

MARGUERITE

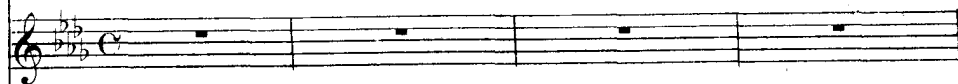

Poco a poco ritenuto.

PIANO

MARG.

(tristement)

BÉATRIX.

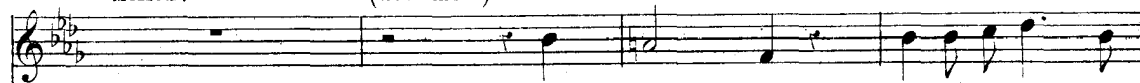

Ma fil - le! Ah! laissez-moi, ma

mère! Le si - lence Et le re - cueil - le - ment conviennent à mon deuil.

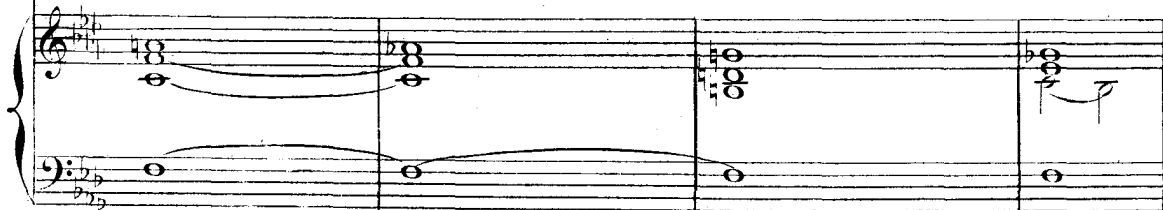

sempre più ritenuto

B

Le malheur, cet-te nuit a franchi notre seuil;

B

Oui, laissez-moi seule avec ma souf - fran - ce.

pp *p*

(Marguerite se jette dans les bras de Béatrix et sort)

p

dim.

ritenuto

SCÈNE IV.

Andantino.

BÉATRIX.

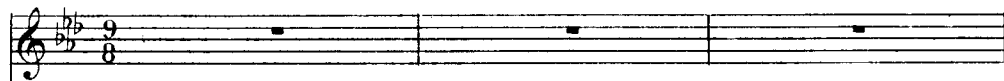

PIANO.

pp

dol.

B

O beaux rê - ves é - va - nous!

B

Es - péran - ces tant caressé - es! Vous ne revien - drez

B

plus, ô riantes pensé - es! O beaux rê - ves

B

é-vanouis! ——— Es-pé-ran-ces tant caressé-es, A-

cresc.

B

- dieu! — sous mes yeux éblou-is ——— Vous ne reviendrez plus, ô ri-antes pen-

f *p*

A

cresc.

B

- sé-es! ——— Pour-tant ——— Dieu — sem-

espress. *mf*

B

-blait le bénir, ——— Cet amour ——— qui faisait ma

mf *sf* *p*

B

vi - e! L'i - vres - se d'un ins - tant

p

B

m'est à jamais ra - vi - e, Et mon cœur est na -

B

- vré d'un a - mer sou - ve - nir.

B

dol

cresc

L'avenir s'annonçait comme une au - be se - rei - ne; Et mainte -

B

nant l'orgueil, la co-lère et la hai - ne Nous ont — pour toujours désu-

sfzp

C

B

- nis! O beaux rê - ves

espress.

p

pp

dolce espress.

B

é_vanouis! — Es - péran - ces tant caressé - es!

B

Vous ne revien_drez plus ô ri_antes pen_sé -

cresc

B
 - es! O beaux rê - ves é - va - nous! _____

M.G. *cres.*

B
 Es - pérances tant caressé - es! A - dieu! _____ sous mes yeux éblou -

sfz *p*

B
 - is _____ Vous ne re - viendrez plus, ô ri - an - tes pen - sé - es!

p

B
 Adieu! _____ A - dieu! _____

p

B

Vous ne reviendrez plus, vous ne reviendrez plus ô ri_antes pen-

B

pp sé - es!

D

pp Cloche Cloche

(♩ = ♩.)

B

p C'est l'heure du som-

Cloche

All^o molto: *cresc*

B

_meil! Le sommeil! il me

p cresc f fp

B

fuit!

cres.

B

La fièvre al_lume en moi ses flam_mes dé_vo-

rit.

B

-ran_ tes. Et fait trembler mes mains brû_ lan_ tes!

Mod.^{to}

pp

B

Ah! ver_ se ta frai_ cheur sur mon front, som_ bre

pp

B

- nuit!

pp

SCÈNE V.

All^o con moto. (étouffant un cri)

BÉATRIX

Ah! vous Ro - bert!... Vous

ROBERT

Béa - trix!

All^o con moto.

PIANO

f *pp*

(regardant autour d'elle avec crainte)

B

dan - s cette demeure! Vous vous perdez....

mon pè - re... tout à l'heu - re...

ROBERT. (vivement)

Notre bonheur serait-il me - na -

R
 -cé? Votre voix est tremblan - te! Tan-dis que j'a-eu -

R
 -sais l'heure à mon gré trop len - te, Que s'est-il donc pas -

BÉATRIX

R
 -sé? Ah! mon père sait tout! Ni

B
 lar-mes, ni pri-è - re Nont pu flé - chir son âme al - tiè - re!

A

ROBERT.

poco a poco rit

B

Il a juré ta mort! Je ne re_dou_te rien. Pour assu_

cresc

p *suivez*

Mod^{to} (Robert attire doucement
Béatrix à lui.)

R

rer ton repos et le mien, Tout sera prêt cet_te nuit mê_ me.

espressivo

pp

R

Ah! Béa_trix! Réponds!

B

R

m'aimes-tu?

pp *mf* *f* *dim*

Si je t'ai - - me!

p *dim.* *pp*

Adagio. dolcissimo

In - ter - ro - ge les as - tres d'or, — La - ter - re, l'air que je res -

Adagio.

ppp *pp*

pi - re, Tout s'au - me - ra pour te di - re, Si tu peux en douter en -

pp

C

All^o non troppo.

— cor — Que je bé - nis mon doux mar - ty - re, Que ton amour est mon tré -

All^o non troppo.

— sor! Oui, mon â - me vit de ton â - me, Ma

B *più cr. se.*
 joie et mes maux sont les tiens. La même i -

B *string.*
 -vres - se nous en - flam - me Ma joie

ROBERT *cr. se.*
 La même i - vres - se nous en - flamme Ma joie

The second system features two vocal lines (B and R) and piano accompaniment. The B line has the lyrics "-vres - se nous en - flam - me Ma joie". The R line has the lyrics "La même i - vres - se nous en - flamme Ma joie". The piano accompaniment includes a *cr. se.* marking and a *do* note.

B et mes maux sont les tiens; La

R et mes maux sont les tiens; La

B *f* *ritenuto*
 même i - vres - se nous en - flam - me:

R *f* *ritenuto*
 même i - vres - se nous en - flam - me:

D Allegretto

B
Je l'appar - tiens!

R
Tu m'appar - tiens!

f *f p*

poco a poco ritenuto

Andante. BÉATRIX. *dolcissimo*

O pure ex - ta - se,

Andante. *pp*

B
Ins - tants dé - li - ci - eux!

ROBERT.

O pure ex - ta - se,

B
Mon cœur se livre à l'a-

R
Ins - tants dé - li - ci - eux!

B
- mour qui l'embra - se, Tout l'u - ni - vers dis - pa -

R
Mon cœur se livre à l'a - mour qui l'em -

B
- rait à mes yeux. O pure ex - ta -

R
- bra - se. O pure ex -

B
_ se, Instants dé-li - ci - eux! Ah! Tout l'uni-

R
_ ta - - - se!

B
_ vers disparaît à mes yeux!

R
O pure ex - ta - -

B
Instants dé-li - ci - eux! Ah! Tout l'uni-

R
_ se, Instants dé-li - ci - eux! Tout l'uni-vers

B
_ vers disparaît _____ à mes yeux!

R
dis - paraît _____ à mes yeux!

All^o

ROBERT.

Ah! mainte - nant _____ tu peux m'en - ten - dre Chère

BÉATRIX.

Qu'oses-tu demander?

R
âme, il faut fuir a - vec moi! *resc* Ne pouvons nous pré-

BÉATRIX

ad lib.

Quitter cet te mai-
 -tendre A pro-clamer en - fin notre amour, no-tre foi?
 suivez

ROB.

ad lib.

a tempo.

-son? E-coute! ô bien ai - mé - e! Le Dauphin pri-sonnier dans son
 propre palais, Va s'en - fuir à travers toute la ville armé - e;

Que dirais-tu de moi si je le tra-his-sais?

BÉAT.

un peu retenu.

Ah! Vas où le de-
 Que dirais-tu de moi si je le tra-his-sais?

B

- voir l'appel - le, Lais - se la fil - le d'un rebel - le, Seu - le, pri - er i -

ROBERT

E *sans presser.*

- ci! T'abandonner, ja - mais! — Viens cède à ma priè - re! Qu'im -

R

- porte que ce jour — Soit un jour — de co - lè - re! C'est en

BÉATRIX

appassionato

Va! — cède à ma pri -

appassionato

R

vain que ton pè - re A mau - dit notre a - mour — Viens! cède à ma pri -

B. *- è - re! Je l'implore à mon tour! Je souffre et déses-*

R. *- è - re! Qu'importe que ce jour Soit un jour de co-*

B. *- pè - re... Dieu mê - me en sa co - lè - re A mau - dit*

R. *- lè - re! C'est en vain que ton pè - re A mau - dit*

cresc.

F *Più allegro.*

B. *no - tre a - mour!*

R. *no tre a - mour!*

Più allegro.

B.  E - pargne - moi, de grâ - -

R.  Non! Tu ne m'aimais pas!

 *p* *fp*

B.  - ce! Je ne saurais plus résister...

R.  Le péril vient. et le temps

B.  (avec égarement)
Ma mè - re!

R.  pas - se, O Béa - trix — pourquoi lut - ter? —

B.

Ah! laisse - moi! par - don! pardon! ma

B.

mè - - re! Ah! vais - je ain - si plon - ger votre

eres - - cen - - do **f**

G

B.

à - me dans le deuil! Viens!.....

ROBERT. (avec ardeur)

ff

BÉAT

f

Je serai mau - di - - tel! ô maison qui m'es

fp **fp**

B. *ad lib.*
 chère, Dois-je donc pour ja-mais ce soir franchir ton

cresc. *f*

B. **H**
 seuil!

f *ff*

ROBERT. *appass: molto.*
 A notre a-mour le ciel par-

f *p* *f* *p*

BÉAT *appass:*
 Ah! le cou-ra-ge m'a-ban-

R. *appass:*
 - don-ne, A notre a-

f

B. - don - - ne, Et mes — seuls dé - -

R. - mour — le ciel par - - don - - ne,

B. - sirs sont les tiens Ah! mon cou - ra - ge

R. Mes seuls dé - sirs sont les tiens

B. m'a - bandon - - ne, Et mes seuls désirs sont les tiens, Que Dieu me

R. — Nul ne peut briser nos li - ens, Que Dieu nous

B. *frappe ou me par-don - ne, Je t'appar - tiens!*

R. *frappe ou nous par-don - ne, Tu m'appar - tiens! A*

M.G. 3

cresc.

B. *A - - - - - toi ma vie, à toi mon â - me! La*

R. *toi ma vie, à toi mon â - me! La*

f

B. *même i - vres - se nous en - flamme, Ah! viens! Ah!*

R. *même i - vres - se nous en - flamme, Ah! viens! Ah!*

ad lib.

dim.

f *p* *f*

Andante.

B. *p* viens! _____

R. *p* viens! _____ (Robert entraîne Béatrix)

dim.

Coups violents
au dehors.

I Allegro.
(Robert et Béatrix s'arrêtent inquiets)

pp

BÉAT

Hé - las! tout est fi -

Ténors

Mar - cel! _____

1^{re} Basse.

Marcel! _____

2^{de} Basse.

Mar - cel! _____

CHŒUR dans la coulisse.

B. *- ni!*
Ténors.
Marcel!

BEAT
La rue Est pleine de sol - dats! Vois!

(avec trouble)
B. Mon père C'est lui C'est lui qui vient!
Ténors.
A - ler - tel
Bassés.
A - ler - tel

Ah! C'est moi qui le tu - e! Non! Je me défen-

BÉAT

Malheureux! que dis-tu! Dieu
(Robert tire son épée)
- dra! Dieu me gar - de aujour - d'hui!

mê - me veut ta per - te! Pi-tié!
Je mourrai donc!

(Montrant à Robert une porte latérale)

Non! Fuis! Par là! (Robert cherchant à entraîner Béatrix)
Bé -

cres - - - - - cen -

(le repoussant)

B.  Va - t'en! au nom du

R.  a - - - trix!

 do - - -

(avec angoisse)

B.  ciel... Ils mon - - tent!

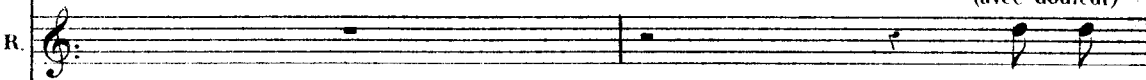
R.  Tu le

 *cresc.*

(Robert se dirige vers la petite porte, au même instant Marcel paraît)

R.  veux... Jo_bé - is!

 *f*

SCENE VI.

BÉATRIX.

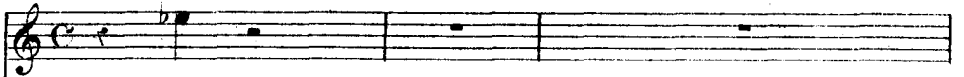

Ah!

ROBERT.

Marcel!

ET. MARCEL.

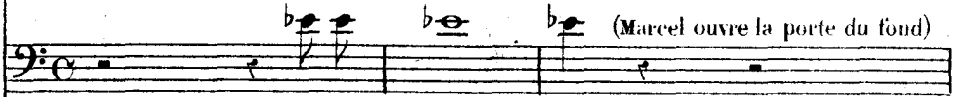

(Marcel ouvre la porte du fond)

Misé - ra - ble!

Ténors.

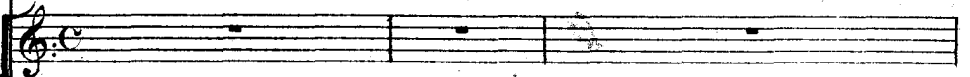

Basses.

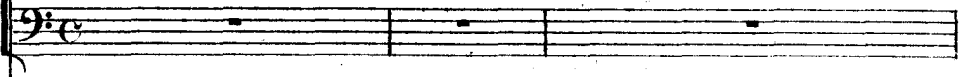

PIANO.

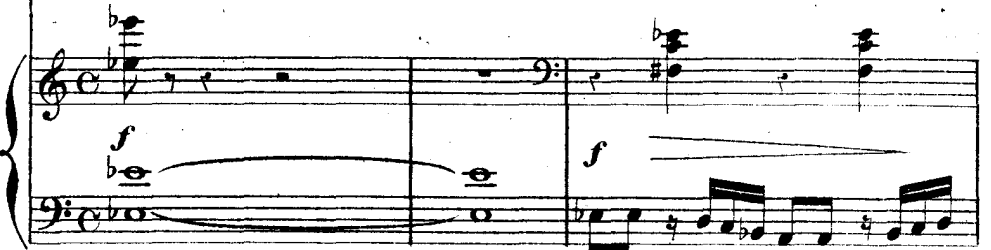

BÉAT

(suppliante)

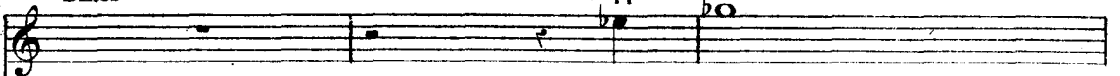

Mon pè - - - -

ET.
M.

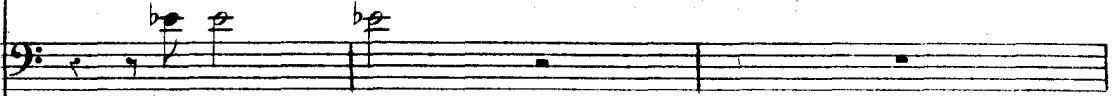

A moi tous!

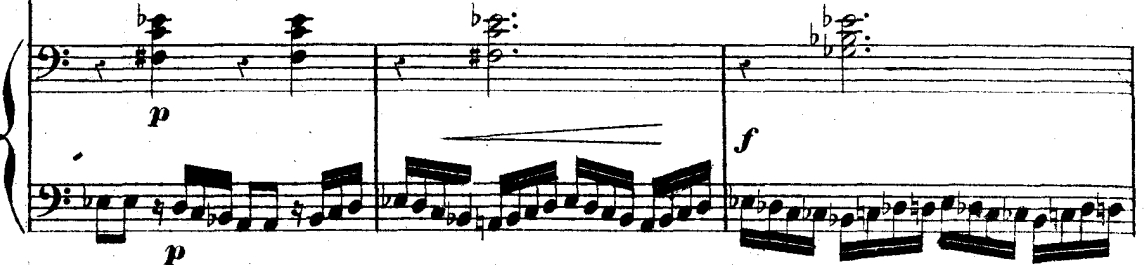

A

(Des bourgeois armés envahissent la scène)

B.

- re!

string.

ff

Et. MAR.

(montrant Robert)

A mort le traî - tre!

Ténors.

f

A mort le

Basses.

f

A mort le

ROBERT.

a tempo.

Peut-ê - tre!

traî - tre! il est à nous!

traî - tre! il est à nous!

p

R

Mais je sais un che - min qui vous est dé - fen -

crés

(Robert se fait place avec son épée et saute par la fenêtre)

R

- du; A bien - tôt, bra - ves gens!

Et. MAR.

A

Ténors.

Basses.

A

A

cen - do.

BÉAT

Il est per - du!

(Bruit de lutte au dehors, Béatrix tombe évanouie)

Et. M.

mort!

mort!

mort!

8

Le jour de la St. Jean devant Notre-Dame. Perspective de la façade de l'église et de l'entrée gothique de l'hôtel Dieu. Entré les deux monuments large échappée sur le cours de la Seine. Au milieu de la scène un mât couvert de banderolles et de guirlandes. La place est pleine de monde. Danses.

SCENE I.

Animato.

EUSTACHE.

Sopranos

Contraltos

Ténors.

Basses.

Animato.

PIANO.

f

8---

8---

The fourth system shows further development of the musical themes, with more complex chordal textures in the treble and a consistent bass line.

B

f
 Nous ne craignons plus les bas - til - les Et nous nous mo - quons du ser -

f
 Nous ne craignons plus les bas - til - les Et nous nous mo - quons du ser -

f
 Nous ne craignons plus les bas - til - les Et nous nous mo - quons du ser -

f
 Nous ne craignons plus les bas - til - les Et nous nous mo - quons du ser -

f

- gent Nous ne crai - gnons plus les bas - til - les Et nous nous mo -

- gent Nous ne crai - gnons plus les bas - til - les Et nous nous mo -

- gent Nous ne crai - gnons plus les bas - til - les Et nous nous mo -

- gent Nous ne crai - gnons plus les bas - til - les Et nous nous mo -

- quons du ser - gent Al - lons, les é - co - liers, Al - lons, les bel - les fil - les, E -
 - quons du ser - gent Al - lons, les é - co - liers, Al - lons, les bel - les fil - les, E -
 - quons du ser - gent
 - quons du ser - gent

- battez-vous au - tour du feu de la saint - Jean! Al - lons, les é - co - liers, Al -
 - battez-vous au - tour du feu de la saint - Jean! Al - lons, les é - co - liers, Al -
 Al - lons, les é - co - liers, Al -
 Al - lons, les é - co - liers, Al -

lons les belles fil - les, E - battez-vous au - tour du feu de la saint - Jean!

lons les belles fil - les, E - battez-vous au - tour du feu de la saint - Jean!

lons les belles fil - les, E - battez-vous au - tour du feu de la saint - Jean!

lons les belles fil - les, E - battez-vous au - tour du feu de la saint - Jean!

EUST. (tâchant de gagner à travers la foule une place au premier rang. Deux ribaudes sont pendues à son bras)

E

Rous - se - let - te, ma mi - e Et vous Si - mon -

E

à un groupe qui lui barre le passage
- ne mon a - mour! Eh! com - pa -

E

- gnons je vous en pri - e, Fai - tes à ces

E

chas - tes beau - tés Qui vien - nent voir dan - ser les fil - les de Bo -

E

- hê - me Un peu de place à vos cô - tés.

EUST.

Eh! oui, moi - mê - me!

Ténors.

Eustache!

Basses.

Eustache!

(Il fait asseoir les deux ribaudes à la belle place)

senza rigore.

Vous me voy-

-ez, a_mis Trèsgran-de-ment é_pris — De ces deux co_lom -

rit. a tempo.

E - bes ti - mi - des a tempo.

rit. *pp* *espress.*

Négligemment.

E Oui, je suis a - mou - reux De - puis

pp

E une heure ou deux, Et mon a - mour de - main au - ra des

f *p*

E ri - des Voilà

1^{rs} Ténors. *f*

Ah! le gai compa - gnon!

2^{ds} Ténors. *f*

Ah! le gai compa - gnon le gai compa - gnon!

f

Ah! le gai compa - gnon!

f

1^o Moto.

avec entrain.

E

— comme je suis — Allons —

1^o Moto.

f > *p*

E

Al - lons, les en - fants de Pa - ris!

f

E

— Nous ne

p

poco marcato.

E

crai - gnons plus les bas - til - les Et nous

E

nous mo - quons du ser - gent! Al - lons les é - co -

E

- liers! al - lons les bel - les fil - les, E - bat - tez - vous au

cresc.

E

tour du feu de la Saint - Jean!

Sopranos. *f*

Contraltos. *f*

Ténors. *f*

Basses. *f*

Nous ne crai - gnons plus les bas -

Nous ne crai - gnons plus les bas -

Nous ne crai - gnons plus les bas -

Nous ne crai - gnons plus les bas -

_til - les Et nous nous mo - quons du ser - gent! Al - lons, les é - co -
 _til - les Et nous nous mo - quons du ser - gent! Al - lons, les é - co -
 _til - les Et nous nous mo - quons du ser - gent! Al - lons, les é - co -
 _til - les Et nous nous mo - quons du ser - gent! Al - lons, les é - co -

- liers, Al - lons, les belles fil - les, E - bat - tez - vous au - tour du feu de la Saint -
 - liers, Al - lons, les belles fil - les, E - bat - tez - vous au - tour du feu de la Saint -
 - liers, Al - lons, les belles fil - les, E - bat - tez - vous au - tour du feu de la Saint -
 - liers, Al - lons, les belles fil - les, E - bat - tez - vous au - tour du feu de la Saint -

Jean! E - bat - tez - vous au - tour du feu de la Saint - Jean!

Jean! E - bat - tez - vous au - tour du feu de la Saint - Jean!

Jean! E - bat - tez - vous au - tour du feu de la Saint - Jean!

Jean! E - bat - tez - vous au - tour du feu de la Saint - Jean!

Piano accompaniment for the first system, featuring a melodic line in the right hand and a rhythmic accompaniment in the left hand.

Piano accompaniment for the second system, featuring a melodic line in the right hand and a rhythmic accompaniment in the left hand.

Piano accompaniment for the third system, featuring a melodic line in the right hand and a rhythmic accompaniment in the left hand.

Piano accompaniment for the fourth system, featuring a melodic line in the right hand and a rhythmic accompaniment in the left hand.

BALLET

A. ENTRÉE DES ÉCOLIERS ET DES RIBAUTES.

All. non troppo.

PIANO.

A

sempre stacc.

B

B. MUSETTE GUERRIÈRE.

All. moderato.

PIANO.

f

C. PAVANE.

Allegretto.

PIANO

D. VALSE.

Allegro.

PIANO.

Mouvt de Valse.

E. ENTRÉE DES BOHÉMIENS ET DES BOHÉMIENNES.

All^o maestoso.

PIANO.

Allegretto.

p

pp *p* *pp*

p

p

Second system of the piano score, continuing the musical texture from the first system.

Third system of the piano score. The right hand has more complex chordal structures. The music is marked *fp* (fortissimo piano) in the middle of the system.

Fourth system of the piano score. The right hand features melodic lines with slurs and accents. The music is marked *fp* at the beginning of the system.

Fifth system of the piano score. The right hand has a melodic line with slurs and accents. The music is marked *cresc.* (crescendo) and *f* (fortissimo) towards the end of the system.

F. FINAL.

Allegro.

PIANO.

First system of a piano score. The right hand features a complex, flowing melodic line with many slurs and ties. The left hand provides a steady accompaniment of chords, primarily triads and dyads, with some ties.

Fourth system of the piano score. The right hand continues with its melodic development. The left hand's accompaniment remains consistent in style and dynamics.

Fifth system of the piano score. The right hand's melodic line becomes more active with frequent slurs. The left hand continues with its chordal accompaniment.

SCÈNE II.

Animé.

EUSTACHE.

(Un peu moins vite que le mouv! précédent)

J. MAILLARD.

Animé.

PIANO.

p

J. MAILL. (montrant la foule)

C'est pitié

pp

(♩ = ♩) Une mesure comme quatre du mouvement précédent.

M. *-glais est à no - tre por - te Quand le*

M. *roi de Navarre étend sur nous la main Comptant sur -*

M. *-prendre un jour la cité sans dé - fen - - se*

M. *Et voler le trône de Fran - ce! Un traître*

(regardant Eustache)

M. lui pourrait livrer Paris de main — Cet homme est dange-

M. - reux. *Vivace.* *EUST.* Eh! par -

E. - dieu! ca_pi - tai - ne, Vous me regardez là de plai -

E. - san - te fa - çon! Me connaissez-vous pas?

J. MAIL. (avec mépris)

E. faut-il di - re mon nom? Eh! pas - se ton che -

EUST. (marquois)

M. - min! Oh! la chose est cer -

Allegro.

E. - tai - ne, Je vous dé - plais.

Allegro.

J. MAIL. (lui mettant la main sur l'é-
paule)

(aux deux femmes qu'il a amenées)

A (♩ = ♩.)

E. Ve - nez, mes princes ses! At - tends! je ne plai -

M. *3*
 - san - te pas volontiers, tu m'entends! Puisque tu veux par -

M. - ler, répons! qu'allais-tu fai - re Hors de la por - te Saint De -

M. - nis, Cette nuit? **Allegro.** **FUST. (inquiet)** La lune était

E. clai - re Et me souri - ait. **Moderato.**

M. Trêve à d'insolents dé - **Moderato.**

M. *fis!* Saint De_nis ap_partient à Charles de Nava_re;

M. Ce n'est pas sans rai_son, drô_le, je te le

M. dis Qu'un homme comme toi s'é_ga -

M. - re Vers le camp de nos ennemis... Ce roi n'était-il

EUST.

E. pas notre alli_é na_guè_re Il nous fait aujourd'hui la

J. MAIL...

M. guerre Il nous a lâchement trahis Prends garde et souviens

molto cresc. *f*

(il entre dans N. Dame)

M. toi que je veil - le!

f *f* *p*

Plus lent.

EUST.

Très modéré. (♩ = ♩)

Le diable Brûle le sermo - neur!

p *pp* *très détaché.*

p

EUST. *p* (à lui même)

Il est temps d'a - vi - ser

Au risque de tout perdre il nous

p

E. *faut tout o - ser. Le Dauphin Charle est redou - ta -*

cresc. dim.

E. *- ble Son par - ti re - lè - ve le front..*

pp

E. *Mar - cel semble impuissant à domi - ner la*

p

E. *vil - le, Les Pari - si - ens las de la guerre ci -*

3

E. *- vi - le A quelque nouveau maître en - cor se li - vre - ront..*

b₂

E. *p*

Char - le est fort — Mais le

pp

E. *pp*

roi de Navarre est ha - bi - le, C'est pour lui, que bientôt nos

C (♩ = ♩) Moderato.
(on entend les cloches de N. Dame)

E. *p*

por - tes s'ouvri - ront (cloches)

p

crese.

Cortège des Échevins précédés de Marcel entouré des Confrères de N. Dame

FUST.

Voici les échevins

Et Marcel à leur

E. *tê - te. Tan - dis que le peuple est en fête, A cette*

E. *heure où le ciel semble les ou - bli - er A Notre Dame*

D

E. *ils vont pri - er!*

p cresc.

sempre cresc.

E (Orgue)

Récit ad libitum.

(se dirigeant vers l'Hotel Dieu)

BÉATRIX.

«Allez demain au parvis Notre Dame» M'a dit le doux message en se...

ROBERT.

Sopranos.

Contraltos.

Ténors.

Basses.

CHEUR DANS L'ÉGLISE.

PIANO.

Moderato, (alla capella)

B.

-cret apporté; Et là vous verrez qui vous ai - me »

Te De - um lau -

Te De - um lau -

Te De - um lau -

Te De - um lau -

f Orgue.

ROBERT. (incliné devant Béatrix)

f

U - ne bon - ne â - me Au - ra -
 - da - mus!
 - da - mus!
 - da - mus!
 - da - mus!

BÉATRIX.

p

Robert!

R. - t - elle pi - tié de moi? la chari - té!
 Te Do - mi - num con - fi -
 Te Do - mi - num con - fi -
 Te Do - mi - num con - fi -
 Te Do - mi - num con - fi -

ROBERT. *p***A** *sotto voce sempre.*

Que rien — ne nous trahisse Dites, êtes vous prête à partir cette

- te - - - - - mur!

- te - - - - - mur!

- te - - - - - mur!

- te - - - - - mur!

Orchestre *pp*

BEATRIX.

Partir...

nuit?... Notre amour veut ce dernier sacrifi — ce! Je

Sanc

Sanc

Sanc

Sanc

f Orgue.

R. puis à votre père épargner le suppli-ce Où la rebel_li-on sûrement le con-

- tus Sanc

- tus Sanc

- tus Sanc

- tus Sanc

Orchestre *pp*

f Orgue.

R. - duit, Mais il faut croire en moi pour que tout s'accom -

- tus.

- tus.

- tus.

- tus.

p Orchestre.

R. *plis - - - se* *Je serai près de*

f Sanc - - -

f Sanc - - -

f Sanc - - -

f Sanc - - -

f Sanc - - -

f Orgue

R. *vous avant le couvre feu.* *Ne me répondez pas*

- tus Do - mi - nus De - us

- tus Do - mi - nus De - us

- tus Do - mi - nus De - us

- tus Do - mi - nus De - us

BÉATRIX.

B

(doucement)

A -

(ramassant une pièce d'argent que Béatrix vient de laisser tomber)

R.

Le ciel vous gar - de!

Sa - baath!

Sa - baath!

Sa - baath!

Sa - baath!

dim -

B.

- dieu!

FUST.

La fil - le de Marcel!

p

pp

SCÈNE IV.

Animé (pas trop vite)

ROBERT.

(regardant Robert)

EUSTACHE.

Eh! voi_là, je sup.

Sopranos.

Contraltos.

Ténors.

Basses.

Animé (pas trop vite)

PIANO.

pp

E.

- po - se Un bon pauvre qui vient i - ci — pour autre cho - se Que le

E.

soin de rem - plir son es - car - cel - le. Il

E. *la*
 a La mi - ne d'un galant... et pis en - cor...

E. Hola! L'ami, pourquoi passer si

E. vi - te? Il est encor i - ci des âmes à tou -

(prenant Robert par le bras)
 E. - cher Je veux vous secon - rir..

E. *Allegro. (avec éclat) f*
 Votre regard m'é - vi - te Eh! par - dieu! je com -

Allegro. f

ROBERT.

Que voulez vous de moi?

- prends qu'on tienne à se ca - cher. Ce que je

veux, Mes - si - re Ro - bert de Lo -

- ris, c'est vous di - re Que les es - pi - ons

du Dauphin Sont à Pa - ris de bon - ne

fp

f

fp

A

f

pri - se Et que je vous ar -

-rête en - fin!

Sopranos *f*
Un es - pi -

Contraltos
Un es - pi -

Ténors. *f*
Un es - pi - on!

f

- on! un es - pi - on!

- on! un es - pi - on!

un es - pi - on!

un es - pi - on!

f

EUST. (à quelques artisans)

Vous, en - trez à l'é - gli - se A - me - nez le Pré - vôt Mar -

8-1

p

ROB.

- cell! Ah!... vous o - se - riez!.. Par le

p

R.

Ciell j'au - rai rai - son de vous!..

f

Vaine

f

Ténors divisés. Vaine

Vaine est la ré - sis -

f

Vaine est la ré - sis - tan - cel Persomei -

crese.

est ta ré - sis - tan - ce! Et nous sau - rons pu -

est ta ré - sis - tan - ce! Et nous sau - rons pu -

- tan - ce! Et nous sau - rons pu -

- ci ne pren - dra ta dé - fen - se Et nous sau - rons pu -

- nir ton des sein crimi - nel

- nir ton des sein crimi - nel

- nir ton des sein crimi - nel

- nir ton des sein crimi - nel

f *sf* *sf*

SCÈNE V.

All^o molto.

ROBERT.

EU. MARCEL.

EUSTACHE.

Venez, maî - tre, ve - nez! connaissez

All. molto.

PIANO.

EU. MAR.

Lui! Dieu ven -

E

vous cet hom - me? Est - il be - soin qu'on vous le nom - me?

ROBERT (fièrement)

Oui, le

Et M

- geur! c'est lui! Ta main me le livre aujour d'hui!

R
Ciel pu_nit mon au - da - ce Et me met à vo - tre mer -

R
- ci, Je n'im - plo - re - rai point ma grâ - ce, Vous ê - tes le plus

ad lib. **A** a tempo.
fort, frappez-moi donc i - ci
Et MAR.

O peu - ple de Pa -

Et M
- ris Char - les Dauphin de Fran - ce A tra - hi ses serments et rom -

E
M

- pu l'aLli.Lan.ce Qui l'unissait à nous, Il a

8

E
M

fui son pa-lais, et du fond des pro_vin_ces Ses ba_rons et ses prin_ces

8

pp

E
M

- ces Ses ont le_vés bientôt pour ser_vir son cour_roux

8

fp

f

E
M

U_ne re_doutable ar_mée Sous ses or_dres s'est for_mée

8

p

Eu
M

- mé - e Il me - na - ce Pa - ris

Eu
M

Mais pour ses batail - lons Pa - ris ne saurait

Eu
M

être u - ne fa - ci - le proi - e, Douant de ses sol -

Eu
M

- dats - - - - - voi - ci qu'il nous en - voi - e De lâ -

ROB. avec animation

Et M

ches es-pi-ons E - pargne-moi cet ou-tra-ge Et

R

sans tar-der davan-ta - ge Ven - ge - toi, ne m'a-vi-lis

R

pas! Et. MAR. (aux archers) Robert!

Qu'on femmène au pa-lais

B

Robert! hé-las!

ROB.

Jesuis prêt!

eres - cen - do.

SCÈNE VI.

Mod.^{lo} maestoso.

BÉATRIX.

ROBERT.

ET. MARCEL.

EUSTACHE.

JEHAN MAILLARD.

Ar - rê - tez

En - core u - ne vic -

Sopranos.

Contraltos.

Ténors.

Basses.

PIANO.

Mod.^{lo} maestoso.

J.M.

- ti - me

Mar - cel, en - core un cri - me, N'est-ce pas?

Allegro.

Et. MAR. (violemment)

Mod.^{to} maestoso.

Cet homme est l'espé - on du Dauphin!

Allegro.

Mod.^{to} maestoso.

J. MAIL (à la foule)

La' on vu s'atta - cher à quelqu'un des sein?

A

J M

S'est-il dé - ro - bé? _____

Non!

Non!

Non!

Non!

dim.

p

cresc.

J. MAIL.

Sop. et Cont.

Non!

Ténors.

Non!

Basses.

Non!

Piano accompaniment for the first system, including dynamics like *f*, *dim.*, and *p*.

J M

Piano accompaniment for the second system.

B Sempre maestoso.

(aux archers)

ET. MAR.

J M

Piano accompaniment for the third system, including dynamics like *f*.

Et
M

vous seul! je commande i - ci!

J. MAIL.

Qu'il soit li - bre!

Et. MAR.

Non!

Non!

Sopranos.

Qu'il soit li - bre!

Contraltos.

Qu'il soit li - bre!

Ténors.

Qu'il soit li - bre!

1^{er} Basses.

Qu'il soit li - bre!

Et. MAR.

C

Non!

Non!

ARCHERS Ténors.

Pla - ce!

Pla - ce!

Ténors.

Non!

Non!

ARTISANS.

Basses.

Non!

Non!

Qu'il soit

Qu'il soit

Qu'il soit

1^{es} et 2^{es} unis.

Qu'il soit li - bre

Qu'il soit

Piano accompaniment with complex rhythmic patterns.

Et M

Ja_mais!

J M

Faut-il u_neme_n_a_c_e Pour le

Pla - cel

Non!

Non!

li - - bre Qu'il soit libre

li - - bre Qu'il soit libre

1^{er} Téaors.

li - - bre Qu'il soit li-bre

li - - bre

BÉA.

Un peu plus lent.

fff

ROB.

fff

Et. MAR. et EUST.

fff

Non! ja - mais! ja - mais!

J.M.

dé-rober à tes coups! Mar - cell

Non! ja - mais!

Non!

fff

Qu'il soit li -

fff

Qu'il soit li -

fff

Qu'il soit li -

fff

Ah!

Un peu plus lent.

8

sp

molto cresc.

fff

B
R
E
M
el E
J M

E.

8

J M

- cou - telavoix dela fou - le, El - ledé - fend que le sang

p

J.M.

cou - le, El - le n'en a que trop ver -

D

ROBERT.

J.M.

- sé!

Sopr.

E - cou - te la voix de la

Contr.

Ténors.

E - cou - te la voix de la

Basses.

R

fou - le, El - le dé - fend que le sang

fou - le, El - le dé - fend que le sang

fou - le, El - le dé - fend que le sang

R

cou - le, El - le n'en a que trop ver -

cou - le, El - le n'en a que trop ver -

cou - le, El - le n'en a que trop ver -

R
 - sé!
 FUSTACHE. *mf*

ARTISANS *mf*
 Voi - ci l'heu - re de la jus -
 Voi - ci l'heu - re de la jus -

- sé!

- sé!

- sé!

- sé!

p

ET. MARCEL. *cresc.*

E
 Que l'ar_rêt sanglant s'ac - com -
 - ti - ce, Que l'ar_rêt sanglant s'ac - com -

Ténors. *cresc.*
 divisés
 Que l'ar_rêt sanglant s'ac - com -

ARTISANS
 Basses.
 - ti - ce,

- ti - ce,

p

ELM
- plis - se! Rien ne sau_rait plus m'a_pai_

E
- plis - se! Rien ne sau_rait nous a_pai_

J.M
J. MAILLARD.
Elle est aujourd'hui la plus for - te, Que sa puis_

- plis - se! Rien ne sau_rait nous a_pai_

Rien ne sau_rait nous a_pai_

El - le doit ê - tre la plus for - te Que sa puis_

El - le doit ê - tre la plus for - te Que sa puis_

El - le doit ê - tre la plus for - te Que sa puis_

El - le doit ê - tre la plus for - te Que sa puis_

El - le doit ê - tre la plus for - te Que sa puis_

Et.M

- ser, I - ci ma vo - lunté l'em - por - te Mal -

E

- ser, Que no - tre vo - lunté l'em - por - te Mal -

J.M

- sance enfin l'em - por - te, Le temps de la

unis

- ser, Que no - tre vo - lunté l'em - por - te Mal -

- ser, Que no - tre vo - lunté l'em - por - te Mal -

- sance enfin l'em - por - te, Le temps de la

- sance enfin l'em - por - te, Le temps de la

- sance enfin l'em - por - te, Le temps de la

- sance enfin l'em - por - te, Le temps de la

BÉATRIX.

espress

O Sei -
 _heur à qui veut la bri -
 _heur à qui veut la bri -
 _tienne est pas - sé!
 _heur à qui veut la bri -
 _heur à qui veut la bri -
 _tienne est pas - sé!
 _tienne est pas - sé!
 _tienne est pas - sé!
 _tienne est pas - sé!
 8
dim

E

B

ROBERT.

Et.M

E

Que no - tre vo - lon -

Que no - tre vo - lon -

p *espressivo*

B
- re! E- tei- gnez l'arden - te co- lè - re Qui me

R
fou - - le se - ra la plus for - te

J. MAILLARD. *p*
E - cou - te l'ar - rêt de la

p *div.* *nois.*
Il ne faut plus que le sang

p
Il ne faut plus que le sang

ff
- té l'empor - te!

ff
- té l'empor - te!

ff *p*

B
- na - ce mon bien ai - mé! Que la pi - tié

R
Que sa puis - san -

E
E
Que l'ar - rêt sanglant s'ac - complis -

J.M
foule é - cou - te sa voix

p
Le bourgeois mur -

p
Le bourgeois mur -

cou - le!

cou - le!

p *espressivo*.

B
soit la plus for - te Et

G
ce en - fin l'empor - te Que

CM
E.
- se!

JM

cresc
- mu - re qu'im - por - te!

cresc
- mu - re qu'im - por - te!

p cresc *ff*
Que no - tre vo - lon - té l'empor - te!

p cresc *ff*
Que no - tre vo - lon - té l'empor - te!

p cresc *ff*
Que no - tre vo - lon - té l'empor - te!

p cresc *ff*
Que no - tre vo - lon - té l'empor - te!

pour toujours Ici l'empor - te Dans un cœur trop longtemps fer -
 sa puissance enfin l'empor - te, De la tien ne le temps
 ECST.

J. MAILLARD.

Que l'ar - rêt san -

Que sa

f Malheur! — *f* Mal-

f Malheur! — *f* Mal-

4 Sopr.

p El - le doit être la plus

4 Contr.

p El - le doit être la plus

4 Ténors.

p El - le doit être la plus

4 Basses.

p El - le doit être la plus

PEUPLE.

p

B
 - mé Sei - gneur! a - pai -
 R
 est pas_sé! Le temps de la
 ET. MARCEL.
 E
 Ah! mal - heur!
 - glant s'ac - com - plis - se! Que
 J. M.
 vo - lon_té s'ac - com - plis - se . Le
 - heur! Mal -
 - heur! Mal -
 Tous les Sopr. *cresc.*
 for - te! Le temps
 Tous les Contr. *cresc.*
 for - te! Le temps
 for - te!
 for - te!
 p

B
-sez la co - lè - re

R
tienne est pas - sé Le temps de la

Elm
à qui la veut bri - ser Mal -

E
sa vo - lon - té s'ac - com - plis - se, Mal -

J M
temps de la tienne est pas - sé Le

-heur à qui la veut bri - ser Mal -

-heur à qui la veut bri - ser Mal -

f
- de la tienne est pas - sé! Le

f
- de la tienne est pas - sé! Le

f
Le temps de la tienne est pas - sé! Le

f
Le temps de la tienne est pas - sé! pas -

cres.

B
Qui me na - ce mon bien ai - mé!

R
tienne, de la tienne est pas - sé!

AM
- heur à qui veut la bri - ser!

E.
- heur à qui veut la bri - ser!

J.M.
temps de la tienne est pas - sé!

- heur à qui veut la bri - ser!

- heur à qui veut la bri - ser!

temps de la tienne est pas - sé! Que notre vo - lon - té l'em -

temps de la tienne est pas - sé! Que notre vo - lon - té l'em -

div.
temps de la tienne est pas - sé Que notre vo - lon - té l'em -

sé est pas - sé Que notre vo - lon - té l'em -

8--

- por - te! El - le doit ê - tre la plus for - te Le

- por - te! El - le doit ê - tre la plus for - te Le

- por - te! El - le doit ê - tre la plus for - te Le

MARCEL.

Al - lez!

temps de la tienne est pas - sé Qu'il soit

Contr.

temps de la tienne est pas - sé

temps de la tienne est pas - sé Qu'il soit

temps de la tienne est pas - sé

G ARCHERS. Ténors.

f

Pas-sa - ge!

li - - - bre! Qu'il soit li - - - bre!

Qu'il soit li - - - bre!

li - - - bre! Qu'il soit li - - - bre!

Qu'il soit li - - - bre!

ET. MARCEL.

E_cou_tez-moi! E_cou_tez-moi!

div. Non! Non!

Non! Non!

div. Non! Non!

Non! Non!

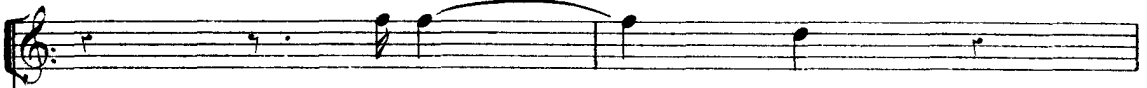

Passa - - - ge!

A nous le prison - nier A

A nous le prison - nier A

non! non! à nous le prison - nier A

non! non! à nous le prison - nier A

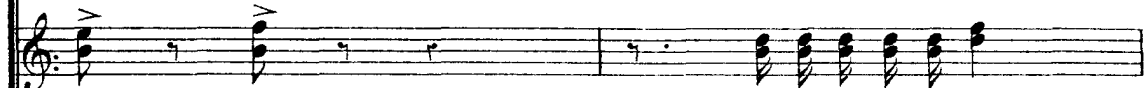

non! non! A nous le prisonnier!

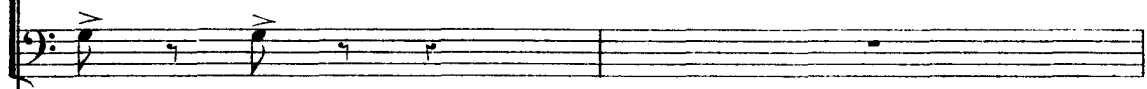

non! non!

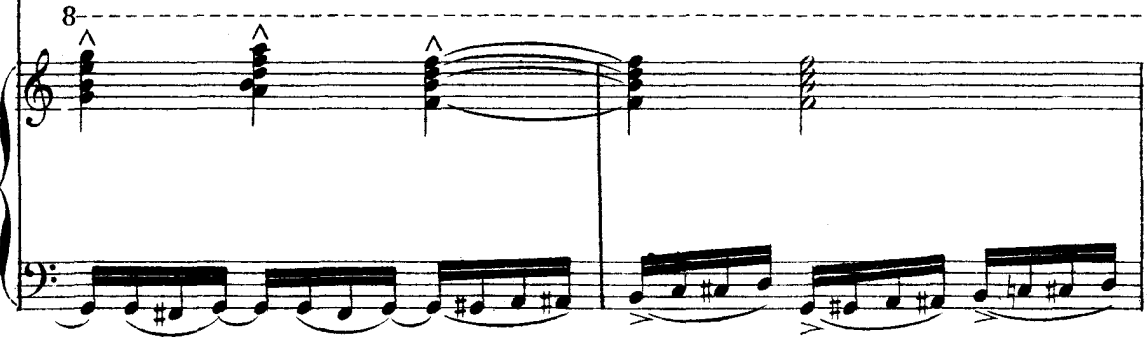

BEATRIX.

O Dieu

J. MAIL.

Fuyez il en est temps

nous le prisonnier! à nous! à nous! A nous! à nous! à

nous le prisonnier! à nous! à nous! A nous! à nous! à

nous le prisonnier! à nous! à nous! A nous! à nous! à

nous le prisonnier! à nous! à nous! A nous! à nous! à

A nous! à nous! à nous! à nous! à nous! à

A nous! à nous! à nous! à nous! à nous! à

8-

H

B.

bon!

nous!

nous!

nous!

fff

Mod^{to} sans lenteur.
(Le cortège sort de N. Dame)

p

mf

poco a poco diminuendo.

(la foule s'éloigne avec le cortège)

p

EUST.

Eh! je gage Qu'en trois mots a présent je m'en vais le gagner!

più p *pp*

ppp

SCÈNE VII.

Moderato.

ET. MARCEL.

p

Tous sont par-tis!

Moderato.

PIANO.

pp

Et M.

Au-cun n'a détourné la tête Au-

dim.

Et M.

-cun ne m'a tendu la main Naguère — ils m'accla-

pp

Et M.

-maient Joyeux de ma dé-fai-te Je les

cresc. *dim.* *cresc.*

Et. M. *pp* *pp* Animez.

- moi - re flé - tri - e On enten - dra ceux - là pour

Et. M.

qui j'ai tant lut_té Appe - ler le mé - pris de la postéri -

B Plus lent tempo !?

Et. M. *craso.* Ah! peu - ple,

- té!

Et. M.

c'est en vain - que l'on te sacri - fi - e Son cœur sa pen - sé - e et sa

Et. M.

vi - e! Tu n'as que des af - fronts pour tous les dévoue -

Et. M. *ments* *Trop* tard j'ap - prends à te con - naï -

Un peu animé.
Et. M. *- tre!* Un seul mot a suf - fi - sur les lè - vres d'un

Et. M. *traî - tre* Pour que mon pouvoir touche à ses derniers mo -

Et. M. *ments* *Tempo 1°*

Et. M. *Allons* tout est fi - ni!

SCÈNE VIII.

(♩ = ♩)

ET. MARCEL.

EUSTACHE.

PIANO:

f *p* *pp*

ad lib.

Non maître...

All^o mod^{to}

ET. MARCEL.

EUST.

Eustache!... que dis-tu?... Je prétends que bien...

p

E.

-tôt Vous de viendrez plus fort et n'aurez plus à

p

E. ET. MARC.

craindre Ni Maillard ni ses gens Eh! bien?

EUST.

Dites un mot: Un prin - ce très puissant...

ET. MARC. *ad lib.* a tempo. EUST.

Eustache, à quoi bon feindre? Parle moi franchement. Eh! vous avez rai -

A

E. - son. Un prince! je vous dis son nom: Le roi de Navar - re

ad lib.
ET. MARC.

a tempo.
EUST.

Ah! Charles-le-Mauvais! Cer-te! Mauvais, pour ceux dont il rê-ve la perte

a tempo.

suivez.

p

(très insinuant)

Mais bon, pour ses a - mis! De la bas - til - le Saint De-

pp

pp

- nis Si la porte, la nuit prochaine, était ou-vert - te

Le Navar - rois prendrait Pa - ris... Alors...

Più Allegro.

ET. MARC. (violemment)

Tais-toi! Me pro - po - ser en face, a

Più Allegro.

Et. M. moi! Cet - te for - fai - ture et cette in - fami -

Tempo 1^o All^o mod^{to}

Et. M. - e! Suis-je tombé si bas qu'on vienne marchan

B All^o animato.

EUST. (avec un air railleur)

Et. M. - der mon â - me, mon honneur!.. Eh!

E. maî - tre, votre vi - e Vaut bien le prix

dim. *p*

E. — qu'i - ci j'en o - se demander. Interrogez le

(railleur)

p *pp*

E. peuple Ou le Dauphin de Fran - ce, Votre cause est per -

3

E. - due et la mort vous at - tend.

f *3*

f *riten.* *And^{te}*

E. Char - les de Na - varre est votre seule espéran - - ce.

riten. *And^{te}*

p *pp*

Tempo 1^o. (All^o mod^{to})

E. N^o ayant

p *pp*

rit. **C** Molto Allegro. MARCEL.

E. plus à choisir il hé - si - te pourtant!... Ah! quelle pen - sée inferna -

pp *pp*

E. M. EUST.

- le! Je l'ai sur - prise et j'ai trem - blé! Il est dé - jà trop

p

ET. MARC.

E
 tard peut-ê - tre. Pourquoi cet homme a-t-il par -

EUST.
 - lé Sans hési - ter livrez Pa - ris Sauvez votre

ET. MARC.
 Ah! quel - le pen - sée inferna - le!

E.
 vie à ce prix! Croy - ez - en mon conseil, mon

ET. M.
 Ah! quel - le pen - sée inferna - le

E.
 maî - tre; Croy - ez - en mon con - seil, mon

Et. M. Pour - quoi cet

F. maî - tre Mieux vaut pren - dre que d'être pris Mieux vaut

Et. M. homme a-t-il par - lé Et sur quelle pen - te fa -

F. pren - dre que d'être pris.

Et. M. - ta - le S'égare mon esprit troublé! Et sur quelle pente fa -

F. Croyez-en mon con - seil, mon

Et. M. **D**
 ta - le s'é - gare mon esprit trou - blé!
 E. mai - tre; Mieux vaut prendre que d'ê - tre pris!

ET. MARC.

Dé - mon! toi qui ten - tes mon â - me

Et. M. Quel rôle in - fâ - me Viens-tu donc jouer parmi

Et. M. nous? Je t'ai vu déchaînant la fu - reur po - pulai - re,

Et. M.

Je te vois l'instrument d'une cau-se contrai-re...

EUST.

Maî - tre, ceux là sont fous Qui ne sa-vent changer parfois de carac-

E.

-tè - re; Vous ê - tes un li - on, moi je suis un re - nard.

E.

Bas - til - le Saint De - nis, cet - te - nuit,

ET. MARC.

E. par hasard Si vous passez par là, j'y serai... Ah! quelle pen-

pp

EUST.

E. M. - sée inferna - le Je l'ai sur - prise et j'ai tremblé Il est déjà trop

p

ET. MARC.

EUST.

E. tard, peut é - tre Pourquoi cet homme a-t-il parlé? Sans hési -

ET. MARC.

E. Ah! quelle pen-
- ter livrez Paris. Sauvez votre vie à ce prix

Et. M. *Andante*
 - sée infer-na - le Ah! quel - le pen -

E.
 Croy - ez en mon conseil, mon maî - tre,

Et. M. *Andante*
 - sée infer-na - le!

H.
 Croy - ez - en mon con - seil, mon maî - tre, Mieux vaut

Et. M. *Andante*
 Pour - quoi cet homme a-t-il par -

E.
 pren - dre que d'être pris, Mieux vaut pren - dre que d'être

Et. M. *mf*

- lé? Et sur quelle pente fa - ta - le s'éga - re mon esprit trou -

E. *mf*

pris

Et. M. *mf*

- blé! Et sur quelle pen - te fa - ta - le s'é -

E. *mf*

Croy - ez - en mon con - seil, mon maî - tre

Et. M. *mf*

- gare mon esprit ————— **E** Poco a poco ritenuto.

trou - blé!

E. *mf*

Mieux vaut pren - dre que d'ê - tre pris!

LUST.

tempo 1^o (All^o mod^{to})

p

Bas

(très narquoisement)

The fourth system includes a vocal line with the lyrics: "tre!". The piano accompaniment features a melodic line in the right hand and a bass line in the left hand. The system concludes with a double bar line.

Un peu retenu.

SCÈNE IX

Même mouvt qu'au commencement de l'acte.

Sopranos.

Contraltos.

Ténors.

Basses.

PIANO.

p

(La foule portant des torches envahit la scène, on allume les feux de la St Jean)

marcato.

crescendo.

A Sop. et Cont. *f*

Ten. *f* Nous ne crai - gnons plus les bas - til - les

Bas. *f* Nous ne crai - gnons plus les bas - til - les

Nous ne crai - gnons plus les bas - til - les

Et nous nous mo - quons du ser - gent Vous ne

Et nous nous mo - quons du ser - gent Vous ne

Et nous nous mo - quons du ser - gent Vous ne

craignons plus les bas_til_les Et nous nous mo_quons du ser_gent
 craignons plus les bas_til_les Et nous nous mo_quons du ser_gent
 craignons plus les bas_til_les Et nous nous mo_quons du ser_gent Al_

E_co_liers, bel_les fil_les E_co_
 E_co_liers, bel_les fil_les E_co_
 E_co_liers, bel_les fil_les E_co_
 _lons, les é_co_liers, Al_lons, les bel_les fil_les, Al_lons, les é_co_

_liers bel_les filles, Al_lons, les é_co_liers Al_lons, les belles
 _liers bel_les filles, Al_lons, les é_co_liers Al_lons, les belles
 _liers bel_les filles,
 _liers, Al_lons, les bel_les filles,

filles, E_battez-vous au_tour du feu de la saint Jean! Al_lons, les é_co_
 filles, E_battez-vous au_tour du feu de la saint Jean! Al_lons, les é_co_
 Al_lons, les é_co_
 Al_lons, les é_co_

_liers, Al_lons, les belLes filles, E_bat_tez-vous au_tour du feu de
 _liers, Al_lons, les belLes filles, E_bat_tez-vous au_tour du feu de
 _liers, Al_lons, les belLes filles, E_bat_tez-vous au_tour du feu de
 _liers, Al_lons, les belLes filles,

la saint Jean! E_bat_tez-vous au_tour du feu de la saint
 la saint Jean! E_bat_tez-vous au_tour du feu de la saint
 la saint Jean! E_bat_tez-vous au_tour du feu de la saint
 E_bat_tez-vous au_tour du feu de la saint

Jean! Saint _____ Jean!
 Jean! Saint _____ Jean!
 Jean! Saint _____ Jean!
 Jean! Saint _____ Jean!

ff *sf*

saint _____ Jean! saint Jean! saint
 saint _____ Jean! saint Jean! saint
 saint _____ Jean! saint Jean! saint
 saint _____ Jean! saint Jean! saint

fff

fff

fff

fff

div.

ff

Jean! saint Jean! saint Jean!

Jean! saint Jean! saint Jean!

Jean! saint Jean! saint Jean!

Jean! saint Jean! saint Jean!

ACTE IV

PRELUDE.

All^o agitato.

PIANO.

A

SCÈNE I

La Bastille Saint Denis.

Andante.

EU MARCEL.

EUSTACHE.

JEHAN MAILLARD

(aux soldats du poste)

Pa_ris semble dor_mir. I_c_i, tout est tran_

Andante.

PIANO.

pp

J.M.

_quil_le. Mais la tra_hi_ son

J.M.

marche autour de nous sans bruit

pp

J.M. *In_ter_di_sez* à tous les portes de la vil_le Soldats,

All^o non troppo. tempo di marcia.

J.M. veillez bien cette nuit. *All^o non troppo.* tempo di marcia.

p sempre.

(une ronde sort du poste)

A

EUST. (conduisant Josseran de Mâcon)

Par i - ci, mon_sei_gneur.

EUST.

Pour le Roi de Na - va - re. Au Pré_vôt de Pa -

E

_ris vous par_le_rez ce soir J'ai su le pré_pa -

pp

E

_rer à vous bien re_ce_voir. Il tente de lut_ter,

E

mais la cons_tance est ra_re: Mar -

p *espress.*

E

_cel doit suc_com_ber, et vous al_lez le voir

p *p* *pp*

(Josseran entre dans la maison après avoir jeté une

p

bourse à Eustache)

D EUST.

Eh!c'est parfait! Et je sens que la somme Est ron - de.

poco sf p

Main_te_nant, puis -

-se ve_nir notre hom_me! Par l'en_

E

fer, sil allait hé_si_ter. Le voi_

E

_là! Nous le te_nons!

(avec ironie) **E** Et MAR. (brusquement) EUST.

Bonsoir, maî_tre! Tais-toi! Mes_

E

_si_re Jos_se_ran, l'envo_yé du Na_var_rais, est

E

là! Vous a_vez

E

peur! Pré_vot, fai_tes ce qu'il va di_re. Et vous serez ce

The second system continues the vocal line with 'peur!' followed by 'Pré_vot, fai_tes ce qu'il va di_re. Et vous serez ce'. The piano accompaniment maintains its rhythmic accompaniment, with some chords in the right hand becoming more complex.

E

soir gou_verneur de Pa_ris, Si non, par le Dau_

The third system continues the vocal line with 'soir gou_verneur de Pa_ris, Si non, par le Dau_'. The piano accompaniment continues with its characteristic rhythmic accompaniment.

E

_phin de_main vous serez pris

p

rit. ad lib: *a tempo.* **EL.MAR.** (avec mépris et durement)

E
Et pendu haut et court! Ah! va-

a tempo.

suivez. *pp*

EUST. (avec affectation)

EIM
-en! Bonsoir, maî-

F

E
-tre

p

(seul) *f*

E
Il me mé-pri-se, mais j'en ris!

f

E

Les-ti-me, le mépris et l'amour et la hai-ne Ba-ga-tel

(Avec un grand salut vers la porte)

Largement.

E

- les! Bonsoir! Le monde est mon do-

suivez.

p

a tempo.

(Il fait sauter la bourse et l'engouffre dans une de ses poches)

E

- maine J'y moissonne par-tout!

en mesure

E

Fou, qui me donne tort: Le par-ti du plus sage est ce - lui . du plus

F

(Il sort) (La ronde rentre au poste)

E

fort

(Robert parait et se dirige vers la maison basse)

p

SCENE II.

All^o agitato.

ROBERT.

All^o agitato.

PIANO.

p *cresc.* *f*

ROB.

Il est

f *sf*

là! J'ai sui_vi ses cour_ses té_né_breuses

f *sf* *f*

Et mes yeux ne m'ont point trom_pé! Je saurai le flé_

f *p*

027

R

- chir; des heu - res plus heu - reu - ses Me fe -

f *p*

R

- ront oublier les coups qui m'ont frappé!

ad lib. **A**

sf *f*

R

Je crois, j'at - tends; j'es -

dim. *p*

R

- père En l'ar - den - te pri - è - re De mon

R

cœur dé - so - lé Ah! puis - se - t'il m'en - ten - dre, Ah!

R
puis - se - til m'en - ten - dre, Et pour tou - jours me ren - dre Le bon -

R
- heur en vo - lé, Et pour tou - jours me rendre Le bon - heur

R
en - vo - lél O Bé - a - trix, ô

R
bien ai - mé - e, Pour toi jhu - mi - li -

R
- rai mon or - gueil devant lui Ah! si son

R

âme en - cor me de - meu - re fer - mée, Eh! bien,

R

il connaî - tra mon pou - voir aujour'd'hui:

B

R

Oui, je l'empor - te - rai, mon trésor, ma con -

R

- qué - te, Et rien - - ne pourra plus l'arracher de mes

R
bras No - tre vic - toire est prè - te

R
Mal - gré tout tu m'appar - tien - dras!

Andante. *ad lib.* a tempo.
Mais, non! pourquoi douter? Mais, non! pourquoi dou - ter?

8 - Andante.

All? come prima.
Je crois, — j'at -

All? come prima.

F

- tends; — j'es - pè - re En l'ar - den - te pri - è - re De mon

R

cœur dé - so - lé Ah! puis - se - fil m'en - ten - dre, Ah!

R

puis - se - fil m'en - ten - dre Et pour tou - jours me ren - dre Le bon -

R

- heur en - vo - lé, Et pour toujours me rendre Le bon - heur

cresc.

R *ad lib.*
 en - vo - lé!

f *suivez.*

R
 Il vient! Il n'est pas

p

R
 seul! Cet homme, a - vec mys - tè - re, lui parle!..

R
 Est-ce un complot entr'eux? Que vont-ils fai - re?

SCÈNE III.

Andante

Et. MARCEL.

Ain-si dans un ins - tant tout se-ra con-som-

Ténors.

Basses.

SOLDATS.

Andante.

PIANO.

Et
M

- mé

Une im-pla-ca-ble

Et
M

loi me pous-se dans l'a-bî - me.

Je li-vrerais Pa-

Et
M

- ris,

je com-mettrais ce cri - me!..

Allegro.

p
pp

ET. MAR.

Et bien, tu l'as voulu, toi que j'ai tant ai -

- mé; Peuple in - grat, dont la

haine aujourd'hui me repousse Si par toi l'a - ve - nir glo - ri -

Moderato.

- eux m'est fer - mé La vengean - ce me reste et la vengeance est

A (Il se dirige vers la porte)

Et M
 dou ce!

pp
p

LA SENTINELLE. (à Marcel) **Et. MAR.**

Qui va là! Ne crains

LA SENT.

rien A - ler - te!

cresc.

Allegro.

Et M
 Ténors. Vous me re - con - nais -
 Le Pré - vôt!
 Basses. Le Pré - vôt!

SOLDATS

Et
M

-sez, c'est bien! Que l'on m'ap-

Et
M

-porte, I-ci même, à l'ins-tant, les clefs de cet-te por-te Dont vous

Et
M

ê - - tes gar-diens!

Et
M

Piu' all^o

Non?

f
Non!

f
Non!

Non!

Piu' all^o

B

Et M

Que est ce mot? Qui donc prétend repousser ma de

f *p* *cresc.*

Et M

- man - de? Et mon pou - voir qui donc o - se le dé - dai -

f *p* *cresc.*

Et M

- gner? Lequel est vo - tre chef en - fin?

Le quar - te - nier Je - han Mail

Le quar - te - nier Je - han Mail.

f *p* *cresc.*

f *p* *cresc.*

Et M

Maillard!

marcato.

-lard! Lui seul i-ci com-

-lard! Lui seul i-ci com-

f

p

Et M

Ah! j'aurai bien rai-

-man - de! Mes - sire — E-loignez-vous!

-man - de! Mes - sire — E-loignez-vous!

pp

Et M

-son de Maillard et d'eux tous

Les Confrè - res de Notre-

cresc.

Et
M

Da - me Vont ve - nir à mon ai - de!

(à Jossieran)

Et
M

Al - lez !

Et
M

Et sur mon â - me

p

Et
M

Ce que je veux se - ra com - me je vous l'ai

pp

SCÈNE IV.

All^o animato

ROBERT.

ET. MARCEL.

PIANO.

dit

All^o animato

p

Récit

Ain - si - Marcel dé -

sf

ff

-serte! Ain - si - Mar - cel tra - hit!

ET. MAR.

All^o

Qui m'ose ou - tra - ger?

Vous!

All^o

ff

Récit

All^o Mod^{to}

Ah! pas de vi - o - lence! Nous sommes seuls et vous m'écou - rez! Mes -

All^o Mod^{to}

pp

ppp

R

- si - re, j'étais là tout à l'heure, et je pen - se Que j'ai bien tout com -

R

- pris. C'est vrai, vous conspi - rez Non plus contre le

All^o molto

f

R

All^o *ET. MAR.* *ROB*

Duc mais contre Pa - ris mê - me! Prends gar - de! Par pi -

p *f* *p*

R

- tié pour votre enfant que j'ai - me Je viens à vous!

Récit All^o

R *Re - belle, on peut vous par - don - ner*

Récit All^o

R *Mais traître à la pa - trie on doit vous condam - ner. N'al -*

All^o

R *- lez donc pas plus loin sur ce chemin fu - nes - te No - tre Dieu*

ET. MAR.

R *Charle est bon, sa clé - men - ce vous res - te! Sa clé -*

A

ROB.

Et M

_ mence! Ah! ja - mais ! Pour tri - om -

R

- pher de vous, Pour vous flé - chir, Mar - cel, faut-il donc que j'ap -

R

- pel - le Cel - lesque vous ai - mez? faut-il à vos ge -

al lib:

suivez.

R

- nous A - me - ner votre en - fant sup - pli - an - te?

a tempo

SCÈNE V.

Sempre All^o

BÉATRIX.

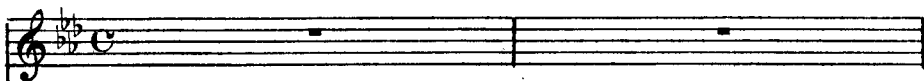

MARGUERITE.

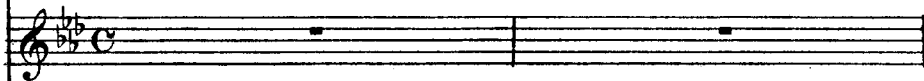

ROBERT.

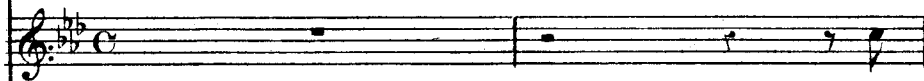

C'est

ET MARCEL.

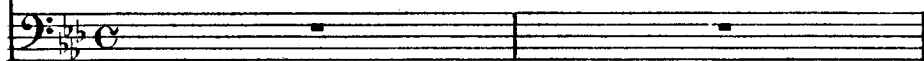
Sempre All^o

PIANO.

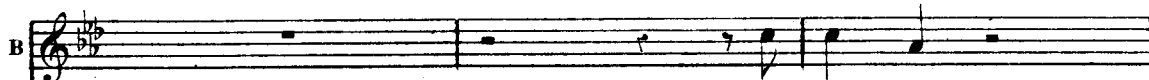

Mon pè - re !

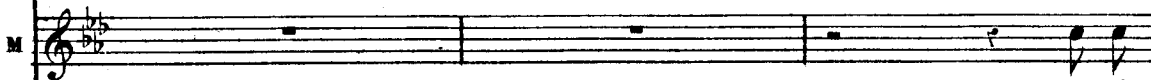

Mon é -

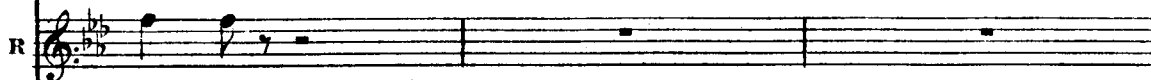

el - le

B Ah! lais - sez - vous flé -

M -poux!

B -chir.

M Je pleu - re! Re - tour - nez

B Mon pé - re, Mon

M en no - tre mai - son..

B pé - re! Ah! par pi - tié. Le

M

A ROB.

R
peuple a bri_sé son i - do - le, Le peuple a maudit vo_tre

R
nom. Vo - tre der_nier es_poir s'en_vo - le,

fp

R
O Marcel, revenez a nous. Il est trop

EI. MAR.

EI
M
tard ! ce n'est plus l'heu - re du re_pen_tir et du par -

EI
M
_don. Oui! ma faveur ne fut qu'un leur - re, Le

B

Et. M. 

peuple a maudit mon nom.. Je reste seul! Eh bien, qu'im-

Et. M. 

-por - te Seul, Je lut.te.rai contre tous Mon bras est

Et. M. 

fort, mon âme est for - te, Je vous l'or - don - ne, é - loignez

BÉAT. 

Ah! mon pè - re, par pi - tié lais - sez

MARG. Ah! Mar_cel par pi - tié lais - sez

ROB. Ah! par pi - tié ah! lais - sez

Et. M. 

vous! Oui je lut - te -

cresc.

sf.

B vous flé_chir Ah! pour qu'on vous aime et vous con - so - le Mon

M vous flé - chir .. Marcel -

R vous flé - chir. Marcel -

Et M rai con - tre tous!

fp

B pé - re reve - nez _____ à nous

M Marcel - Ah! re - ve - nez à nous

R Marcel - Ah! re - ve - nez à vous

Et M Jevous l'or - don - ne, éloignez vous.

f

ROBERT. (présentant à Marcel un parchemin.)

Mar_cel. ce_sauf con_duit vous assu_re la

R vi_e. Ah! fuyez Je vous en sup_pli_e

R Le Dauphin est vain_queur: Fuy_ez! il en est temps!

Et. MAR.

Plus lent.

Non! Je sais la faute com_mi_se Et quelle sui_te j'en at_

All^o

Et M
- tends ! Mais j'irai jusqu'au bout . En pareille entre-

espress. All^o
p

8

Et M
- pri - se Quand on a fait — le premier pas On tri - omphé ou l'on

BEAT. D

MARG.
Ah! lais - sez - vous flé -

(Il déchire le parchemin.)
Ah! lais - sez - vous flé -

Et M
meurt , On ne re - cu - le pas ! Il est trop

sf *f* *p*

B
- chir, C'est l'heu - re du re - pen - tir et du par -

M
- chir, C'est l'heu - re du re - pen - tir et du par -

ROB
Ah! laissez-vous flé chir. Votre pou -

Et. M
tard. Ce n'est plus l'heu - re du re - pen - tir et du par -

B
- dou Mon père, par pi - tié ! Je

M
- dou re - ve - nez en vo - tre mai - son. Reve -

R
- voir n'é - tait qu'un leur - re, Le peuple à mau -

Et. M
- don. Oui, mon pou - voir n'était qu'un leur - re Le

B
pleu - re Oubli - ez l'espé - ran - ce

M
- nez à no - tre mai - son Oubli - ez l'espé - ran - ce

R
dit vo - tre nom. Oubli - ez l'espé - ran - ce

Et
M
peuple à mau - dit mon nom. Je reste seul, eh! bien, qu'im

B
fol - le, hélas! dé - ja si loin de vous Pour qu'on vous

M
fol - le, hélas! dé - ja si loin de vous

R
fol - le, hélas! dé - ja si loin de vous. Pour qu'on vous

Et
M
por - te! Seul, je lut - te - rai contre tous

cresc.

f

I
 aime et vous con - so - le hé - las! hé -

M
 Mar - cel, Ah! re - ve - nez à

R
 aime et vous con - so - le, Marcel, Marcel!

Et
 M
 Seul, je lut - te - rai contre

p *cresc.*

B
 - las!

M
 nous, re - ve - nez à nous!

R
 Ah! re - ve - nez à nous!

Et
 M
 vous Je vous l'or - donne, — E - loignez - vous!

f 8

Et M

E_loi_gnez-vous !

E BÉAT.

Ah ! votre esprit sè_ga_re ! Ne parlez plus ain_si. Grâ_ce !

B Presto.

Gra_ce pour nous !

pp

8-----

(Cris au dehors.)

pp

8-----

(On entend le tocsin.)

8

BEAT.

ET. MAR.

Ces cris !

Tout est per -

8

ET. MAR.

- du !

8

8

BEAT.

Ces cris..

8

B

En_tendez - vous? Ab! Quel é_vè-ne -

8-

B

_ment ter - ri - ble se pré - pa - re!

8-

EL. MAR. Andante

Andante. Oui Mail_lard et les siens dé_jà sont préve_nus Et mes pro_

8-1

EL. M

ROB. (avec éclat) Adagio

_jets leur sont con_nus Mais c'est la mort pour vous!

molto espres.
Adagio

8-1

Et. MAR.

(à Robert) *ad lib.*

All^o

Veillez sur el - le!

Et
M

Je vous par - don - ne!

A - dieu

ROB (avec supplication faisant signe
d'écouter les cris qui se rapprochent)

Et. MAR.

Res - tez!

Non! Je suis las De lut -

molto cresc.

Et
M

- ter, de souffrir, ne le comprends tu pas? C'est la

p

Et M
mort que je veux, c'est la mort que j'ap -

cresc.

Et M
- pel - le Et la mort

Et M
ad lib. Presto (Et. Marcel se précipite au dehors)

est là bas!

f suivez. *f*

Ten. (La scène est envahie par les confrères de Notre Dame passant et suivant Et. Marcel) *f*

Bas. *f* A bonne

A bonne

fin! Mar - cel!

fin! Mar - cel!

A bon_ne fin! Mar -

A bon_ne fin! Mar -

-cell

-cell

SCÈNE VI

All.^o mod.^o

BÉATRIX

MARGUERITE

ROBERT

Tenors.

CHOEUR

Basses.

Partisans de J. Maillard, (dans la coulisse)

Mail_lard! Mail_lard! a - ler - te!

Mail_lard! Mail_lard! a - ler - te!

PIANO

'BÉAT. (avec angoisse)

E - cou - tez ces clameurs! Ils ont ju - ré sa

B

per - te... Je veux... Mon père, hélas!

(faiblement)

MARG.

B
Robert! Dieutout puis -

BÉAT.

M
_ sant! Oh! ces

B
cloches, Ce bruit sans ces_se grandis_sant, C'est hor -

cresc.

A ROB. (regardant dehors)

B
_ri_ble! Le peuple en fureur le me -

8

BÉAT (avec énergie)

R

-na - ce Robert, il faut sau-

fp

(Robert va pour s'élaner puis s'arrêtant)

B

-ver mon pè - re, je vous dis!

p *molto* cres - cen -

-do.

ff

ROB.

suivez

Adagio.

Ah! Maillard l'a frap-pé!

ff

(les bruits se sont subitement apaisés)

ROB. (à Béatrix cherchant à l'entraîner)

BÉAT.

Venez! venez, de grâce Il est trop tard... Ah! mon père...

All^o

(Les confrères de N. D. passent portant le corps de Marcel)

Ab!

All^o

pp *ff*

(Béatrix se précipite sur le corps inanimé de son père)

(Entrée de J. Maillard suivi)

J. MAILL.

ff

EUST. *ff*

vi de la foule) Noël au Duc Lar

ff

E

- gesse au peu - ple de Pa - rist

f No_ël au Duc! Lar - gesse au

f No_ël au Duc! Lar - gesse au

All^o maestoso.

peu - ple de Pa - rist

peu - ple de Pa - rist

All^o maestoso.

p *crese molto.*

ff *ff* *ff* *ff*

SCÈNE VII
FINAL ENTRÉE DU DAUPHIN

All^o non troppo.

Sopranos.

Contraltos.

Tenors.

Basses.

All^o non troppo.

PIANO.

pp

f

p

le tremolo toujours piano.

p

A Ten. (dans la coulisse) *f*

No_ël!

p

Sop. *f*

Cont *f*

Ten. *f*

No_ël!

No_ël!

No_ël!

p

Bas. (en Scène) *f*

No_

Sop.

Cont.

Ten.

Bas.

No _ël!

No _ël!

No_

_ël

Ten.

_el!

B.

ff

No_ël

ff

No_ël

ff

No_ël

ff

No_ël

ff

ff

ff

ff